



BOĞAZIÇI ÜNİVERSİTESİ

SOSYAL BİLİMLER
ENSTİTÜSÜ

2022 YILI
FAALİYET RAPORU

İÇİNDEKİLER

I. GENEL BİLGİLER.....	1
A. MİSYON VE VİZYON	1
A.1. MİSYON	1
A.2. VİZYON	1
B. BİRİMİN AMAÇ VE HEDEFLERİ	1
C. TEMEL POLİTİKA VE ÖNCELİKLER.....	2
D. YETKİ, GÖREV VE SORUMLULUKLAR	2
D.1. ÖRGÜT YAPISI (TEŞKİLAT ŞEMASI)	3
D.2. İDARİ ve MALİ YÖNETİM.....	4
D.2.1. ENSTİTÜ MÜDÜRÜ.....	5
D.2.2. ENSTİTÜ KURULU.....	5
D.2.3. ENSTİTÜ YÖNETİM KURULU.....	5
D.2.4. ENSTİTÜ SEKRETERİ	6
D.2.5. İDARİ SEKRETER	6
D.3. İDARİ GÖREVLER.....	7
D.4. KURUL, KONSEY VE KOMİSYON ÜYELİKLERİ (ÜNİVERSİTE İÇİ, SÜREKLİ VE GEÇİCİ)	7
E. BİRİME İLİŞKİN BİLGİLER.....	7
E.1. FİZİKSEL YAPI (TAŞINMAZLAR).....	7
E.1.1. HİZMET ALANLARI.....	7
E.1.2. AMBAR, ARŞİV ALANLARI VE ATÖLYELER	7
E.2. BİRİMİN TAŞINIRLARI.....	8
E.2.1. DAYANAKLI TAŞINIRLAR.....	8
E.3. BİLGİ VE TEKNOLOJİK KAYNAKLAR	12
E.3.1. YAZILIMLAR.....	12
E.3.2. DONANIM ALTYAPISI	12
E.4. İNSAN KAYNAKLARI	13
E.4.1. AKADEMİK PERSONEL.....	13
E.4.2. İDARİ PERSONEL	18
E.4.3. SÖZLEŞMELİ İDARİ PERSONEL.....	19
F. SUNULAN HİZMETLER	20
F.1. EĞİTİM HİZMETLERİ.....	20
F.1.1. EĞİTİM PROGRAMLARI	20
F.1.2. ÖĞRENCİ SAYILARI	21
F.2. İDARİ HİZMETLER	40
II. FAALİYETLERE İLİŞKİN BİLGİ VE DEĞERLENDİRMELER	41
A. MALİ BİLGİLER	41
A.1. BÜTÇE UYGULAMA SONUÇLARI	41
A.1.1. BÜTÇE GİDERLERİ.....	41
A.2. TEMEL MALİ TABLOLARA İLİŞKİN AÇIKLAMALAR	42
A.3. MALİ DENETİM SONUÇLARI.....	42
B. PERFORMANS BİLGİLERİ	42
B.1. FAALİYET VE PROJE BİLGİLERİ.....	42
B.1.1. FAALİYET BİLGİLERİ	42
B.1.2. ÜNİVERSİTELER İLE ÜNİVERSİTEMİZ ARASINDA YAPILAN İKİLİ ANLAŞMALAR	71

SUNUŞ

Sosyal Bilimler Enstitüsü, Boğaziçi Üniversitesinin dört fakültesine (Eğitim Fakültesi, Fen-Edebiyat Fakültesi, İktisadi ve İdari Bilimler Fakültesi, Yönetim Bilimleri Fakültesi) bağlı 22 farklı ana bilim dalı altında açılmış olan 27'si tezli yüksek lisans, 11'i tezsiz yüksek lisans ve 15'i doktora olmak üzere toplam 52 lisansüstü programının koordinasyonundan sorumludur. Bu programların 8'i ikinci öğretim tezsiz ve tezli yüksek lisans programıdır. Enstitü, programlara ait tüm akademik ve mali işleri yürütmektedir. 2022 yılı sonu itibariyle, 700'ü yüksek lisans ve 287'si doktora olmak üzere, Enstitü bünyesindeki programlara kayıtlı 987 lisansüstü öğrencisi bulunmaktadır. Bu öğrencilerden 796'sı birinci öğretim, 191'i ikinci öğretim öğrencisidir.

Saygılarımla,

Doç. Dr. İlhami Öztürk
Sosyal Bilimler Enstitüsü Müdürü

I. GENEL BİLGİLER

A. MİSYON VE VİZYON

A.1. MİSYON

İktisadi ve idari bilimler, beşeri ve sosyal bilimler ile eğitim bilimlerinin değişik dallarındaki yüksek lisans ve doktora programlarının koordinasyonunu üstlenen Sosyal Bilimler Enstitüsünün “Enstitü” misyonu, bilim üretilmesini gerçekleştirecek ortamı yaratmak ve sürdürmek, ilgili alanlarda ileri düzeyde eğitim gören lisansüstü öğrencilerini özgün ve bağımsız araştırma yapmaya yöneltmek, onları seçtikleri dallarda akademik ve profesyonel kariyerlere hazırlamaktır.

A.2. VİZYON

Enstitünün vizyonu, Boğaziçi Üniversitesinin uluslararası düzeyde bilim insanı yetiştirme uğraşında çitayı daha da yükseltmek, akademik çeşitliliği ve disiplinlerarası çalışmaları desteklemek, yeni fikir ve kuramların ortaya çıkmasını, yeni bilgilerin üretilmesini sürekli ön planda tutmaktır.

B. BİRİMİN AMAÇ VE HEDEFLERİ

Stratejik Amaçlar	Stratejik Hedefler
Sosyal ve insani bilimler araştırma altyapısını güçlendirmek	Sosyal ve insani bilim arařtırmalarının niteliğine ve ihtiyaçlarına uygun destek biçimlerinin belirlenmesi için ilgili ana bilim dalları ile toplantılar
	Sosyal ve insani bilim alanlarındaki arařtırmaların niteliğine uygun destek biçimleri ve araçlarının geliştirilmesi için Rektörlük ve Teknoloji Transfer Ofisi ile birlikte çalışmak
Uluslararası düzeyde önde olan lisansüstü programlarımızın sayısını arttırmak	Yurt dışındaki mükemmeliyet merkezi durumunda olan kurumların lisansüstü eğitim uygulamaları da göz önüne alınarak en iyilerle rekabet
	Yurt içi ve yurt dışı tanıtım faaliyetleri
	Yurt içinden ve yurt dışından alanlarında önde gelen misafir öğretim üyeleri davet etmek
Disiplinlerarası programlar oluşturulmasını teşvik etmek	Farklı ana bilim dallarından öğretim üyelerinin bir araya gelerek ekip çalışması yapmalarına uygun akademik ortamı sağlamak
	Ortak çalışmaların yürütülebilmesi için imkan yaratmak (mekan ve diğer toplantı destekleri)

C. TEMEL POLİTİKA VE ÖNCELİKLER

Sosyal Bilimler Enstitüsü, Boğaziçi Üniversitesinde ağırlıklı olarak bölümlerin öncülüğünde açılıp yürütülen yüksek lisans programlarının eğitimle ilgili işlemlerini Üniversite ve YÖK nezdinde hayata geçiren, bu çerçevede bölümlere ve öğrencilere hizmet veren bir platform olagelmıştır.

Sosyal ve insani bilimler, gerek Türkiye üzerine gerekse Türkiye'nin ilgili olduğu bölgeler üzerine yapılan uluslararası düzeydeki akademik araştırmalarda Boğaziçi Üniversitesinin (Üniversite) karşılaştırmalı üstünlüğe sahip olduğu alanlardır. Bu alanlardaki çok önemli araştırma birikiminin hem gelişerek artması hem de yüksek lisans eğitimine daha fazla yansımaya, üniversite olarak son yıllarda ağırlık vermeye başlanan araştırma üniversitesi olma hedefine daha fazla katkıda bulunma potansiyeli taşımaktadır. Sosyal Bilimler Enstitüsü, bölümleri ve programları temel alma özelliğini koruyarak bu potansiyeli hayata geçirme yönünde daha fazla katkıda bulunmaya yönelik politikalar izlemeyi hedeflemektedir.

Sözü edilen temel hedeflere yönelik olarak göz önüne alınacak politikalar ve öncelikler başlıklar halinde şunlardır:

- Sosyal ve İnsani Bilimler Araştırma Altyapısı: Sosyal ve insani bilimlerle ilgili araştırmalar, nitelikleri ve farklı destek ihtiyaçları itibariyle araştırma desteği konusunda diğer alanlardan farklıdır. Üniversitenin son yıllarda önemli gelişme gösteren araştırma altyapısı içinde sosyal ve insani bilim araştırmalarının niteliğine ve ihtiyaçlarına daha uygun destek biçimleri geliştirilmesi için bölümler ve Araştırma Projeleri Koordinasyon Ofisi ile birlikte çalışmak;
- Disiplinlerarası Programlar: Disiplinlerarası yaklaşımları programların tasarlanmasına, ortaya çıkmasına, kuruluşlarıyla ilgili üniversite kurulları ve YÖK nezdinde yürütülecek bürokratik işlemlere her türlü katkı ve desteğin Enstitü olarak verilmesi; bu tür yeni disiplinlerarası programların başarısı için temel programların güçlü olmaları gerekliliği çerçevesinde, var olan programların eksik ve ihtiyaçlarının belirlenmesine ve karşılanmasına destek olunması;
- Uluslararası İlişkiler ve İş Birlikleri: Erasmus vb. programların artmasının getirdiği öğrenci ve öğretim üyesi değişim olanaklarının araştırma ve yüksek lisans eğitiminin gelişmesine daha fazla hizmet etmesi için yeni destek biçimleri aramak, destek olmak; yurt dışından üniversitelerle sosyal ve insani bilimler alanlarında nitelikli uluslararası ortak yüksek lisans programlarının (araştırma potansiyeline de katkı yapacak şekilde) oluşturulmasına ve yürütülmesine destek olmak.

D. YETKİ, GÖREV VE SORUMLULUKLAR

Sosyal Bilimler Enstitüsü, Boğaziçi Üniversitesinin dört fakültesine (Eğitim Fakültesi, Fen-Edebiyat Fakültesi, İktisadi ve İdari Bilimler Fakültesi, Yönetim Bilimleri Fakültesi) bağlı 22 farklı ana bilim dalı altında açılmış olan 27'si tezli yüksek lisans, 11'i tezsiz yüksek lisans ve 15'i doktora olmak üzere toplam 52 lisansüstü programının koordinasyonundan sorumludur. Bu programların 8'i ikinci öğretim tezsiz ve tezli yüksek lisans programıdır. Enstitü, programlara ait tüm akademik ve mali işleri yürütmektedir. 2022 yılı sonu itibariyle, 700'ü yüksek lisans ve 287'si doktora olmak üzere, Enstitü bünyesindeki programlara kayıtlı

987 lisansüstü öğrencisi bulunmaktadır. Bu öğrencilerden 796'sı birinci öğretim, 191'i ikinci öğretim öğrencisidir.

Enstitünün idari yapısında, (i) enstitü müdürü ve (ii) enstitü müdür yardımcıları ile (iii) enstitü kurulu ve (iv) enstitü yönetim kurulu yer almaktadır. Enstitü Müdürlüğü 2022 yılı sonu itibarıyla Doç. Dr. İlhami Öztürk tarafından yürütülmektedir. Görev süresi dolan müdür yardımcılarını yerine yeni müdür yardımcılarını atanması için çalışmalar yürütülmektedir.

Enstitünün idari personeli olarak bir enstitü sekreteri, iki idari sekreter bir de hizmetli bulunmaktadır.

D.1. ÖRGÜT YAPISI (TEŞKİLAT ŞEMASI)

AKADEMİK TEŞKİLAT

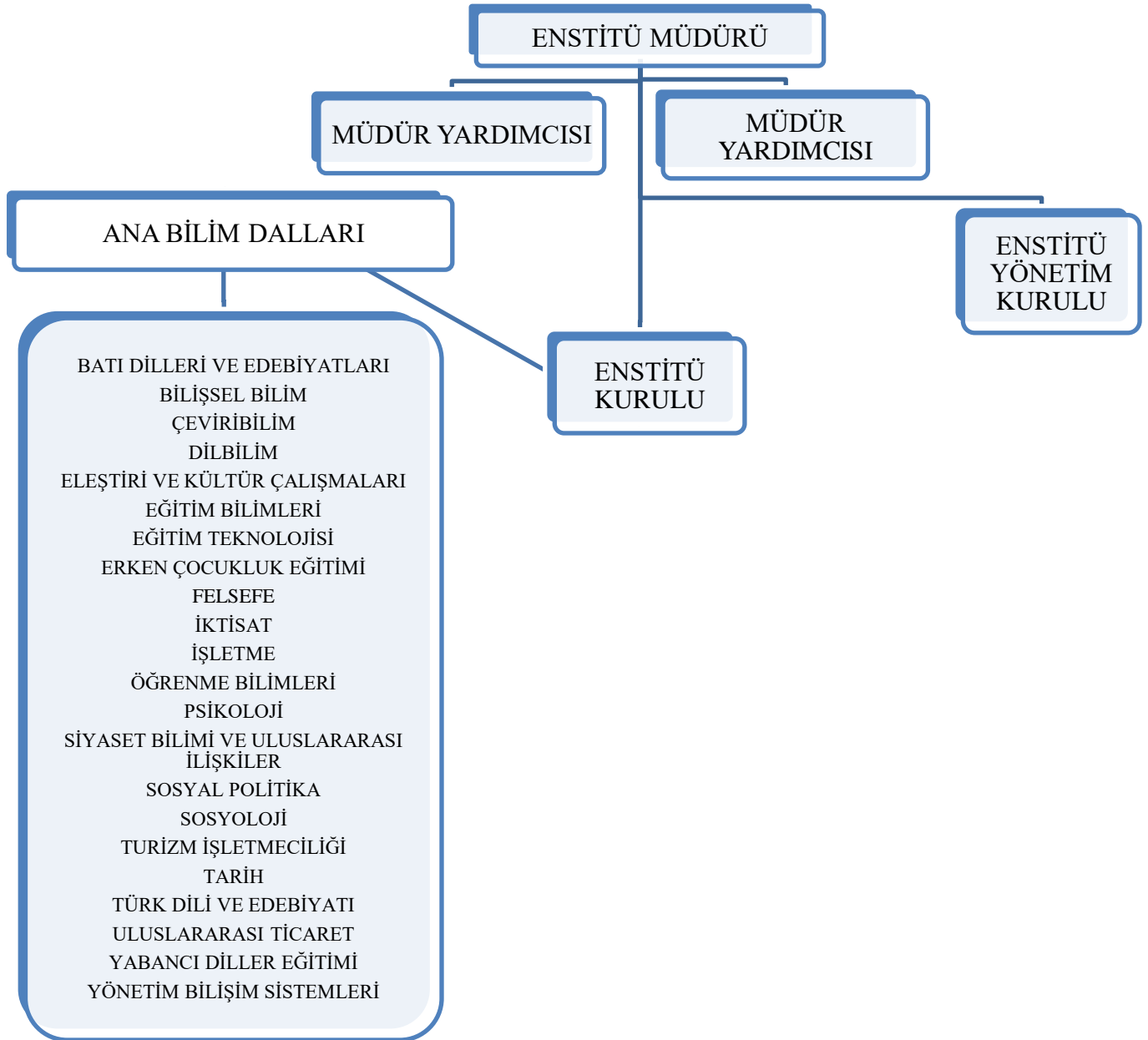

İDARİ TEŞKİLAT

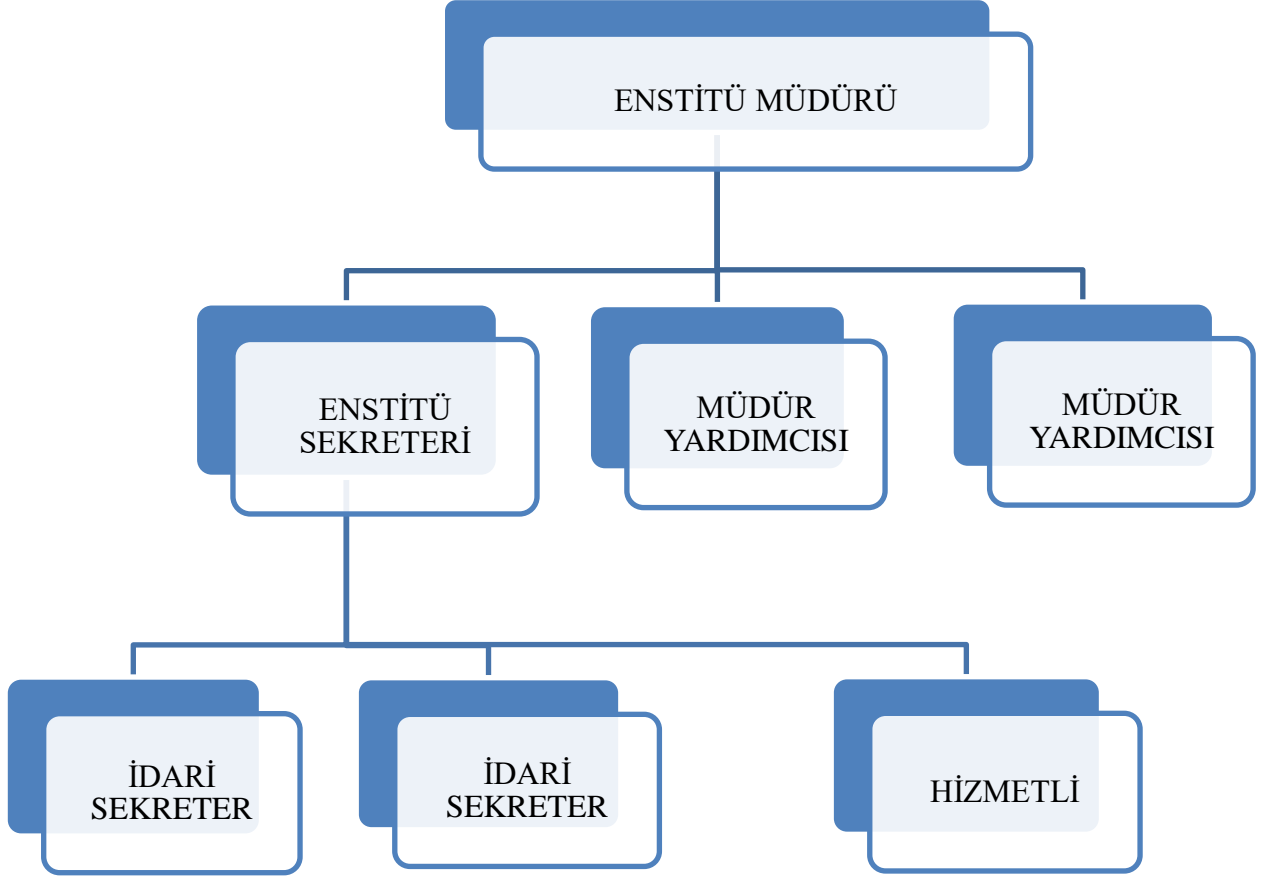

D.2. İDARİ ve MALİ YÖNETİM

Sosyal Bilimler Enstitüsü, Boğaziçi Üniversitesinin dört fakültesine (Eğitim Fakültesi, Fen-Edebiyat Fakültesi, İktisadi ve İdari Bilimler Fakültesi, Yönetim Bilimleri Fakültesi) bağlı 22 farklı ana bilim dalı altında açılmış olan 27'si tezli yüksek lisans, 11'i tezsiz yüksek lisans ve 15'i doktora olmak üzere toplam 52 lisansüstü programının koordinasyonundan sorumludur. Bu programların 8'i ikinci öğretim tezsiz ve tezli yüksek lisans programıdır. Enstitü, programlara ait tüm akademik ve mali işleri yürütmektedir. 2022 yılı sonu itibariyle, 700'ü yüksek lisans ve 287'si doktora olmak üzere, enstitü bünyesindeki programlara kayıtlı 987 lisansüstü öğrencisi bulunmaktadır. Bu öğrencilerden 796'sı birinci öğretim, 191'i ikinci öğretim öğrencisidir.

D.2.1. ENSTİTÜ MÜDÜRÜ

Görev, Yetki ve Sorumluluklar

- Enstitü kurullarına başkanlık etmek, kurullarda alınan kararları uygulamak, enstitü kurullarının aldığı kararları rektörlüğe sunmak, ilgili ana bilim dalları ile iş birliği yapmak ve ana bilim dallarında alınan kararların uygulamasında bütünlük sağlamak;
- Enstitünün ödenek ve kadro ihtiyaçlarını gerekçesi ile birlikte rektörlüğe bildirmek, enstitü bütçesi ile ilgili öneriyi Enstitü Yönetim Kurulunun görüşünü aldıktan sonra rektörlüğe sunmak;
- Enstitünün birimleri ve her düzeydeki personeli üzerinde genel gözetim ve denetimi sürdürmek;
- 2547 sayılı Yükseköğretim Kanunu ile kendisine verilen diğer görevleri yapmaktır.

Bütçe Harcamalarında Harcama Yetkilisi Olarak Yetki ve Sorumluluklar

- Ödeneklerin yerinde ve zamanında kullanılması;
- Harcama talimatlarının bütçe ilke ve esaslarına, kanun, tüzük ve yönetmelikler ile diğer mevzuata uygun olması, ödeneklerin etkili, ekonomik ve verimli kullanılması;
- Giderlerin gerçek gereksinim karşılığı olması;
- Programlanmış hizmetlerin zamanında yerine getirilmesi;
- Amaca uygun nitelikte en fazla mal veya hizmet sağlanması;
- Komisyon, kurul veya bir uzman tarafından düzenlenmiş keşif, hak ediş, tutanak veya benzeri belgelere dayalı olarak yapılan ödemelerden Sayıştay'a karşı sorumlu ve görevli olmaktır.

D.2.2. ENSTİTÜ KURULU

Görevleri

- Yeni program açma ve halihazırdaki ana bilim dallarının program değişikliklerinin (ders açma-kapama, kredi değişikliği gibi) görüşülerek, rektörlüğe bildirilmesini sağlamak;
- Enstitü Müdürünce gösterilecek adaylar arasından yönetim kuruluna üye seçmek;
- 2547 sayılı Yükseköğretim Kanunu ile verilen diğer görevleri yapmaktır.

D.2.3. ENSTİTÜ YÖNETİM KURULU

Görevleri

- Öğrencilerin yüksek lisans ve doktora programına kabulü, ders alma ve bırakma, izin, ders saydırma ile eğitim- öğretim ve sınavlara ait işlemleri hakkında karar vermek;
- Müdürün enstitü yönetimi ile ilgili getireceği bütün işlerde karar almak;
- Enstitünün yatırım, program ve bütçe tasarısını görüşmek;
- Enstitünün eğitim-öğretim, plan ve programları ile takviminin uygulanmasını gözetmek;

- Öğretim üyelerinin yurt içi ve yurt dışı görevlendirmelerinde bütçe kısıtları dahilinde ödenek sağlamak;
- Yüksek lisans ve doktora öğrencilerine bütçe kısıtları dahilinde seminerlere katılım ücreti sağlamak;
- 2547 sayılı Yükseköğretim Kanunu ile verilen diğer görevleri yapmaktadır.

D.2.4. ENSTİTÜ SEKRETERİ

Görev ve Sorumlulukları

- Öğrencilerden gelen dilekçeleri kontrol ederek Yönetim Kuruluna sunulmaya hazır hale getirmek;
- Enstitü kurullarına raportörlük etmek, alınan kararları ana bilim dallarına bildirmek;
- Ana bilim dallarından gelen ders programları (program açma ders değişikliği kredi vs.) ile ilgili isteklerin enstitü kuruluna sunulması için gerekli hazırlıkları yapmak;
- Yükseköğretim Kurulu ve Rektörlükten gelen duyuruları ana bilim dallarına bildirmektir.

Gerçekleştirme Görevlisi Olarak Yetki ve Sorumluluklar

5018 sayılı Kamu Mali Yönetimi ve Kontrol Kanunu'nun 33'üncü maddesi uyarınca gerçekleştirme görevlileri, harcama talimatı üzerine; işin yaptırılması, mal veya hizmetin alınması, teslim almaya ilişkin işlemlerin yapılması, belgelendirilmesi ve ödeme için gerekli belgelerin hazırlanması görevlerini yürütürler. Bu çerçevede

- 5018 sayılı Kanun uyarınca yapmaları gereken iş ve işlemlerden;
- İç kontrol ve ön mali kontrole ilişkin usul ve esaslar uyarınca harcama birimlerinde kaynakların verimli kullanılmasından;
- 5018 sayılı Kanun çerçevesinde, idari ve mali karar ve işlemlere ilişkin olarak iç kontrolün işleyişinden sorumludurlar.

Emir belgesi ve ekli belgeler üzerinde ön mali kontrol görevi, ödeme emri belgesi düzenlemekle görevlendirilen gerçekleştirme görevlileri tarafından yerine getirilir.

D.2.5. İDARİ SEKRETER

Görev ve Sorumlulukları

- Öğrencilerin dilekçelerini kayıt ederek, onların sorunlarına yardımcı olmak.
- Üniversitenin içinden ve dışarıdan gelen telefonları cevaplayarak, sorulara yanıt vermek.
- Yönetim Kurulu kararlarını yazmak.
- Mezun olan öğrenci dosyalarını ve süresi dolan yazışmaların arşivlenmesini sağlamak.

D.3. İDARİ GÖREVLER

GÖREVİ	UNVANI, ADI VE SOYADI	GÖREV ŞEKLİ (ASİL /VEKİL)	GÖREV TARİHLERİ (2022 MALİ YILI)
Enstitü Müdürü	Doç. Dr. İlhami Öztürk	Asil	01.01.2022 - 31.12.2022
Enstitü Sekreteri	Ersen Göl	Asil	01.01.2022 - 31.12.2022
İdari Sekreter	Ayşe Çekici	Asil	01.01.2022 - 31.12.2022
İdari Sekreter	Gülçin Yıldırım	Asil	01.01.2022 - 31.12.2022

D.4. KURUL, KONSEY VE KOMİSYON ÜYELİKLERİ (ÜNİVERSİTE İÇİ, SÜREKLİ VE GEÇİCİ)

BİRİMİN ADI	KURUL-KOMİSYON-KONSEY ADI	UNVANI, ADI VE SOYADI	GÖREVİ	GÖREV TARİHLERİ
Rektörlük	Senato	Doç. Dr. İlhami Öztürk	Üye	01.01.2022 - 31.12.2022

E. BİRİME İLİŞKİN BİLGİLER

E.1. FİZİKSEL YAPI (TAŞINMAZLAR)

Sosyal Bilimler Enstitüsü, Boğaziçi Üniversitesi Güney Kampüste (No: 26) tek katlı bir binanın 3 odasında hizmet vermektedir (toplam 48 metrekare). Enstitüde 3 telefon, 4 adet masaüstü bilgisayar, 2 adet dizüstü bilgisayar, 2 adet yazıcı, 2 adet tarayıcı ve 1 adet fotokopi makinesi bulunmaktadır. Bu cihazların alımı ve bakımı ile ilgili harcamalar rektörlüğün enstitüye ayırdığı bütçeden karşılanmaktadır.

E.1.1. HİZMET ALANLARI

HİZMET ALANLARI	Ofis Sayısı	Alan (m ²)	Kullanan Kişi Sayısı
Akademik Personel Hizmet Alanları	-----	-----	-----
İdari Personel Hizmet Alanları	3	47,55 (m ²)	4
TOPLAM	3	47,55 (m²)	4

E.1.2. AMBAR, ARŞİV ALANLARI VE ATÖLYELER

	Adet	Alan (m ²)
Ambar Alanları	-----	-----
Arşiv Alanları	-----	-----
Atölyeler	-----	-----
TOPLAM	-----	-----

E.2. BİRİMİN TAŞINIRLARI

E.2.1. DAYANAKLI TAŞINIRLAR

Aşağıda verilen sayılar, Sosyal Bilimler Enstitüsünün kendi ofislerinin yanı sıra, bünyesinde faaliyet gösteren İşletme Bilişim Sistemleri Tezsiz Yüksek Lisans Programı (BIS), Ekonomi ve Finans II. Öğretim Tezsiz Yüksek Lisans Programı (ECONFIN), İşletme II. Öğretim Tezsiz Yüksek Lisans Programı (EMBA) ve Uluslararası İlişkiler: Türkiye, Avrupa ve Orta Doğu II. Öğretim Tezsiz Yüksek Lisans Programı (MIR) ofislerinde bulunan demirbaşları kapsamaktadır.

Taşınır Grubu	Taşınır Adı	Ölçü Adı	Toplam Miktar
253.2.2	Merdivenler	ADET	1.00
253.2.5	Kesintisiz Güç Kaynakları	ADET	1.00
253.2.5	Kesintisiz Güç Kaynakları	ADET	1.00
253.2.5	Kesintisiz Güç Kaynakları	ADET	0.00
253.2.5	Kesintisiz Güç Kaynakları	ADET	0.00
253.3.1	Vakumlu Temizleyiciler	ADET	1.00
253.3.1	Zemin Süpürme Makineleri	ADET	1.00
253.3.1	Bulaşık Yıkama Makineleri ve Ekipmanları	ADET	0.00
253.3.1	Bulaşık Yıkama Makineleri ve Ekipmanları	ADET	1.00
253.3.1	Bulaşık Yıkama Makineleri ve Ekipmanları	ADET	1.00
253.3.2	Buzdolapları	ADET	0.00
253.3.2	Buzdolapları	ADET	2.00
253.3.2	Buzdolapları	ADET	1.00
253.3.2	Diğer Soğutma ve Dondurma Amaçlı Cihazlar	ADET	1.00
253.3.2	Diğer Soğutma ve Dondurma Amaçlı Cihazlar	ADET	1.00
253.3.2	Kahve Makineleri	ADET	1.00
253.3.2	Çay Makineleri	ADET	1.00
253.3.2	Çay Makineleri	ADET	1.00
253.3.2	Çay Makineleri	ADET	1.00
253.3.2	Diğer İçecek Hazırlama Makineleri	ADET	1.00
253.3.2	Su Isıtıcıları ve Soğutucuları	ADET	1.00
253.3.4	Kuvvetlendiriciler (Amplifikatörler)	ADET	2.00
255.1.1	İpek Halılar	ADET	1.00
255.1.1	İpek Halılar	ADET	1.00
255.1.1	Diğer Halılar ve Yolluklar	ADET	1.00
255.10.2	Diğer Dedektörler ve Sensörler	ADET	5.00
255.10.2	Dijital Kayıt Sistemleri	ADET	1.00
255.10.2	Görüntü Monitörleri	ADET	1.00
255.10.2	Erişim Kontrol Sistemleri	ADET	1.00

Taşınır Grubu	Taşınır Adı	Ölçü Adı	Toplam Miktar
255.2.1	Bilgisayar Kasaları	ADET	3.00
255.2.1	Bilgisayar Kasaları	ADET	2.00
255.2.1	Bilgisayar Kasaları	ADET	1.00
255.2.1	Ekranlar	ADET	1.00
255.2.1	Ekranlar	ADET	1.00
255.2.1	Ekranlar	ADET	1.00
255.2.1	Ekranlar	ADET	2.00
255.2.1	Dizüstü Bilgisayarlar	ADET	2.00
255.2.1	Dizüstü Bilgisayarlar	ADET	1.00
255.2.1	Dizüstü Bilgisayarlar	ADET	1.00
255.2.1	Dizüstü Bilgisayarlar	ADET	3.00
255.2.1	Dizüstü Bilgisayarlar	ADET	1.00
255.2.1	Dizüstü Bilgisayarlar	ADET	1.00
255.2.1	Dizüstü Bilgisayarlar	ADET	1.00
255.2.1	Dizüstü Bilgisayarlar	ADET	1.00
255.2.1	Dizüstü Bilgisayarlar	ADET	1.00
255.2.1	Dizüstü Bilgisayarlar	ADET	1.00
255.2.1	Dizüstü Bilgisayarlar	ADET	1.00
255.2.1	Dizüstü Bilgisayarlar	ADET	2.00
255.2.1	Dizüstü Bilgisayarlar	ADET	1.00
255.2.1	Dizüstü Bilgisayarlar	ADET	1.00
255.2.1	Dizüstü Bilgisayarlar	ADET	0.00
255.2.1	Dizüstü Bilgisayarlar	ADET	1.00
255.2.1	Dizüstü Bilgisayarlar	ADET	0.00
255.2.1	Tablet Bilgisayarlar	ADET	2.00
255.2.1	Tablet Bilgisayarlar	ADET	0.00
255.2.1	Tablet Bilgisayarlar	ADET	1.00
255.2.1	Tablet Bilgisayarlar	ADET	1.00
255.2.1	Tümleşik (All in One) Bilgisayarlar	ADET	0.00
255.2.1	Tümleşik (All in One) Bilgisayarlar	ADET	1.00
255.2.1	Diğer Bilgisayarlar	ADET	1.00
255.2.1	Diğer Bilgisayarlar	ADET	0.00
255.2.1	Diğer Bilgisayarlar	ADET	1.00
255.2.1	Data Kasaları ile Sunucu ve Ağ Cihazı Kabinleri	ADET	1.00
255.2.1	Diğer Bilgisayar Destekli Cihazlar	ADET	1.00
255.2.2	Harici CD ve DVD Yazıcıları ve Okuyucuları	ADET	1.00
255.2.2	Lazer Yazıcılar	ADET	0.00
255.2.2	Lazer Yazıcılar	ADET	1.00
255.2.2	Lazer Yazıcılar	ADET	1.00
255.2.2	Lazer Yazıcılar	ADET	1.00
255.2.2	Lazer Yazıcılar	ADET	3.00
255.2.2	Çok Fonksiyonlu Yazıcılar	ADET	1.00
255.2.2	Çok Fonksiyonlu Yazıcılar	ADET	1.00
255.2.2	Masaüstü Tarayıcılar	ADET	1.00

Taşınır Grubu	Taşınır Adı	Ölçü Adı	Toplam Miktar
255.2.2	Masaüstü Tarayıcılar	ADET	1.00
255.2.2	Masaüstü Tarayıcılar	ADET	1.00
255.2.2	Diğer Tarayıcılar	ADET	1.00
255.2.2	Yedekleme Cihazları	ADET	1.00
255.2.2	Yedekleme Cihazları	ADET	1.00
255.2.2	Yedekleme Cihazları	ADET	1.00
255.2.3	Fotokopi Makineleri	ADET	1.00
255.2.3	Fotokopi Makineleri	ADET	2.00
255.2.4	Sabit Telefonlar	ADET	1.00
255.2.4	Sabit Telefonlar	ADET	1.00
255.2.4	Telsiz Telefonlar	ADET	4.00
255.2.4	Telsiz Telefonlar	ADET	2.00
255.2.4	Telsiz Telefonlar	ADET	2.00
255.2.4	IP Telefonlar	ADET	4.00
255.2.4	Santraller	ADET	1.00
255.2.5	Projektörler (Projeksiyon Cihazları)	ADET	3.00
255.2.5	Projektörler (Projeksiyon Cihazları)	ADET	1.00
255.2.5	Projektörler (Projeksiyon Cihazları)	ADET	2.00
255.2.5	Projektörler (Projeksiyon Cihazları)	ADET	1.00
255.2.5	Projektörler (Projeksiyon Cihazları)	ADET	1.00
255.2.5	Projeksiyon Perdeleri	ADET	1.00
255.2.5	Projeksiyon Perdeleri	ADET	1.00
255.2.5	Projeksiyon Perdeleri	ADET	1.00
255.2.5	Projeksiyon Perdeleri	ADET	1.00
255.2.5	Diğer Ses ve Görüntü Cihaz ve Aletleri	ADET	2.00
255.2.5	Hoparlörler	ADET	3.00
255.2.5	Kamera Takımları	ADET	4.00
255.2.5	Dijital Kameralar	ADET	2.00
255.2.5	Dijital Kameralar	ADET	2.00
255.2.5	Fotoğraf Makineleri	ADET	1.00
255.2.5	Filme Alma, Fotoğraflama ve Gözlem Cihaz Ekipmanları	ADET	3.00
255.2.5	Filme Alma, Fotoğraflama ve Gözlem Cihaz Ekipmanları	ADET	1.00
255.2.99	Klimalar	ADET	1.00
255.2.99	Klimalar	ADET	1.00
255.2.99	Klimalar	ADET	1.00
255.2.99	Klimalar	ADET	4.00
255.2.99	Hava Kurutma ve Nemlendirme Cihazları	ADET	1.00
255.2.99	Evrak İmha Makineleri	ADET	0.00
255.2.99	Evrak İmha Makineleri	ADET	1.00

Taşınır Grubu	Taşınır Adı	Ölçü Adı	Toplam Miktar
255.3.1	Dosya Dolapları	ADET	1.00
255.3.1	Dosya Dolapları	ADET	1.00
255.3.1	Dosya Dolapları	ADET	1.00
255.3.1	Dosya Dolapları	ADET	1.00
255.3.1	Dosya Dolapları	ADET	1.00
255.3.1	Dosya Dolapları	ADET	3.00
255.3.1	ModülerTip Dolaplar	ADET	2.00
255.3.1	Soyunma Dolapları	ADET	1.00
255.3.1	Soyunma Dolapları	ADET	1.00
255.3.1	Diğer Dolaplar	ADET	1.00
255.3.1	Diğer Dolaplar	ADET	1.00
255.3.1	Diğer Dolaplar	ADET	1.00
255.3.1	Diğer Dolaplar	ADET	3.00
255.3.1	Bilgisayar Masaları	ADET	1.00
255.3.1	Toplantı Masaları	ADET	1.00
255.3.1	Toplantı Masaları	ADET	1.00
255.3.1	Toplantı Masaları	ADET	1.00
255.3.1	Çalışma Masaları	ADET	2.00
255.3.1	Çalışma Masaları	ADET	2.00
255.3.1	Çalışma Masaları	ADET	1.00
255.3.1	Çalışma Masaları	ADET	1.00
255.3.1	Orta Masaları	ADET	6.00
255.3.1	Diğer Masalar	ADET	2.00
255.3.1	Diğer Masalar	ADET	1.00
255.3.1	Diğer Masalar	ADET	1.00
255.3.1	Diğer Masalar	ADET	1.00
255.3.1	Çalışma Koltukları	ADET	2.00
255.3.1	Çalışma Koltukları	ADET	3.00
255.3.1	Çalışma Koltukları	ADET	4.00
255.3.1	Çalışma Koltukları	ADET	1.00
255.3.1	Misafir Koltukları	ADET	8.00
255.3.1	Klasik Tip Sandalyeler	ADET	14.00
255.3.1	Konferans/Seminer Tipi Sandalyeler	ADET	24.00
255.3.1	Banklar	ADET	2.00
255.3.1	Diğer Sandalyeler	ADET	4.00
255.3.1	Diğer Sandalyeler	ADET	1.00
255.3.1	Diğer Sandalyeler	ADET	36.00
255.3.1	Diğer Sandalyeler	ADET	61.00
255.3.1	Diğer Sandalyeler	ADET	3.00
255.3.1	Madeni Portmantolar	ADET	0.00
255.3.1	Sehpalar	ADET	2.00
255.3.1	Sehpalar	ADET	2.00
255.3.1	Sehpalar	ADET	1.00
255.3.1	Sehpalar	ADET	1.00
255.3.1	Sehpalar	ADET	3.00
255.3.1	Etajerler ve Kesonlar	ADET	2.00

Taşınır Grubu	Taşınır Adı	Ölçü Adı	Toplam Miktar
255.3.1	Etajerler ve Kesonlar	ADET	2.00
255.3.1	Diğer Büro Mobilyaları	ADET	1.00
255.3.1	Diğer Büro Mobilyaları	ADET	1.00
255.3.1	Diğer Büro Mobilyaları	ADET	2.00
255.3.5	Yazı Tahtaları	ADET	2.00
255.3.5	Yazı Tahtaları	ADET	1.00
255.3.5	Yazı Tahtaları	ADET	1.00

E.3. BİLGİ VE TEKNOLOJİK KAYNAKLAR

E.3.1. YAZILIMLAR

Enstitüde Boğaziçi Üniversitesi Bilgi İşlem Merkezi tarafından sağlanan standart lisanslı yazılımlar dışında yazılım kullanılmamaktadır.

E.3.2. DONANIM ALTYAPISI

Teknolojik Kaynaklar	Adet			
	Eğitim Amaçlı	Hizmet Amaçlı	İdari Amaçlı	Araştırma Amaçlı
Masaüstü bilgisayar sayısı			4	
Taşınabilir bilgisayar sayısı			3	
Tablet bilgisayar sayısı				
TOPLAM			7	

DİĞER DONANIM ALTYAPI

	Adet			
	Eğitim Amaçlı	Hizmet Amaçlı	İdari Amaçlı	Araştırma Amaçlı
Projeksiyon			1	
Yazıcı			3	
Baskı Makinesi				
Fotokopi Makinesi			1	
Faks				
Tarayıcılar			1	
TOPLAM	9		7	

E.4. İNSAN KAYNAKLARI

E.4.1. AKADEMİK PERSONEL

AKADEMİK PERSONELİN KADRO VE İSTİHDAM ŞEKLİNE GÖRE DAĞILIMI
31 Aralık 2022 tarihi itibarıyla Enstitüye bağlı kadrolarda çalışan akademik personelin listesi:

UNVAN	Kadroların Doluluk Oranına Göre			Kadroların İstihdam Şekline Göre	
	Dolu	Boş	Toplam	Tam Zamanlı	Yarı Zamanlı
Araştırma Görevlisi	3	0	3	3	0
Dr. Öğretim Üyesi	0			0	0
TOPLAM	3	0	3	3	

AKADEMİK PERSONELİN BÖLÜM/BİRİMLERE GÖRE DAĞILIMI

Bölüm/Birim Adı	Profesör	Doçent	Yrd. Doçent	Öğretim Görevlisi	Araştırma Görevlisi	Uzman	Toplam
Batı Dil. ve Ed.					1		1
Kütüphane					1		1
Yön. Bil. Sis.					1		1
TOPLAM					3		3

TAM ZAMANLI AKADEMİK PERSONELİN KADIN-ERKEK DAĞILIMI

UNVANI	Kadın	Erkek	Toplam
Araştırma Görevlisi	3	0	3
TOPLAM	3	0	3
YÜZDE	%66.7	%33.3	%100

ENSTİTÜDE YARI ZAMANLI GÖREVLENDİRİLEN AKADEMİK PERSONEL

2547 sayılı Kanun'un 31'inci maddesine göre 1 Ocak – 31 Aralık 2022 tarihleri arasında Sosyal Bilimler Enstitüsü bünyesinde yer alan bölüm ve programlarda ders saati ücretli görevlendirilen akademik personel listesi:

UNVAN, ADI-SOYADI	GÖREVLENDİRİLDİĞİ BÖLÜM / BİRİM
Hwa Cheon Lee-MİSAFİR	Asya Çalışmaları II. Eğitim Lisansüstü Programı
Prof. Dr. Arzu Öztürkmen	Asya Çalışmaları II. Eğitim Lisansüstü Programı
Dr. Altay Atlı	Asya Çalışmaları II. Eğitim Lisansüstü Programı
Dr. Erdal Küçükyağın	Asya Çalışmaları II. Eğitim Lisansüstü Programı
Dr. Erdal Küçükyağın	Tarih Bölümü

UNVAN, ADI-SOYADI	GÖREVLENDİRİLDİĞİ BÖLÜM / BİRİM
Prof. Dr. Mehmet Ölmez	Asya Çalışmaları II. Eğitim Lisansüstü Programı
Doç. Dr. Hasan Peker	Tarih Bölümü
Prof. Dr. Aydın Babuna	Asya Çalışmaları II. Eğitim Lisansüstü Programı
Dr. Öğr. Üyesi Fethiye Meltem Türköz	Asya Çalışmaları II. Eğitim Lisansüstü Programı
Prof. Dr. A. Selçuk Esenbel	Asya Çalışmaları II. Eğitim Lisansüstü Programı
Prof. Dr. A. Selçuk Esenbel	Tarih Bölümü
Doç. Dr. Oğuz Baykara	Asya Çalışmaları II. Eğitim Lisansüstü Programı
Dr. Öğretim Üyesi Zeynep Hale Eroğlu Sager	Asya Çalışmaları II. Eğitim Lisansüstü Programı
Elif Canseza Kaplan	Bilişsel Bilim Ana Bilim Dalı
Dr. Öğr. Üyesi Ramazan Hakkı Öztan	Uluslararası İlişkiler: Türkiye, Avrupa ve Orta Doğu (MIR) II. Öğretim Yüksek Lisans Programı
Prof. Dr. Arzu Öztürkmen	Uluslararası İlişkiler: Türkiye, Avrupa ve Orta Doğu (MIR) II. Öğretim Yüksek Lisans Programı
Doç. Dr. Zeynep Kadirbeyoğlu	Uluslararası İlişkiler: Türkiye, Avrupa ve Orta Doğu (MIR) II. Öğretim Yüksek Lisans Programı
Dr. Öğr. Üyesi Mehtap Işık	Uluslararası İlişkiler: Türkiye, Avrupa ve Orta Doğu (MIR) II. Öğretim Yüksek Lisans Programı
Doç. Dr. Zeynep Kadirbeyoğlu	Uluslararası İlişkiler: Türkiye, Avrupa ve Orta Doğu (MIR) II. Öğretim Yüksek Lisans Programı
Doç. Dr. Z. Umut Türem	Uluslararası İlişkiler: Türkiye, Avrupa ve Orta Doğu (MIR) II. Öğretim Yüksek Lisans Programı
Dr. Öğr. Üyesi Mehtap Işık	Uluslararası İlişkiler: Türkiye, Avrupa ve Orta Doğu (MIR) II. Öğretim Yüksek Lisans Programı
Dr. Öğr. Üyesi Alper Yağcı	Uluslararası İlişkiler: Türkiye, Avrupa ve Orta Doğu (MIR) II. Öğretim Yüksek Lisans Programı
Doç. Dr. Tolga Umut Kuzubaş	Uluslararası İlişkiler: Türkiye, Avrupa ve Orta Doğu (MIR) II. Öğretim Yüksek Lisans Programı
Dr. Öğr. Üyesi Mert Arslanalp	Uluslararası İlişkiler: Türkiye, Avrupa ve Orta Doğu (MIR) II. Öğretim Yüksek Lisans Programı
Doç. Dr. Murat Akan	Uluslararası İlişkiler: Türkiye, Avrupa ve Orta Doğu (MIR) II. Öğretim Yüksek Lisans Programı
Prof. Dr. Mine Eder	Uluslararası İlişkiler: Türkiye, Avrupa ve Orta Doğu (MIR) II. Öğretim Yüksek Lisans Programı
Doç. Dr. M. Selcan Kaynak	Uluslararası İlişkiler: Türkiye, Avrupa ve Orta Doğu (MIR) II. Öğretim Yüksek Lisans Programı
Prof. Dr. Mine Uğurlu	Ekonomi ve Finans Tezsiz II. Öğretim Yüksek Lisans Programı (EKONFİN)
Doç. Dr. Ali Ozan Hatipoğlu	Ekonomi ve Finans Tezsiz II. Öğretim Yüksek Lisans Programı (EKONFİN)
Dr. Öğr. Üyesi Ayşe Yeliz Kaçamak	Ekonomi ve Finans Tezsiz II. Öğretim Yüksek Lisans Programı (EKONFİN)
Prof. Dr. Begüm Özkaynak	Ekonomi ve Finans Tezsiz II. Öğretim Yüksek Lisans Programı (EKONFİN)
Doç. Dr. B. Burçay Erus	Ekonomi ve Finans Tezsiz II. Öğretim Yüksek Lisans Programı

UNVAN, ADI-SOYADI	GÖREVLENDİRİLDİĞİ BÖLÜM / BİRİM
Dr. Öğr. Üyesi Emekcan Yücel	Ekonomi ve Finans Tezsiz II. Öğretim Yüksek Lisans Programı (EKONFİN
Prof. Dr. Gökhan Özertan	Ekonomi ve Finans Tezsiz II. Öğretim Yüksek Lisans Programı (EKONFİN
Doç. Dr. Güzin Gülsün Arıkan	Ekonomi ve Finans Tezsiz II. Öğretim Yüksek Lisans Programı (EKONFİN
Doç. Dr. Kamil Kıvanç Karahan	Ekonomi ve Finans Tezsiz II. Öğretim Yüksek Lisans Programı (EKONFİN
Doç. Dr. Levent Yıldırım	Ekonomi ve Finans Tezsiz II. Öğretim Yüksek Lisans Programı (EKONFİN
Prof. Dr. Mehmet Yiğit Gürdal	Ekonomi ve Finans Tezsiz II. Öğretim Yüksek Lisans Programı (EKONFİN
Dr. Öğr. Üyesi Meltem Poyraz Demirci	Ekonomi ve Finans Tezsiz II. Öğretim Yüksek Lisans Programı (EKONFİN
Doç. Dr. Murat Koyuncu	Ekonomi ve Finans Tezsiz II. Öğretim Yüksek Lisans Programı (EKONFİN
Dr. Öğr. Üyesi Murat Yılmaz	Ekonomi ve Finans Tezsiz II. Öğretim Yüksek Lisans Programı (EKONFİN
Dr. Öğr. Üyesi Orhan Aygün	Ekonomi ve Finans Tezsiz II. Öğretim Yüksek Lisans Programı (EKONFİN
Doç. Dr. Tolga Umut Kuzubaş	Ekonomi ve Finans Tezsiz II. Öğretim Yüksek Lisans Programı (EKONFİN
Prof. Dr. Aslıhan Nasır	İşletme Bilişim Sistemleri II. Öğretim Yüksek Lisans Programı
Prof. Dr. Aslı Sencer	İşletme Bilişim Sistemleri II. Öğretim Yüksek Lisans Programı
Prof. Dr. Ceylan Onay	İşletme Bilişim Sistemleri II. Öğretim Yüksek Lisans Programı
Prof. Dr. Hande Türker	İşletme Bilişim Sistemleri II. Öğretim Yüksek Lisans Programı
Prof. Dr. Meltem Özturan	İşletme Bilişim Sistemleri II. Öğretim Yüksek Lisans Programı
Prof. Dr. Sona Mardikyan	İşletme Bilişim Sistemleri II. Öğretim Yüksek Lisans Programı
Doç. Dr. Bertan Badur	İşletme Bilişim Sistemleri II. Öğretim Yüksek Lisans Programı
Prof. Dr. Bilgin Metin	İşletme Bilişim Sistemleri II. Öğretim Yüksek Lisans Programı
Dr. Öğretim Üyesi Özgür Dögerlioğlu	İşletme Bilişim Sistemleri II. Öğretim Yüksek Lisans Programı
Dr. Öğretim Üyesi Nazım Taşkın	İşletme Bilişim Sistemleri II. Öğretim Yüksek Lisans Programı
Dr. Öğretim Üyesi Ahmet Onur Durahim	İşletme Bilişim Sistemleri II. Öğretim Yüksek Lisans Programı
Dr. Aysun Bozanta Hakyemez	İşletme Bilişim Sistemleri II. Öğretim Yüksek Lisans Programı
Prof. Dr. Arzu Tektaş	Uluslararası Rekabet ve Ticaret II. Öğretim Tezsiz Yüksek Lisans Programı

UNVAN, ADI-SOYADI	GÖREVLENDİRİLDİĞİ BÖLÜM / BİRİM
Doç. Dr. Aslı Deniz Helvacioğlu	Uluslararası Rekabet ve Ticaret II. Öğretim Tezsiz Yüksek Lisans Programı
Doç. Dr. Gözde Ünal	Uluslararası Rekabet ve Ticaret II. Öğretim Tezsiz Yüksek Lisans Programı
Doç. Dr. Hüseyin Gökhan Akay	Uluslararası Rekabet ve Ticaret II. Öğretim Tezsiz Yüksek Lisans Programı
Dr. Öğr. Üyesi Mehtap Işık	Uluslararası Rekabet ve Ticaret II. Öğretim Tezsiz Yüksek Lisans Programı
Prof. Dr. Özlem Öktem	Uluslararası Rekabet ve Ticaret II. Öğretim Tezsiz Yüksek Lisans Programı
Dr. Öğr. Üyesi Sabri Arhan Ertan	Uluslararası Rekabet ve Ticaret II. Öğretim Tezsiz Yüksek Lisans Programı
Dr. Öğr. Üyesi Ülfet Zeynep Ata	Uluslararası Rekabet ve Ticaret II. Öğretim Tezsiz Yüksek Lisans Programı
Dr. Öğr. Üyesi Oğuzhan Aygören	Uluslararası Rekabet ve Ticaret II. Öğretim Tezsiz Yüksek Lisans Programı
Doç. Dr. Aytuğ Sözüer	Uluslararası Rekabet ve Ticaret II. Öğretim Tezsiz Yüksek Lisans Programı
Prof. Dr. Sema Sakarya	Uluslararası Rekabet ve Ticaret II. Öğretim Tezsiz Y. L. Programı
Prof. Dr. Vedat Akgiray	İşletme II. Öğretim Tezsiz Yüksek Lisans Programı (EMBA)
Doç. Dr. Ali Çoşkun	İşletme II. Öğretim Tezsiz Yüksek Lisans Programı (EMBA)
Doç. Dr. Asunur Cezar	İşletme II. Öğretim Tezsiz Yüksek Lisans Programı (EMBA)
Dr. Öğr. Üyesi Belgin Arısan	İşletme II. Öğretim Tezsiz Yüksek Lisans Programı (EMBA)
Dr. Öğr. Üyesi Cenk Cevat Karahan	İşletme II. Öğretim Tezsiz Yüksek Lisans Programı (EMBA)
Prof. Dr. Hayat Kabasakal	İşletme II. Öğretim Tezsiz Yüksek Lisans Programı (EMBA)
Dr. Öğr. Üyesi Hayri Tongarlık	İşletme II. Öğretim Tezsiz Yüksek Lisans Programı (EMBA)
Doç. Dr. Neslihan N. Yılmaz	İşletme II. Öğretim Tezsiz Yüksek Lisans Programı (EMBA)
Prof. Dr. Nesrin Okay Akman	İşletme II. Öğretim Tezsiz Yüksek Lisans Programı (EMBA)
Prof. Dr. Nur İrem Nuhoglu	İşletme II. Öğretim Tezsiz Yüksek Lisans Programı (EMBA)
Doç. Dr. Burcu Rodopman	İşletme II. Öğretim Tezsiz Yüksek Lisans Programı (EMBA)
Prof. Dr. Metin Ercan	İşletme II. Öğretim Tezsiz Yüksek Lisans Programı (EMBA)
Doç. Dr. Ulaş Akküçük	İşletme II. Öğretim Tezsiz Yüksek Lisans Programı (EMBA)
Doç. Dr. Yavuz Acar	İşletme II. Öğretim Tezsiz Yüksek Lisans Programı (EMBA)

UNVAN, ADI-SOYADI	GÖREVLENDİRİLDİĞİ BÖLÜM / BİRİM
Prof. Dr. Güven Alpay	İşletme II. Öğretim Tezsiz Yüksek Lisans Programı (EMBA)
Prof. Dr. Güven Alpay	İşletme Bölümü
Prof. Dr. H. Eser Borak	İşletme II. Öğretim Tezsiz Yüksek Lisans Programı (EMBA)
Prof. Dr. H. Eser Borak	İşletme Bölümü
Prof. Dr. Attila Odabaşı	İşletme II. Öğretim Tezsiz Yüksek Lisans Programı (EMBA)
Prof. Dr. Mine Uğurlu	İşletme II. Öğretim Tezsiz Yüksek Lisans Programı (EMBA)
Prof. Dr. Mine Uğurlu	İşletme Bölümü
Prof. Dr. Rıza Metin Ercan	İşletme II. Öğretim Tezsiz Yüksek Lisans Programı (EMBA)
Doç. Dr. Ali Çoşkun	İşletme II. Öğretim Tezsiz Yüksek Lisans Programı (EMBA)
Prof. Dr. Güven Alpay	İşletme II. Öğretim Tezsiz Yüksek Lisans Programı (EMBA)
Prof. Dr. Deniz Erden	İşletme Bölümü
Prof. Dr. Oğuzhan Özbaş	İşletme Bölümü
Dr. Nilsen Altıntaş	İşletme Bölümü
Dr. Ayhan Yüksel	Ekonomi Bölümü
Doç. Dr. Fehmi İnsan Tunalı	Ekonomi Bölümü
Dr. Öğr. Üyesi Nalan Babür	Temel Eğitim Bölümü
Prof. Dr. Fatoş Erkman	Eğitim Bilimleri Bölümü
Prof. Dr. Fatma Gök	Eğitim Bilimleri Bölümü
Dr. Uğur Gökhan Özdiñ	Yönetim Bilişim Sistemleri Bölümü
Dr. Öğr. Üyesi Serkan Arıkan	Öğrenme Bilimleri Doktora Programı (YAZ)

2547 sayılı Kanun'un 35'inci maddesi uyarınca göre diğerk yükseköğretim kurumlarından Sosyal Bilimler Enstitüsüne 1 Ocak - 31 Aralık 2022 tarihleri arasında lisansüstü eğitim-öğretim için gelen ve görevlendirmesi devam eden araştırma görevlisi listesi:

UNVAN, ADI-SOYADI	GÖREVLENDİRİLDİĞİ BÖLÜM / BİRİM	FİİLİ GÖREV YERİ	GELDİĞİ ÜNİVERSİTE
Çiğdem Ateş Saygılı	Sosyal Bilimler Enstitüsü	İktisat Bölümü	Tunceli Üniversitesi
Fatma Kaya	Sosyal Bilimler Enstitüsü	Felsefe Bölümü	Dicle Üniversitesi
Nesrin Conker	Sosyal Bilimler Enstitüsü	Çeviribilim Bölümü	Kahramanmaraş Sütçü İmam Üniversitesi
Beliz Korkut	Sosyal Bilimler Enstitüsü	Psikoloji Bölümü	İstanbul Medeniyet Üniversitesi

2547 sayılı Kanununun 40'ıncı maddesi (a) bendi uyarınca uyarınca göre 1 Ocak - 31 Aralık 2022 tarihleri arasında Sosyal Bilimler Enstitüsünde görevlendirilen akademik personel listesi:

UNVAN, ADI - SOYADI	GELDİĞİ ÜNİVERSİTE	GÖREVLENDİRİLDİĞİ BÖLÜM / BİRİM
Prof. Dr. Mehmet Ölmez	İstanbul Üniversitesi	Asya Çalışmaları II. Eğitim Lisansüstü Programı
Doç Dr. Oğuz Baykara	Yeditepe Üniversitesi	Asya Çalışmaları II. Eğitim Lisansüstü Programı
Doç. Dr. Hasan Peker	İstanbul Üniversitesi	Tarih Bölümü
Dr. Öğr. Üyesi Fatih Kiraz	İstinye Üniversitesi	İşletme Bölümü

E.4.2. İDARİ PERSONEL

İDARİ PERSONEL: KADROLARIN DOLULUK ORANINA GÖRE

31 Aralık 2022 tarihi itibariyle idari personel kadroların sınıflarına göre doluluk durumu:

İDARİ PERSONEL (Kadroların Doluluk Oranına Göre)	Dolu	Boş	Toplam
Genel İdari Hizmetler	2	0	2
Sağlık Hizmetleri Sınıfı			
Teknik Hizmetler Sınıfı	1	0	1
Eğitim ve Öğretim Hizmetleri Sınıfı			
Avukatlık Hizmetleri Sınıfı			
Din Hizmetleri Sınıfı			
Yardımcı Hizmetler Sınıfı	1	0	1
TOPLAM	4	0	4

İDARİ PERSONEL FİİLİ DURUMA GÖRE

31 Aralık 2022 tarihi itibariyle, akademik kadroda olanlar dahil, idari görev yapan personelin fiili olarak çalıştığı hizmet sınıfları:

İDARİ PERSONEL	Toplam
Genel İdari Hizmetler	2
Sağlık Hizmetleri Sınıfı	
Teknik Hizmetler Sınıfı	1
Eğitim ve Öğretim Hizmetleri Sınıfı	

Avukatlık Hizmetleri Sınıfı	
Din Hizmetleri Sınıfı	
Yardımcı Hizmetler Sınıfı	1
TOPLAM	4

İDARİ PERSONELİN EĞİTİM DURUMU

31 Aralık 2022 tarihinde fiili olarak çalıştığı belirtilen personel göz önüne alınarak doldurulmuştur.

	İlköğretim	Lise	Ön Lisans	Lisans	Yüksek Lisans ve Doktora	TOPLAM
Kişi Sayısı		1	0	3	0	4
Yüzde		%25	%0	%50	%25	%100

İDARİ PERSONELİN HİZMET SÜRELERİ

	1-3 Yıl	4-6 Yıl	7-10 Yıl	11-15 Yıl	16-20 Yıl	21-Üzeri	TOPLAM
Kişi Sayısı		1		1		2	4
Yüzde		%50		%25		%25	%100

İDARİ PERSONELİN YAŞ İTİBARIYLA DAĞILIMI

	21-25 Yaş	26-30 Yaş	31-35 Yaş	36-40 Yaş	41-50 Yaş	51-Üzeri	TOPLAM
Kişi Sayısı				1	1	2	4
Yüzde				%25	%25	%50	%100

İDARİ PERSONELİN KADIN-ERKEK DAĞILIMI

	Kadın	Erkek	Toplam
Kişi Sayısı	3	1	4
Yüzde	%75	%25	%100

E.4.3. SÖZLEŞMELİ İDARİ PERSONEL SÖZLEŞMELİ İDARİ PERSONEL DAĞILIMI

BİRİMLER	PERSONEL SAYISI
Sosyal Bilimler Enstitüsü	0

F. SUNULAN HİZMETLER

F.1. EĞİTİM HİZMETLERİ

F.1.1. EĞİTİM PROGRAMLARI

YÜKSEK LİSANS VE DOKTORA PROGRAMLARI

Programın Adı	Tezli	Tezsiz	Doktora	Toplam
ASYA ÇALIŞMALARI II. ÖĞRETİM	1	1		2
BİLİŞSEL BİLİM	1			1
ÇEVİRİBİLİM			1	1
DİLBİLİM	1		1	2
EĞİTİM BİLİMLERİ	1		1	2
EĞİTİM PROGRAMLARI VE ÖĞRETİM	1			1
EĞİTİM TEKNOLOJİSİ	1			1
EKONOMİ VE FİNANS II. ÖĞRETİM		1		1
ELEŞTİRİ VE KÜLTÜR ARAŞTIRMALARI	1			1
ERKEN ÇOCUKLUK EĞİTİMİ	1			1
FELSEFE	1		1	2
II. EĞİTİM İŞLETME		1		1
İKTİSAT	1	1	1	3
İNGİLİZ EDEBİYATI	1		1	2
İŞLETME	1	1	1	3
İŞLETME BİLİŞİM SİSTEMLERİ II. ÖĞRETİM	1	1		1
KLİNİK PSİKOLOJİ	1		1	2
KONFERANS ÇEVİRMENLİĞİ		1		1
ÖĞRENME BİLİMLERİ			1	1
PSİKOLOJİ	1		1	2
REHBERLİK VE PSİKOLOJİK DANIŞMANLIK	1			1
SINIF ÖĞRETMENLİĞİ II. ÖĞRETİM		1		1
SİYASET BİLİMİ VE ULUSLARARASI İLİŞKİLER	1		1	2
SOSYAL POLİTİKALAR	1			1
SOSYOLOJİ	1			1
SÜRDÜRÜLEBİLİR TURİZM YÖNETİMİ	1			1
TARİH	1		1	2
TÜRK DİLİ VE EDEBİYATI	1		1	2
ULUSLARARASI İLİŞKİLER: TÜRKİYE, AVRUPA VE ORTA DOĞU II. ÖĞRETİM	1	1		2
ULUSLARARASI REKABET VE TİCARET II. ÖĞRETİM		1		1
ULUSLARARASI TİCARET YÖNETİMİ	1			1
YABANCI DİLLER EĞİTİMİ	1		1	2
YABANCI DİL ÖĞRETİMİ II. ÖĞRETİM		1		1
YAZILI ÇEVİRİ	1			1
YÖNETİM BİLİŞİM SİSTEMLERİ	1		1	2
Toplam	27	11	15	52

F.1.2. ÖĞRENCİ SAYILARI**YÜKSEK LİSANS VE DOKTORA PROGRAMLARI ÖĞRENCİ SAYILARI**

Programın Adı	2021-2022 Eğitim Öğretim Yılı II. Dönem				2022-2023 Eğitim Öğretim Yılı I. Dönem			
	Yüksek Lisans		Doktora	Toplam	Yüksek Lisans		Doktora	Toplam
	Tezli	Tezsiz			Tezli	Tezsiz		
ASYA ÇALIŞMALARI II. ÖĞRETİM TEZLİ YÜKSEK LİSANS	21	0	0	21	21	0	0	21
BİLİŞSEL BİLİM	20	0	0	20	18	0	0	18
ÇEVİRİBİLİM	0	0	14	14	0	0	13	13
DİLBİLİM	31	0	4	35	31	0	4	35
EĞİTİM BİLİMLERİ	12	0	16	28	11	0	13	24
EĞİTİM TEKNOLOJİSİ	20	0	0	20	20	0	0	20
EKONOMİ VE FİNANS II. ÖĞRETİM TEZSİZ YÜKSEK LİSANS	0	32	0	32	0	21	0	21
ERKEN ÇOCUKLUK EĞİTİMİ	17	0	0	17	20	0	0	20
FELSEFE	16	0	14	30	15	0	13	28
II. EĞİTİM İŞLETME TEZSİZ YÜKSEK LİSANS	0	28	0	28	0	35	0	35
İKTİSAT	28	0	6	34	31	0	6	37
İNGİLİZ EDEBİYATI	7	0	14	21	3	0	14	17
İŞLETME	0	0	38	38	0	4	37	41
İŞLETME BİLİŞİM SİSTEMLERİ II. ÖĞRETİM TEZSİZ YÜKSEK LİSANS	0	62	0	62	0	65	0	65
İŞLETME BİLİŞİM SİSTEMLERİ II. ÖĞRETİM TEZLİ YÜKSEK LİSANS	9	0	0	9	7	0	0	7
İŞLETME TEZLİ	41	0	0	41	53	0	0	53
ÖĞRENME BİLİMLERİ	0	0	26	26	0	0	32	32
PSİKOLOJİ	41	0	16	57	36	0	9	45
REHBERLİK VE PSİKOLOJİK DANIŞMANLIK	19	0	0	19	21	0	0	21
SİYASET BİLİMİ VE ULUSLARARASI İLİŞKİLER	26	0	28	54	26	0	31	57
SOSYAL POLİTİKA TEZLİ YÜKSEK LİSANS	9	0	0	9	8	0	0	8
SOSYOLOJİ	36	0	0	36	41	0	0	41
SÜRDÜRÜLEBİLİR TURİZM YÖNETİMİ	14	0	0	14	13	0	0	13
TARİH	34	0	21	55	36	0	24	60
TÜRK DİLİ VE EDEBİYATI	27	0	40	67	30	0	45	75
ULUSLARARASI İLİŞKİLER:TÜRKİYE,AVRUPA VE ORTA DOĞU II. ÖĞRETİM TEZLİ YÜKSEK LİSANS	12	0	0	12	8	0	0	8

Programın Adı	2021-2022 Eğitim Öğretim Yılı II. Dönem				2022-2023 Eğitim Öğretim Yılı I. Dönem			
	Yüksek Lisans		Doktora	Toplam	Yüksek Lisans		Doktora	Toplam
	Tezli	Tezsiz			Tezli	Tezsiz		
ULUSLARARASI İLİŞKİLER:TÜRKİYE,AVRUPA VE ORTA DOĞU TEZSİZ YÜKSEK LİSANS	0	23	0	23	0	14	0	14
ULUSLARARASI REKABET VE TİCARET II. ÖĞRETİM TEZSİZ YÜKSEK LİSANS	0	16	0	16	0	13	0	13
ULUSLARARASI TİCARET YÖNETİMİ	30	0	0	30	37	0	0	37
YAZILI ÇEVİRİ	6	0	0	6	11	0	0	11
YABANCI DİLLER EĞİTİMİ	24	0	27	51	22	0	25	47
YÖNETİM BİLİŞİM SİSTEMLERİ	28	0	20	48	29	0	21	50
Toplam	528	161	284	973	548	152	287	987

CİNSİYETE GÖRE ÖĞRENCİ SAYILARI

2021-2022 Eğitim Öğretim Yılı II. Dönem									
Programın Adı	I. Öğretim			II. Öğretim			Toplam		Genel Toplam
	Erkek	Kız	Top.	Erkek	Kız	Top.	Erkek	Kız	
Lisansüstü Program									
ASYA ÇALIŞMALARI II. ÖĞRETİM TEZLİ YÜKSEK LİSANS	0	0	0	7	14	21	7	14	21
BİLİŞSEL BİLİM YÜKSEK LİSANS	14	6	20	0	0	0	14	6	20
DİLBİLİM YÜKSEK LİSANS	14	17	31	0	0	0	14	17	31
EĞİTİM BİLİMLERİ YÜKSEK LİSANS	1	11	12	0	0	0	1	11	12
EĞİTİM TEKNOLOJİSİ YÜKSEK LİSANS	3	17	20	0	0	0	3	17	20
EKONOMİ VE FİNANS II. ÖĞRETİM TEZSİZ YÜKSEK LİSANS	0	0	0	16	16	32	16	16	32
ERKEN ÇOCUKLUK EĞİTİMİ YÜKSEK LİSANS	0	18	18	0	0	0	0	18	18
FELSEFE YÜKSEK LİSANS	12	4	16	0	0	0	12	4	16
II. EĞİTİM İŞLETME TEZSİZ YÜKSEK LİSANS	0	0	0	20	8	28	20	8	28
İKTİSAT YÜKSEK LİSANS	16	12	28	0	0	0	16	12	28
İNGİLİZ EDEBİYATI YÜKSEK LİSANS	3	4	7	0	0	0	3	4	7
İŞLETME BİLİŞİM SİSTEMLERİ II. ÖĞRETİM TEZSİZ YÜKSEK LİSANS	0	0	0	29	33	62	29	33	62
İŞLETME BİLİŞİM SİSTEMLERİ II.ÖĞRETİM TEZLİ YÜKSEK LİSANS	0	0	0	3	6	9	3	6	9
İŞLETME TEZLİ YÜKSEK LİSANS	13	28	41	0	0	0	13	28	41
PSİKOLOJİ YÜKSEK LİSANS	4	37	41	0	0	0	4	37	41
REHBERLİK VE PSİKOLOJİK DANIŞMANLIK YÜKSEK LİSANS	1	19	20	0	0	0	1	19	20

SİYASET BİLİMİ VE ULUSLARARASI İLİŞKİLER YÜKSEK LİSANS	12	14	26	0	0	0	12	14	26
SOSYAL POLİTİKA TEZLİ YÜKSEK LİSANS	3	6	9	0	0	0	3	6	9
SOSYOLOJİ YÜKSEK LİSANS	7	29	36	0	0	0	7	29	36
SÜRDÜRÜLEBİLİR TURİZM YÖNETİMİ YÜKSEK LİSANS	1	13	14	0	0	0	1	13	14
TARİH YÜKSEK LİSANS	26	8	34	0	0	0	26	8	34
TÜRK DİLİ VE EDEBİYATI YÜKSEK LİSANS	8	20	28	0	0	0	8	20	28
ULUSLARARASI İLİŞKİLER:TÜRKİYE,AVRUPA VE ORTA DOĞU II. ÖĞRETİM TEZLİ YÜKSEK LİSANS	0	0	0	5	7	12	5	7	12
ULUSLARARASI İLİŞKİLER:TÜRKİYE,AVRUPA VE ORTA DOĞU TEZSİZ YÜKSEK LİSANS	0	0	0	10	13	23	10	13	23
ULUSLARARASI REKABET VE TİCARET II. ÖĞRETİM TEZSİZ YÜKSEK LİSANS	0	0	0	5	11	16	5	11	16
ULUSLARARASI TİCARET YÖNETİMİ YÜKSEK LİSANS	19	11	30	0	0	0	19	11	30
YABANCI DİLLER EĞİTİMİ YÜKSEK LİSANS	8	16	24	0	0	0	8	16	24
YÖNETİM BİLİŞİM SİSTEMLERİ YÜKSEK LİSANS	17	11	28	0	0	0	17	11	28
ÇEVİRİBİLİM DOKTORA	4	10	14	0	0	0	4	10	14
DİLBİLİM DOKTORA	3	1	4	0	0	0	3	1	4
EĞİTİM BİLİMLERİ DOKTORA	5	11	16	0	0	0	5	11	16
FELSEFE DOKTORA	8	6	14	0	0	0	8	6	14
İKTİSAT DOKTORA	3	3	6	0	0	0	3	3	6
İNGİLİZ EDEBİYATI DOKTORA	4	10	14	0	0	0	4	10	14
İŞLETME DOKTORA	17	21	38	0	0	0	17	21	38
KLİNİK PSİKOLOJİ DOKTORA	0	2	2	0	0	0	0	2	2
ÖĞRENME BİLİMLERİ DOKTORA	4	22	26	0	0	0	4	22	26
PSİKOLOJİ DOKTORA	2	14	16	0	0	0	2	14	16
SİYASET BİLİMİ VE ULUSLARARASI İLİŞKİLER DOKTORA	15	13	28	0	0	0	15	13	28
TARİH DOKTORA	10	11	21	0	0	0	10	11	21
TÜRK DİLİ VE EDEBİYATI DOKTORA	18	22	40	0	0	0	18	22	40
YABANCI DİLLER EĞİTİMİ DOKTORA	8	19	27	0	0	0	8	19	27
YÖNETİM BİLİŞİM SİSTEMLERİ DOKTORA	11	9	20	0	0	0	11	9	20
TOPLAM	294	475	769	95	108	203	389	583	972
2022-2023 Eğitim Öğretim Yılı I. Dönem									
Programın Adı	I. Öğretim			II. Öğretim			Toplam		Genel Toplam
	Erkek	Kız	Top.	Erkek	Kız	Top.	Erkek	Kız	
Lisansüstü Program									
ASYA ÇALIŞMALARI II. ÖĞRETİM TEZLİ YÜKSEK LİSANS	0	0	0	4	17	21	4	17	21

BİLİŞSEL BİLİM YÜKSEK LİSANS	12	6	18	0	0	0	12	6	18
DİLBİLİM YÜKSEK LİSANS	11	20	31	0	0	0	11	20	31
EĞİTİM BİLİMLERİ YÜKSEK LİSANS	1	10	11	0	0	0	1	10	11
EĞİTİM TEKNOLOJİSİ YÜKSEK LİSANS	3	17	20	0	0	0	3	17	20
EKONOMİ VE FİNANS II. ÖĞRETİM TEZSİZ YÜKSEK LİSANS	0	0	0	14	7	21	14	7	21
ERKEN ÇOCUKLUK EĞİTİMİ YÜKSEK LİSANS	1	19	20	0	0	0	1	19	20
FELSEFE YÜKSEK LİSANS	12	4	16	0	0	0	12	4	16
II. EĞİTİM İŞLETME TEZSİZ YÜKSEK LİSANS	0	0	0	20	15	35	20	15	35
İKTİSAT YÜKSEK LİSANS	19	12	31	0	0	0	19	12	31
İNGİLİZ EDEBİYATI YÜKSEK LİSANS	0	3	3	0	0	0	0	3	3
İŞLETME BİLİŞİM SİSTEMLERİ II. ÖĞRETİM TEZSİZ YÜKSEK LİSANS	0	0	0	31	34	65	31	34	65
İŞLETME BİLİŞİM SİSTEMLERİ II.ÖĞRETİM TEZLİ YÜKSEK LİSANS	0	0	0	4	3	7	4	3	7
İŞLETME TEZLİ YÜKSEK LİSANS	22	33	55	0	0	0	22	33	55
İŞLETME YÜKSEK LİSANS	2	2	4	0	0	0	2	2	4
PSİKOLOJİ YÜKSEK LİSANS	4	32	36	0	0	0	4	32	36
REHBERLİK VE PSİKOLOJİK DANIŞMANLIK YÜKSEK LİSANS	1	20	21	0	0	0	1	20	21
SİYASET BİLİMİ VE ULUSLARARASI İLİŞKİLER YÜKSEK LİSANS	13	13	26	0	0	0	13	13	26
SOSYAL POLİTİKA TEZLİ YÜKSEK LİSANS	3	5	8	0	0	0	3	5	8
SOSYOLOJİ YÜKSEK LİSANS	12	32	44	0	0	0	12	32	44
SÜRDÜRÜLEBİLİR TURİZM YÖNETİMİ YÜKSEK LİSANS	2	12	14	0	0	0	2	12	14
TARİH YÜKSEK LİSANS	25	12	37	0	0	0	25	12	37
TÜRK DİLİ VE EDEBİYATI YÜKSEK LİSANS	9	24	33	0	0	0	9	24	33
ULUSLARARASI İLİŞKİLER:TÜRKİYE,AVRUPA VE ORTA DOĞU II. ÖĞRETİM TEZLİ YÜKSEK LİSANS	0	0	0	4	4	8	4	4	8
ULUSLARARASI İLİŞKİLER:TÜRKİYE,AVRUPA VE ORTA DOĞU TEZSİZ YÜKSEK LİSANS	0	0	0	8	6	14	8	6	14
ULUSLARARASI REKABET VE TİCARET II. ÖĞRETİM TEZSİZ YÜKSEK LİSANS	0	0	0	4	9	13	4	9	13
ULUSLARARASI TİCARET YÖNETİMİ YÜKSEK LİSANS	22	17	39	0	0	0	22	17	39
YABANCI DİLLER EĞİTİMİ YÜKSEK LİSANS	9	13	22	0	0	0	9	13	22
YAZILI ÇEVİRİ YÜKSEK LİSANS	5	6	11	0	0	0	5	6	11
YÖNETİM BİLİŞİM SİSTEMLERİ YÜKSEK LİSANS	14	15	29	0	0	0	14	15	29
ÇEVİRİBİLİM DOKTORA	4	9	13	0	0	0	4	9	13
DİLBİLİM DOKTORA	3	1	4	0	0	0	3	1	4
EĞİTİM BİLİMLERİ DOKTORA	3	10	13	0	0	0	3	10	13

İKTİSAT DOKTORA	3	3	6	0	0	0	3	3	6
İNGİLİZ EDEBİYATI DOKTORA	4	10	14	0	0	0	4	10	14
İŞLETME DOKTORA	18	19	37	0	0	0	18	19	37
ÖĞRENME BİLİMLERİ DOKTORA	4	28	32	0	0	0	4	28	32
PSİKOLOJİ DOKTORA	1	8	9	0	0	0	1	8	9
SİYASET BİLİMİ VE ULUSLARARASI İLİŞKİLER DOKTORA	15	16	31	0	0	0	15	16	31
TARİH DOKTORA	14	10	24	0	0	0	14	10	24
TÜRK DİLİ VE EDEBİYATI DOKTORA	18	27	45	0	0	0	18	27	45
YABANCI DİLLER EĞİTİMİ DOKTORA	4	21	25	0	0	0	4	21	25
YÖNETİM BİLİŞİM SİSTEMLERİ DOKTORA	11	10	21	0	0	0	11	10	21
TOPLAM	304	499	803	89	95	184	393	594	987

HAZIRLIK

Programın Adı	2021-2022 Eğitim Öğretim Yılı II. Dönem				2022-2023 Eğitim Öğretim Yılı I. Dönem			
	Erkek	Kadın	Top.	Yüzde (*)	Erkek	Kadın	Top.	Yüzde (*)
Lisansüstü Program								
ERKEN ÇOCUKLUK EĞİTİMİ YÜKSEK LİSANS	0	1	1	6	0	0	0	0
FELSEFE YÜKSEK LİSANS	0	0	0	0	1	0	1	6
İŞLETME TEZLİ YÜKSEK LİSANS	0	0	0	0	2	0	2	4
REHBERLİK VE PSİKOLOJİK DANIŞMANLIK YÜKSEK LİSANS	0	1	1	5	0	0	0	0
SOSYOLOJİ YÜKSEK LİSANS	0	0	0	0	1	2	3	7
SÜRDÜRÜLEBİLİR TURİZM YÖNETİMİ YÜKSEK LİSANS	0	0	0	0	1	0	1	7
TARİH YÜKSEK LİSANS	0	0	0	0	0	1	1	3
TÜRK DİLİ VE EDEBİYATI YÜKSEK LİSANS	0	1	1	4	1	2	3	9
ULUSLARARASI TİCARET YÖNETİMİ YÜKSEK LİSANS	0	0	0	0	1	1	2	5
Toplam	0	3	3	4	7	6	13	5

ENGELLİ ÖĞRENCİ SAYILARI (*)

Programın Adı	2021-2022 Eğitim Öğretim Yılı II. Dönem			2022-2023 Eğitim Öğretim Yılı I. Dönem		
	Erkek	Kız	Toplam	Erkek	Kız	Toplam
Lisansüstü Program	0	0	0	0	0	0
TOPLAM	0	0	0	0	0	0

**YABANCI UYRUKLU ÖĞRENCİLERİN GELDİKLERİ ÜLKE VE
PROGRAMLARA GÖRE DAĞILIMI**

2021-2022 Eğitim Öğretim Yılı II. Dönem				
Programın Adı	Geldiği Ülke	Cinsiyeti		Toplam
		Kız	Erkek	
Lisansüstü Programı				
ASYA ÇALIŞMALARI II. ÖĞRETİM TEZLİ YÜKSEK LİSANS	ABD	1	0	1
BİLİŞSEL BİLİM YÜKSEK LİSANS	ABD	1	1	2
DİLBİLİM YÜKSEK LİSANS	ABD	1	1	2
DİLBİLİM YÜKSEK LİSANS	İRAN	0	1	1
EĞİTİM TEKNOLOJİSİ YÜKSEK LİSANS	ABD	1	0	1
EKONOMİ VE FİNANS II. ÖĞRETİM TEZSİZ YÜKSEK LİSANS	SOMALİ	1	0	1
FELSEFE YÜKSEK LİSANS	AFGANİSTAN	0	1	1
FELSEFE YÜKSEK LİSANS	ALMANYA	0	1	1
FELSEFE YÜKSEK LİSANS	LÜBNAN	0	1	1
II. EĞİTİM İŞLETME TEZSİZ YÜKSEK LİSANS	ÇİN	1	0	1
II. EĞİTİM İŞLETME TEZSİZ YÜKSEK LİSANS	RUSYA FEDERASYONU	1	0	1
İKTİSAT YÜKSEK LİSANS	ABD	0	1	1
İKTİSAT YÜKSEK LİSANS	ALMANYA	0	1	1
İŞLETME BİLİŞİM SİSTEMLERİ II. ÖĞRETİM TEZSİZ YÜKSEK LİSANS	LİBYA	0	1	1
İŞLETME BİLİŞİM SİSTEMLERİ II. ÖĞRETİM TEZSİZ YÜKSEK LİSANS	MISIR	0	1	1
İŞLETME BİLİŞİM SİSTEMLERİ II. ÖĞRETİM TEZSİZ YÜKSEK LİSANS	SURİYE	1	1	2
İŞLETME BİLİŞİM SİSTEMLERİ II. ÖĞRETİM TEZSİZ YÜKSEK LİSANS	UKRAYNA	1	0	1
İŞLETME YÜKSEK LİSANS	ALMANYA	3	1	4
İŞLETME YÜKSEK LİSANS	AVUSTURYA	1	0	1
İŞLETME YÜKSEK LİSANS	BELÇİKA	0	1	1
İŞLETME YÜKSEK LİSANS	FRANSA	3	6	9
İŞLETME YÜKSEK LİSANS	İSVİÇRE	1	0	1
PSİKOLOJİ YÜKSEK LİSANS	ABD	1	0	1
SİYASET BİLİMİ VE ULUSLARARASI İLİŞKİLER YÜKSEK LİSANS	ALMANYA	2	0	2
SİYASET BİLİMİ VE ULUSLARARASI İLİŞKİLER YÜKSEK LİSANS	DANİMARKA	1	0	1
SİYASET BİLİMİ VE ULUSLARARASI İLİŞKİLER YÜKSEK LİSANS	FRANSA	1	0	1
SİYASET BİLİMİ VE ULUSLARARASI İLİŞKİLER YÜKSEK LİSANS	KAZAKİSTAN	1	0	1
SİYASET BİLİMİ VE ULUSLARARASI İLİŞKİLER YÜKSEK LİSANS	UKRAYNA	1	0	1
SOSYOLOJİ YÜKSEK LİSANS	PAKİSTAN	1	0	1
SOSYOLOJİ YÜKSEK LİSANS	TAYVAN	0	1	1
SÜRDÜRÜLEBİLİR TURİZM YÖNETİMİ YÜKSEK LİSANS	AZERBAYCAN	1	0	1

SÜRDÜRÜLEBİLİR TURİZM YÖNETİMİ YÜKSEK LİSANS	BEYAZ RUSYA	1	0	1
SÜRDÜRÜLEBİLİR TURİZM YÖNETİMİ YÜKSEK LİSANS	İRAN	1	0	1
TARİH YÜKSEK LİSANS	ABD	1	0	1
TARİH YÜKSEK LİSANS	FRANSA	1	0	1
TARİH YÜKSEK LİSANS	YUNANİSTAN	1	0	1
ULUSLARARASI İLİŞKİLER:TÜRKİYE,AVRUPA VE ORTA DOĞU II. ÖĞRETİM TEZLİ YÜKSEK LİSANS	ABD	1	1	2
ULUSLARARASI İLİŞKİLER:TÜRKİYE,AVRUPA VE ORTA DOĞU II. ÖĞRETİM TEZLİ YÜKSEK LİSANS	ALMANYA	0	1	1
ULUSLARARASI İLİŞKİLER:TÜRKİYE,AVRUPA VE ORTA DOĞU TEZSİZ YÜKSEK LİSANS	ABD	0	1	1
ULUSLARARASI İLİŞKİLER:TÜRKİYE,AVRUPA VE ORTA DOĞU TEZSİZ YÜKSEK LİSANS	AZERBAYCAN	1	0	1
ULUSLARARASI İLİŞKİLER:TÜRKİYE,AVRUPA VE ORTA DOĞU TEZSİZ YÜKSEK LİSANS	BOSNA-HERSEK	1	0	1
ULUSLARARASI İLİŞKİLER:TÜRKİYE,AVRUPA VE ORTA DOĞU TEZSİZ YÜKSEK LİSANS	FAS	0	1	1
ULUSLARARASI İLİŞKİLER:TÜRKİYE,AVRUPA VE ORTA DOĞU TEZSİZ YÜKSEK LİSANS	KIRGIZİSTAN	1	0	1
ULUSLARARASI İLİŞKİLER:TÜRKİYE,AVRUPA VE ORTA DOĞU TEZSİZ YÜKSEK LİSANS	MISIR	1	0	1
ULUSLARARASI İLİŞKİLER:TÜRKİYE,AVRUPA VE ORTA DOĞU TEZSİZ YÜKSEK LİSANS	SIRBİSTAN	1	0	1
ULUSLARARASI İLİŞKİLER:TÜRKİYE,AVRUPA VE ORTA DOĞU TEZSİZ YÜKSEK LİSANS	TUNUS	0	1	1
ULUSLARARASI REKABET VE TİCARET II. ÖĞRETİM TEZSİZ YÜKSEK LİSANS	AZERBAYCAN	1	0	1
ULUSLARARASI REKABET VE TİCARET II. ÖĞRETİM TEZSİZ YÜKSEK LİSANS	BOSNA-HERSEK	1	0	1
ULUSLARARASI REKABET VE TİCARET II. ÖĞRETİM TEZSİZ YÜKSEK LİSANS	PAKİSTAN	1	0	1
ULUSLARARASI TİCARET YÖNETİMİ YÜKSEK LİSANS	İRAN	0	2	2
YABANCI DİLLER EĞİTİMİ YÜKSEK LİSANS	ALMANYA	1	0	1
YÖNETİM BİLİŞİM SİSTEMLERİ YÜKSEK LİSANS	ALMANYA	0	1	1
İNGİLİZ EDEBİYATI DOKTORA	ABD	2	0	2
PSİKOLOJİ DOKTORA	PAKİSTAN	1	0	1
SİYASET BİLİMİ VE ULUSLARARASI İLİŞKİLER DOKTORA	ALMANYA	1	0	1
SİYASET BİLİMİ VE ULUSLARARASI İLİŞKİLER DOKTORA	KAMERUN	1	0	1
SİYASET BİLİMİ VE ULUSLARARASI İLİŞKİLER DOKTORA	KENYA	1	0	1
TARİH DOKTORA	BOSNA-HERSEK	0	1	1
YÖNETİM BİLİŞİM SİSTEMLERİ DOKTORA	SURİYE	0	1	1
TOPLAM		47	30	77

2022-2023 Eğitim Öğretim Yılı I. Dönem				
Programın Adı	Geldiği Ülke	Cinsiyeti		Toplam
		Kız	Erkek	
Lisansüstü Programı				
II. EĞİTİM İŞLETME TEZSİZ YÜKSEK LİSANS	AZERBAYCAN	1	0	1
II. EĞİTİM İŞLETME TEZSİZ YÜKSEK LİSANS	KOLOMBİYA	0	1	1
II. EĞİTİM İŞLETME TEZSİZ YÜKSEK LİSANS	PANAMA	0	1	1
İKTİSAT YÜKSEK LİSANS	ABD	0	1	1
İKTİSAT YÜKSEK LİSANS	AZERBAYCAN	0	1	1
İKTİSAT YÜKSEK LİSANS	FAS	0	1	1
İŞLETME YÜKSEK LİSANS	AZERBAYCAN	1	0	1
İŞLETME YÜKSEK LİSANS	BELÇİKA	1	0	1
İŞLETME YÜKSEK LİSANS	FRANSA	1	2	3
İŞLETME YÜKSEK LİSANS	RUSYA FEDERASYONU	2	0	2
PSİKOLOJİ YÜKSEK LİSANS	ABD	1	0	1
SİYASET BİLİMİ VE ULUSLARARASI İLİŞKİLER YÜKSEK LİSANS	ALMANYA	1	0	1
SİYASET BİLİMİ VE ULUSLARARASI İLİŞKİLER YÜKSEK LİSANS	BULGARİSTAN	0	1	1
SİYASET BİLİMİ VE ULUSLARARASI İLİŞKİLER YÜKSEK LİSANS	UKRAYNA	1	0	1
SOSYOLOJİ YÜKSEK LİSANS	ALMANYA	2	1	3
SOSYOLOJİ YÜKSEK LİSANS	PAKİSTAN	1	0	1
SÜRDÜRÜLEBİLİR TURİZM YÖNETİMİ YÜKSEK LİSANS	AZERBAYCAN	1	0	1
SÜRDÜRÜLEBİLİR TURİZM YÖNETİMİ YÜKSEK LİSANS	İRAN	1	0	1
TARİH YÜKSEK LİSANS	ABD	1	0	1
TARİH YÜKSEK LİSANS	İNGİLTERE	0	1	1
TARİH YÜKSEK LİSANS	İSVİÇRE	0	1	1
ULUSLARARASI TİCARET YÖNETİMİ YÜKSEK LİSANS	AZERBAYCAN	1	0	1
FELSEFE DOKTORA	RUSYA FEDERASYONU	1	0	1
İNGİLİZ EDEBİYATI DOKTORA	ABD	1	0	1
İŞLETME DOKTORA	YEMEN	1	0	1
PSİKOLOJİ DOKTORA	PAKİSTAN	1	0	1
SİYASET BİLİMİ VE ULUSLARARASI İLİŞKİLER DOKTORA	ABD	1	0	1
SİYASET BİLİMİ VE ULUSLARARASI İLİŞKİLER DOKTORA	ALMANYA	1	0	1
SİYASET BİLİMİ VE ULUSLARARASI İLİŞKİLER DOKTORA	HOLLANDA	0	1	1
SİYASET BİLİMİ VE ULUSLARARASI İLİŞKİLER DOKTORA	KAMERUN	1	0	1
SİYASET BİLİMİ VE ULUSLARARASI İLİŞKİLER DOKTORA	KENYA	1	0	1
TARİH DOKTORA	BOSNA- HERSEK	0	1	1
TARİH DOKTORA	YUNANİSTAN	1	0	1
TÜRK DİLİ VE EDEBİYATI DOKTORA	ABD	1	0	1
TÜRK DİLİ VE EDEBİYATI DOKTORA	KORE	1	0	1
YÖNETİM BİLİŞİM SİSTEMLERİ DOKTORA	SURİYE	0	1	1
TOPLAM		27	14	41

AÇILAN DERS SAYISI

2021-2022 Eğitim Öğretim Yılı II. Dönem							
Birim Adı	Açılan Ders Sayısı	Dersi Alan Öğrenci Sayısı					
		Lisans			Lisansüstü		
		B.Ü.	Özel, Değişim, Erasmus		B.Ü.	Özel, Değişim, Erasmus	
			Yurt içi (Türk)	Yurt dışı (Yabancı)		Yurt içi (Türk)	Yurt dışı (Yabancı)
BATI DİLLERİ VE EDEBİYATLARI	61	1559	3	23	0	0	0
ÇEVİRİBİLİMİ	48	642	0	7	0	0	0
DİLBİLİMİ	29	730	1	3	10	0	0
FELSEFE	22	1144	0	16	13	0	1
İKTİSAT	41	2853	0	9	2	0	6
İŞLETME	49	1829	10	78	31	0	29
PSİKOLOJİ	28	1722	7	12	10	1	0
REHBERLİK VE PSİKOLOJİK DANIŞMANLIK	29	1144	0	10	10	0	0
SİYASET BİLİMİ VE ULUSLARARASI İLİŞKİLER	35	1985	0	80	0	0	3
SOSYOLOJİ	25	1062	1	28	6	0	1
TARİH	57	1291	0	42	19	0	2
TÜRK DİLİ VE EDEBİYATI	33	1056	4	70	5	0	19
YÖNETİM BİLİŞİM SİSTEMLERİ	39	1748	4	4	4	0	0
ASYA ÇALIŞMALARI II. ÖĞRETİM TEZLİ YÜKSEK LİSANS	14	0	0	0	46	0	0
ASYA ÇALIŞMALARI II. ÖĞRETİM TEZSİZ YÜKSEK LİSANS	7	0	0	0	15	0	0
BATI DİLLERİ VE EDEBİYATLARI	1	0	0	0	0	0	1
BİLİŞSEL BİLİM	9	4	0	0	22	0	0
ÇEVİRİBİLİM	8	0	0	0	17	0	0
DİLBİLİM	21	0	0	0	56	0	0
EĞİTİM BİLİMLERİ	21	1	0	0	113	0	0
EĞİTİM TEKNOLOJİSİ	11	2	0	0	46	2	0
EKONOMİ VE FİNANS II. ÖĞRETİM TEZSİZ YÜKSEK LİSANS	34	0	0	0	192	0	0
ERKEN ÇOCUKLUK EĞİTİMİ	8	0	0	0	36	0	0
FELSEFE	20	15	0	2	35	0	1
II. EĞİTİM İŞLETME TEZSİZ YÜKSEK LİSANS	87	0	0	0	336	0	0
İKTİSAT	25	14	0	0	73	0	0
İNGİLİZ EDEBİYATI	12	0	0	0	13	0	0

İŞLETME	46	26	0	4	134	4	29
İŞLETME BİLİŞİM SİSTEMLERİ II. ÖĞRETİM TEZSİZ YÜKSEK LİSANS	43	0	0	0	283	0	0
İŞLETME BİLİŞİM SİSTEMLERİ II.ÖĞRETİM TEZLİ YÜKSEK LİSANS	13	0	0	0	20	0	0
ÖĞRENME BİLİMLERİ	17	0	0	0	36	0	0
PSİKOLOJİ	31	0	0	0	138	0	0
SİYASET BİLİMİ VE ULUSLARARASI İLİŞKİLER	30	0	0	0	77	0	6
SOSYAL POLİTİKA TEZLİ YÜKSEK LİSANS	3	0	0	0	5	0	0
SOSYOLOJİ	26	3	0	3	59	0	0
SÜRDÜRÜLEBİLİR TURİZM YÖNETİMİ	12	0	0	0	40	0	0
TARİH	36	33	0	6	88	1	4
TÜRK DİLİ VE EDEBİYATI	19	0	0	0	78	0	0
ULUSLARARASI İLİŞKİLER:TÜRKİYE,AVRUPA VE ORTA DOĞU II. ÖĞRETİM TEZLİ YÜKSEK LİSANS	13	0	0	0	19	0	0
ULUSLARARASI İLİŞKİLER:TÜRKİYE,AVRUPA VE ORTA DOĞU TEZSİZ YÜKSEK LİSANS	16	0	0	0	161	0	0
ULUSLARARASI REKABET VE TİCARET II. ÖĞRETİM TEZSİZ YÜKSEK LİSANS	25	0	0	0	87	0	0
ULUSLARARASI TİCARET YÖNETİMİ	20	1	0	1	121	0	2
YAZILI ÇEVİRİ	3	0	0	0	6	0	0
YABANCI DİLLER EĞİTİMİ	27	0	0	0	81	0	0
YÖNETİM BİLİŞİM SİSTEMLERİ	28	6	0	0	96	0	2
TOPLAM	1182	1887 0	30	398	263 9	8	106

2022-2023 Eğitim Öğretim Yılı I. Dönem							
Birim Adı	Açılan Ders Sayısı ¹	Dersi Alan Öğrenci Sayısı					
		Lisans			Lisansüstü		
		B.Ü.	Özel, Değişim, Erasmus		B.Ü.	Özel, Değişim, Erasmus	
			Yurt içi (Türk)	Yurt dışı (Yabancı)		Yurt içi (Türk)	Yurt dışı (Yabancı)
BATI DİLLERİ VE EDEBİYATLARI	50	1353	5	12	0	0	2
ÇEVİRİBİLİMİ	47	683	0	6	0	0	0
DİLBİLİMİ	25	890	1	6	33	0	1
FELSEFE	19	1424	0	6	20	0	1
PSİKOLOJİ	25	1933	5	44	16	0	2
REHBERLİK VE PSİKOLOJİK DANIŞMANLIK	34	1956	2	6	10	0	0
SİYASET BİLİMİ VE ULUSLARARASI İLİŞKİLER	23	1461	9	120	5	0	1
SOSYOLOJİ	18	1284	4	45	23	0	2
TARİH	53	1445	4	80	7	0	4
YÖNETİM BİLİŞİM SİSTEMLERİ	29	1633	0	17	0	0	0
ASYA ÇALIŞMALARI II. ÖĞRETİM TEZLİ YÜKSEK LİSANS	16	0	0	0	55	0	0
DİLBİLİM	22	2	0	3	57	0	1
EĞİTİM BİLİMLERİ	15	0	0	0	53	0	0
EĞİTİM TEKNOLOJİSİ	14	0	0	0	49	0	0
ERKEN ÇOCUKLUK EĞİTİMİ	8	0	0	0	20	0	0
II. EĞİTİM İŞLETME TEZSİZ YÜKSEK LİSANS	33	0	0	0	420	0	0
İKTİSAT	20	7	0	0	88	0	0
İŞLETME	35	9	0	2	201	0	35
İŞLETME BİLİŞİM SİSTEMLERİ II. ÖĞRETİM TEZSİZ YÜKSEK LİSANS	43	0	0	0	297	0	0
ÖĞRENME BİLİMLERİ	15	0	0	0	42	0	1
SİYASET BİLİMİ VE ULUSLARARASI İLİŞKİLER	25	0	0	0	84	0	3
SOSYAL POLİTİKA TEZLİ YÜKSEK LİSANS	3	0	0	0	8	0	0
SOSYOLOJİ	19	9	0	2	63	0	1
SÜRDÜRÜLEBİLİR TURİZM YÖNETİMİ	11	0	2	0	26	0	3
TARİH	35	18	0	8	112	0	3
TÜRK DİLİ VE EDEBİYATI	26	4	0	0	104	0	1

ULUSLARARASI İLİŞKİLER:TÜRKİYE,AVRUPA VE ORTA DOĞU II. ÖĞRETİM TEZLİ YÜKSEK LİSANS	13	0	0	0	19	0	0
ULUSLARARASI İLİŞKİLER:TÜRKİYE,AVRUPA VE ORTA DOĞU TEZSİZ YÜKSEK LİSANS	14	0	0	0	98	0	0
ULUSLARARASI REKABET VE TİCARET II. ÖĞRETİM TEZSİZ YÜKSEK LİSANS	21	0	0	0	60	0	0
YAZILI ÇEVİRİ	7	0	0	0	27	0	0
YÖNETİM BİLİŞİM SİSTEMLERİ	32	1	0	0	97	0	6
TOPLAM	750	1411	32	357	2094	0	67

ENSTİTÜ BÜNYESİNDEKİ PROGRAMLARA GELEN ÖZEL, DEĞİŞİM ve ERASMUS ÖĞRENCİ SAYILARI

Programın Adı	2021-2022 Eğitim Öğretim Yılı II. Dönem					2022-2023 Eğitim Öğretim Yılı I. Dönem				
	Özel Öğrenci Sayısı	Erasmus Öğrenci Sayısı	Değişim Öğrenci Sayısı	Mevlana Öğrenci Sayısı	Toplam	Özel Öğrenci Sayısı	Erasmus Öğrenci Sayısı	Değişim Öğrenci Sayısı	Mevlana Öğrenci Sayısı	Toplam
BATI DİLLERİ VE EDEBİYATLARI	0	2	0	0	2	0	4	0	0	4
ÇEVİRİBİLİMİ	0	6	0	0	6	0	4	0	0	4
DİLBİLİMİ	0	1	0	0	1	0	2	0	0	2
FELSEFE	0	1	0	0	1	0	1	1	0	2
İKTİSAT	1	3	0	0	4	0	16	0	0	16
İŞLETME	9	8	3	0	20	1	23	3	0	27
PSİKOLOJİ	2	2	2	0	6	1	9	1	0	11
REHBERLİK VE PSİKOLOJİK DANIŞMANLIK	1	4	0	0	5	0	3	0	0	3
SİYASET BİLİMİ VE ULUSLARARASI İLİŞKİLER	1	8	4	0	13	1	36	4	0	41
SOSYOLOJİ	0	6	1	0	7	2	8	4	0	14
TARİH	0	9	2	0	11	2	16	4	0	22
TÜRK DİLİ VE EDEBİYATI	0	2	0	0	2	4	2	3	0	9
YÖNETİM BİLİŞİM SİSTEMLERİ	1	1	0	0	2	0	3	0	0	3
BİLİŞSEL BİLİM YÜKSEK LİSANS	0	0	0	0	0	1	0	0	0	1
DİLBİLİM YÜKSEK LİSANS	0	0	0	0	0	0	1	0	0	1
FELSEFE YÜKSEK LİSANS	0	1	0	0	1	1	1	0	0	2
İKTİSAT YÜKSEK LİSANS	0	1	0	0	1	0	1	0	0	1

İŞLETME YÜKSEK LİSANS	1	15	0	0	16	2	13	0	0	15
SİYASET BİLİMİ VE ULUSLARARASI İLİŞKİLER YÜKSEK LİSANS	1	2	0	0	3	0	1	0	0	1
SOSYOLOJİ YÜKSEK LİSANS	0	0	1	0	1	0	3	0	0	3
TARİH YÜKSEK LİSANS	2	2	0	0	4	0	1	0	0	1
ULUSLARARASI TİCARET YÖNETİMİ YÜKSEK LİSANS	0	0	0	0	0	0	1	1	0	2
YABANCI DİLLER EĞİTİMİ YÜKSEK LİSANS	0	0	0	0	0	0	1	0	0	1
YÖNETİM BİLİŞİM SİSTEMLERİ YÜKSEK LİSANS	0	1	0	0	1	0	1	0	0	1
TARİH DOKTORA	0	0	0	0	0	0	1	0	0	1
TÜRK DİLİ VE EDEBİYATI DOKTORA	0	0	0	0	0	1	0	0	0	1
Toplam	19	75	13	0	107	16	152	21	0	189

ENSTİTÜ BÜNYESİNDEKİ PROGRAMLARDAN DEĞİŞİM VE ERASMUS PROGRAMLARI KAPSAMINDA GİDEN ÖĞRENCİ SAYISI

Programın Adı	2021-2022 Eğitim Öğretim Yılı II. Dönem		2022-2023 Eğitim Öğretim Yılı I. Dönem	
	Exchange	Erasmus	Exchange	Erasmus
BATI DİLLERİ VE EDEBİYATLARI	2	14	1	7
ÇEVİRİBİLİMİ	3	9	9	5
DİLBİLİMİ	1	6	2	3
FELSEFE	0	11	1	1
İKTİSAT	2	15	4	8
İŞLETME	2	19	1	4
PSİKOLOJİ	4	11	1	4
REHBERLİK VE PSİKOLOJİK DANIŞMANLIK	1	9	0	6
SİYASET BİLİMİ VE ULUSLARARASI İLİŞKİLER	1	19	1	9
SOSYOLOJİ	1	14	2	4
TARİH	2	7	1	1
TÜRK DİLİ VE EDEBİYATI	0	11	1	5
YÖNETİM BİLİŞİM SİSTEMLERİ	0	10	0	3
DİLBİLİM YÜKSEK LİSANS	0	0	0	1
EĞİTİM BİLİMLERİ YÜKSEK LİSANS	0	0	0	1
SOSYOLOJİ YÜKSEK LİSANS	0	2	0	1
TARİH YÜKSEK LİSANS	0	0	0	1
ULUSLARARASI TİCARET YÖNETİMİ YÜKSEK LİSANS	0	1	0	0
İNGİLİZ EDEBİYATI DOKTORA	0	0	0	1
Toplam	19	158	24	65

YAZ ÖĞRETİMİNDE AÇILAN DERS SAYISI

Programın Adı	Açılan Ders Sayısı	Dersi Alan Öğrenci Sayısı					
		Lisans			Lisansüstü		
		B. Ü.	Özel, Değişim, Erasmus		B. Ü.	Özel, Değişim, Erasmus	
			Yurt içi (Türk)	Yurt dışı (Yabancı)		Yurt içi (Türk)	Yurt dışı (Yabancı)
BATI DİLLERİ VE EDEBİYATLARI	14	299	2	5	1	0	0
DİLBİLİMİ	1	40	1	1	1	0	0
FELSEFE	5	320	4	2	1	0	0
İKTİSAT	6	317	9	2	0	0	0
İŞLETME	3	121	2	8	8	0	0
PSİKOLOJİ	1	236	0	0	1	0	0
SİYASET BİLİMİ VE ULUSLARARASI İLİŞKİLER	3	86	0	0	0	0	0
SOSYOLOJİ	7	243	2	4	2	0	0
TARİH	4	76	0	5	2	0	0
TÜRK DİLİ VE EDEBİYATI	10	186	0	5	0	0	0
II. EĞİTİM İŞLETME TEZSİZ YÜKSEK LİSANS	42	0	0	0	162	0	0
ÖĞRENME BİLİMLERİ	1	0	0	0	8	0	0
ULUSLARARASI İLİŞKİLER:TÜRKİYE,A VRUPA VE ORTA DOĞU TEZSİZ YÜKSEK LİSANS	7	0	0	0	95	0	0
Toplam	104	1924	20	32	281	0	0

MEZUN ÖĞRENCİ SAYILARI

LİSANSÜSTÜ PROGRAMIN ADI	Mezun Olan Öğrenci Sayısı
ASYA ÇALIŞMALARI II. ÖĞRETİM TEZLİ YÜKSEK LİSANS	8
ASYA ÇALIŞMALARI II. ÖĞRETİM TEZSİZ YÜKSEK LİSANS	1
BİLİŞSEL BİLİM YÜKSEK LİSANS	7
DİLBİLİM YÜKSEK LİSANS	9
EĞİTİM BİLİMLERİ YÜKSEK LİSANS	3
EĞİTİM TEKNOLOJİSİ YÜKSEK LİSANS	5
EKONOMİ VE FİNANS II. ÖĞRETİM TEZSİZ YÜKSEK LİSANS	27
ERKEN ÇOCUKLUK EĞİTİMİ YÜKSEK LİSANS	8
FELSEFE YÜKSEK LİSANS	8
II. EĞİTİM İŞLETME TEZSİZ YÜKSEK LİSANS	27
İKTİSAT YÜKSEK LİSANS	12
İNGİLİZ EDEBİYATI YÜKSEK LİSANS	6
İŞLETME BİLİŞİM SİSTEMLERİ II. ÖĞRETİM TEZSİZ YÜKSEK LİSANS	40

İŞLETME BİLİŞİM SİSTEMLERİ II.ÖĞRETİM TEZLİ YÜKSEK LİSANS	3
İŞLETME TEZLİ YÜKSEK LİSANS	6
PSİKOLOJİ YÜKSEK LİSANS	12
REHBERLİK VE PSİKOLOJİK DANIŞMANLIK YÜKSEK LİSANS	1
SİYASET BİLİMİ VE ULUSLARARASI İLİŞKİLER YÜKSEK LİSANS	8
SOSYAL POLİTİKA TEZLİ YÜKSEK LİSANS	5
SOSYOLOJİ YÜKSEK LİSANS	11
SÜRDÜRÜLEBİLİR TURİZM YÖNETİMİ YÜKSEK LİSANS	2
TARİH YÜKSEK LİSANS	5
TÜRK DİLİ VE EDEBİYATI YÜKSEK LİSANS	10
ULUSLARARASI İLİŞKİLER:TÜRKİYE,AVRUPA VE ORTA DOĞU TEZSİZ YÜKSEK LİSANS	19
ULUSLARARASI İLİŞKİLER:TÜRKİYE,AVRUPA VE ORTA DOĞU II. ÖĞRETİM TEZLİ YÜKSEK LİSANS	7
ULUSLARARASI REKABET VE TİCARET II. ÖĞRETİM TEZSİZ YÜKSEK LİSANS	11
ULUSLARARASI TİCARET YÖNETİMİ YÜKSEK LİSANS	5
YABANCI DİLLER EĞİTİMİ YÜKSEK LİSANS	7
YÖNETİM BİLİŞİM SİSTEMLERİ YÜKSEK LİSANS	5
EĞİTİM BİLİMLERİ DOKTORA	3
FELSEFE DOKTORA	2
İKTİSAT DOKTORA	2
İNGİLİZ EDEBİYATI DOKTORA	1
İŞLETME DOKTORA	12
PSİKOLOJİ DOKTORA	1
SİYASET BİLİMİ VE ULUSLARARASI İLİŞKİLER DOKTORA	2
TARİH DOKTORA	2
TÜRK DİLİ VE EDEBİYATI DOKTORA	1
YABANCI DİLLER EĞİTİMİ DOKTORA	4
YÖNETİM BİLİŞİM SİSTEMLERİ DOKTORA	1
Toplam	309

ÜNİVERSİTEDEN AYRILAN ÖĞRENCİ SAYISI

2021-2022 Eğitim Öğretim Yılı II. Dönem							
Programın Adı	Ke ndi İste ği İle Ayr ılan	Öğr. Ücr. ve Katki Payı Yatırım ayanlar	Başar ısızlık (Aza mi Süre vb.)	Yük · Öğr. Çıka rma	Ya tay Ge çiş	Di ğer	Top lam
Lisansüstü Programı							
ASYA ÇALIŞMALARI II. ÖĞRETİM TEZLİ YÜKSEK LİSANS	0	0	2	0	0	0	2
BİLİŞSEL BİLİM YÜKSEK LİSANS	1	0	2	0	0	0	3
DİLBİLİM YÜKSEK LİSANS	1	0	2	0	0	0	3
EĞİTİM TEKNOLOJİSİ YÜKSEK LİSANS	0	0	1	0	0	0	1

ERKEN ÇOCUKLUK EĞİTİMİ YÜKSEK LİSANS	1	0	0	0	0	0	1
FELSEFE YÜKSEK LİSANS	0	0	4	0	0	0	4
İKTİSAT YÜKSEK LİSANS	1	0	6	0	0	0	7
İŞLETME BİLİŞİM SİSTEMLERİ II. ÖĞRETİM TEZSİZ YÜKSEK LİSANS	0	0	5	0	0	0	5
İŞLETME TEZLİ YÜKSEK LİSANS	0	0	10	0	0	0	10
PSİKOLOJİ YÜKSEK LİSANS	3	0	0	0	0	0	3
REHBERLİK VE PSİKOLOJİK DANIŞMANLIK YÜKSEK LİSANS	1	0	1	0	0	0	2
SİYASET BİLİMİ VE ULUSLARARASI İLİŞKİLER YÜKSEK LİSANS	0	0	1	0	0	0	1
SOSYAL POLİTİKA TEZLİ YÜKSEK LİSANS	1	0	0	0	0	0	1
SOSYOLOJİ YÜKSEK LİSANS	1	0	0	0	0	0	1
TARİH YÜKSEK LİSANS	0	0	1	0	0	0	1
TÜRK DİLİ VE EDEBİYATI YÜKSEK LİSANS	1	0	1	0	0	0	2
ULUSLARARASI İLİŞKİLER:TÜRKİYE,AVRUPA VE ORTA DOĞU II. ÖĞRETİM TEZLİ YÜKSEK LİSANS	1	0	0	0	0	0	1
ULUSLARARASI TİCARET YÖNETİMİ YÜKSEK LİSANS	0	0	5	0	0	0	5
YABANCI DİLLER EĞİTİMİ YÜKSEK LİSANS	0	0	1	0	0	0	1
YÖNETİM BİLİŞİM SİSTEMLERİ YÜKSEK LİSANS	0	0	7	0	0	0	7
ÇEVİRİBİLİM DOKTORA	1	0	1	0	0	0	2
EĞİTİM BİLİMLERİ DOKTORA	1	0	0	0	0	0	1
FELSEFE DOKTORA	0	0	1	0	0	0	1
İNGİLİZ EDEBİYATI DOKTORA	0	0	1	0	0	0	1
İŞLETME DOKTORA	0	0	2	0	0	0	2
PSİKOLOJİ DOKTORA	3	0	2	0	0	0	5
YABANCI DİLLER EĞİTİMİ DOKTORA	0	0	2	0	0	0	2
YÖNETİM BİLİŞİM SİSTEMLERİ DOKTORA	0	0	2	0	0	0	2
Toplam	17	0	60	0	0	0	77

2022-2023 Eğitim Öğretim Yılı I. Dönem							
Programın Adı	Ken di İsteğ i İle Ayrıl an	Öğr. Ücr. ve Katkı Payı Yatırmay anlar	Başarısı zlık (Azami Süre vb.)	Yük. Öğr. Çıkar ma	Yat ay Geç iş	Diğ er	Topl am
Lisansüstü Programı							
EĞİTİM TEKNOLOJİSİ YÜKSEK LİSANS	1	0	0	0	0	0	1
SİYASET BİLİMİ VE ULUSLARARASI İLİŞKİLER YÜKSEK LİSANS	0	0	0	0	1	0	1
SİYASET BİLİMİ VE ULUSLARARASI İLİŞKİLER DOKTORA	1	0	0	0	0	0	1
Toplam	2	0	0	0	1	0	3

LİSANSÜSTÜ BAŞARI ORANI

Programın Adı	2021-2022 Eğitim Öğretim Yılı II. Dönem		2022-2023 Eğitim Öğretim Yılı I. Dönem	
	ÖĞRENCİ SAYISI	BAŞARI ORANI	ÖĞRENCİ SAYISI	BAŞARI ORANI
Asya Çalışmaları II. Öğretim Tezli Yüksek Lisans	21	0.95	21	0.98
Bilişsel Bilim	20	0.85	18	0.91
Çeviribilim	11	0.95	12	1.00
Dilbilim	34	0.99	32	0.93
Eğitim Bilimleri	27	0.90	21	0.96
Eğitim Teknolojisi	20	0.87	21	0.81
Ekonomi ve Finans II. Öğretim Tezsiz Yüksek Lisans	32	1.00	21	0.98
Erken Çocukluk Eğitimi	15	0.97	19	0.83
Felsefe	28	0.81	28	0.81
II. Eğitim İşletme Tezsiz Yüksek Lisans	28	1.00	35	0.83
İktisat	33	0.88	37	0.66
İngiliz Edebiyatı	18	1.00	8	0.70
İşletme	55	0.94	49	0.82
İşletme Bilişim Sistemleri II. Öğretim Tezsiz Yüksek Lisans	62	0.85	64	0.94
İşletme Bilişim Sistemleri II. Öğretim Tezli Yüksek Lisans	8	0.90	7	0.86
İşletme Tezli	37	0.95	49	0.65
Klinik Psikoloji	2	1.00	0	0.00
Öğrenme Bilimleri	23	0.97	27	0.84
Psikoloji	52	1.00	43	0.96
Rehberlik ve Psikolojik Danışmanlık	12	1.00	20	1.00
Siyaset Bilimi ve Uluslararası İlişkiler	54	0.95	48	0.69
Sosyal Politika Tezli Yüksek Lisans	5	1.00	7	0.71
Sosyoloji	31	0.97	42	0.88
Sürdürülebilir Turizm Yönetimi	14	0.87	12	1.00
Tarih	53	0.96	55	0.98
Türk Dili ve Edebiyatı	64	0.99	71	0.96
Uluslararası İlişkiler:Türkiye,Avrupa ve Orta Doğu II. Öğretim Tezli Yüksek Lisans	10	1.00	8	0.95
Uluslararası İlişkiler:Türkiye,Avrupa ve Orta Doğu Tezsiz Yüksek Lisans	23	0.93	14	0.93
Uluslararası Rekabet ve Ticaret II. Öğretim Tezsiz Yüksek Lisans	16	0.99	13	1.00
Uluslararası Ticaret Yönetimi	26	0.80	38	0.79
Yabancı Diller Eğitimi	50	0.96	44	0.96
Yazılı Çeviri	6	0.83	11	1.00
Yönetim Bilişim Sistemleri	42	0.71	39	0.66

DERS YÜKÜ DAĞILIMI

Bölüm/Program/Anabilim Dalı	Açılan Ders Sayısı Lisans+ Lisansüstü	Ders Veren Öğretici Sayısı	2021-2022 Eğitim-Öğretim Yılı II. Dönem	
			Öğretici/Öğrenci (Lisans+Lisansüstü)	
			Öğretici/Bölüm Öğrencisi+Lisansüstü Öğrencisi	Öğretici/S.D.Ö.S. *
ASYA ÇALIŞMALARI II. ÖĞRETİM TEZLİ YÜKSEK LİSANS	0+14	8	8/0+46=1/6	8/0+0=1/0
ASYA ÇALIŞMALARI II. ÖĞRETİM TEZSİZ YÜKSEK LİSANS	0+7	7	7/0+0=1/0	7/0+15=1/2
BATI DİLLERİ VE EDEBİYATLARI	60+1	30	30/776+1=1/26	30/808+0=1/27
BİLİŞSEL BİLİM	0+9	9	9/0+19=1/2	9/4+3=1/1
ÇEVİRİBİLİMİ	48+8	17	17/410+17=1/25	17/239+0=1/14
DİLBİLİMİ	28+21	14	14/248+65=1/22	14/484+1=1/35
EĞİTİM BİLİMLERİ	0+21	11	11/0+38=1/3	11/1+75=1/7
EĞİTİM TEKNOLOJİSİ	0+11	5	5/0+47=1/9	5/2+1=1/1
EKONOMİ VE FİNANS II. ÖĞRETİM TEZSİZ YÜKSEK LİSANS	0+34	16	16/0+192=1/12	16/0+0=1/0
ERKEN ÇOCUKLUK EĞİTİMİ	0+8	5	5/0+31=1/6	5/0+5=1/1
FELSEFE	20+20	12	12/634+46=1/57	12/544+4=1/46
II. EĞİTİM İŞLETME TEZSİZ YÜKSEK LİSANS	0+87	18	18/0+336=1/19	18/0+0=1/0
İKTİSAT	39+25	26	26/1499+70=1/60	26/1375+11=1/53
İNGİLİZ EDEBİYATI	0+12	9	9/0+0=1/0	9/0+13=1/1
İŞLETME	40+46	36	36/1483+208=1/47	36/454+19=1/13
İŞLETME BİLİŞİM SİSTEMLERİ II. ÖĞRETİM TEZSİZ YÜKSEK LİSANS	0+43	12	12/0+282=1/24	12/0+1=1/0
İŞLETME BİLİŞİM SİSTEMLERİ II. ÖĞRETİM TEZLİ YÜKSEK LİSANS	0+13	6	6/0+20=1/3	6/0+0=1/0
ÖĞRENME BİLİMLERİ	0+17	11	11/0+32=1/3	11/0+4=1/0
PSİKOLOJİ	25+31	13	13/1028+133=1/89	13/710+16=1/56
REHBERLİK VE PSİKOLOJİK DANIŞMANLIK	29+0	20	20/773+10=1/39	20/381+0=1/19
SİYASET BİLİMİ VE ULUSLARARASI İLİŞKİLER	29+30	17	17/1201+83=1/76	17/856+3=1/51
SOSYAL POLİTİKA TEZLİ YÜKSEK LİSANS	0+3	3	3/0+5=1/2	3/0+0=1/0
SOSYOLOJİ	24+26	18	18/747+64=1/45	18/355+2=1/20
SÜRDÜRÜLEBİLİR TURİZM YÖNETİMİ	0+12	7	7/0+0=1/0	7/0+40=1/6
TARİH	55+36	25	25/661+104=1/31	25/709+10=1/29
TÜRK DİLİ VE EDEBİYATI	33+19	24	24/755+81=1/35	24/375+21=1/17
ULUSLARARASI İLİŞKİLER:TÜRKİYE,AVRUP	0+16	9	9/0+161=1/18	9/0+0=1/0

A VE ORTA DOĞU TEZSİZ YÜKSEK LİSANS				
ULUSLARARASI İLİŞKİLER:TÜRKİYE,AVRUP A VE ORTA DOĞU II. ÖĞRETİM TEZLİ YÜKSEK LİSANS	0+13	9	9/0+19=1/2	9/0+0=1/0
ULUSLARARASI REKABET VE TİCARET II. ÖĞRETİM TEZSİZ YÜKSEK LİSANS	0+25	8	8/0+87=1/11	8/0+0=1/0
ULUSLARARASI TİCARET YÖNETİMİ	0+20	11	11/0+121=1/11	11/2+2=1/0
YABANCI DİLLER EĞİTİMİ	0+27	13	13/0+80=1/6	13/0+1=1/0
YÖNETİM BİLİŞİM SİSTEMLERİ	34+28	22	22/1614+90=1/77	22/141+12=1/7
Toplam	1269/1443	1020	1020/(25283+6308)=1/31	1020/(23871+526)=1/24
Bölüm/Program/Anabilim Dalı	Açılan Ders Sayısı Lisans+ Lisansüstü	Ders Veren Öğretici Sayısı	2022-2023 Eğitim-Öğretim Yılı I. Dönem	
			Öğretici/Öğrenci (Lisans+Lisansüstü)	
			Öğretici/Bölüm Öğrencisi+Lisansüstü Öğrencisi	Öğretici/S.D.Ö.S. *
ASYA ÇALIŞMALARI II. ÖĞRETİM TEZLİ YÜKSEK LİSANS	0+16	8	8/0+55=1/7	8/0+0=1/0
ASYA ÇALIŞMALARI II. ÖĞRETİM TEZSİZ YÜKSEK LİSANS	0+9	7	7/0+0=1/0	7/0+27=1/4
BATI DİLLERİ VE EDEBİYATLARI	50+3	24	24/854+3=1/36	24/548+2=1/23
BİLİŞSEL BİLİM	0+6	6	6/0+16=1/3	6/20+15=1/6
ÇEVİRİBİLİM	47+9	21	21/317+16=1/16	21/379+2=1/18
DİLBİLİM	25+23	13	13/258+92=1/27	13/672+6=1/52
EĞİTİM BİLİMLERİ	0+15	10	10/0+24=1/2	10/0+30=1/3
EĞİTİM TEKNOLOJİSİ	0+14	7	7/0+45=1/6	7/0+4=1/1
EKONOMİ VE FİNANS II. ÖĞRETİM TEZSİZ YÜKSEK LİSANS	0+38	17	17/0+122=1/7	17/0+0=1/0
ERKEN ÇOCUKLUK EĞİTİMİ	0+8	4	4/0+19=1/5	4/0+2=1/1
FELSEFE	19+15	11	11/753+85=1/76	11/705+7=1/65
FİNANS MÜHENDİSLİĞİ II. ÖĞRETİM TEZSİZ YÜKSEK LİSANS	0+18	7	7/0+261=1/37	7/0+0=1/0
II. EĞİTİM İŞLETME TEZSİZ YÜKSEK LİSANS	0+33	13	13/0+420=1/32	13/0+0=1/0
İKTİSAT	39+20	26	26/1452+98=1/60	26/1589+3=1/61
İNGİLİZ EDEBİYATI	0+6	6	6/0+0=1/0	6/0+8=1/1
İNGİLİZCE ÖĞRETMENLİĞİ	28+0	14	14/793+0=1/57	14/23+1=1/2
İŞLETME	34+36	33	33/1459+291=1/53	33/719+5=1/22

İŞLETME BİLİŞİM SİSTEMLERİ II. ÖĞRETİM TEZSİZ YÜKSEK LİSANS	0+43	11	11/0+297=1/27	11/0+0=1/0
İŞLETME BİLİŞİM SİSTEMLERİ II.ÖĞRETİM TEZLİ YÜKSEK LİSANS	0+11	4	4/0+14=1/4	4/0+0=1/0
ÖĞRENME BİLİMLERİ	0+15	12	12/0+38=1/3	12/0+6=1/1
PSİKOLOJİ	25+22	11	11/1055+82=1/103	11/962+12=1/89
REHBERLİK VE PSİKOLOJİK DANIŞMANLIK	34+0	20	20/896+5=1/45	20/1089+5=1/55
SİYASET BİLİMİ VE ULUSLARARASI İLİŞKİLER	23+25	15	15/1167+87=1/84	15/465+8=1/32
SOSYAL POLİTİKA TEZLİ YÜKSEK LİSANS	0+3	3	3/0+8=1/3	3/0+0=1/0
SOSYOLOJİ	18+19	16	16/594+84=1/42	16/772+5=1/49
SÜRDÜRÜLEBİLİR TURİZM YÖNETİMİ	0+11	8	8/0+0=1/0	8/2+29=1/4
TARİH	53+34	23	23/738+118=1/37	23/870+12=1/38
TÜRK DİLİ VE EDEBİYATI	31+26	23	23/901+128=1/45	23/434+36=1/20
ULUSLARARASI İLİŞKİLER:TÜRKİYE,AVRUP A VE ORTA DOĞU TEZSİZ YÜKSEK LİSANS	0+14	7	7/0+98=1/14	7/0+0=1/0
ULUSLARARASI İLİŞKİLER:TÜRKİYE,AVRUP A VE ORTA DOĞU II. ÖĞRETİM TEZLİ YÜKSEK LİSANS	0+13	8	8/0+19=1/2	8/0+0=1/0
ULUSLARARASI REKABET VE TİCARET II. ÖĞRETİM TEZSİZ YÜKSEK LİSANS	0+21	8	8/0+64=1/8	8/0+0=1/0
ULUSLARARASI TİCARET YÖNETİMİ	0+22	10	10/0+117=1/12	10/0+6=1/1
YABANCI DİLLER EĞİTİMİ	0+24	12	12/0+59=1/5	12/2+1=1/0
YAZILI ÇEVİRİ	0+7	7	7/0+25=1/4	7/0+1=1/0
YÖNETİM BİLİŞİM SİSTEMLERİ	29+34	22	22/1594+108=1/77	22/85+8=1/4
Toplam	1203/1341	956	956/(25835+6566)=1/34	956/(27498+567)=1/29

F.2. İDARİ HİZMETLER

Sosyal Bilimler Enstitüsü, kendi faaliyetleriyle doğrudan ilgili olanların yanı sıra, kendisine bağlı II. öğretim yüksek lisans programlarının her türlü harcamaları ve mali işlerinden de sorumludur.

II. FAALİYETLERE İLİŞKİN BİLGİ VE DEĞERLENDİRMELER

A. MALİ BİLGİLER

Sosyal Bilimler Enstitüsü bünyesinde yer alan tezli ve tezsiz II. öğretim yüksek lisans programların mali işleri enstitü bütçesi üzerinden yürütülmektedir. Bu programların her türlü harcamalarından enstitü sorumludur. Enstitü bütçesinde, tezli ve tezsiz II. öğretim programlara ait gelirlerle bağlantılı kalemler, Enstitünün kendi hazine bütçesiyle bağlantı kalemler ve SKS (09.6.0.07) fonksiyonu altında gelir ve harcama kalemleri yer almaktadır.

A.1. BÜTÇE UYGULAMA SONUÇLARI

A.1.1. BÜTÇE GİDERLERİ

2022 Yılı Ödenek ve Gerçekleşme (Ekonomik Sınıflandırma) (TL)

BİRİM ADI	KBÖ	TOPLAM ÖDENEK	HARCAMA	K.B.Ö./Toplam Ödenek (%)	Harcama/K.B.Ö (%)	Harcama/Top. Ödenek (%)
SOSYAL BİLİMLER ENSTİTÜSÜ	5.738.453,00	9.697.566,46	7.753.876,60	59,17%	135,12%	79,96%
01 Personel Giderleri	5.450.453,00	9.331.786,46	7.440.527,40	58,41%	136,51%	79,73%
02 Sos. Güv. Kurum. Devlet Primi Gid	276.000,00	353.780,00	313.349,20	78,01%	113,53%	88,57%
03 Mal ve Hizmet Alımları	12.000,00	12.000,00	0,00	100,00%	0,00%	0,00%

YILLARA GÖRE BÜTÇE ÖDENEKLERİNDE ARTIŞ (TL)

	2021	2022	2023	2021/2022	2022/2023
	KBÖ	KBÖ	KBÖ	(%)	(%)
SOSYAL BİLİMLER ENSTİTÜSÜ	4.680.300	5.738.453	10.504.000	123%	183%
01. Personel Giderleri	4.444.317	5.450.453	9.773.000	123%	179%
02. Sosyal Güvenlik Kurumlarına Devlet Primi Giderleri	224.983	276.000	705.000	123%	255%
03. Mal ve Hizmet Alım Giderleri	11.000	12.000	26.000	109%	217%

A.2. TEMEL MALİ TABLOLARA İLİŞKİN AÇIKLAMALAR

2022 Yılı Bütçe Uygulama Sonuçları

	K.B.Ö.	EKLENEN	DÜŞÜLE N	TOPLAM ÖDENEK	HARCAMA	KALAN
SOSYAL BİLİMLER ENSTİTÜSÜ	5.738.453,00	4.465.213,46	506.100,00	9.697.566,46	7.753.876,60	1.943.689,86
98- Yönetim Ve Destek Programı	5.738.453,00	4.465.213,46	506.100,00	9.697.566,46	7.753.876,60	1.943.689,86
178- Yükseköğretimde Bilimsel Araştırma Ve Geliştirme	5.738.453,00	4.465.213,46	506.100,00	9.697.566,46	7.753.876,60	1.943.689,86
01 Personel Giderleri	5.450.453,00	4.312.433,46	431.100,00	9.331.786,46	7.440.527,40	1.891.259,06
02 Sos. Güv. Kurum. Devlet Primi Gid	276.000,00	152.780,00	75.000,00	353.780,00	313.349,20	40.430,80
03 Mal ve Hizmet Alımları	12.000,00	0,00	0,00	12.000,00	0,00	12.000,00

A.3. MALİ DENETİM SONUÇLARI

2022 yılında Sosyal Bilimler Enstitüsü için iç ve dış mali denetim raporu hazırlanmamıştır.

B. PERFORMANS BİLGİLERİ

B.1. FAALİYET VE PROJE BİLGİLERİ

B.1.1. FAALİYET BİLGİLERİ

Sosyal Bilimler Enstitüsü altındaki lisansüstü programlarda 2022 yılı içerisinde enstitüye bildirilen devam etmekte olan yüksek lisans ve doktora tez çalışmaları listesi:

YÜKSEK LİSANS

Programın Adı	Tezin Türü (Doktora/ Yüksek Lisans)	Tezin Adı	Öğrencinin Adı	Tez Yöneticisi Danışman-Eş Danışman	Tezin Durumu (Tamamlandı/ Devam Ediyor)
İşletme	Yüksek Lisans	Financial Implications of Timely and Accurate Crop Yield Estimation	Ayşe Nur Ertem	Dr. Öğr. Üyesi Mustafa Hayri Tongarlık	Devam ediyor
Uluslararası Ticaret	Yüksek Lisans	Blockchain Applications in International Trade: Prospects and Challenges	Akın Cem Tokgöz	Dr. Öğr. Üyesi Sabri Arhan Ertan (Danışman) Dr. Öğr. Üyesi Ülfet Zeynep Ata (Eş Danışman)	Devam ediyor

Programın Adı	Tezin Türü (Doktora/ Yüksek Lisans)	Tezin Adı	Öğrencinin Adı	Tez Yöneticisi Danışman-Eş Danışman	Tezin Durumu (Tamamlandı/ Devam Ediyor)
Türk Dili ve Edebiyatı	Yüksek Lisans	Theatricality in the Novels of the Turkish War of Independence Kurtuluş Savaşı Romanlarında Teatrallik	Alkan Özdemir	Doç. Dr. Erol Köroğlu (Danışman) Dr.Esra Dicle Başbuğ (Eş Danışman)	Devam ediyor
Tarih	Yüksek Lisans	An Inquiry of Muslim Provincial Elites' Attitudes to the National Struggle	Alper Kara	Dr. Öğr. Üyesi Yaşar Tolga Cora	Devam ediyor
Uluslararası Ticaret	Yüksek Lisans	Transforming Trade Policies in Line with the New Means of Technology	Aslıhan Sena Kuru	Dr. Öğr. Üyesi Mehtap Işık (Danışman) Dr. Öğr. Üyesi Hanna Stakheyeveva (Eş Danışman)	Devam ediyor
Bilişsel Bilim	Yüksek Lisans	The Effects of Short-Term Environmental Enrichment on Spatial Navigation and Ultrasonic Vocalization in Wistar Rats	Aybüke Akkaya	Dr. Öğr. Üyesi Güneş Ünal (Danışman) Burak Güçlü (Eş Danışman)	Devam ediyor
Siyaset Bilimi ve Uluslararası İlişkiler	Yüksek Lisans	Türkey's Pro-Government Youth Organizations From the Perspective of Autonomy	Ayça Ceren Akdemir	Doç. Dr. Murat Akan	Devam ediyor
Bilişsel Bilim	Yüksek Lisans	In Search of Syntactic Relationship Between Rhythm and Language	Aziz Muhammed Akkaya	Dr. Öğr. Üyesi Esra Mungan (Danışman) Dr. Öğr. Üyesi Pavel Logacev (Eş Danışman)	Devam ediyor
Tarih	Yüksek Lisans	A Tale of Two Scribes: Tracing the Eighteenth-Century Ottoman World in Two Ego-Documents	Batuhan Aksu	Doç. Dr. Derin Terzioğlu	Devam ediyor
Tarih	Yüksek Lisans	The Identity Formation of North Caucasian Diaspora in the Nation-Building Process of Turkey Between 1908-1926	Batuhan Özbelli	Prof. Dr. Arzu Öztürkmen	Devam ediyor
Bilişim Sistemleri	Yüksek Lisans	Consumer-Brand Engagement on Instagram: The Impact of Personality Traits	Begüm Demirkan	Prof. Dr. Aslıhan Nasır	Devam ediyor
Sosyoloji	Yüksek Lisans	Coming of Age in High School Dormitories: Gendered Differenc	Berfin Su Kazaklı	Doç. Dr. Ayfer Bartu Candan	Devam ediyor
Uluslararası Ticaret	Yüksek Lisans	Investigation of The Effectiveness of International Trade Restriction Workarounds From Corporates Perspective	Berk Cem Köse	Dr. Öğr. Üyesi Mehtap Işık	Devam ediyor

Programın Adı	Tezin Türü (Doktora/ Yüksek Lisans)	Tezin Adı	Öğrencinin Adı	Tez Yöneticisi Danışman-Eş Danışman	Tezin Durumu (Tamamlandı/ Devam Ediyor)
Felsefe)	Yüksek Lisans	Agency and Normativity in Kantian Ethics	Berke Aydoğan	Doç. Dr. Chryssi Sidiropoulou	Devam ediyor
Tarih	Yüksek Lisans	A Critical Study of Madness and Melancholy in the 17th Century Ottoman Empireires	Berkin Hızlan	Doç. Dr. Derin Terzioğlu (Danışman) Dr. Öğr. Üyesi Akif Ercihan Yerlioğlu (Eş Danışman)	Devam ediyor
Eğitim Bilimleri	Yüksek Lisans	Protective Role of Family Routines in Children with Fragile Families	Beyza Fetanet Gürel	Doç. Dr. Z. Hande Sart	Devam ediyor
Eğitim Bilimleri	Yüksek Lisans	Understanding Disordered Eating in Adults and How Mindfulness Can Help	Beyza Özel	Doç. Dr. Z. Hande Sart	Devam ediyor
Eğitim Bilimleri	Yüksek Lisans	Resilience of Women in Prenatal Period	Bihter Topyay	Doç. Dr. Z. Hande Sart	Devam ediyor
Eğitim Bilimleri	Yüksek Lisans	Role of Parents' Attitude on Childrens' Future Romantic Relationship	Binnur Yeter	Doç. Dr. Z. Hande Sart	Devam ediyor
Siyaset Bilimi ve Uluslararası İlişkiler	Yüksek Lisans	Putting Liberal Institutions into the Realist Context: What Makes International Regimes So Protracted?	Burak Elmalı	Doç. Dr. Zühre Aksoy	Devam ediyor
İşletme	Yüksek Lisans	Does Blockchain Technology Investment Affect the Stock Returns?	Burak Şahin	Doç. Dr. Ali Çoşkun	Devam ediyor
Yönetim Bilişim Sistemleri	Yüksek Lisans	Fairness and Bias in Artificial Intelligence	Büşra Şebin	Dr. Öğr. Üyesi Ahmet Onur Durahim	Devam ediyor
Tarih	Yüksek Lisans	The "Modern Doctor" in the Late Ottoman Empire: Dr. Ibrahim of the Hamidiye Etfal Hospital	Cahit Atıl Önder	Dr. Öğr. Üyesi Yaşar Tolga Cora (Danışman) Dr. Öğr. Üyesi Akif Ercihan Yerlioğlu (Eş Danışman)	Devam ediyor
Yönetim Bilişim Sistemleri	Yüksek Lisans	Resource Utilization Forecasting Using Machine Learning Algorithms in a Call Center Context	Can Yüzüak	Dr. Öğr. Üyesi Nazım Taşkın	Devam ediyor
Sürdürülebilir Turizm Yönetimi	Yüksek Lisans	Transformation of Performing art Landscapes: A Stakeholder Perspective	Çağla Gürkan	Dr. Öğr. Üyesi Evinç Doğan	Devam ediyor
Sosyoloji	Yüksek Lisans	Who forgot Aşkale? The Politics of Oblivion and Belated Remembrance	Deniz Çağtay Yılmaz	Prof. Dr. Şaziye Meltem Ahıska Gürer	Devam ediyor

Programın Adı	Tezin Türü (Doktora/ Yüksek Lisans)	Tezin Adı	Öğrencinin Adı	Tez Yöneticisi Danışman-Eş Danışman	Tezin Durumu (Tamamlandı/ Devam Ediyor)
İşletme	Yüksek Lisans	Recent Developments in Service Marketing Communications	Deniz Kuter	Prof. Dr. Gülden Asugman	Devam ediyor
Tarih	Yüksek Lisans	Formation of the Zabtiye Institution in the Tanzimat Period	Deniz Yüce	Doç. Dr. Yücel Terzibaşoğlu	Devam ediyor
Turizm İşletmeciliği	Yüksek Lisans	The Potential Impacts of Marketing of Food Culture on the Destination of Kazdağları	Derya Özturan	Dr. Öğr. Üyesi Evinç Doğan	Devam ediyor
Psikoloji	Yüksek Lisans	The Role of Group I mGluRs on Ketamine-induced Affective Processes in Rats	Dilan Gökalp	Doç. Dr. Güneş Ünal	Devam ediyor
Uluslararası İlişkiler: Türkiye, Avrupa ve Orta Doğu (Yüksek Lisans Programı)	Yüksek Lisans	The Politics of Abusive Constitutionalism: A Comparative Study of Hungary and Turkey	Dilara Özaydın	Doç. Dr. Murat Akan	Devam ediyor
Yönetim Bilişim Sistemleri	Yüksek Lisans	New Trends in Project Management	Dilek Çabuk	Prof. Dr. Zuhul Tanrıku	Devam ediyor
İşletme	Yüksek Lisans	The Effects of Environmental Attributes of Stores on Perceived Brand Identity	Duygu Erol Taylan	Prof. Dr. Özlem Hesapçı Karaca	Devam ediyor
Yönetim Bilişim Sistemleri	Yüksek Lisans	Forecasting the Success Level of Projects Based on Artificial Intelligence	Ecem Girgin	Prof. Dr. Meltem Özturan (Danışman) Dr. Aysun Bozanta Hakyemez (Eş Danışman)	Devam ediyor
İşletme	Yüksek Lisans	Sustainable Investing Strategies	Efser Çopur	Doç. Dr. Ali Çoşkun	Devam ediyor
Sosyoloji	Yüksek Lisans	Better to Die with a Full Stomach; The Entanglement of Labor and Environment	Ekin Öztürk	Dr. Öğr. Üyesi Sinan Erensü	Devam ediyor
Sosyoloji	Yüksek Lisans	Rethinking the Local: Adana Kebab and Artisanry at the intersection of Geography and History	Elif Birbiri	Prof. Dr. Zafer Yenal	Devam ediyor
Sosyoloji	Yüksek Lisans	An Analysis Towards Assistive Technologies: Disability as a Socio-Technical Experience	Elif Nur Aybaş	Dr. Öğr. Üyesi Saygun Gökarkınel	Devam ediyor
Uluslararası Ticaret Yönetimi	Yüksek Lisans	Antecedents of Internationalisation of Q-Commerce Companies	Emre Göler	Prof. Dr. Özlem Öktem	Devam ediyor

Programın Adı	Tezin Türü (Doktora/ Yüksek Lisans)	Tezin Adı	Öğrencinin Adı	Tez Yöneticisi Danışman-Eş Danışman	Tezin Durumu (Tamamlandı/ Devam Ediyor)
Uluslararası İlişkiler-MIR	Yüksek Lisans	Three Different Paths: Diverging Regime Trajectories in Ukraine, Belarus, and Lithuania	Enes Sönmez	Dr. Öğr. Üyesi Mert Arslanalp	Devam ediyor
Eğitim Bilimleri	Yüksek Lisans	Informal learning in the struggle against urban transformation in a district of İstanbul	Erdal Ulvi İçil	Doç. Dr. H. Ayşe Caner	Devam ediyor
Tarih	Yüksek Lisans	Investigating the Vernacularity at the Reader's Photographs in the Ottoman Illustrated Journals	Erkin Cemhan Pehlivan	Doç.Dr. Ahmet Ersoy	Devam ediyor
Eğitim Bilimleri	Yüksek Lisans	Exploring the Effects of Paternal Sensitivity on Toddler's Well-being	Esmâ Adem	Doç. Dr. Z. Hande Sart	Devam ediyor
Eğitim Bilimleri	Yüksek Lisans	"Shame" versus "Guilt" in Adolescents	Esra Büyük	Doç. Dr. Z. Hande Sart	Devam ediyor
Türk Dili ve Edebiyat	Yüksek Lisans	Tanzimat Romanının Babaları: Kadın ve Erkek Yazarların Romanlarında Baba Figürü Fathers of Tanzimat Novel: Father Figure in the Novels of Women and Men Writers	Esra İnan	Doç. Dr. Erol Köroğlu (Danışman) Doç. Dr. Fatih Altuğ (Eş Danışman)	Devam ediyor
Erken Çocukluk Eğitimi	Yüksek Lisans	Wellbeing of Siblings in Families of Children With Mental Retardation in Turkey	Ezgi Bahçetepe	Dr. Öğr. Üyesi Fatma Nalan Babür	Devam ediyor
Yabancı Diller Eğitimi	Yüksek Lisans	Mentoring As a Tool of Professional Development: A Training Program to Mentor In-service English Teachers	Fatma O'Neill	Prof. Dr. Sumru Akcan	Devam ediyor
Asya Çalışmaları	Yüksek Lisans	American Missionaries in Korea and Ottoman Empire: A Comparative Study	Fatma Zülal Üçışık	Dr. Öğr. Üyesi Z. Hale Eroğlu Sağer (Danışman) Dr. Hyun Woong Hong (Eş Danışman)	Devam ediyor
İşletme	Yüksek Lisans	Examining the role of Congruence in Influencer Marketing	Gizem Yener	Dr. Öğr. Üyesi Belgin Arısan	Devam ediyor
Felsefe	Yüksek Lisans	Freedom, Cosmopolitanism an Immigration: A Kantian Approach	Gökçenur Hazinedar Erbora	Doç. Dr. Lucas Thorpe	Devam ediyor
Sürdürülebilir Turizm Yönetimi	Yüksek Lisans	Gamified Tourist Experience: Virtual Travelling Apps as the	H. Merve Algın	Prof. Dr. Maria Dolores Alvarez Basterra	Devam ediyor

Programın Adı	Tezin Türü (Doktora/ Yüksek Lisans)	Tezin Adı	Öğrencinin Adı	Tez Yöneticisi Danışman-Eş Danışman	Tezin Durumu (Tamamlandı/ Devam Ediyor)
		Sustainable Alternative to Traditional City Tours			
Bilişsel Bilim	Yüksek Lisans	Audio-Visual Saliency in Omnidirectional Panoramic Scenes	Halit Özsoy	Doç. Dr. İnci Ayhan (Danışman) Doç. Dr. Aykut Erdem (Eş Danışman)	Devam ediyor
Uluslararası Ticaret	Yüksek Lisans	The Viability and Commercial Impact of Supply Chain Processes that Support Environmental Sustainability	Hazal Karaçay	Dr. Öğr. Üyesi Ülfet Zeynep Ata	Devam ediyor
İşletme Bilişim Sistemleri	Yüksek Lisans	Managing Customer Requests in Social Media with Machine Learning	Hilal Demir	Dr. Öğr. Üyesi Nazim Taskin	Devam ediyor
Uluslararası İlişkiler-MIR	Yüksek Lisans	The Political Economy of the Gulf-based Sovereign Wealth Funds	İlker Sezer	Dr. Öğr. Üyesi Alper Yağcı	Devam ediyor
Eğitim Teknolojisi	Yüksek Lisans	Use of Immersive Virtual Reality in Climate Change Education	İpek Paksoy	Prof. Dr. Diler Öner	Devam ediyor
Uluslararası Ticaret Yönetimi	Yüksek Lisans	Analysis of Citizenship by Investment Programs	İslam Alaybeyoğlu	Doç. Dr. Gözde Ünal	Devam ediyor
Sürdürülebilir Turizm Yönetimi	Yüksek Lisans	Climate Change Impacts of Global Air Transport	Mehmet Bozkurt	Doç. Dr. Sevil Acar AYTEKİN	Devam ediyor
Asya Çalışmaları	Yüksek Lisans	A New Approach to Colonial Memories: Korean Public Diplomacy Towards Japan During Kim Dae-jung Era	Melis Pektaş Kim	Prof. Dr. Arzu Öztürkmen (Danışman) Dr. Hyun Woong Hong (Eş Danışman)	Devam ediyor
Ekonomi	Yüksek Lisans	Factors Affecting Cooperative Behavior: Experimental Evidence from Threshold Public Goods Game	Melis Sena Yılmaz	Prof. Dr. M. Yiğit Gürdal (Danışman) Dr. Öğr. Üyesi Arhan S. Ertan (Eş Danışman)	Devam ediyor
Tarih	Yüksek Lisans	The Emergence of Nationalist Historiography in Qajar Iran	Mert Aydemir	Dr. Öğr. Üyesi Yaşar Tolga Cora	Devam ediyor
Eğitim Bilimleri	Yüksek Lisans	Multicultural and Social Justice Counseling Competencies	Merve Başat	Doç. Dr. Z. Hande Sart	Devam ediyor
Dilbilimi	Yüksek Lisans	Language, Gender and Migration: Narratives of Syrian Refugees	Merve Doğan	Doç. Dr. Didar Akar	Devam ediyor
İşletme	Yüksek Lisans	Impact of Team Dynamics, and Structure on Performance	Merve Oktay	Doç. Dr. Burcu Rodopman	Devam ediyor

Programın Adı	Tezin Türü (Doktora/ Yüksek Lisans)	Tezin Adı	Öğrencinin Adı	Tez Yöneticisi Danışman-Eş Danışman	Tezin Durumu (Tamamlandı/ Devam Ediyor)
Sosyoloji	Yüksek Lisans	Political Radicalization in the Digital World: The Case of Incels	Miraç Nil Zor	Doç. Dr. Ayfer Bartu Candan	Devam ediyor
Türk Dili ve Edebiyatı	Yüksek Lisans	14 ve 15. Yüzyıl Mesnevi ve Menakıbnamelerinde Duyular, Duygular ve Bedensellik Senses, Emotions and Corporeality in the Mathnawis and Hagiographies of the 14th and 15th Centuries	Muhammed Bedreddin Kaymaz	Dr. Öğr. Üyesi Zeynep Oktay Uslu	Devam ediyor
Yönetim Bilişim Sistemleri	Yüksek Lisans	Testing al Models as Offensive Tools in Cyber Security	Muhammed Yusuf Akçakaya	Prof. Dr. Bilgin Metin	Devam ediyor
Eğitim Teknolojisi	Yüksek Lisans	The Effects of Multimedia-Based Instruction on Reading Acquisition of Students With Learning Disabilities	Mukaddes Aslı Pehlivan	Prof. Dr. Dinler Öner	Devam ediyor
Sosyoloji	Yüksek Lisans	Memory Politics of the Contemporary Turkish Left: Contested Temporalities of Revolution	Müzehher Zeynep Küçük	Doç. Dr. Bülent Küçük	Devam ediyor
Dilbilimi	Yüksek Lisans	Semantics of Scope Ambiguities	Nazmiye Aktaş	Dr. Öğr. Üyesi Ömer Faruk Demirok	Devam ediyor
Erken Çocukluk Eğitimi	Yüksek Lisans	Resilient Youths' Perspectives on Their Current Well-Being in Retrospect to Early Childhood Adverse Experiences	Neslihan Şahin	Dr. Öğr. Üyesi Ersoy Erdemir	Devam ediyor
Erken Çocukluk Eğitimi	Yüksek Lisans	Modifying Science Activities to Enhance Understanding for Students with Reading Problems	Nurşide Suder	Dr. Öğr. Üyesi Nalan Babür (Danışman) Dr. Öğr. Üyesi Gaye Defne Ceyhan (Eş Danışman)	Devam ediyor
Bilişsel Bilim	Yüksek Lisans	An Experimental and Computational Model of Rat-Robot Interaction	Oğuzcan Nas	Doç. Dr. Güneş Ünal (Danışman) Doç. Dr. Emre Uğur (Eş Danışman)	Devam ediyor
Türk Dili ve Edebiyatı	Yüksek Lisans	Hulki Aktunç's Novels: Bir Çağ Yangını and Son İki Eylül Hulki Aktunç Romanları: Bir Çağ Yangını ve Son İki Eylül	Oğuzcan Ünlü	Doç. Dr. Nermin Zeynep Uysal	Devam ediyor

Programın Adı	Tezin Türü (Doktora/ Yüksek Lisans)	Tezin Adı	Öğrencinin Adı	Tez Yöneticisi Danışman-Eş Danışman	Tezin Durumu (Tamamlandı/ Devam Ediyor)
Bilişsel Bilim	Yüksek Lisans	Belief Dynamics and the Role of Epistemic Peership in Identity Construction	Ohan Karatoprak	Prof. Dr. Aysecan Boduroglu (Danışman) Doç. Dr. Lucas Thorpe (Eş Danışman)	Devam ediyor
Uluslararası Ticaret	Yüksek Lisans	The Effect of Supply Chain Barriers in front of Turkish E-Commerce Companies Considering Expanding Abroad	Onur Çevik	Dr. Öğr. Üyesi Ülfet Zeynep Ata	Devam ediyor
Dilbilim	Yüksek Lisans	Shared is Shallow and New is Predictive: Processing of Information Structure in Turkish Sign Language	Onur Keleş	Dr. Öğr. Üyesi Kadir Gökgöz (Danışman) Dr. Öğr. Üyesi Nazik Dinçtopal Deniz (Eş Danışman)	Devam ediyor
Uluslararası Ticaret	Yüksek Lisans	Real Exchange Rate Fluctuations and Its Effect on the Ascertained Goods Trade at the US-Canada Border	Onur Yüce	Dr. Öğr. Üyesi Sabri Arhan Ertan	Devam ediyor
Eğitim Bilimleri	Yüksek Lisans	Rethinking the Role of Advocacy: Experiences of Counselors Working in NGOs Focusing on Syrian Refugees	Pınar Aslan Çetin	Doç. Dr. Z. Hande Sart	Devam ediyor
Sürdürülebilir Turizm Yönetimi	Yüksek Lisans	Exploring Potentials of Local Gastronomy as a Contributor of Sustainable Development	Reyhan Ülker	Dr. Öğr. Üyesi Ezgi Erkmén	Devam ediyor
Türk Dili ve Edebiyatı	Yüksek Lisans	The Suicides of Turkish Novel: Victims and Agents Türk Romanının Müntehirleri: Kurbanlar ve Failler	Saliha Samanlı	Dr. Öğr. Üyesi Veysel Öztürk	Devam ediyor
İşletme	Yüksek Lisans	Recent Dynamics in M&As and its Contributions to the Economic Development in Turkey	SelenEski	Doç. Dr. Neslihan Yılmaz	Devam ediyor
İşletme	Yüksek Lisans	Opinion Leadership and Interpersonal Influence	Serra Erden	Prof. Dr. GüldenAsugman	Devam ediyor
Eğitim Bilimleri	Yüksek Lisans	The Efficacy of Caregiver-Child Book-Sharing Programme on Child Language and Cognitive Functioning	Sevgi Tüccar	Doç. Dr. Z. Hande Sart	Devam ediyor

Programın Adı	Tezin Türü (Doktora/ Yüksek Lisans)	Tezin Adı	Öğrencinin Adı	Tez Yöneticisi Danışman-Eş Danışman	Tezin Durumu (Tamamlandı/ Devam Ediyor)
Uluslararası Ticaret	Yüksek Lisans	Differential Effects of COVID19 Pandemic on Offline and Online Shopping	Shervin Tanideh	Dr. Öğr. Üyesi Sabri Arhan Ertan	Devam ediyor
Siyaset Bilimi ve Uluslararası İlişkiler)	Yüksek Lisans	Comparative State Formation	Sultan Güvenilir	Dr. Öğr. Üyesi Mert Arslanalp	Devam ediyor
Eğitim Bilimleri	Yüksek Lisans	Psychological Well-Being and Quality of Life of Pediatric Cancer Survivors	Sümeyye Özdemir	Doç. Dr. Z. Hande Sart	Devam ediyor
Sosyoloji	Yüksek Lisans	Predictors of Covid-19 Conspiracies in Turkey	Sümeyye Sena Akkoç	Dr. Öğr. Üyesi Ceylan Engin	Devam ediyor
Uluslararası Ticaret Yönetimi)	Yüksek Lisans	The Relationship Between Licenced Cartoon Characters and Childrens' Purchasing Tendencies in the World of Metaverse	Şerife Gül	Dr. Öğr. Üyesi Oğuzhan Aygören	Devam ediyor
Eğitim Bilimleri	Yüksek Lisans	Mental Health of University Students, Loss of Meaning	Şevval Betül Güran	Doç. Dr. Z. Hande Sart	Devam ediyor
Türk Dili ve Edebiyatı	Yüksek Lisans	Radyo Magazine and Radiophonic Plays Radyo Dergisi ve Radyofonik Piyesler	Şeyma Nur Acıgöz	Doç. Dr. Nermin Zeynep Uysal (Danışman) Dr. Esra Dicle Başbuğ (Eş Danışman)	Devam ediyor
Sosyoloji	Yüksek Lisans	A Critical Examination of Feminist Knowledge Production in Turkey since 1990s	Şilan Tank	Doç. Dr. Bülent Küçük	Devam ediyor
Tarih	Yüksek Lisans	The Byzantine - Arab Encounter in the Cilician Frontier	Tamer Yanık	Doç. Dr. Ş. Koray Durak	Devam ediyor
Uluslararası Ticaret	Yüksek Lisans	Viability of 3D Printing Farms in Turkey	Tan Düzdağ	Dr. Öğr. Üyesi Ülfet Zeynep Ata	Devam ediyor
Eğitim Teknolojisi	Yüksek Lisans	Developing Algorithmic Skills in Mathematics Lessons	Tayfun Kamit	Dr. Öğr. Üyesi Oğuz Ak (Danışman) Doç. Dr. Serkan Özel (Eş Danışman)	Devam ediyor
Dilbilimi	Yüksek Lisans	Phonological Cues Affected By Background Noise in Turkish	Teslime Duygu Çakır	Dr. Öğr. Üyesi Stefano Celestino Canalis	Devam ediyor
Yönetim Bilişim Sistemleri	Yüksek Lisans	Social Buying; The Effect of Online Word of Mouth Through Social Networking Sites on Customers' Purchasing Decision	Turhan Atar	Dr. Öğr. Üyesi Nazım Taşkın	Devam ediyor

Programın Adı	Tezin Türü (Doktora/ Yüksek Lisans)	Tezin Adı	Öğrencinin Adı	Tez Yöneticisi Danışman-Eş Danışman	Tezin Durumu (Tamamlandı/ Devam Ediyor)
Asya Çalışmaları	Yüksek Lisans	Understanding Chinese Expansion Policy in the Context of Power Relations During the xi Jinping Era	Turuhan Alkır	Dr. Öğr. Üyesi Z. Hale Eroğlu Sağer (Danışman)	Devam ediyor
Sürdürülebilir Turizm Yönetimi	Yüksek Lisans	Exploring the Role of Sustainable Gastronomy in Tourism	Ulviyya Jahangir	Dr. Öğr. Üyesi Ezgi Erkmən	Devam ediyor
Sosyoloji	Yüksek Lisans	Sexual Harassment at Universities: Exploring Disclosures and Complaints	Yağmur Çağatay	Dr. Öğr. Üyesi Saygun Gökariksel	Devam ediyor
İşletme	Yüksek Lisans	Organizational and Environmental Climate and Employee Motivation	Yaren Türkkən	Prof. Dr. Hayat Kabasakal	Devam ediyor
Uluslararası Ticaret	Yüksek Lisans	Shareholder Activism as a Corrective Mechanism in Corporate Governance	Yasir Çakmak	Doç. Dr. Gözde Erhan Ünal	Devam ediyor
İşletme Bilişim Sistemleri	Yüksek Lisans	Dynamic Pricing for Award Tickets in the Airline Industry	Zeynep İrem Beyler	Doç. Dr. Bertan Badur	Devam ediyor
İşletme	Yüksek Lisans	Contributions in Services Marketing Development	Zeynep Karakartal	Prof. Dr. GüldenAsugman	Devam ediyor
Tarih	Yüksek Lisans	Actions and Political Effects of Carpet Weaving Workers in Uşak (1905-1909)	Zeynep Uçar Kına	Dr. Öğr. Üyesi Yaşar Tolga Cora	Devam ediyor

DOKTORA

Programın Adı	Tezin Türü (Doktora/ Yüksek Lisans)	Tezin Adı	Öğrencinin Adı	Tez Yöneticisi Danışman-Eş Danışman	Tezin Durumu (Tamamlandı/ Devam Ediyor)
Türk Dili ve Edebiyatı	Doktora	Between Dialog and Monolog: Armenian Writers of Modern Turkish Literature Diyalog ile Monolog Arasında: Modern Türkçe Edebiyatın Ermeni Yazarları	Abdulhamit Akın	Doç Dr. Erol Köroğlu	Devam ediyor
Öğrenme Bilimleri	Doktora	Design of a Mathematics Learning Environment: Contribution of Metacognitive and Argumentation Practices on Problem Solving	Alev Güneş Uzun	Doç. Dr. Engin Ader	Devam ediyor

Programın Adı	Tezin Türü (Doktora/ Yüksek Lisans)	Tezin Adı	Öğrencinin Adı	Tez Yöneticisi Danışman-Eş Danışman	Tezin Durumu (Tamamlandı/ Devam Ediyor)
Siyaset Bilimi ve Uluslararası İlişkiler	Doktora	Coordination of Sanctions Against the USSR/Russian Federation Between the United States and NATO Allies	Alp Kadioğlu	Dr. Öğr. Üyesi Alper Yağcı	Devam ediyor
İngiliz Edebiyatı	Doktora	Sounding the Borders of Muslim Belonging in London	Annelise Kay Hein	Doç. Dr. Ayşe Naz Bulamur	Devam ediyor
Felsefe	Doktora	Propositional Attitudes and Their Contents in the Midst of De Se Thoughts	Aran Arslan	Prof. Dr. H. Stephen Voss	Devam ediyor
Öğrenme Bilimleri	Doktora	Empowering Caregivers as Co-Facilitators of Science Learning	Ayşegül Çilekrenkli	Doç. Dr. Günizi Kartal	Devam ediyor
Psikoloji	Doktora	The Evaluation of an Early Childhood Intervention Program: A Long-term Follow-up Study	Beliz Korkut	Prof. Dr. Feyza Çorapçı	Devam ediyor
Felsefe	Doktora	Desert Adjusted Rule Consequentialism	Beşir Özgür Nayır	Doç. Dr. Nurbay İrmak	Devam ediyor
Öğrenme Bilimleri	Doktora	Designing a Professional Development Model for Supporting Primary and Middle School Teachers' Data-Informed Decision Making	Beyza İnceçam	Prof. Dr. Emine Erkin	Devam ediyor
İşletme	Doktora	The Interaction Between Policy Uncertainties and Climate Change: Evidence from Emerging and Developed Countries	Canan Özkan	Prof. Dr. Nesrin Okay	Devam ediyor
Ekonomi	Doktora	Global Financial Contagion: The Role of Intangible Capital	Çiğdem Ateş Saygılı	Doç. Dr. Ozan Hatipoğlu (Danışman)	Devam ediyor
Türk Dili ve Edebiyatı	Doktora	Türk Edebiyatında Mesnevilerin Hatime Bölümleri Üzerine Bir İnceleme An Analysis on the Hatime Chapters of Masnavis in Turkish Literature	Dürdane Tekin	Prof. Dr. Fatma Büyükkarcı Yılmaz	Devam ediyor
Türk Dili ve Edebiyatı	Doktora	Abdüllatif Râzî'nin Mensur Hikâye Külliyyatı: El-Fülkü'l-Meşhûn bi-Lü'lü'i'l-Meknûn (inceleme-tenkitli metin) Abdüllatif Râzî's Prose Story Collection: El-Fülkü'l-Meşhûn bi-Lü'lü'i'l-Meknûn (textual analysis-critical edition)	Engin Kaçar	Dr. Öğr. Üyesi Gülşah Taşkın	Devam ediyor

Programın Adı	Tezin Türü (Doktora/ Yüksek Lisans)	Tezin Adı	Öğrencinin Adı	Tez Yöneticisi Danışman-Eş Danışman	Tezin Durumu (Tamamlandı/ Devam Ediyor)
Çeviribilimi	Doktora	Activist Translation in Turkish Digitosphere: Transforming Translation Process(es) and Translator Role(s)	Erdem Akgün	Prof. Dr. Ayşenaz Cengiz	Devam ediyor
Çeviribilimi	Doktora	Redefining the Relation Between Remakes, Adaptations and (Re)Translation: The Case of Yeşilçam Cinema	Erdem Hürer	Doç. Dr. Jonathan M. Ross	Devam ediyor
İşletme	Doktora	The Impact of Value Co-Creation on Perceived Value and Consumer Satisfaction	Gizem Aykanat	Prof. Dr. Gülden Asugman	Devam ediyor
Yabancı Diller Eğitimi)	Doktora	Democratizing Second Language Writers: An Ethnography of Multilingual Writer Identity in Turkey	Gülşah Kırşan	Doç. Dr. Nur Yiyitoğlu Aptoula	Devam ediyor
İngiliz Dili Eğitimi	Doktora	The Role of Executive Functions and Task Features in Multiple Text Reading	Hatice Akgün	Prof. Dr. Gülcan Erçetin	Devam ediyor
Türk Dili ve Edebiyatı	Doktora	A Literary Event in the Context of Turkish Poetry After 1980: İsmet Özel 1980 Sonrası Türk Şiiri Bağlamında Bir Edebiyat Olayı: İsmet Özel	İsa İlkey Karabaşoğlu	Dr. Öğr. Üyesi Veysel Öztürk	Devam ediyor
Siyaset Bilimi ve Uluslararası İlişkiler	Doktora	Rethinking Transformation in Turkish Agrifood System	Kerem Mert İspir	Doç. Dr. Zeynep Kadırbeyoğlu (Danışman)	Devam ediyor
Felsefe	Doktora	Emergent Agency: Form Kant. Hegel to Postmodernity	Kerim Can Kırış	Dr. Öğr. Üyesi Lucas Thorpe	Devam ediyor
Yabancı Diller Eğitimi	Doktora	Language Aptitude, Phonological Working Memory and Executive Functions in Relation to Second Language Proficiency	Mehtap Güven Çoban	Prof. Dr. Gülcan Erçetin (Danışman)	Devam ediyor
İşletme	Doktora	The Bond Risk Premia: Analytical Evidence from Turkey	Muhammed Ünal Paçcı	Prof. Dr. Nesrin Okay Akman	Devam ediyor
İşletme	Doktora	Online Social Interactions and Financial Markets	Muhammet Sergen Akarsu	Doç. Dr. Neslihan Yılmaz (Danışman)	Devam ediyor
İşletme	Doktora	Overqualification as a Source of Conflict: the Role of Identities	Onur Alten	Doç. Dr. Burcu Rodopman	Devam ediyor
İşletme	Doktora	Explaining the Forward Premium Puzzle	Ömer Eren	Dr. Öğr. Üyesi Cenk C. Karahan (Danışman)	Devam ediyor

Programın Adı	Tezin Türü (Doktora/ Yüksek Lisans)	Tezin Adı	Öğrencinin Adı	Tez Yöneticisi Danışman-Eş Danışman	Tezin Durumu (Tamamlandı/ Devam Ediyor)
Eğitim Bilimleri	Doktora	The Construction of Self-Directed Learning Path in Leadership Roles: The Perspective of Jung's Leadership Archetypes	Rukiye Bektaş	Doç. Dr. Ayşe Caner	Devam ediyor
Çeviribilimi	Doktora	Trials and Tribulations of Süreyya: A Constellation of (Re) Translations	Sare Rabia Öztürk	Prof. Dr. Yeşim Ebru Diriker (Danışman) Prof. Dr. Mehmet Hakkı Suçin (Eş Danışman- Gazi Ü.)	Devam ediyor
Türk Dili ve Edebiyatı	Doktora	Türkçe Edebiyatı Kuir Akrabalıklar: İnsandıışı Hayvanlarla İnsanların Çoktörlü (B)ağları Queer Kinship in Turkish Literature: The Multispecies Relationships of Nonhuman Animals and Humans	Selver Sezen Kutup	Dr. Öğr. Üyesi Olcay Akyıldız (Danışman)	Devam ediyor
İngiliz Dili Eğitimi	Doktora	The English Language Teacher Immunity: Professional Identity Construction in Hybrid Education	Sıdıka Gaye Özyaka	Doç. Dr. Sibel Tatar (Danışmanı)	Devam ediyor
Yabancı Diller Eğitimi	Doktora	The Reflection of Audience Awareness on the Passages Written by Turkish EFL Learners	Turgut Coşkun	Doç. Dr. Nur Yiğitoğlu Aptoula (Danışman)	Devam ediyor
İşletme	Doktora	Effects of Family-Work Interaction on Employee Outcomes	Zeynep Aksoy	Prof. Dr. Hayat Kabasakal (Danışman) Prof. Dr. Yasin Rofcanin (Eş Danışman)	Devam ediyor

Sosyal Bilimler Enstitüsü altındaki lisansüstü programlarda 2022 yılı içerisinde savunulup ilgili jüri tarafından kabul edilmiş olan 160 yüksek Lisans ve 34 doktora olmak üzere 194 adet lisansüstü tezinin listesi:

Programın Adı	Tezin Türü (Doktora/ Yüksek Lisans)	Tezin Adı	Öğrencinin Adı	Tez Yöneticisi Danışman-Eş Danışman	Tezin Durumu (Tamamlandı / Devam Ediyor)
Yönetim Bilişim Sistemleri	Yüksek Lisans	Green IT Behavior of Young Generation	Ahmet Fatih Özkul	Prof. Dr. Meltem Özturan	Tamamlandı
Felsefe	Yüksek Lisans	Scientism and Democracy Within Science	Ahmet Gül	Prof. Dr. Berna Kılınç	Tamamlandı
İşletme	Yüksek Lisans	Structural Model Of Cognitive And Emotional Mechanisms Of Notification Communication	Ali Kemal Aytolon	Dr. Öğr. Üyesi Hüseyin Sami Karaca	Tamamlandı
Uluslararası Ticaret	Yüksek Lisans	Digitalization and Its Impacts on the Economy in the Wake of Blockchain Technologies	Ali Mutlu	Dr. Öğr. Üyesi Mehtap Işık	Tamamlandı
Dilbilim	Yüksek Lisans	Lexical Effects in Morpho-Orthographic Segmentation	Allyson Lee Kellum	Dr. Öğr. Üyesi Pavel Logacev	Tamamlandı
Uluslararası Ticaret	Yüksek Lisans	The Impact of Travel 2.0 Technologies on International Tourist Arrivals	Alper Aydın	Prof. Dr. Arzu Tektaş	Tamamlandı
Felsefe	Yüksek Lisans	Artifact Concept Pluralism	Alper Güngör	Dr. Öğr. Üyesi Sun Demirli	Tamamlandı
İşletme	Yüksek Lisans	Effects of CEO Overconfidence and ESG Disclosure on Cost of Equity Capital	Alperen Zengin	Doç. Dr. Ali Coşkun Dr. Öğr. Üyesi Erdiç Aktıldırım (Eş Dnşm)	Tamamlandı
Uluslararası İlişkiler: Türkiye, Avrupa ve Orta Doğu 2. Öğretim	Yüksek Lisans	Iranian Soft Power in Azerbaijan and the Second Karabakh War	Anar İmanzade	Doç. Dr. B. Gün Kut	Tamamlandı
Dilbilim	Yüksek Lisans	Early Morpho-Orthographic Decomposition in Persian Simple Verbs	Aref Alamdar Milani	Dr. Öğr. Üyesi Pavel Logacev	Tamamlandı
İşletme Bilişim Sistemleri	Yüksek Lisans	Cyber Insurance Adoption In SMES As A Risk Management Tool In Digitalization	Aslı Özkeleş Yıldırım	Prof. Dr. Bilgin Metin	Tamamlandı
Psikoloji	Yüksek Lisans	An Exploratory Study on the Link Between Sibling Relationships and Friendship Quality	Asya Alıcı	Dr. Öğr. Üyesi Yasemin Sohtorik İlkmen	Tamamlandı

Programın Adı	Tezin Türü (Doktora/ Yüksek Lisans)	Tezin Adı	Öğrencinin Adı	Tez Yöneticisi Danışman-Eş Danışman	Tezin Durumu (Tamamlandı / Devam Ediyor)
Siyaset Bilimi ve Uluslararası İlişkiler	Yüksek Lisans	The Role of Nongovernmental Organizations in the Empowerment of Syrian Refugee Women in Turkey	Aybala Bulut	Doç. Dr. Dilek Çınar	Tamamlandı
İktisat	Yüksek Lisans	Sequential Tasks and Moral Hazard	Ayşe Beyza Bakum	Doç. Dr. Murat Yılmaz	Tamamlandı
İngiliz Dili Eğitimi	Yüksek Lisans	Task Complexity and Working Memory in Performing Listen to- speak Integrated Tasks in a Second Language	Ayşe Gül Yücel	Prof. Dr. Gülcan Ergetin Doç.Dr. Mehmet Akıncı (Eş Dnş.)	Tamamlandı
Asya Çalışmaları	Yüksek Lisans	Tracing the Criminal Women in Edogawa Ranpo's Stories	Ayşe Selin Kot	Dr. Öğr. Üyesi Zeynep Hale Eroğlu	Tamamlandı
Sürdürülebilir Turizm Yönetimi	Yüksek Lisans	Sustainable Tourism Development via Agritourism: The Case of Gökçada	Ayşegül Tekin	Prof. Dr. Maria D. Alvarez	Tamamlandı
Eğitim Bilimleri	Yüksek Lisans	University Alumni Mentoring Program: A Case Study in Turkey	Ayşenur Vatansever	Prof. Dr. Fatma Nevra Seggie	Tamamlandı
Bilişsel Bilim	Yüksek Lisans	In Search of a Syntactic Relationship between Rhythm and Language	Aziz Muhammed Akkaya	Dr. Öğretim Üyesi Esra Mungan Pavel Logacev (Eş Dnşm)	Tamamlandı
İngiliz Dili ve Edebiyatı	Yüksek Lisans	The City And Catastrophe In 9/11 Novels	Bahar Memiş	Doç. Dr. Matthew Gumpert	Tamamlandı
Bilişsel Bilim	Yüksek Lisans	Action Schemas: Understanding the Social-Cognitive Skills of Deaf Adults Through Action-Based Units of Cognition	Berke Can	Doç. Dr. Lucas Thorpe Jedediah Wilfred Papas Allen (Eş Danışman)	Tamamlandı
Türk Dili ve Edebiyatı	Yüksek Lisans	Religious and Moral Thought in a 15th Century Compilation of Versified Folktales 15. Yüzyıla Ait Manzum Bir Hikâye Mecmuasında Dini ve Ahlaki Tasavvur	Betül Sürücü	Dr. Öğr. Üyesi Zeynep Oktay Uslu	Tamamlandı
Erken Çocukluk Eğitimi	Yüksek Lisans	Investigation of Families' Leisure Activities and Use of Green Space During the COVID-19 Pandemic Restrictions	Beyhan Ataş	Doç. Dr. Mine Göl Güven	Tamamlandı

Programın Adı	Tezin Türü (Doktora/ Yüksek Lisans)	Tezin Adı	Öğrencinin Adı	Tez Yöneticisi Danışman-Eş Danışman	Tezin Durumu (Tamamlandı / Devam Ediyor)
Uluslararası İlişkiler: Türkiye, Avrupa ve Orta Doğu	Yüksek Lisans	Shifting Opportunities: Comparing the Dynamics of 2014 and 2017 Venezuelan Protests	Beyza Kurtuluş	Dr. Öğr. Üyesi Mert Arslanalp	Tamamlandı
Asya Çalışmaları	Yüksek Lisans	The Perception of Chinggis Khan: A Comparison of Medieval Mongolian, Persian, and Chinese Historical Sources	Burcu Karaarslan	Dr. Öğr. Üyesi Zeynep Hale Eroğlu Sağer İsenbike Togan (Eş Dnşm)	Tamamlandı
Tarih	Yüksek Lisans	A Mode of Space Production in the Nineteenth-Century: İcadiye Neighborhood as a Case of İfraz	Burcu Arıkan	Doç. Dr. Ahmet Ersoy	Tamamlandı
Felsefe	Yüksek Lisans	Love, Reason and Transcendence: 'Ineffable' Love and The Limits of Sense	Buse Kurtar	Doç. Dr. Chryssi Sidiropoulou	Tamamlandı
Erken Çocukluk Eğitimi	Yüksek Lisans	Exploring Early Childhood Teachers' Technological Pedagogical Content Knowledge and Experiences of Technology Integrated Teaching	Büşra Gündeş	Dr. Öğr. Üyesi Ersoy Erdemir	Tamamlandı
Sosyoloji	Yüksek Lisans	Defending Nature: A Comparative Analysis of the Cerattepe and Kirazlı Anti-mining Environmental Movements	Büşra Üner	Doç. Dr. Ayfer Bartu Candan	Tamamlandı
İşletme Bilişim Sistemeleri	Yüksek Lisans	Blockchain-Based Decision Support System for Measuring Environmental and Social Sustainability in the Supply Chain	Can Nilüfer Okay	Prof. Dr. Aslı Sencer	Tamamlandı
İngiliz Dili ve Edebiyatı	Yüksek Lisans	A Threshold to an Object Oriented Ontology: Metacognitive Mystery Tale as a Hermeneutic Pandemonium	Canberk Doğalı	Prof. Dr. Matthew Gumpert	Tamamlandı
Bilişsel Bilim	Yüksek Lisans	The Role of Ventral Pallidal Gabaergic 1 Neu Rons in Affective and Cognitive Processes	Cemal Akmeşe	Doç. Dr. GüneşÜnal Doç. Dr. Lucas Thorpe (Eş Dnşm)	Tamamlandı
Tarih	Yüksek Lisans	The Agrarian Background to the "Dağlı" Rebellion in the Rhodope Mountains (1780-1810)	Çağdaş Salih Öztaş	Doç. Dr. Mehmet Yücel Terzibaşoğlu	Tamamlandı

Programın Adı	Tezin Türü (Doktora/ Yüksek Lisans)	Tezin Adı	Öğrencinin Adı	Tez Yöneticisi Danışman-Eş Danışman	Tezin Durumu (Tamamlandı / Devam Ediyor)
Psikoloji	Yüksek Lisans	Cognitive Processes Underlying Episodic Mental Time Travel	Çağla Duman	Prof. Dr. Ali İzzet Tekcan	Tamamlandı
Sosyoloji	Yüksek Lisans	Walking In-Between Memories: Everyday and Affective Encounters in the Memory Walks and Facing the Past	Damla Barın	Prof. Dr. Şaziye Meltem Ahıska Gürer	Tamamlandı
İktisat	Yüksek Lisans	Bidding Behaviours in Online Auctions: Evidence from a Used Car Market	Defne Sandıkcıoğlu	Doç. Dr. Tolga Umut Kuzubaş Prof. Mehmet Yiğit Gürdal (Eş Danışman)	Tamamlandı
Sosyoloji	Yüksek Lisans	The Poultry Supply Chain and the Case of H5N1 Avian Influenza Outbreak in Turkey	Deniz Diler	Doç. Dr. Ayfer Bartu Candan	Tamamlandı
İngiliz Dili Eğitimi	Yüksek Lisans	Material Development and Evaluation for English for Specific Purposes	Dilay Nur Candan	Doç. Dr. Senem Yıldız	Tamamlandı
Eğitim Teknolojisi	Yüksek Lisans	Integrating Math and ICT Objectives For Problem Solving Skills, Algorithmic Thinking and Epistemological Beliefs	Dilek Turan	Doç. Dr. Günizi Kartal	Tamamlandı
Psikoloji	Yüksek Lisans	Episodic Features of Collective and Vicarious Memories	Doruk Tunaoglu	Prof. Dr. Ayşecan Boduroğlu	Tamamlandı
Bilişsel Bilim	Yüksek Lisans	Experience and Insight under Time Pressure: A Study with Race Game	Duygu Yalınkılıç	Doç. Dr. İnci Ayhan (Danışman) Doç. Dr. Ayça Ebru Giritligil (Eş Danışman)	Tamamlandı
Sosyoloji	Yüksek Lisans	Singing Together Every Night: Novel Forms of Muslim Womenhood in Turkey	Ece Esmer	Prof. Dr. Biray Kolluoğlu	Tamamlandı
Dilbilim	Yüksek Lisans	Turkish Indefinites: Scope and Specificity	Ecem Baykuş	Doç. Dr. Elena Guerzoni	Tamamlandı
İngiliz Edebiyatı	Yüksek Lisans	How the World Changes Dystopias: An Ecocritical Study of Evolving Climate Fiction Novels	Eda Begüm Erer	Doç. Dr. Özlem Öğüt Yazıcıoğlu	Tamamlandı
İşletme Bilişim Sistemeleri	Yüksek Lisans	Challenges in Service Catalog Management and Recommendations for Higher Success	Efsun Bal	Prof. Dr. Aslı Sencer	Tamamlandı

Programın Adı	Tezin Türü (Doktora/ Yüksek Lisans)	Tezin Adı	Öğrencinin Adı	Tez Yöneticisi Danışman-Eş Danışman	Tezin Durumu (Tamamlandı / Devam Ediyor)
Sosyal Politika	Yüksek Lisans	An Examination of Diabetes Policy in Turkey: A Qualitative Documentary Analysis	Ekin Ekici	Prof. Dr. Serra Müderrisoğlu	Tamamlandı
Yönetim Bilişim Sistemleri	Yüksek Lisans	A Machine Learning Based Capacity Management System for Mainframe Resources	Ekrem Kürtül	Prof. Dr. Meltem Özturan	Tamamlandı
Eğitim Teknolojisi	Yüksek Lisans	Using Unplugged and Block-Based Activities Through Video Conferencing to Develop Secondary Schoolers' Computational Thinking Skills	Elif Çil Bilgin	Doç. Dr. Günizi Kartal	Tamamlandı
Erken Çocukluk Eğitimi İlköğretim	Yüksek Lisans	"Our Life Has Changed so Much": Researching COVID-19 Phenomenon with First Grade Children.	Elif Kevser Dereli Özengen	Doç. Dr. Zeynep Berna Erdiller Yatmaz	Tamamlandı
Erken Çocukluk Eğitimi	Yüksek Lisans	The Moderating Role of Parenting on the Relationship Between Parental Media Mediation and Parent-Child Conflict	Elif Zeynep Özbey	Dr. Öğr. Üyesi Ayşegül Metindoğan	Tamamlandı
İngiliz Dili Eğitimi	Yüksek Lisans	Linguistic Complexity in EFL Teaching Materials: A Grade-Level Comparison of EFL Textbooks in Turkey	Emine Taşpınar	Dr. Öğr. Üyesi Şebnem Yalçın	Tamamlandı
Siyaset Bilimi ve Uluslararası İlişkiler	Yüksek Lisans	Leadership of Meral Akşener: Transforming or Reproducing the Turkish Nationalist Right	Emircan Melek	Prof. Dr..Yeşim Arat Pamuk	Tamamlandı
İktisat	Yüksek Lisans	The Role of Technological Optimism in International Climate Agreements	Emre Kösemen	Prof. Dr. Ayşe Mumcu Prof. Dr. Fikret Ataman (Eş. Danışman)	Tamamlandı
Felsefe	Yüksek Lisans	Restorative Justice: In Pursuit of Social Justice	Erhan Efe Arıcan	Dr. Öğr. Üyesi Yıldız Silier	Tamamlandı
Felsefe	Yüksek Lisans	An Ontological Discourse on Storytelling	Esi Şirin Ay	Doç. Dr. Nurbay Irmak	Tamamlandı
Psikoloji	Yüksek Lisans	The Relationship Between Self-Constual and Attachment Style with Mentalization Capacity as a Moderating Variable	Esra Akhüseyinoğlu Güler	Dr. Öğr. Üyesi Yasemin Sohtorik İlkmen Prof. Dr. Güler Okman Fişek (Eş Danışman)	Tamamlandı

Programın Adı	Tezin Türü (Doktora/ Yüksek Lisans)	Tezin Adı	Öğrencinin Adı	Tez Yöneticisi Danışman-Eş Danışman	Tezin Durumu (Tamamlandı / Devam Ediyor)
İktisat	Yüksek Lisans	The Effect of Political Business Cycles on Structural Change	Esra Özdemir	Dr. Öğretim Üyesi Emekcan Yücel Doç. Dr. Murat Koyuncu (Eş. Dnşm)	Tamamlandı
Eğitim Teknolojisi	Yüksek Lisans	An Investigation of Using Different Types of Feedback Strategies in Interactive Video Lectures	Ezgi Rabia Diri	Prof. Dr. Diler Öner	Tamamlandı
Siyaset Bilimi ve Ulus. İlişk.	Yüksek Lisans	Between Anxiety and Hope: the Ebb and Flow of Prefigurative Politics after Gezi Protests	Fahir Yumuk	Dr. Öğr. Üyesi Mert Arslanalp	Tamamlandı
Psikoloji	Yüksek Lisans	Examining Self-Defining Parental Relationship Memories: The Role of Perceived Parenting Style and Attachment	Feyza Arslan	Prof. Ali İzzet Tekcan Prof. Dr. Güler Okman Fişek (Eş Dnşm)	Tamamlandı
Erken Çocukluk Eğitimi	Yüksek Lisans	The Relationship Among Mother's Parental Attitude, Child Temperament and Mother-Child Play Behaviors	Feyza Yeliz Bayındır	Doç. Dr. Mine Göl Güven	Tamamlandı
İngiliz Edebiyatı	Yüksek Lisans	Narrating Ravishment in Early Modern English Literature	Firdevs İdil Kurtulan	Dr. Öğr. Üyesi Ethan John Guagliardo	Tamamlandı
İktisat	Yüksek Lisans	Welfare Analysis of Regional Population Distribution In Turkey	Gamze Zeki	Dr. Öğretim Üyesi Meltem Poyraz Demirci	Tamamlandı
İngiliz Dili Eğitimi	Yüksek Lisans	A Case Study on the Development of Turkish Pre-Service EFL Teachers' Digital Competence	Gizem Canbulat	Doç. Dr. Senem Yıldız	Tamamlandı
Türk Dili ve Edebiyatı	Yüksek Lisans	Turgut Uyar Şiirinde Cinselliğin Politikası (The Politics of Sexuality in Turgut Uyar's Poetry)	Gizem Seher	Dr. Öğr. Üyesi Veysel Öztürk	Tamamlandı
Sosyal Politika	Yüksek Lisans	Exploring Social Justice Implications of Mitigation Policies: Positions of Climate Action Advocates in Turkey	Gökçe Yeniev	Prof. Dr. E. Ünal Zenginobuz	Tamamlandı
Eğitim Teknolojileri	Yüksek Lisans	Examining Sense of Community in an Online Course in a COVID-19 Semester: A Case Study	Gözde Nur Doğuer	Prof. Dr. Diler Öner	Tamamlandı
Erken Çocukluk Eğitimi	Yüksek Lisans	Investigation of Mothers' Play Beliefs in the Relationship between	Gülen Şahin	Doç. Dr. Mine Göl Güven	Tamamlandı

Programın Adı	Tezin Türü (Doktora/ Yüksek Lisans)	Tezin Adı	Öğrencinin Adı	Tez Yöneticisi Danışman-Eş Danışman	Tezin Durumu (Tamamlandı / Devam Ediyor)
		Mothers' Life Satisfaction and Children's Wellbeing			
Psikoloji	Yüksek Lisans	The Role of Ignorance in Inferences about Others' Social Identities: A Developmental Study	Güneş Öner	Dr. Öğr. Üyesi Gaye Soley	Tamamlandı
Felsefe	Yüksek Lisans	Experience in Autism Spectrum Disorder as Evidence for the Relationship Between Simulation Theory and Empathy	Hashem Ramadan	Doç. Dr. Lucas Thorpe	Tamamlandı
Sosyoloji	Yüksek Lisans	Village Close Enough: A Study of the Changing Character of Rural Space in Turkey	Hatice Elif Taşyürek	Doç. Dr. Ceren Özselçuk	Tamamlandı
Yönetim Bilişim Sistemleri	Yüksek Lisans	Factors Determining Data Protection Law Awareness: The Case of Turkey	Hüseyin Serkan Yılmaz	Doç. Dr. Bertan Yılmaz Badur	Tamamlandı
Psikoloji	Yüksek Lisans	Men's Perceptions of Ambiguous Sexual Harassment Cases Under Gender Hierarchy Threat	Ilknur Yurtseven	Dr. Öğr. Üyesi Nur Soylu Yalçinkaya	Tamamlandı
Psikoloji	Yüksek Lisans	Women Nurses Working on the Frontline Against Covid-19: A Qualitative Inquiry	İpek Çopuroğlu	Prof. Dr. Serra Muderrisoglu Güler Okman Fişek (Eş Danışman)	Tamamlandı
İşletme	Yüksek Lisans	An Investigation of Consumers' Purchase Intentions Towards Cosmetic Brands Promoted on YouTube and Instagram	Irem Duygu Göçer	Dr. Öğr. Üyesi Belgin Arısan	Tamamlandı
Yönetim Bilişim Sistemleri	Yüksek Lisans	Nowcasting Turkish GDP by Dynamic Factor Model	İdris Alkış	Doç. Dr. Bertan Yılmaz Badur	Tamamlandı
İktisat	Yüksek Lisans	Female Employment and Domestic Violence: Revisiting the Impact of Syrian Refugee Inflows to Turkey	İlkem Gök Karcı	Doç. Dr. Murat Güray Kırdar	Tamamlandı
Siyaset Bilimi ve Uluslararası İlişkiler	Yüksek Lisans	The Comparative Political Economy of Pharmaceutical Intellectual Property Rights in Mexico and Turkey	İpek Tuğba Bayraktar	Prof. Dr. Mine Eder	Tamamlandı
Siyaset Bilimi ve Ulus. İlişk.	Yüksek Lisans	A Critical Examination of Wendy Brown's and Michel Foucault's Respective Understandings of the Political	İrem Oral Öztürk	Dr. Öğr. Üyesi Gaye İlhan Demiryol	Tamamlandı

Programın Adı	Tezin Türü (Doktora/ Yüksek Lisans)	Tezin Adı	Öğrencinin Adı	Tez Yöneticisi Danışman-Eş Danışman	Tezin Durumu (Tamamlandı / Devam Ediyor)
Rehberlik ve Psikolojik	Yüksek Lisans	Relationships among Childhood Experiences, Emotion Regulation, Shame Coping and Psychological Adjustment of College Students	İrem Simsar	Doç. Dr. Zeynep Hande Sart	Tamamlandı
Eğitim Bilimleri	Yüksek Lisans	Multiculturalism in Adult Education: Perceptions and Practices of Adult Educators	İsmail Elçiçek	Dr. Öğr. Üyesi H. Ayşe Caner	Tamamlandı
İngiliz Dili Eğitimi	Yüksek Lisans	Enhancing ELT Pre-Service Teachers' Reflective Thinking Skills: Going Beyond Descriptive Writing	İzel Yenisoay	Doç. Dr. Sibel Tatar	Tamamlandı
Asya Çalışmaları	Yüksek Lisans	The Influence of the Vajrapani on Japanese Martial Ideology	Jennifer Leigh Norris	Prof. Dr. Arzu Öztürkmen Yılmaz	Tamamlandı
Uluslararası İlişkiler: Türkiye, Avrupa ve Orta Doğu	Yüksek Lisans	Can Blockchain Improve Electoral Security? A Comparative Analysis of Emerging Blockchain E-Voting Systems	Julia Madison Jakus	Doç. Dr. Zeynep Kadirbeyoğlu	Tamamlandı
İşletme	Yüksek Lisans	The Impact of COVID-19 Pandemic on the Online Sales of Soft Drinks	Kaan Gündüz	Dr. Öğr. Üyesi Belgin Arısan	Tamamlandı
Dilbilim	Yüksek Lisans	Multinomial Processing Tree Models of Recent Accounts of the Processing of Noncanonical Word Order Sentences	Kasım Burak Çavuşoğlu	Dr. Öğr. Üyesi Pavel Logacev	Tamamlandı
Erken Çocukluk Eğitimi	Yüksek Lisans	The Mediating Role of Self-Regulation on the Relationship Between Parenting Styles and Problem Behaviors Among Preschoolers	Kevser Çeliker Cengiz	Dr. Öğr. Üyesi Ayşegül Metindoğan	Tamamlandı
İktisat	Yüksek Lisans	Markups, Endogenous Market Power and Misallocation in Turkey	Korcan Karagöz	Dr. Öğr. Üyesi Selcan Kaynak	Tamamlandı
Erken Çocukluk Eğitimi	Yüksek Lisans	The Relationship Between Parenting Styles of Mothers and Emotion Regulation Skills of Children	Leman İşbitiren	Doç. Dr. Mine Göl Güven	Tamamlandı
Bilişsel Bilim	Yüksek Lisans	Interactions of Body Representations in Rubber Hand Illusion and Tool-use Paradigms	Mahmut Alp Erkent	Doç. Dr. İnci Ayhan Doç. Dr. Emre Uğur (Eş Danışman)	Tamamlandı
Bilişsel Bilim	Yüksek Lisans	Belief Dynamics and the Role of Epistemic Peers in Identity Construction	Mark Ohan Kabatoprak	Prof. Dr. Zeynep	Tamamlandı

Programın Adı	Tezin Türü (Doktora/ Yüksek Lisans)	Tezin Adı	Öğrencinin Adı	Tez Yöneticisi Danışman-Eş Danışman	Tezin Durumu (Tamamlandı / Devam Ediyor)
				Ayşecan Boduroğlu Lucas Thorpe (Eş Danışman)	
İktisat	Yüksek Lisans	Loss Aversion and Refund Policies	Mehmet Akif Güçlü	Doç. Dr. Murat Yılmaz	Tamamlandı
Türk Dili ve Edebiyatı	Yüksek Lisans	Osmanlı Kuruluş Anlatıları: Bağlam, Tür Türsel Sabitlenmezlik Ottoman Foundation Narratives: contexts, Genre, and Generic Instability	Mehmet Şamil Dayanç	Doç. Dr. Erol Köroğlu	Tamamlandı
İşletme	Yüksek Lisans	The Perception of Mobile Payment Systems and Measuring the Effects of Digital Nudging	Melike Evcil	Doç. Dr. Ali Çoşkun	Tamamlandı
Uluslararası Ticaret	Yüksek Lisans	The Luxury Fashion Consumption after Pandemic: The Case of Turkey	Melissa Elif Güzey	Dr. Öğr. Üyesi Mehtap Özcanlı Işık	Tamamlandı
Türk Dili ve Edebiyatı	Yüksek Lisans	The Second New Poetry and Turgut Uyar's Divan in The Context of The Tradition's Spectrality Geleneğin Hayaletimsiliği Bağlamında İkinci Yeni Şiiri ve Turgut Uyar'ın Divan'ı	Mert Tutucu	Zeynep Uysal	Tamamlandı
İktisat	Yüksek Lisans	Desert Preferences and Moral Hazard in Teams	Merve Ezgi Ertuğrul	Doç. Dr. Murat Yılmaz	Tamamlandı
Eğitim Bilimleri	Yüksek Lisans	Contribution of Art to Higher Education Students' Social and Emotional Learning	Merve Şen	Prof. Dr. Fatma Nevra Seggie	Tamamlandı
İngiliz Dili Eğitimi	Yüksek Lisans	Turkish Digital Linguaculture: Intertextual Practices of a Facebook Community	Mervenur Çetin	Dr. Öğr. Üyesi Işıl Erduyan	Tamamlandı
İktisat	Yüksek Lisans	Public Safety, Poverty and Inequality	Mete Can	Prof. Dr. Ceyhan Elgin	Tamamlandı
Sosyoloji	Yüksek Lisans	An Ethnographic Study of Social Bonds in Collective Confinement	Mete Ulutaş	Dr. Öğr. Üyesi Saygun Gökarkınel	Tamamlandı
Tarih	Yüksek Lisans	Ahmed Rifat Efendi's Mir'atü'l-Mekasid the Possibility of a Sunni Bektaşiyiye in the Nineteenth Century	Metin Kiper	Doç. Dr. Derin Terzioğlu Sezer	Tamamlandı

Programın Adı	Tezin Türü (Doktora/ Yüksek Lisans)	Tezin Adı	Öğrencinin Adı	Tez Yöneticisi Danışman-Eş Danışman	Tezin Durumu (Tamamlandı / Devam Ediyor)
Sosyal Politika	Yüksek Lisans	Working Beyond Pension Age in Turkey: A Qualitative Analysis from a Life Course Perspective	Mine Kösem	Prof. Dr. Serra Müderrisoğlu	Tamamlandı
Felsefe	Yüksek Lisans	Meno's Paradox and The Possibility of Inquiry	Mohammad Raziq Panahee	Doç. Dr. Chryssi Sidiropoulou	Tamamlandı
Sosyoloji	Yüksek Lisans	The Making and Unmaking of the Zonguldak Coal Basin: Deindustrialization as a Process	Mustafa Kerem Tokel	Doç. Dr. Ayfer Bartu Candan	Tamamlandı
Sosyoloji	Yüksek Lisans	From Music Group Fandom to Fan Fiction: SocioTechnological Bonds of the South Korean Band, BTS	Nihan Özcan	Doç. Dr. Ceren Özselçuk	Tamamlandı
Siyaset Bilimi ve Uluslararası İlişkiler	Yüksek Lisans	Comparative Study of Peace Negotiations	Orhan Yetim	Doç. Dr. Murat Akan	Tamamlandı
Tarih	Yüksek Lisans	A Study of Azadamard: Socialism and the Armenian Revolutionary Federation's Understanding of Socialist Ottomanism	Orhun Yalçın	Dr. Öğr. Üyesi Yaşar Tolga Cora	Tamamlandı
İngiliz Edebiyatı	Yüksek Lisans	Staging Avatarization: Potentiality, Simultaneity, and In-Betweenness in Contemporary Theatre	Osman Can Aktan	Dr. Öğr. Üyesi Emine Fişek Türem	Tamamlandı
Uluslararası İlişkiler: Türkiye, Avrupa ve Orta Doğu	Yüksek Lisans	Between Europeanization and Transactionalism: The EU Turkey Statement and Its Impact on EU-Turkey Relations	Ozan Ertan Demircan	Doç. Dr. Murat Akan (Danışman) Sandrine Bertaux (Eş Danışman)	Tamamlandı
İktisat	Yüksek Lisans	Foreign Exchange Rate Forecasting by Using Machine Learning Algorithms: Developed vs. Emerging Economies	Özlem Akekmekçi	Doç. Dr. Tolga Umut Kuzubaş	Tamamlandı
Psikoloji	Yüksek Lisans	Father Involvement during the Covid-19 Pandemic: A Qualitative Study on the Effects of Remote Working	Özlem Tanrısever	Dr. Öğr. Üyesi Yasemin Sohtorik İlkmen	Tamamlandı
Sosyoloji	Yüksek Lisans	An Ethnography of Collaboration: Reflecting on the Assemblage of Projects for Gender Mainstreaming in Turkey	Öznur İlke İmer	Doç. Dr. Didar Akar	Tamamlandı
Dilbilim	Yüksek Lisans	Semantics and Syntax of Herhangi Bir: An	Pınar Aslan Kubilay	Dr. Öğr. Üyesi Ümit Atlamaz	Tamamlandı

Programın Adı	Tezin Türü (Doktora/ Yüksek Lisans)	Tezin Adı	Öğrencinin Adı	Tez Yöneticisi Danışman-Eş Danışman	Tezin Durumu (Tamamlandı / Devam Ediyor)
		Alternative-Based Approach To Turkish Polarity Items			
Uluslararası İlişkiler: Türkiye, Avrupa ve Orta Doğu	Yüksek Lisans	When Do Movements against Femicide Succeed? The Cases of Mexico and Turkey	Rana Elif Aydın	Dr. Öğr. Üyesi Mert Arslanalp	Tamamlandı
Psikoloji	Yüksek Lisans	Alcohol Use Involvement Groups Among Turkish Emerging Adults: The Role of Self-Regulation in Group Membership	Romina Markaroğlu	Prof. Dr. Serra Müderrisoğlu	Tamamlandı
Eğitim Teknolojisi	Yüksek Lisans	Mathematics Teachers' Epistemological Beliefs and Technology Acceptance in Emergency Remote Teaching During the Covid-19 Pandemic Remote Teaching During the Covid-19 Pandemic	Rumeysa (Akar) Erol	Doç. Dr. Günizi Kartal	Tamamlandı
Bilişselbilim	Yüksek Lisans	Contribution of Ventral Pallidal Cholinergic Neurons to Behavioral Despair and Fear Learning	Sahar Halim	Doç. Dr. Güneş Ünal (Danışman) Doç. Dr. Daniela Schulz (Eş Danışman)	Tamamlandı
Uluslararası Ticaret Yönetimi	Yüksek Lisans	Identification of the Factors Affecting Consumer Behavior in the Selection of Sustainable Packaging	Sanam Haddadian	Doç. Dr. Hüseyin Gökhan Akay	Tamamlandı
Uluslararası İlişkiler: Türkiye, Avrupa ve Orta Doğu	Yüksek Lisans	Digital Populism in the 2016 Republican Presidential Primaries: A Textual Analysis of Candidates' Twitter Communication	Scout Naohman Burchill	Dr. Öğr. Üyesi Başak Taraktaş	Tamamlandı
Psikoloji	Yüksek Lisans	Transition into Foster Mothering	Selen Yüksel	Prof. Dr. Serra Müderrisoğlu	Tamamlandı
Asya Çalışmaları	Yüksek Lisans	Bunka Gaikō (Japan's Cultural Diplomacy): Re-Constructing Japanese Identity in France and Turkey (1952-1989)	Semiha Karaoğlu	Prof. Dr. Arzu Öztürkmen	Tamamlandı
Dilbilim	Yüksek Lisans	Applicatives in Pomak	Sercan Karakaş	Prof. Dr. Balkız Öztürk Başaran	Tamamlandı
Türk Dili ve Edebiyatı	Yüksek Lisans	Representations of Women in the Miscellanea Titled Kitāb-ı Hikāyat	Sergen Avcı	Dr. Öğr. Üyesi Nazlı İpek Hüner Cora	Tamamlandı

Programın Adı	Tezin Türü (Doktora/ Yüksek Lisans)	Tezin Adı	Öğrencinin Adı	Tez Yöneticisi Danışman-Eş Danışman	Tezin Durumu (Tamamlandı / Devam Ediyor)
		Kitâb-ı Hikâyât Adlı Mecmuada Kadın Temsilleri			
Sosyoloji	Yüksek Lisans	Limbo State of Consent and Kanal İstanbul: A Comparative and Affective Analysis of Two Mega-Projects	Sertaç Ökten	Doç. Dr. Ceren Özselçuk	Tamamlandı
Psikoloji	Yüksek Lisans	The Effect of Perceived Cultural Adoption on Dehumanization of Refugees in Honor Culture	Sevgi Yakın	Dr. Öğr. Üyesi Nur Soylu Yalçinkaya	Tamamlandı
Dilbilim	Yüksek Lisans	Pragmatic s of Impersonal Pronouns in Turkish	Seyit Talha Bedir	Doç. Dr. Didar Akar	Tamamlandı
Türk Dili ve Edebiyatı Bölümü	Yüksek Lisans	A Sufistic Compilation with OE_YZ_0333 Item Number at Atatürk Library of İstanbul Metropolitan Municipality (Analysis – Transcription & MESTAP Classification)	Sezen Sevim	Doç. Dr. Tülay Gençtürk Demircioğlu	Tamamlandı
Türk Dili ve Edebiyatı	Yüksek Lisans	Sessiz Direniş: Sait Faik Öykülerinde Güzellik ve Çirkinlik Biçimleri Silent Resistance: Forms of Beauty and Ugliness in Sait Faik's Short Stories	Sinem Torun Kara	Prof. Dr. Halim Kara	Tamamlandı
İşletme	Yüksek Lisans	Environmental, Social and Governance Performance and Bank Cost of Financing	Suzan Bekçi	Doç. Dr. Neslihan Yılmaz	Tamamlandı
Türk Dili ve Edebiyatı	Yüksek Lisans	Stories Hidden in Manuscripts: Bâkî and His Poetry Through the Manuscripts of His Divan Yazmalarda Gizlenen Hikâyeler: Bâkî Divanı Yazmaları Üzerinden Bâkî ve Şiri	Şule Pire	Dr. Öğr. Üyesi Gülşah Taşkın	Tamamlandı
Siyaset Bilimi ve Ulus. İlişk.	Yüksek Lisans	A Critical Analysis: Labor in Marx, Negri and Feminist Critiques	Talita Yaltrık	Dr. Öğr. Üyesi Gaye İlhan Demiryol	Tamamlandı
İktisat	Yüksek Lisans	A New Approach to the Third Generation Currency Crisis Models: An Application for Turkey	Tufan Bayrak	Doç. Dr. Tolga Umut Kuzubaş	Tamamlandı
Sosyal Politika	Yüksek Lisans	Political Discourse and Health Communication During the COVID-19 Pandemic in Turkey: A Critical Analysis	Tuğba Zeynep Şen	Prof. Dr. Biray Kolluoğlu	Tamamlandı

Programın Adı	Tezin Türü (Doktora/ Yüksek Lisans)	Tezin Adı	Öğrencinin Adı	Tez Yöneticisi Danışman-Eş Danışman	Tezin Durumu (Tamamlandı / Devam Ediyor)
İngiliz Dili Eğitimi	Yüksek Lisans	Heritage Language Ideologies: Speakers' Perspectives	Uğur Çakıroğlu	Dr. Öğr. Üyesi Işıl Erduyan	Tamamlandı
Felsefe	Yüksek Lisans	Ignorance, Blindness, & How to Tell Them Apart	Uğur Özbak	Prof. Dr. Kenneth R. Westphal	Tamamlandı
İngiliz Edebiyatı	Yüksek Lisans	Metafictional Representations of Trauma	Uğur Yankı Üçkardeşler	Dr. Öğr. Oy. Burcu Kayışçı Akkoyun (Danışman) Dr. Aylin Alkok (Eş Danışman)	Tamamlandı
Tarih	Yüksek Lisans	A Critical Perspective on Scientific and Technological Input in Late Ottoman Cotton Cultivation, 1840—1876	Utku Can Akın	Prof. Dr. Edhem Eldem	Tamamlandı
Dilbilim	Yüksek Lisans	Agreement Attraction in Turkish	Utku Türk	Dr. Öğr. Üyesi Pavel Logacev	Tamamlandı
Dilbilim	Yüksek Lisans	Turkish Memes and Their Users: Indexicality and Identity through Language Play	Ümit Can Tunçer	Doç. Dr. Didar Akar	Tamamlandı
Uluslararası Ticaret Yönetimi	Yüksek Lisans	Antecedents of Export Performance in the Second Largest 500 Firms of Turkey	Ümitcan Saral	Prof. Dr. Nisan Selekler Gökşen	Tamamlandı
Sürdürülebilir Turizm Yönetimi	Yüksek Lisans	Belarus as a Sustainable Medical Tourist Destination	Vera Camlıoğlu	Prof. Maria Dolores Alvarez	Tamamlandı
Asya Çalışmaları	Yüksek Lisans	Understanding Jimintō (Liberal Democratic Party) Factionalism as a Structure of Elite Circulation in Japanese Politics	Yalın Akçevin	Dr. Öğr. Üyesi Zeyneb Hale Eroğlu Sağer	Tamamlandı
Uluslararası İlişkiler: Türkiye, Avrupa ve Orta Doğu	Yüksek Lisans	Gender, Violence and Social Norms in Turkish Psychological Dramas	Yasemin Bahloul Nirun	Dr. Öğr. Üyesi M. Selcan Kaynak	Tamamlandı
Sosyoloji	Yüksek Lisans	Actors' Career Trajectories: Role Diversification Patterns and Relational Dynamics in the TV-Acting Field in Turkey Oyuncuların Kariyer Yörüngeleri: Türkiye'deki TV- Oyuncululuğu Alanının	Yasemin Girgin	Dr. Öğretim Üyesi Tuna Kuyucu	Tamamlandı

Programın Adı	Tezin Türü (Doktora/ Yüksek Lisans)	Tezin Adı	Öğrencinin Adı	Tez Yöneticisi Danışman-Eş Danışman	Tezin Durumu (Tamamlandı / Devam Ediyor)
		Rol Çeşitlilik Şablonları ve İlişkisel Dinamikleri			
Yönetim Bileşim Sistemleri	Yüksek Lisans	Consumer Attitudes Toward Video Ads: Impact of Information Quality, Information Source and Brand Favorability	Yavuz Selim Elmas	Prof. Dr. Hande Türker	Tamamlandı
Türk Dili ve Edebiyatı	Yüksek Lisans	Anonymous Sünnâme about the Wedding Ceremony of Mihrimah Sultan in 1836: An Analysis and Transcription Mihrimah Sultan'ın 1836 yılındaki Düğününü Anlatan Anonim Sünnâme: İnceleme ve Metin	Yavuz Selim Yıldız	Prof. Dr. Fatma Büyükkarcı Yılmaz	Tamamlandı
Siyaset Bilimi ve Ulus. İlişk.	Yüksek Lisans	Solving the Crisis of Socialism: Two Conceptions of Social Pathology in Honneth's Idea of Socialism	Yusuf Noyan Öztürk	Dr. Öğr. Üyesi Volkan Çıdam	Tamamlandı
Türk Dili ve Edebiyatı Bölümü	Yüksek Lisans	İsmail Habib Sevük'ün Türk Teceddüd Edebiyatı Tarihi'nde Ulusal Edebiyat Tarihi Yazımı National literary History Writing in İsmail Habib Sevük's Türk Teceddüd Edebiyatı Tarihi	Zeynep Hazal Sevinç	Prof. Dr. Halim Kara	Tamamlandı
Sosyal Politika	Yüksek Lisans	Breast Cancer Patient Pathways to Treatment in Turkey's Internal Healthcare Market: A Qualitative Study	Zeynep Kesici	Prof. Dr. Serra Müderrisoğlu	Tamamlandı
Siyaset Bilimi ve Uluslararası İlişkiler	Doktora	Constitutional Courts During Political Upheavals: The Case of the Turkish Constitutional Court	Abdullah Erdem Demirtaş	Prof. Dr. Mine Eder (Danışman) Prof. Dr. Malcolm Feeley (Eş Dnşm)	Tamamlandı
İşletme	Doktora	Smart Beta Approach of Index Base Investing and the Factor Investing Phenomenon: The Turkish Case	Ali Nezh Akyol	Prof. Dr. Vedat Akgiray	Tamamlandı
İşletme	Doktora	Strategic Agility-Enabled Business Model Innovation: A Multi-Method Study	Alptegin Albayraktaroğlu	Prof. Dr. Özlem Öz	Tamamlandı
İşletme	Doktora	Facing Artificial Intelligence from Simple Product Recommendations	Ayşe Mine Yurdagel	Dr. Öğr. Üyesi Hüseyin Sami Karaca	Tamamlandı

Programın Adı	Tezin Türü (Doktora/ Yüksek Lisans)	Tezin Adı	Öğrencinin Adı	Tez Yöneticisi Danışman-Eş Danışman	Tezin Durumu (Tamamlandı / Devam Ediyor)
		to Complete Lifestyle Design			
Tarih	Doktora	Extradition in the Ottoman International Legal Practice of the Nineteenth Century	Berna Kamay	Prof. Edhem Eldem	Tamamlandı
Klinik Psikoloji	Doktora	The Armenian Granddaughters of 1915	Berrak Karahoda	Prof. Dr. Serra Müderrisoğlu Prof. Dr. Güler Fişek (Eş Danışman)	Tamamlandı
Klinik Psikoloji	Doktora	Examining Different Aspects of Mentalization Capacity Among Adolescents	Ceyda Dedeoğlu	Prof. Dr. Serra Müderrisoğlu Prof. Dr. Güler Fişek (Eş Danışman)	Tamamlandı
İşletme	Doktora	Evolution of Efficiency in Electricity Markets	Cuma Sani Tiryaki	Dr. Öğr. Üyesi Cenk Cevat Karahan	Tamamlandı
Tarih	Doktora	Isfahan And Istanbul in the Early Seventeenth Century: Masjed-E Shah and Sultan Ahmed Complexes	Damla Gürkan Anar	Prof. Dr. Çiğdem Kafescioğlu	Tamamlandı
İşletme	Doktora	The Impact of Leadership Style on Follower Innovation: Mediating Effect of Idiosyncratic Deals	Esra Ünlüaslan Durgun	Prof. Dr. Hayat Kabasakal Prof. Dr. Yasin Rofcanin (Eş Dnşm)	Tamamlandı
İktisat	Doktora	Essays on Growth, Structural Change and Taxation	Fatma Kübra Höke	Doç. Dr. Murat Koyuncu	Tamamlandı
İngiliz Dili Eğitimi	Doktora	Development and Evaluation of an Online Mentor Training Program in Pre-Service Teacher Education	Gizem Mutlu Gülbak	Prof. Dr. Sumru Akcan	Tamamlandı
İşletme	Doktora	#Paidpartnership: How do Influencers Shape Customer Decision journey?	Gözde Baycur Keçeci	Dr. Öğr. Üyesi Hüseyin Sami Karaca	Tamamlandı
Eğitim Bilimleri	Doktora	Quality Assurance Policies in Higher Education in Turkey: The Perceptions of the Key Stakeholders	Gülşah Kısabacak Başgürboğa	Prof. Dr. Fatma Nevra Seggie	Tamamlandı
İngiliz Dili Eğitimi	Doktora	Identity Construction and Negotiation Among EFL Learners; A Case Study	Hakan Şentürk	Prof. Dr. Yasemin Bayyurt	Tamamlandı

Programın Adı	Tezin Türü (Doktora/ Yüksek Lisans)	Tezin Adı	Öğrencinin Adı	Tez Yöneticisi Danışman-Eş Danışman	Tezin Durumu (Tamamlandı / Devam Ediyor)
İşletme	Doktora	Factors Leading to Organizational Adoption of Data Science and Advanced Analytics Technologies	Hüseyin Tolga Durdu	Dr. Öğr. Üyesi Mustafa Hayri Tongarlık	Tamamlandı
Eğitim Bilimleri	Doktora	A Phenomenographic Study on Becoming Mother: Conceptions and Learning Experiences	Işık Sabırlı	Prof. Dr. Özlem Ünühisarcıklı	Tamamlandı
İşletme	Doktora	Decomposition of Risk Premia in Equity Market Through Time	Işıl Candemir	Dr. Öğr. Üyesi Cenk Cevat Karahan	Tamamlandı
İngiliz Edebiyatı	Doktora	Class and Religion in the Victorian Novels of the 1850s	İpek Kotan Yiğit	Dr. Öğr. Üyesi Başak Demirhan	Tamamlandı
İktisat	Doktora	Essays on Turkish Private Hospital Industry: Dynamics of Market Structure, Health Reforms and Regulations	İsrafil Boyacı	Doç. Dr. Burçay Erus	Tamamlandı
Çeviribilim	Doktora	Queer Translation of Non-literary Texts as Activism in Turkey	Jasmin Esin Duraner Dikmen	Dr. Öğr. Üyesi Ayşenaz Cengiz (Danışman) Doç. Dr. Müge Işıklar KOÇAK (Eş Danışman)	Tamamlandı
Siyaset Bilimi ve Uluslararası İlişkiler	Doktora	Alevis, the State and the Sivas Incident: Problems of Democratization	Levent Önen	Prof. Dr. Yeşim Arat	Tamamlandı
İşletme	Doktora	Corporate Governance and Financial Distress: Global Evidence, Macroeconomic Governance Factors, and Distress Duration	Mehmet Çeliktaş	Doç. Dr. Neslihan Yılmaz (Danışman) Prof. Dr. Mine Uğurlu (Eş-danışman)	Tamamlandı
İşletme	Doktora	Ambiguity, High-Frequency Data, and Asset Prices	Merve Gizem Cevheroğlu Açar	Dr. Öğr. Üyesi Cenk C. Karahan	Tamamlandı
Psikoloji	Doktora	Details in Hand: How Does Gesturing Relate to Autobiographical Thinking?	Naziye Güneş Acar	Prof. Dr. Ali İzzet Tekcan	Tamamlandı
Felsefe	Doktora	Normativity in Wittgenstein: A Critique of the Calculus Picture	Onur Bakır	Doç. Dr. Chryssi Sidiropoulou	Tamamlandı
Felsefe	Doktora	Politics and Contingency: Louis Althusser	Rezzan İlke Mordeniz	Doç. Dr. Chryssi Sidiropoulou	Tamamlandı

Programın Adı	Tezin Türü (Doktora/ Yüksek Lisans)	Tezin Adı	Öğrencinin Adı	Tez Yöneticisi Danışman-Eş Danışman	Tezin Durumu (Tamamlandı / Devam Ediyor)
İşletme	Doktora	The Acceptance and Continued Usage of Open Source Data Science and Advanced Analytics Technologies	Rıza Ergün Arsal	Dr. Öğr. Üyesi Mustafa Hayri Tongarlık	Tamamlandı
İngiliz Dili Eğitimi	Doktora	Decoding and Reading Comprehension in Turkish: A Comparison of Turkish Monolingual and Kurdish-Turkish Bilingual Children	Serhat Kurt	Prof. Dr. Belma Haznedar	Tamamlandı
Yönetim Bilişim Sistemleri	Doktora	Developing a Dynamic Predictive Policing System	Tuğrul Cabir Hakyemez	Doç. Dr. Bertan Badur	Tamamlandı
İşletme	Doktora	Autoregressive Conditional Duration and Liquidity	Ümit Altay Baran	Dr. Öğr. Üyesi Cenk Cevat Karahan	Tamamlandı
İngiliz Dili Eğitimi	Doktora	ELF in International Higher Education Institutions in Turkey: Learner and Instructor Perspectives	Yavuz Kurt	Prof. Dr. Yasemin Bayyurt	Tamamlandı
Yetişkin Eğitimi	Doktora	Academic Writing and the Experiences of Graduate Students and Supervisors /Advisors: The Case of Educational Studies	Ziya Toprak	Doç. Dr. Ayşe H. Caner Prof. Dr. Fatma Gök (Eş Danışman)	Tamamlandı
Türk Dili ve Edebiyatı	Doktora	1908 Sonrası “Milli Facia Türü” Oyunlarda II. Abdülhamit Döneminin Temsili The Representation of Abdülhamit II.’s Era in the Post 1908 Plays in the “National Tragedy Genre”	Zuhal İbidan	Doç. Dr. Erol Köroğlu	Tamamlandı

B.1.2. ÜNİVERSİTELER İLE ÜNİVERSİTEMİZ ARASINDA YAPILAN İKİLİ ANLAŞMALAR

2022 Takvim Yılı içinde Sosyal Bilimler Enstitüsünün uluslararası ve yurt içi üniversitelerle doğrudan taraf olarak imzaladığı ikili anlaşma bulunmamaktadır.

HAZIRLAYAN

Adı ve Soyadı : Ersen Göl
Ünvanı : Enstitü Sekreteri A
Telefonu : 0 212 359 7119
İmza :



İÇ KONTROL GÜVENCE BEYANI

Harcama yetkilisi olarak yetkim dâhilinde; bu raporda yer alan bilgilerin güvenilir, tam ve doğru olduğunu beyan ederim.

Bu raporda açıklanan faaliyetler için idare bütçesinden harcama birimimize tahsis edilmiş kaynakların etkili, ekonomik ve verimli bir şekilde kullanıldığını, görev ve yetki alanım çerçevesinde iç kontrol sisteminin idari ve mali kararlar ile bunlara ilişkin işlemlerin yasallık ve düzenliliği hususunda yeterli güvenceyi sağladığını ve harcama birimimizde süreç kontrolünün etkin olarak uygulandığını bildiririm.

Bu güvence, harcama yetkilisi olarak sahip olduğum bilgi ve değerlendirmeler ile benden önceki harcama yetkilisi/yetkililerinden almış olduğum bilgiler, iç kontroller, iç denetçi raporları ile Sayıştay raporları gibi bilgim dâhilindeki hususlara dayanmaktadır.

Burada raporlanmayan, idarenin menfaatlerine zarar veren herhangi bir husus hakkında bilgim olmadığını beyan ederim. (Bebek, İstanbul – 31.01.2021)

Harcama Yetkilisi

Doç. Dr. İlhami Öztürk
Sosyal Bilimler Enstitüsü Müdürü