



T.C.

BOĞAZIÇI ÜNİVERSİTESİ

YAPI İŞLERİ VE TEKNİK DAİRE BAŞKANLIĞI

2022YILI

FAALİYET RAPORU

İSTANBUL
Ocak 2023

İÇİNDEKİLER

I. GENEL BİLGİLER	5
A. MİSYON VE VİZYON	5
A.1. MİSYON.....	5
A.2. VİZYON	5
B. BİRİMİN AMAÇ VE HEDEFLERİ	5
C. TEMEL POLİTİKA VE ÖNCELİKLER.....	6
D. YETKİ, GÖREV VE SORUMLULUKLAR.....	7
D.1. YETKİ.....	7
D.2. GÖREV	7
D.3. SORUMLULUK	7
D.4. ÖRGÜT YAPISI	8
D.5. MALİ YÖNETİM.....	9
D.6. İDARİ GÖREVLER	9
D.7. KURUL, KONSEY VE KOMİSYON ÜYELİKLERİ (ÜNİVERSİTE İÇİ, SÜREKLİ VE GEÇİCİ)	10
E. BİRİME İLİŞKİN BİLGİLER	10
E.1. FİZİKSEL YAPI (TAŞINMAZLAR).....	10
E.1.1 ÜNİVERSİTESİNİN KAPALI ALANLARI (m ²)	14
E.1.2 KAPALI MEKÂNLARIN HİZMET ALANLARINA GÖRE DAĞILIMI.....	15
E.1.3 SOSYAL ALANLAR	16
E.1.3.1 SPOR TESİSLERİ	16
E.1.4 DİĞER SOSYAL ALANLAR	17
E.1.5 HİZMET ALANLARI	17
E.1.6 AMBAR, ARŞİV ALANLARI VE ATÖLYELER.....	17
E.2. BİRİMİN TAŞINIRLARI	18
E.2.1 DAYANAKLI TAŞINIRLAR.....	18
E.3. BİLGİ VE TEKNOLOJİK KAYNAKLAR	20
E.3.1 YAZILIMLAR	20
E.3.2 DONANIM ALTYAPISI.....	20
E.3.3 DİĞER DONANIM ALTYAPI.....	20
E.4. İNSAN KAYNAKLARI.....	21
E.4.1 İDARİ PERSONEL.....	21
E.4.1.1 İDARİ PERSONEL KADROLARIN DOLULUK ORANINA GÖRE	21
E.4.1.2 İDARİ PERSONEL FİİLİ DURUMA GÖRE	22
E.4.1.3 İDARİ PERSONELİN EĞİTİM DURUMU	23

E.4.1.4 İDARİ PERSONELİN HİZMET SÜRELERİ	24
E.4.1.5 İDARİ PERSONELİN YAŞ İTİBARIYLA DAĞILIMI.....	25
E.4.1.6 İDARİ PERSONELİN KADIN-ERKEK DAĞILIMI	26
E.5. SÖZLEŞMELİ İDARİ PERSONEL (696KHK)	27
E.5.1 SÖZLEŞMELİ İDARİ PERSONEL DAĞILIMI	27
E.5.2 SÖZLEŞMELİ İDARİ PERSONELİN EĞİTİM DURUMU	27
E.5.3 SÖZLEŞMELİ İDARİ PERSONELİN HİZMET SÜRELERİ	28
E.5.4 SÖZLEŞMELİ İDARİ PERSONELİN YAŞ İTİBARIYLA DAĞILIMI	29
E.5.5 SÖZLEŞMELİ İDARİ PERSONELİN KADIN-ERKEK DAĞILIMI	30
E.6. İŞÇİLER	31
E.7. PERSONEL ATANMASINA/AYRILMASINI İLİŞKİN BİLGİLER	31
F. SUNULAN HİZMETLER	32
F.1. İDARİ HİZMETLER	32
F.1.1 YAPI İŞLERİ , PROJE VE ETÜD ŞUBE MÜDÜRLÜKLERİ	32
F.1.2 ARAZI DEĞERLENDİRME ŞUBE MÜDÜRLÜĞÜ	45
F.1.2.1 2022 Güney Kampüs Arazi Değerlendirme Faaliyetleri.....	45
F.1.2.2 2022 Kuzey Kampüs Arazi Değerlendirme Faaliyetleri.....	47
F.1.2.3 2022 Uçaksavar Kampüs Arazi Değerlendirme Faaliyetleri	48
F.1.2.4 2022 Hisar Kampüs Arazi Değerlendirme Faaliyetleri	49
F.1.2.5 2022 Kandilli Kampüs Arazi Değerlendirme Faaliyetleri	50
F.1.2.6 2022 Kilyos Kampüs Arazi Değerlendirme Faaliyetleri	51
F.1.3 BAKIM ONARIM ŞUBE MÜDÜRLÜĞÜ	53
F.1.4 RESTORASYON ŞUBE MÜDÜRLÜĞÜ	54
F.2. YÖNETİM VE İÇ KONTROL SİSTEMİ	54
II. FAALİYETLERE İLİŞKİN BİLGİ VE DEĞERLENDİRMELER	55
A. MALİ BİLGİLER.....	55
A.1. BÜTÇE UYGULAMA SONUÇLARI	57
A.1.1 BÜTÇE GİDERLERİ.....	57
A.1.2 YATIRIMLAR.....	59
A.2. TEMEL MALİ TABLOLARA İLİŞKİN AÇIKLAMALAR.....	60
A.3. MALİ DENETİM SONUÇLARI	62
A.4. FAALİYET VE PROJE BİLGİLERİ	62
A.4.1 FAALİYET BİLGİLERİ.....	62
A.4.1.1 DİĞER KURULUŞ VE DİĞER ÜNİVERSİTELER TARAFINDAN DÜZENLENEN TOPLANTILAR	62
B. İÇ KONTROL GÜVENCE BEYANI.....	63

ŞEKİLLER TABLOSU

Şekil I-1 Stratejik Amaçlar ve Hedefler	5
Şekil I-2 Temel politikalar ve öncelikler	6
Şekil I-3 Örgüt Yapısı (Teşkilat Şeması)	8
Şekil I-4 Mali Yönetim Tablosu	9
Şekil I-5 İdari Görevler Tablosu	9
Şekil I-6 Kurul/Konsey/Komisyon Üyelikleri Tablosu	10
Şekil I-7 Tapulu Alanlar Tablosu	10
Şekil I-8 Tahsisli Alanlar Tablosu	13
Şekil I-9 Ünirversite Bölgesel Dağılım Tablosu	13
Şekil I-10 Ünirversite Kapalı Alanların Tablosu	14
Şekil I-11 Kapalı Mekanların Hizmet Alanlarının Tablosu	15
Şekil I-12 Spor Tesisleri Tablosu	16
Şekil I-13 Diğer Sosyal Alanlar Tablosu	17
Şekil I-14 Hizmet Alanları Tablosu	17
Şekil I-15 Ambar/Arşiv/Atölyeler Alanları Tablosu	17
Şekil I-16 Dayanıklı Taşınırlar Tablosu	19
Şekil I-17 Donanım Altyapısı Tablosu	20
Şekil I-18 Diğer Donanım Altyapısı Tablosu	20
Şekil I-19 İdari Personel Doluluk Oranı Tablosu	21
Şekil I-20 İdari Personel Doluluk Oranı Tablosu	21
Şekil I-21 İdari Personel Fıili Durum Tablosu	22
Şekil I-22 İdari Personel Fıili Durum Grafiđi	22
Şekil I-23 İdari Personel Eğitim Durumu Tablosu	23
Şekil I-24 İdari Personel Eğitim Durumu Grafiđi	23
Şekil I-25 İdari Personel Hizmet Süresi Tablosu	24
Şekil I-26 İdari Personel Hizmet Süresi Grafiđi	24
Şekil I-27 İdari Personel Yaş İtibariyle Dağılım Tablosu	25
Şekil I-28 İdari Personel Yaş İtibariyle Dağılım Grafiđi	25
Şekil I-29 İdari Personel Kadın-Erkek Dağılım Tablosu	26
Şekil I-30 İdari Personel Kadın-Erkek Dağılım Grafiđi	26
Şekil I-31 Sözleşmeli İdari Personel Dağılım Tablosu	27
Şekil I-32 Sözleşmeli İdari Personel Eğitim Durumu Tablosu	27
Şekil I-33 Sözleşmeli İdari Personel Eğitim Durumu Grafiđi	27
Şekil I-34 Sözleşmeli İdari Personel Hizmet Süreleri Tablosu	28
Şekil I-35 Sözleşmeli İdari Personel Hizmet Süreleri Grafiđi	Hata! Yer işareti tanımlanmamış.
Şekil I-36 Sözleşmeli İdari Personel Yaş İtibariyle Dağılım Tablosu	29
Şekil I-37 Sözleşmeli İdari Personel Yaş İtibariyle Dağılım Grafiđi	29
Şekil I-38 Sözleşmeli İdari Personel Kadın-Erkek Dağılım Tablosu	30
Şekil I-39 Sözleşmeli İdari Personel Kadın-Erkek Dağılım Grafiđi	30
Şekil I-40 İşçiler Tablosu	31
Şekil I-41 Personel Atanmasına Tablosu	31
Şekil I-42 Doğrudan Temin Listesi	41
Şekil I-43 İhaleli İşlerin Listesi	43
Şekil I-44 Personel Listesi	44
Şekil I-45 A tolye yapılan işler listesi	53
Şekil I-46 Restorasyon yapılan işler listesi	54
Şekil II-1 2022 Yılı Ödenek ve Gerçekleşme Tablosu	55
Şekil II-2 2022 Yılı Ödenek ve Gerçekleşme Grafiđi	56
Şekil II-3 Yıllara Göre Bütçe Ödenek Artış Tablosu	57
Şekil II-4 Yıllara Göre Bütçe Ödenek Artış Grafiđi	58
Şekil II-5 2022 Yılı Sektör İtibariyle Yatırım Ödenekleri Tablosu	59
Şekil II-6 2022 Yılı Bütçe Uygulamaları Tablosu	60
Şekil II-7 2022 Yılı Bütçe Uygulamaları Grafiđi	61
Şekil II-8 Diğer Kuruluş ve Üniversiteler Tarafından Düzenlenen Toplantılar Tablosu	62

Yapı İşleri ve Teknik Daire Başkanlığı olarak Boğaziçi Üniversitemize ait tüm taşınmazların bakımı, yapımı ve teknik işlemlerini büyük bir özveri ile yapmaktayız.

Başkanlık olarak Üniversitemizin stratejik amaç ve hedeflerinden biri olan “yeşil kampüs” projelerinde bir fiil görev almış ve diğer birimler ile işbirliği yaparak geniş çalışma alanlarına katkıda bulunulmuştur.

2022Yılı içindeki faaliyetlerimizi, mali bilgilerimizi, insan kaynaklarımız ile fiziksel, teknolojik durum ve/veya değişimlerimizi gösteren 2022 Yılı Faaliyet Raporu’nu kamuoyuna saygılarımla sunarım.

Soner Melih Kural
Harcama Yetkilisi ve
Yapı İşleri ve Teknik Daire Başkanı

I. GENEL BİLGİLER

Daire Başkanlığımızın yönetim binası Kuzey Kampüs'te olmakla beraber, atölyelerimiz Kuzey, Güney, Uçaksavar, Anadolu Hisarı, Kandilli ve Kilyos kampüslerinde bulunmaktadır.

A. MİSYON VE VİZYON

A.1. MİSYON

Yapı İşleri ve Teknik Daire Başkanlığı, üniversitemiz beklenti ve ihtiyaçlarını karşılayacak; fonksiyonel, güvenli ve konforlu; uluslararası standartlara sahip; bugünle birlikte geleceğe hizmet eden yapılar inşa etmek ve var olan bu yapıların bakım ve onarımını sürdürmek.

A.2. VİZYON

Yapı İşleri ve Teknik Daire Başkanlığı Misyonu ile ilgili görevleri yaparken Boğaziçi Üniversitesi'nin toplumdaki önemini dikkate alarak çağdaş ve toplumsal sorumlulukların bilincinde Yeşil Kampüsler yaratmak kararlılığındadır.

B. BİRİMİN AMAÇ VE HEDEFLERİ

Yapı İşleri ve Teknik Daire Başkanlığının amaç ve hedefleri Üniversitemizin Misyon ve Vizyonuna uygun olarak çağdaş ve sürdürülebilir yeşil bir üniversite kapsamında;

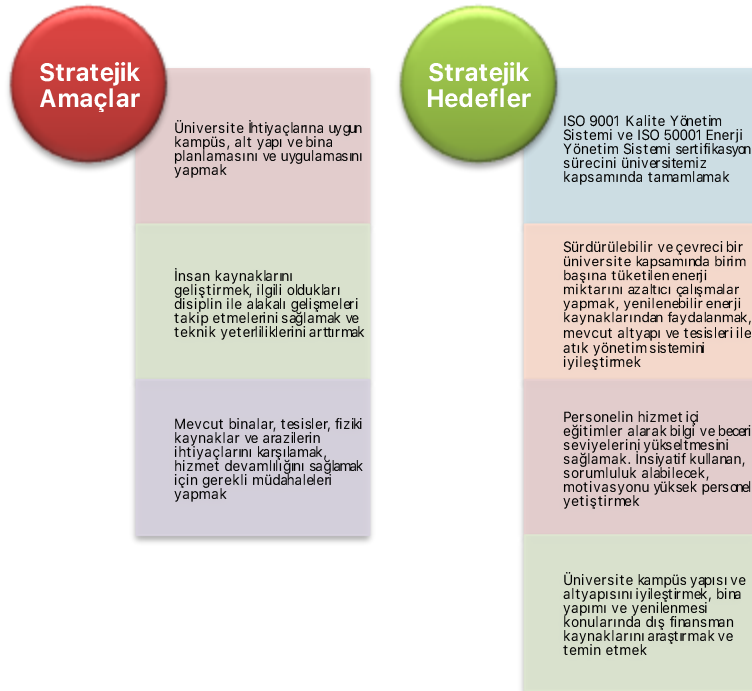

Şekil I-1 Stratejik Amaçlar ve Hedefler

C. TEMEL POLİTİKA VE ÖNCELİKLER

Boğaziçi Üniversitesi, Temel Politika ve Öncelikleri aşağıda yer almaktadır:



Yeşil kampüs kapsamında üniversitemizin stratejik hedeflerine uygun olarak yaşanabilir bir kampüs oluşturmak

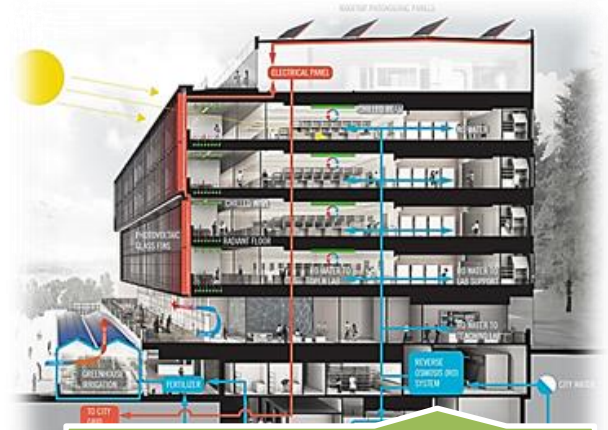

Yeşil binalar üretmek



Eğitimin kesintisiz sürdürülmesini sağlamak

Şekil 1-2 Temel politikalar ve öncelikler

D. YETKİ, GÖREV VE SORUMLULUKLAR

D.1. YETKİ

Harcama Yetkilisi ve Gerçekleştirme Görevlileri yetkilerini 5018 sayılı Kamu Mali Yönetimi ve Kontrol Kanununun 31.maddesinden almaktadır.

D.2. GÖREV

Harcama Yetkilisi yetkili kılındığı Daire Başkanlığı ile ilgili olarak yıllık bütçeyi oluşturmak, ihaleler yapmak ve Üniversitenin binalarında bakım onarım ve işletme gibi görevleri yerine getirmekle mükelleftir.

Gerçekleştirme Görevlisi, Harcama talimatı üzerine; işin yaptırılması, mal ve hizmetin alınması, teslim almaya ilişkin işlemlerin yapılması, belgelendirilmesi ve ödemeye ilişkin evrakların hazırlanması ile sorumludurlar.

D.3. SORUMLULUK

Harcama Yetkilileri, harcama talimatlarının bütçe yetki ve esaslarına, kanun, tüzük ve yönetmelikler ile diğer mevzuatlara uygun olmasından, ödeneklerin etkili, ekonomik ve verimli kullanılmasından ve 5018 sayılı Kamu Mali Yönetimi ve kontrol kanunu çerçevesinde yapmakla mükellef oldukları hususlardan sorumludurlar.



D.4. ÖRGÜT YAPISI

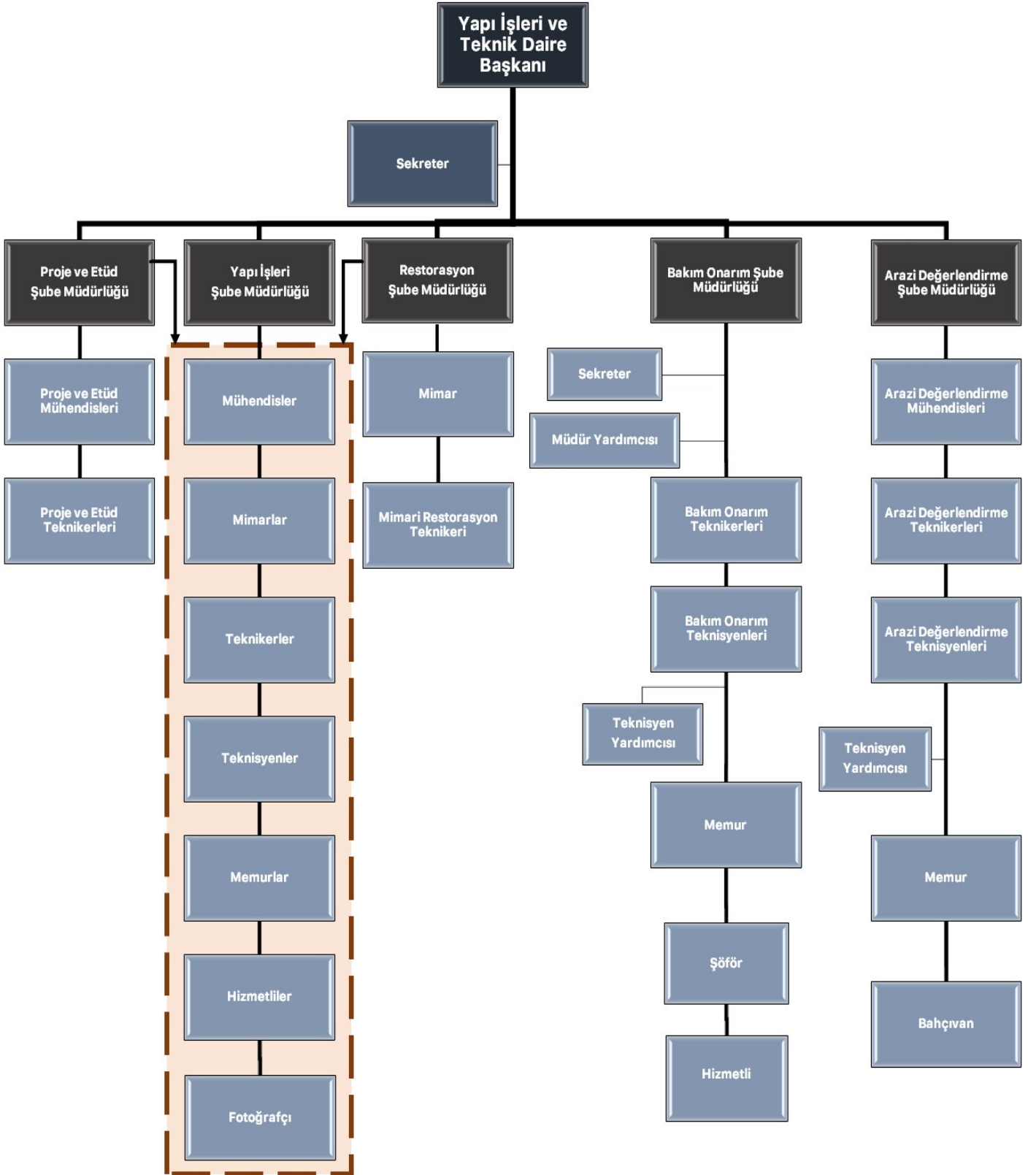

Şekil 1-3 Örgüt Yapısı (Teşkilat Şeması)

D.5. MALİ YÖNETİM

5018 sayılı Kamu Mali Yönetimi ve Kontrol Kanununun 31.maddesinde belirtilen yetki çerçevesinde görev yapan harcama yetkilisi ve gerçekleştirme görevlisi ile yine 5018 sayılı kanun çerçevesinde görev yapan ambar memuru, taşınır kayıt kontrol yetkilisi, Yapı İşleri ve Teknik Daire Başkanlığı bünyesinde yer alan Bakım Onarım Şube Müdürlüğü, Arazi Değerlendirme Şube Müdürlüğü ve Yapı İşleri Şube Müdürlüğü'nden oluşmaktadır.

Görevin Adı	Unvanı, Adı ve Soyadı	Asil /Vekil	2022Mali Yılı Asil/Vekalet Tarihleri
Harcama Yetkilisi ve Daire Başkanı	Soner Melih Kural	Asil	01.01.2022-31.12.2022
Harcama Yetkilisi ve Daire Başkanı	Hasan Hayri SERT	Vekil	22.04.2022-30.04.2022
Harcama Yetkilisi ve Daire Başkanı	Hasan Hayri SERT	Vekil	03.02.2022-06.02.2022
Gerçekleştirme Görevlisi	Hasan Hayri SERT	Asil	01.01.2022-31.12.2022
Gerçekleştirme Görevlisi	Betül Kutlar	Vekil	22.04.2022-30.04.2022
Gerçekleştirme Görevlisi	Sercan İşcan	Vekil	01.09.2022-21.10.2022
TaşınırKayıt Yetkilisi	Süleyman KAYA	Asil	01.01.2022-31.12.2022
Taşınır Kontrol Yetkilisi	Betül Kutlar	Asil	01.01.2022-31.12.2022

Şekil I-4Mali Yönetim Tablosu

D.6. İDARİ GÖREVLER

Adı ve Soyadı	Görev Yaptığı Birim	Görevi	Başlangıç-Bitiş Tarihi
Soner Melih KURAL	Yapı İşleri ve Teknik Daire Başkanlığı	Daire Başkanı	2021 - devam
Hasan Hayri SERT	Yapı İşleri Şube Müdürü	Şube Müdürü	2006 - devam
Galip KOÇHAN	Arazi Değerlendirme Şube Müdürü	Şube Müdürü	2015 - devam
Betül KUTLAR	Restorasyon Şube Müdürü	Şube Müdürü	2016 - devam
Hasan GÜLEÇ	Bakım Onarım Şube Müdürü	Şube Müdürü	2020 - devam
Serkan BIYIK	Proje ve Etüd Şube Müdürü	Şube Müdürü	2022 - devam

Şekil I-5İdari Görevler Tablosu

D.7. KURUL, KONSEY VE KOMİSYON ÜYELİKLERİ (ÜNİVERSİTE İÇİ, SÜREKLİ VE GEÇİCİ)

Birimin Adı	Adı Soyadı	Kurul/Konseyl/ Komisyonun Adı	Görevi	Düzeyi	Başlangıç- Bitiş Tarihi
Yapı İşleri ve Teknik Daire Başkanlığı	Soner Melih KURAL	Proje ve İş Geliştirme Ofisi	Koordinatör	Üniversite	2022 - devam
Yapı İşleri ve Teknik Daire Başkanlığı	Soner Melih KURAL	İş Sağlığı ve Güvenliği Kurulu	Üye	Üniversite	2022 - devam
Yapı İşleri ve Teknik Daire Başkanlığı	Soner Melih KURAL	Taşınmaz Değerlendirme Komisyonu	Üye	Üniversite	2022 - devam
Yapı İşleri ve Teknik Daire Başkanlığı	Soner Melih KURAL	Personel Alım Komisyonu	Üye	Üniversite	2022 - devam
Yapı İşleri ve Teknik Daire Başkanlığı	Soner Melih KURAL	Konut Tahsis Komisyonu	Yedek Üye	Üniversite	2022 - devam

Şekil I-6 Kurul/Konseyl/Komisyon Üyelikleri Tablosu

E. BİRİME İLİŞKİN BİLGİLER

E.1. FİZİKSEL YAPI (TAŞINMAZLAR)

➤ Tapulu Alanlar

İLİ	İLÇESİ	MAHALLE/KÖY	ADA	PARSEL	TAPU YÜZÖLÇÜMÜ
Çanakkale	Ezine	Gazi	180	46	2.072,66
İstanbul	Beşiktaş	Bebek	140	157	10.940,00
İstanbul	Beşiktaş	Rumeli hisarı	643	121	32.465,00
İstanbul	Beşiktaş	Rumeli hisarı	1545	247	11.886,50
İstanbul	Sarıyer	Rumeli hisarı	36	15	1.309,00
İstanbul	Sarıyer	Rumeli hisarı	36	16	1.040,00
İstanbul	Sarıyer	Rumeli hisarı	36	17	1.280,00
İstanbul	Sarıyer	Rumeli hisarı	37	1	21.457,00
İstanbul	Sarıyer	Rumeli hisarı	39	1	39.482,00
İstanbul	Sarıyer	Rumeli hisarı	39	16	742
İstanbul	Sarıyer	Rumeli hisarı	73	73	3.847,00
İstanbul	Sarıyer	Rumeli hisarı	73	74	2.871,65
Toplam					129.392,81

Şekil I-7 Tapulu Alanlar Tablosu

➤ Tahsisli Alanlar

İL ADI	İLCE ADI	MAHALLE ADI	ADA	PARSEL	HAZINE YUZOLCUM	TAHSIS YUZOLCUM
Adana	Karaisalı	Karapınar Mahallesi	0	0	50,14	50,14
Afyonkarahisar	Bolvadin	Taşağıl Köyü	122	42	1.395.407,70	50
Afyonkarahisar	Şuhut	İstiklal Mahallesi	782	42	46.771,68	25
Ankara	Bala	Avşar Beldesi	6011	2	20	20
Ankara	Şereflikoçhisar	Sanayi Mahallesi	197	269	6250	20
Antalya	Elmalı	Camiatik Mahallesi	157	1	5.154,00	5.154,00
Artvin	Borçka	Çaylı Köyü	145	13	2.028,48	2.028,48
Aydın	Efeler	Zeytinköy Köyü	0	0	32,53	32,53
Balıkesir	Bandırma	Edincik Beldesi	185	1355	17.034,97	17.034,97
Balıkesir	Dursunbey	Çiftçi Mahallesi	57	46	1.191,93	1.187,00
Balıkesir	Karesi	Kızpınarı	8719	5	90.382,38	100
Bilecik	Gölpazarı	İsmetpaşa Mahallesi	74	2	510	510
Bilecik	Merkez	Çavuşköy Köyü	184	1	49,02	49,02
Bitlis	Güroymak	Şentepe Mahallesi	649	1	12.739,64	50
Bolu	Seben	Yuva Köyü	103	15	8.251,50	20
Burdur	Bucak	Konak Mahallesi	627	1	2.195,23	2.195,23
Bursa	İznik	İnikli Mahallesi	694	26	5.007,57	5.000,00
Bursa	İznik	Selçuk Mahallesi	294	2	4.214,40	4.214,00
Bursa	İznik	Yeşilcami Mahallesi	93	91	2.626,77	100
Denizli	Acıpayam	Alaattin Mahallesi	0	7195	23.437,14	20
Erzincan	Merkez	Çağlayan Köyü	0	0	50	50
Gaziantep	Şehitkamil	Yeşilce Köyü	107	61	1.700,00	1.700,00
İstanbul	Beşiktaş	Bebek Mahallesi	140	21	919	915
İstanbul	Beşiktaş	Bebek Mahallesi	140	25	1.577,00	1.557,00
İstanbul	Beşiktaş	Bebek Mahallesi	140	206	7.504,50	7.504,00
İstanbul	Beşiktaş	Bebek Mahallesi	140	31	3.917,00	3.917,00
İstanbul	Beşiktaş	Bebek Mahallesi	140	207	9.605,50	9.605,00
İstanbul	Beşiktaş	Bebek Mahallesi	140	19	889	889
İstanbul	Beşiktaş	Bebek Mahallesi	140	20	882	882
İstanbul	Beşiktaş	Bebek Mahallesi	140	22	988	988
İstanbul	Beşiktaş	Bebek Mahallesi	140	23	1.218,00	1.218,00

Yapı İşleri Ve Teknik Daire Başkanlığı 2022 Yılı Birim Faaliyet Raporu

İL ADI	İLCE ADI	MAHALLE ADI	ADA	PARSEL	HAZINE YUZOLCUM	TAHSIS YUZOLCUM
İstanbul	Beşiktaş	Bebek Mahallesi	140	24	1.447,00	1.447,00
İstanbul	Beşiktaş	Bebek Mahallesi	140	26	2.436,00	2.346,00
İstanbul	Beşiktaş	Bebek Mahallesi	140	29	87.333,67	87.333,00
İstanbul	Beşiktaş	Bebek Mahallesi	140	36	2.846,00	2.846,00
İstanbul	Sarıyer	Rumeli Hisarı Mahallesi	73	68	525	525
İstanbul	Sarıyer	Rumeli Hisarı Mahallesi	73	69	7.253,82	7.253,82
İstanbul	Sarıyer	Rumeli Hisarı Mahallesi	39	13	1.746,00	1.746,00
İstanbul	Sarıyer	Rumeli Hisarı Mahallesi	39	14	1.301,00	1.301,00
İstanbul	Sarıyer	Rumeli Hisarı Mahallesi	39	15	8.031,00	8.031,00
İstanbul	Sarıyer	Rumeli Hisarı Mahallesi	39	2	48.709,00	48.709,00
İstanbul	Sarıyer	Gümüşdere Köyü	0	742	1.095.434,88	1.095.434,88
İstanbul	Sarıyer	Rumeli Hisarı Mahallesi	40	1	28.256,00	28.256,00
İstanbul	Üsküdar	Vaniköy Mahallesi	928	5	15.397,00	15.397,00
İstanbul	Üsküdar	Vaniköy Mahallesi	928	6	17.647,00	15.397,00
İstanbul	Üsküdar	Çengelköy Mahallesi	914	28	138.994	130.994
İstanbul	Üsküdar	Kandilli Mahallesi	934	45	26.372,00	26.372,00
İstanbul	Üsküdar	Kandilli Mahallesi	1042	1	44.100,00	44.100,00
İstanbul	Üsküdar	Kandilli Mahallesi	929	1	30.098,00	30.098,00
İstanbul	Üsküdar	Çengelköy Mahallesi	914	45	2.760,60	2.760,60
İstanbul	Beykoz	Göksu	5	3	11.262,50	11.262,50
İstanbul	Beykoz	Göksu	5	8	32.144,50	32.144,50
İstanbul	Beykoz	Göksu	6	17	78.585,00	78.585,00
İstanbul	Sarıyer	Rumeli Hisarı Mahallesi	976	31	55598,32	55598,32
İstanbul	Sarıyer	Rumeli Hisarı Mahallesi	976	30	1587,96	1587,96
İstanbul	Üsküdar	Çengelköy Mahallesi	914	44	27.692,74	27.692,74
Karaman	Merkez	Kırbağı Mahallesi	360 6	1	147.576,78	100
Kayseri	Bünyan	Cumhuriyet Mahallesi	100	27	3.224,00	3.224,00
Konya	Selçuklu	Tatköy Mahallesi	335	117	2.037,37	1.626,26
Konya	Yunak	Böğürdelik Köyü	112	34	4.606,46	50
Kütahya	Tavşanlı	Ovacık Köyü	135	1	44.606,29	100
Mersin	Silifke	Işıklı Köyü	103	3	1.261,57	1.261,57
Mersin	Tarsus	Cumhuriyet Mahallesi	330 4	38	879	879

İL ADI	İLCE ADI	MAHALLE ADI	ADA	PARSEL	HAZINE YUZOLCUM	TAHSIS YUZOLCUM
Mersin	Tarsus	Cumhuriyet Mahallesi	3304	39	1.120,00	1.120,00
Muğla	Menteşe	Yerkesik Köyü	377	28	1.110,71	1.092,00
Muğla	Milas	İsmetpaşa Mahallesi	269	175	128.856,86	50
Rize	Çayeli	Büyüktaşhane Mahallesi	500	33	20	20
Uşak	Karahallı	Konak Mahallesi	79	22	368,84	368,84
Van	Erciş	Kışla Mahallesi	178	3	5.489,43	12
Toplam					3.731.223,38	1.834.207,36

Şekil 1-8Tahsisli Alanlar Tablosu

➤ Üniversitenin Bölgesel Dağılımı

Kampüsler	Arazinin Üniversiteye Giriş Şekli	Toprak Alanı (m ²)
Anadolu Hısarı Kampüs	Tahsis/Maliye Hazinesi	121.992
Güney Kampüs	Tahsis/Maliye Hazinesi	278.780,47
Kuzey Kampüs	Tahsis/Maliye Hazinesi	57.186,28
Uçaksavar Kampüs	Tapulu/Bogaziçi Üniv.	44.351,50
Kandilli Kampüs	Tahsis/Maliye Hazinesi	292.811,34
Sarteppe- Kilyos Kampüs	Tahsis/Maliye Hazinesi	1.095.435
Hisar Kampüs	Tapulu/Bogaziçi Üniv.	21.457
İzmit Deprem Zararlarının Azaltılması Merkezi	Tahsis/Maliye Hazinesi	4.214
Tarsus Gözlükule Kazıları Araştırma Merkezi	Tahsis/Maliye Hazinesi	1.999
Çanakkale Tapulu Arazi	Tapulu / Boğaziçi Üniv.	2.072,66
İller Satında Deprem İstasyonları	Tahsis	43.301,04
TOPLAM		1.963.600,29

Şekil 1-9Üniversite Bölgesel Dağılım Tablosu

E.1.1 ÜNİVERSİTESİNİN KAPALI ALANLARI (m²)

KAMPÜS	BRÜT ALAN(m2)	NET ALAN (m2)	DERSLİK LAB ALANI(m2)
ANADOLU HISARI KAMPÜS	27.062,71	23.532,79	5.204
BURSA İZNIK DEPREM ZARARLARININ AZALTILMASI MERKEZİ	2.193	1.625,58	0
GÜNEY KAMPÜS	62.143	53.116,39	5.656
HİSAR KAMPÜS	13.529	11.240,02	2.487
KANDİLLİ RASATHANESİ	43.613	40.907,71	10.016
KİLYOS SARITEPE KAMPÜS	42.192	38.127,88	3.610
KUZEY KAMPÜS	99.661	86.152,68	18.906
MERSİN TARSUS GÖZLÜKÜLE KAZILARI ARAŞTIRMA MERKEZİ	2.535	2.237,46	98
UÇAKSAVAR KAMPÜS	42.803	30.356,26	609
TOPLAM	336.825,71	287.297	46.587

Şekil I-10 Üniversite Kapalı Alanların Tablosu

E.1.2 KAPALI MEKÂNLARIN HİZMET ALANLARINA GÖRE DAĞILIMI

YERLEŞKELER	Araştırma	Barınma	Diğer	Eğitim	Kütüphane	Sağlık Hizmeti	Sosyal Alanlar	Spor Alanları	Toplantı ve Konferans	Yönetim	Kapalı Alan (m ²)
ANADOLU HISARI YERLEŞKESİ	25	0	7.448	5.180	210	13	880	5.457	809	3.512	23.532,79
BURSA İZNIK YERLEŞKESİ	0	78	271	0	0	0	828	0	297	152	1.625,58
GÜNEY YERLEŞKESİ	993	7.980	22.354	4.663	181	287	3.043	590	2.905	10.120	53.116,39
HİSAR YERLEŞKESİ	556	155	5.068	1.930	70	0	180	780	191	2.310	11.240,02
KANDİLLİ YERLEŞKESİ	7.836	6.871	16.610	2.180	67	277	1.486	200	1.216	4.165	40.907,71
KİLYOS YERLEŞKESİ	1.502	14.399	15.269	2.108	259	233	953	1.521	629	1.254	38.127,88
KUZEY YERLEŞKESİ	6.710	12.949	36.417	12.195	6.221	175	2.075	0	952	8.458	86.152,68
MERSİN-TARSUS YERLEŞKESİ	0	0	1.014	98	79	0	634	0	239	174	2.237,46
UÇAKSAVAR YERLEŞKESİ	0	9.999	15.937	609	0	8	192	2.241	831	540	30.356,26
GENEL TOPLAM	17.622,71	52.431,2	120.388	28.963,8	7.085,06	992,08	10.269,55	10.788,4	8.070,79	30.684,78	287.297

Şekil I-11 Kapalı Mekanların Hizmet Alanların Tablosu

E.1.3 SOSYAL ALANLAR

E.1.3.1 SPOR TESİSLERİ

YERLEŞKE ADI	Spor Tesisin Adı	Kapalı Spor Tesisi		Açık Spor Tesisi	
		Kapasite (kişi)	Alan (m ²)	Kapasite (kişi)	Alan (m ²)
Güney Kampus	Dodge Hall	-	448		
Güney Kampus	Açık Havuz				1073,3
Güney Kampus	Basketbol Sahası				420
Güney Kampus	Tenis Kortu (5 AD)				1775
Hisar Kampus	Kapalı Spor Salonu Fitness ve yüzme havuzu		2385,34		
Hisar Kampus	Halı Saha				400
Kuzey Kampüsü	Basketbol Sahası				390
Kandilli Kampüsü	BTK Fitness Salonu		75,5		
Kandilli Kampüsü	Voleybol Sahası				264
Uçaksavar Kampus	Atletizm Sahası			-	12688
Uçaksavar Kampus	Tribün		1007,47		
Uçaksavar Kampus	Kapalı Spor Salonu	500	2532,83		
Kilyos Kampüsü	Kapalı Spor Salonu	420	2199,19		
Kilyos Kampusü	YADYOK Yurt Fitness		117,72		
Kilyos Kampusü	Halı Saha				750
Anadolu Hisarı Kampüsü	Açık Tenis Kortu (2 adet)				1188
Anadolu Hisarı Kampüsü	Futbol Sahası				17768
Anadolu Hisarı Kampüsü	Kapalı Yüzme Havuzu (Yarı Olimpik)		3670		
Anadolu Hisarı Kampüsü	Jimnastik Salonu		1250		
Anadolu Hisarı Kampüsü	Kapalı Tenis Kortu		588		
Anadolu Hisarı Kampüsü	Kapalı Spor Salonu (Basketbol Sahası)		1424		
Anadolu Hisarı Kampüsü	Kapalı Spor Salonu (Fitness Sahası)		919		

Şekil I-12 Spor Tesisleri Tablosu

E.1.4 DİĞER SOSYAL ALANLAR

SOSYAL ALANLARI	Adet	Alan (m ²)	Kapasite (Kişi)
Sinema Salonu	1	180	137
Öğrenci Kulüpleri	44	1053	
Tiyatro Salonu	1	237,2	

Şekil I-13 Diğer Sosyal Alanlar Tablosu

E.1.5 HİZMET ALANLARI

HİZMET ALANLARI	Ofis Sayısı	Alan	Kullanan Kişi Sayısı
İdari Personel Hizmet Alanları	44	657	145

Şekil I-14 Hizmet Alanları Tablosu

E.1.6 AMBAR, ARŞİV ALANLARI VE ATÖLYELER

ALAN ADI	Adet	Alan
Atölyeler	28	808,66

Şekil I-15 Ambar/Arşiv/Atölyeler Alanları Tablosu

E.2. BİRİMİN TAŞINIRLARI

E.2.1 DAYANAKLI TAŞINIRLAR

Hesap Kodu	I. Düzey Kodu	II. Düzey Kodu	DAYANIKLI TAŞINIRLAR	Ölçü Birimi	Miktar
253			TESİS, MAKİNE VE CİHAZLAR		
253	02		Makineler ve Aletler Grubu		
253	02	01	Tarım ve Ormancılık Makine ve Aletleri	Adet	62
253	02	02	İnşaat Makineleri ve Aletleri	Adet	26
253	02	03	Atölye Makineleri ve Aletleri	Adet	93
253	02	04	İş Makineleri ve Aletleri	Adet	2
253	02	05	Güç Elektroniği ve Basınçlı Makineler ve Aletler	Adet	8
253	03		Cihazlar ve Aletler Grubu		
253	03	01	Yıkama Temizleme ve Ütüleme Cihazlar ve Aletler	Adet	5
253	03	02	Beslenme, Gıda ve Mutfak Cihaz ve Aletleri	Adet	53
253	03	04	Ölçü, Tartı Çizim Cihazları ve Aletleri	Adet	23
255			DEMİRBAŞLAR GRUBU		
255	01		Döşeme ve Mefruşat Grubu		
255	01	02	Temsil ve Tören Demirbaşları	Adet	2
255	01	03	Koruyucu Giysi ve Malzemeler	Adet	5
255	02		Büro Makineleri Grubu		
255	02	01	Bilgisayarlar ve Sunucular	Adet	176
255	02	02	Bilgisayar Çevre Birimleri	Adet	4
255	02	03	Tekser ve Çoğaltma Makineleri	Adet	1
255	02	04	Haberleşme Cihazları	Adet	60
255	02	05	Ses, Görüntü ve Sunum Cihazları	Adet	6
255	02	99	Diğer Büro Makineleri ve Aletleri Grubu	Adet	99
255	03		Mobilyalar Grubu		
255	03	01	Büro Mobilyaları	Adet	481

Hesap Kodu	I. Düzey Kodu	II. Düzey Kodu	DAYANIKLI TAŞINIRLAR	Ölçü Birimi	Miktar
	03	02	Misafirhane, Konaklama ve Barınma Amaçlı Mobilyalar	Adet	8
255	04		Beslenme Gıda ve Mutfak Demirbaşları Gurubu		
255	04	01	Yemek Hazırlama Ekipmanları	Adet	1
255	07		Kütüphane Demirbaş Gurubu		
255	07	01	Kütüphane Mobilyaları	Adet	2
255	08		Eğitim Demirbaşları Gurubu		
255	08	01	Eğitim Mobilyaları ve Donanımları	Adet	1
255	08	02	Öğrenmeyi Kolaylaştırıcı Ekipmanlar	Adet	5
255	09		Spor Amaçlı Kullanılan Demirbaşları Gurubu		
255	09	01	Doğa Sporlarında Kullanılan Demirbaşlar	Adet	2
255	99		Diğer Demirbaşları Gurubu		
255	99	01	Seyyar Kulübe, Kabin, Büfe ve Kafesler	Adet	1

Şekil I-16 Dayanıklı Taşınırlar Tablosu

E.3. BİLGİ VE TEKNOLOJİK KAYNAKLAR**E.3.1 YAZILIMLAR**

Daire Başkanlığı tarafından hakedişlerin hazırlanması amacıyla kullanılan AMP programı ve mimari projelerin hazırlanması için kullanılan AUTOCAD programı kullanılmaktadır.

E.3.2 DONANIM ALTYAPISI

TEKNOLOJİK KAYNAKLAR	ADET			
	Eğitim Amaçlı	Hizmet Amaçlı	İdari Amaçlı	Araştırma Amaçlı
Sunucular			6	
Masa Üstü Bilgisayar Sayısı			77	
Taşınabilir Bilgisayar Sayısı			25	
TOPLAM			108	

Şekil I-17 Donanım Altyapısı Tablosu

E.3.3 DİĞER DONANIM ALTYAPI

DİĞER BİLGİ VE TEKNOLOJİK KAYNAKLAR	ADET			
	Eğitim Amaçlı	Hizmet Amaçlı	İdari Amaçlı	Araştırma Amaçlı
Faks			0	
Fotokopi Makinesi			1	
Mobil Telefon			1	
Projeksiyon			2	
Yazıcı			3	
Fotoğraf Makinesi			2	
TOPLAM			9	

Şekil I-18 Diğer Donanım Altyapısı Tablosu

E.4. İNSAN KAYNAKLARI

E.4.1 İDARİ PERSONEL

E.4.1.1 İDARİ PERSONEL KADROLARIN DOLULUK ORANINA GÖRE

İDARİ PERSONEL (Kadroların Doluluk Oranına Göre)	Dolu	Boş	Toplam
Genel İdari Hizmetler	5	2	7
Teknik Hizmetler Sınıfı	184	105	289
TOPLAM	189	107	296

Şekil I-19 İdari Personel Doluluk Oranı Tablosu

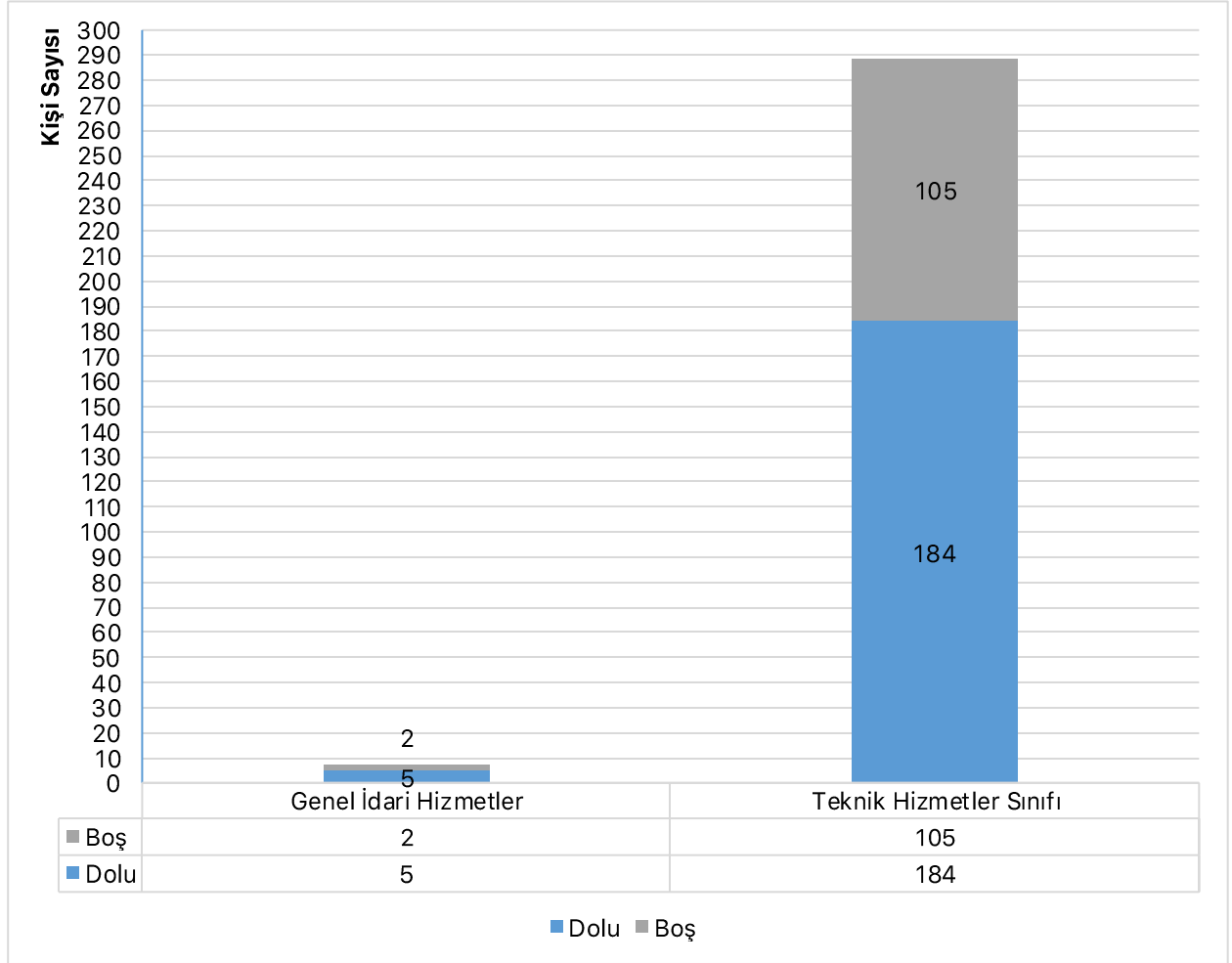

Şekil I-20 İdari Personel Doluluk Oranı Tablosu

E.4.1.2 İDARİ PERSONEL FİİLİ DURUMA GÖRE

İDARİ PERSONEL	Toplam
Genel İdari Hizmetler	13
Teknik Hizmetler Sınıfı	63
Yardımcı Hizmetler Sınıfı	16
TOPLAM	92

Şekil I-21 İdari Personel Fiili Durum Tablosu

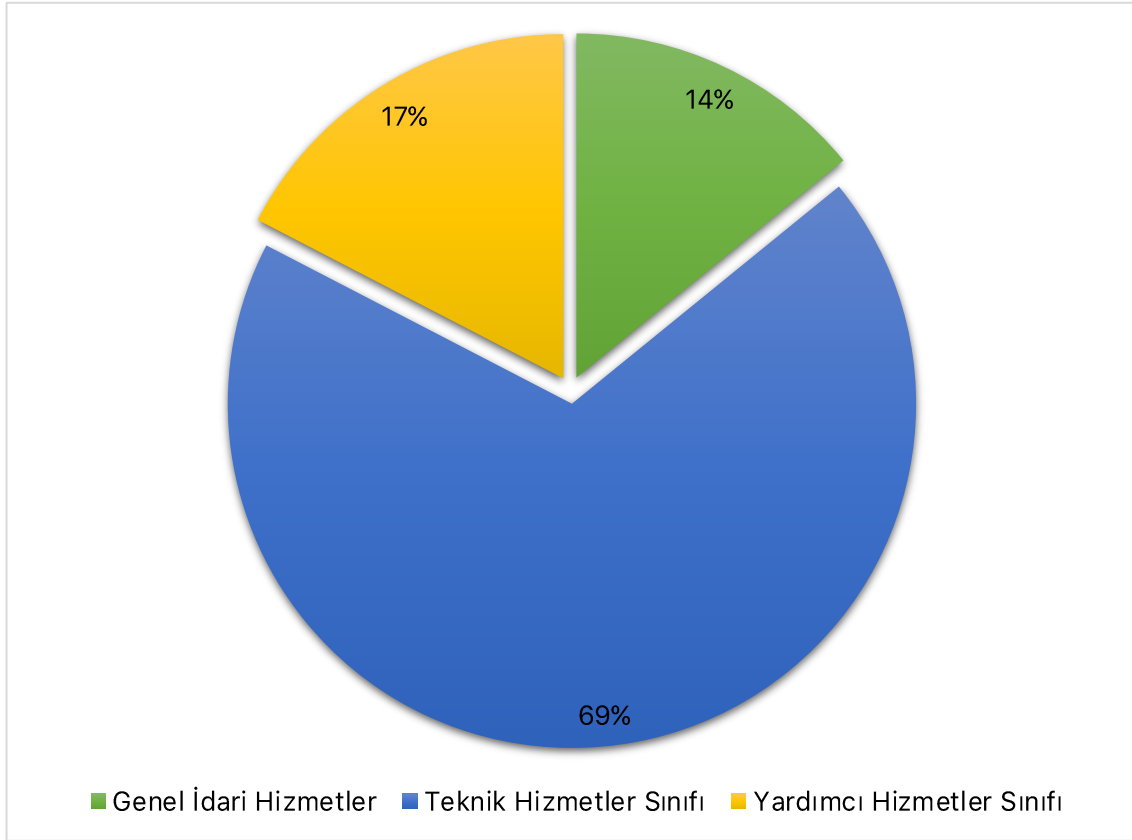

Şekil I-22 İdari Personel Fiili Durum Grafiği

E.4.1.3 İDARİ PERSONELİN EĞİTİM DURUMU

	İlköğretim	Lise	Ön Lisans	Lisans	Yüksek Lisans ve Doktora	TOPLAM
Kişi Sayısı	10	18	17	40	7	92
Yüzde (%)	11	20	18	43	8	100

Şekil I-23 İdari Personel Eğitim Durumu Tablosu

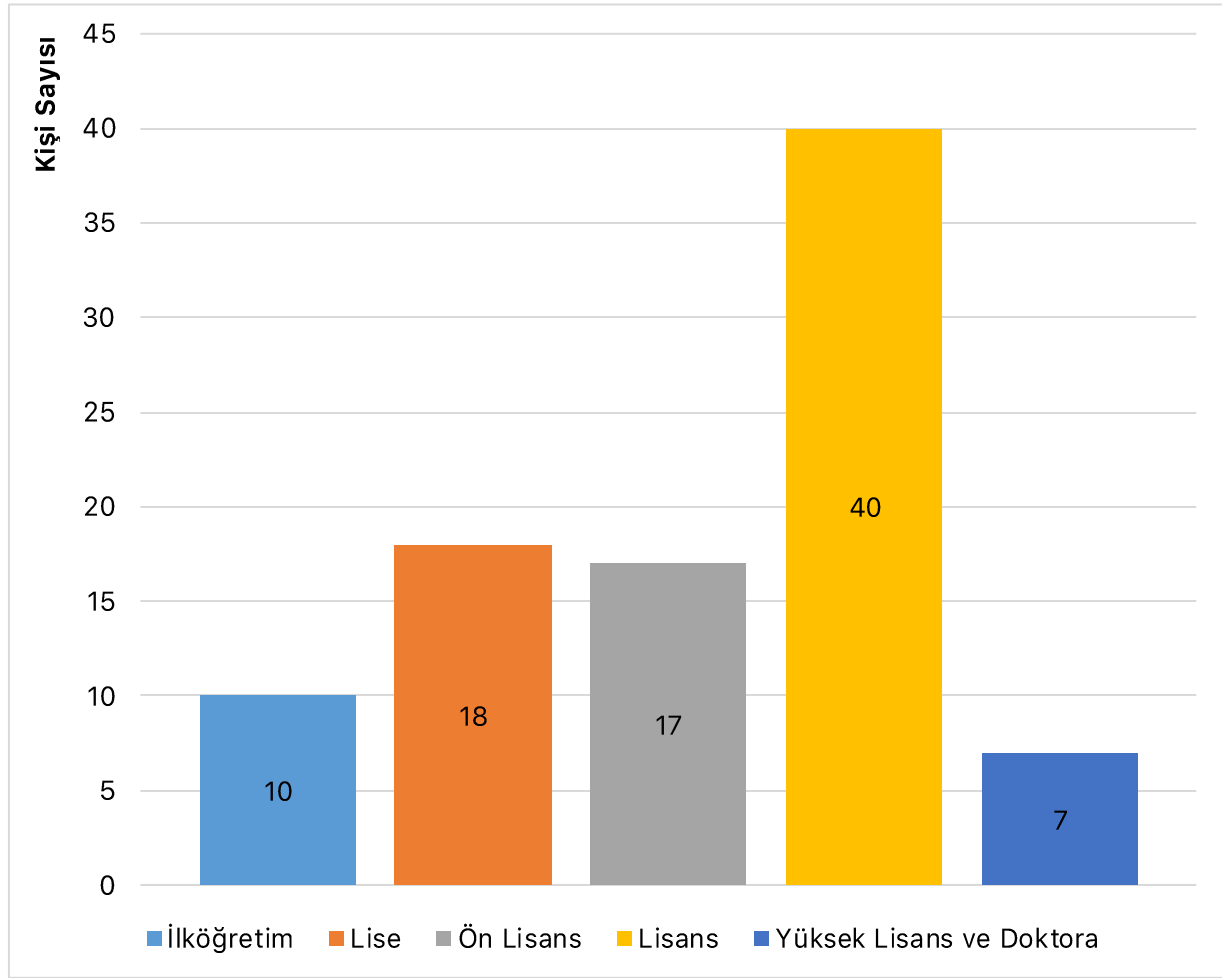

Şekil I-24 İdari Personel Eğitim Durumu Grafiği

E.4.1.4 İDARİ PERSONELİN HİZMET SÜRELERİ

	0-3 Yıl	4-6 Yıl	7-10 Yıl	11-15 Yıl	16-20 Yıl	21-Üzeri	TOPLAM
Kişi Sayısı	7	0	10	28	11	36	92
Yüzde (%)	8	0	11	30	12	39	100

Şekil I-25 İdari Personel Hizmet Süresi Tablosu

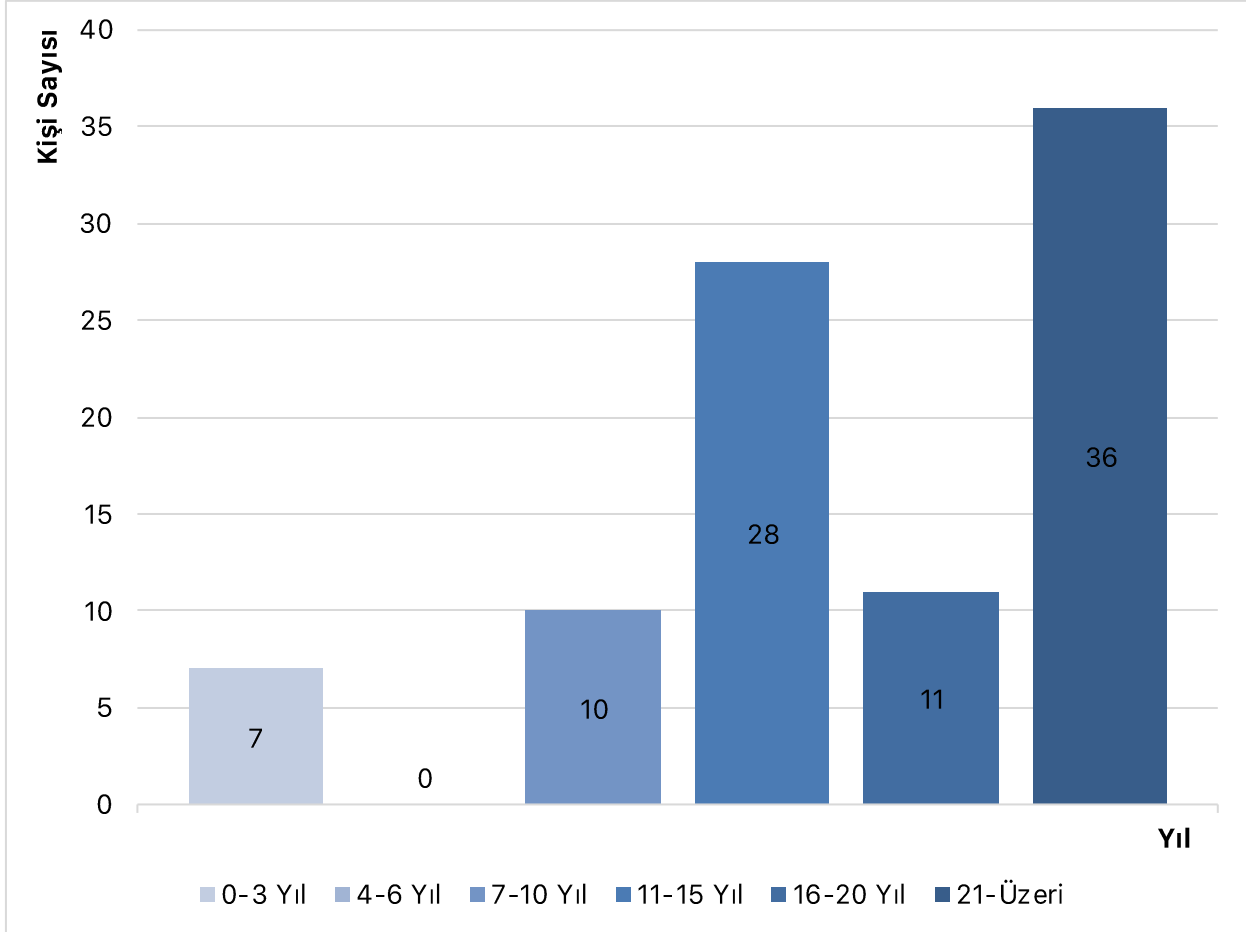

Şekil I-26 İdari Personel Hizmet Süresi Grafiği

E.4.1.5 İDARİ PERSONELİN YAŞ İTİBARIYLA DAĞILIMI

	19-25 Yaş	26-30 Yaş	31-35 Yaş	36-40 Yaş	41-50 Yaş	51-Üzeri	TOPLAM
Kişi Sayısı	3	3	6	15	31	34	92
Yüzde (%)	3	3	7	16	34	37	100

Şekil I-27 İdari Personel Yaş İtibariyle Dağılım Tablosu

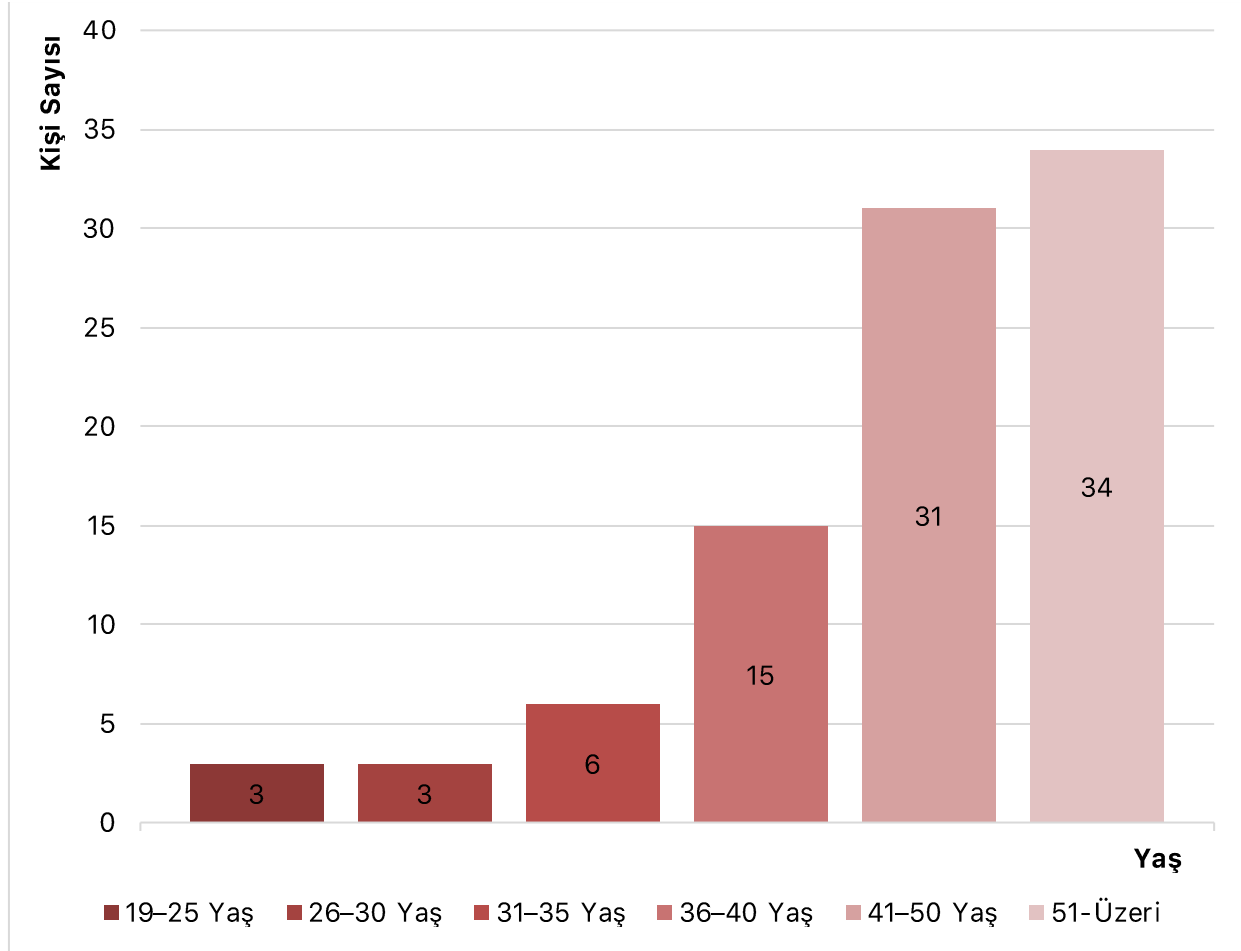

Şekil I-28 İdari Personel Yaş İtibariyle Dağılım Grafiği

E.4.1.6 İDARİ PERSONELİN KADIN-ERKEK DAĞILIMI

	Kadın	Erkek	Toplam
Kişi Sayısı	17	75	92
Yüzde	18	82	100

Şekil I-29 İdari Personel Kadın-Erkek Dağılım Tablosu

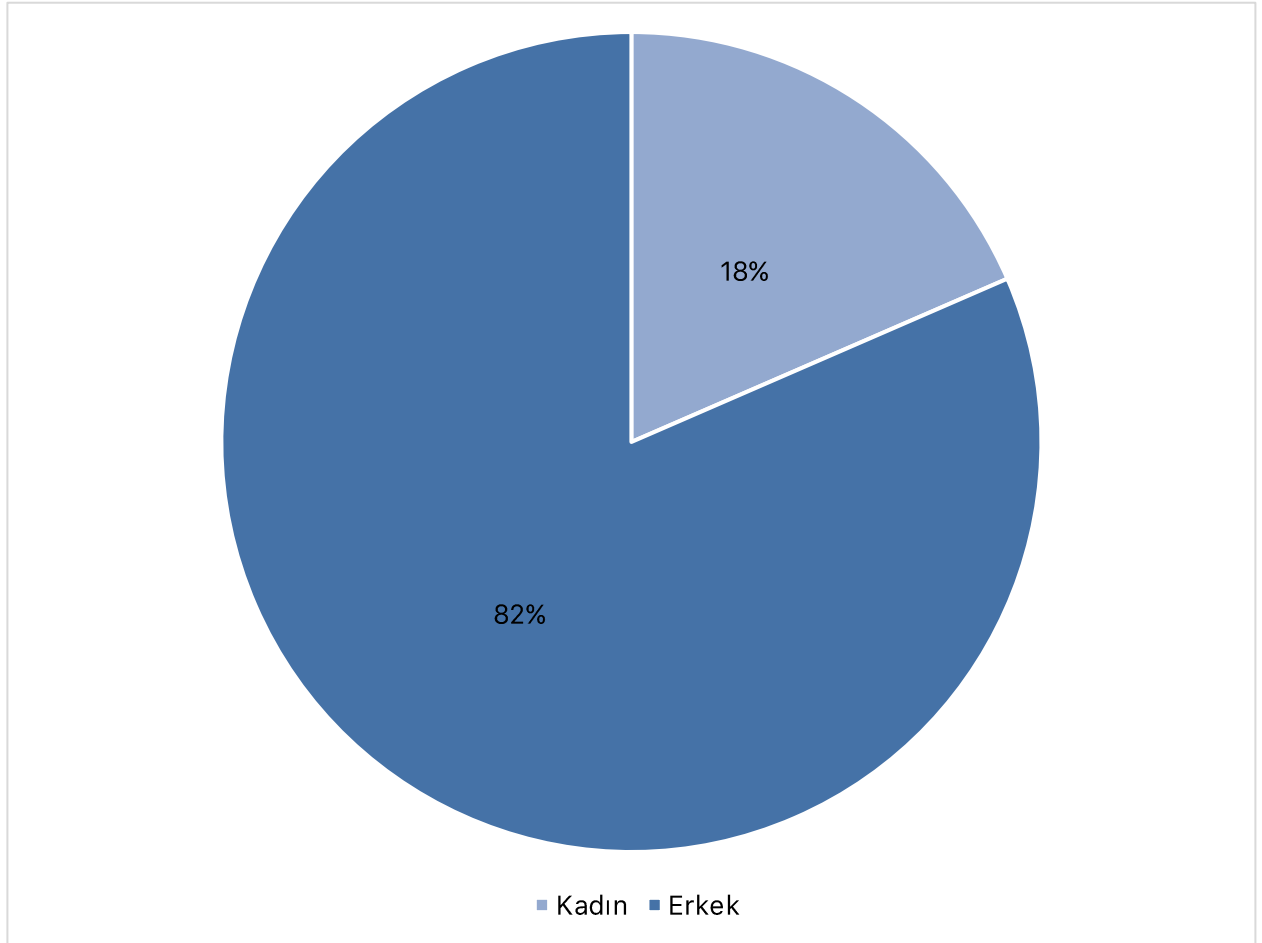

Şekil I-30 İdari Personel Kadın-Erkek Dağılım Grafiği

E.5. SÖZLEŞMELİ İDARİ PERSONEL (696KHK)

E.5.1 SÖZLEŞMELİ İDARİ PERSONEL DAĞILIMI

Birim Adı	Personel Sayısı
Yapı İşleri Şube Müdürlüğü	28
Toplam	28

Şekil I-31 Sözleşmeli İdari Personel Dağılım Tablosu

E.5.2 SÖZLEŞMELİ İDARİ PERSONELİN EĞİTİM DURUMU

	İlköğretim	Lise	Ön Lisans	Lisans	Y.Lisans /Doktora	Toplam
Kişi Sayısı	-	7	7	11	1	28
Yüzde (%)	-	25	25	39	4	100

Şekil I-32 Sözleşmeli İdari Personel Eğitim Durumu Tablosu

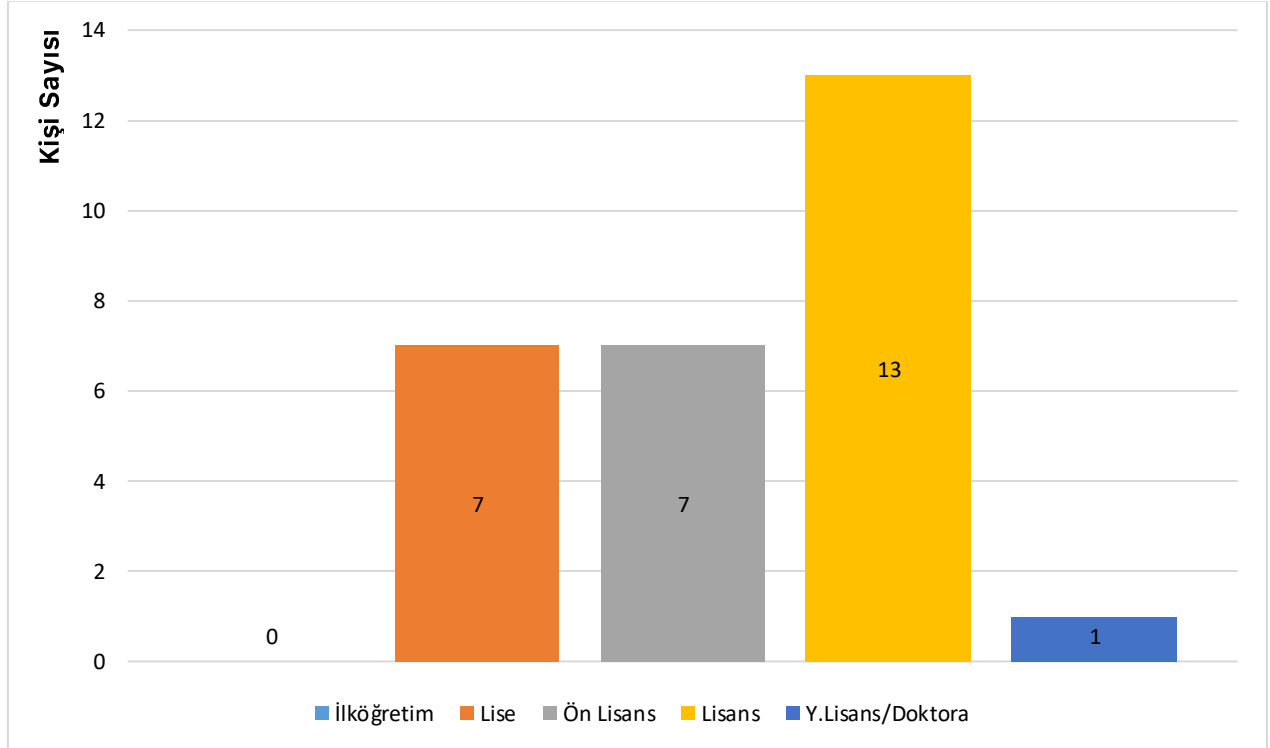

Şekil I-33 Sözleşmeli İdari Personel Eğitim Durumu Grafiği

E.5.3 SÖZLEŞMELİ İDARİ PERSONELİN HİZMET SÜRELERİ

	0-3 Yıl	4-6 Yıl	7-10 Yıl	11-15 Yıl	16-20 Yıl	21- Üzeri	Toplam
Kişi Sayısı	28	0	0	0	0	0	28
Yüzde (%)	100	0	0	0	0	0	100

Şekil I-34 Sözleşmeli İdari Personel Hizmet Süreleri Tablosu

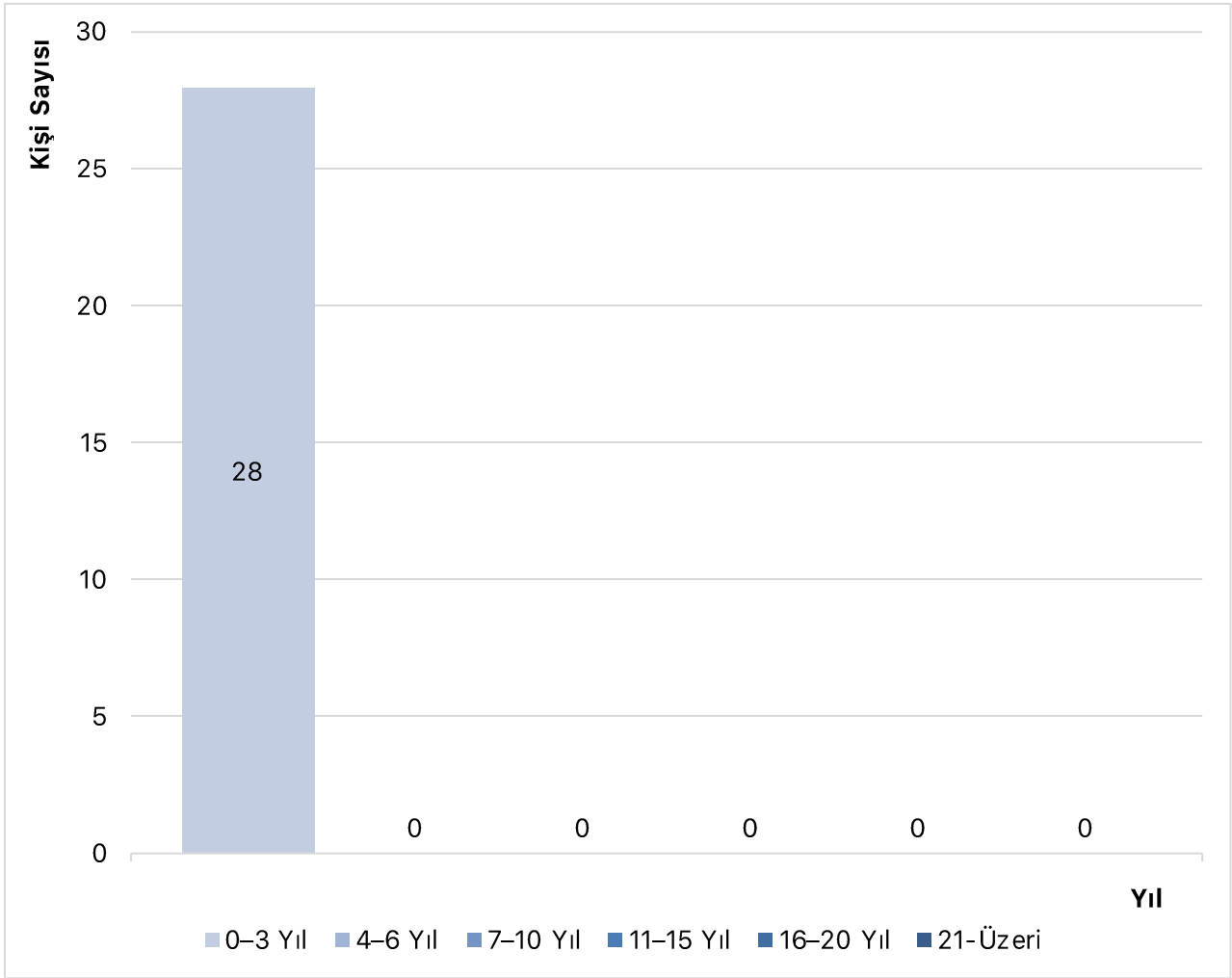

Şekil I-35 Sözleşmeli İdari Personel Hizmet Süreleri Grafiği

E.5.4 SÖZLEŞMELİ İDARİ PERSONELİN YAŞ İTİBARIYLA DAĞILIMI

	21-25 Yaş	26-30 Yaş	31-35 Yaş	36-40 Yaş	41-50 Yaş	51-Üzeri	Toplam
Kişi Sayısı	8	14	6	0	0	0	28
Yüzde (%)	28	50	21	0	0	0	100

Şekil I-36 Sözleşmeli İdari Personel Yaş İtibariyle Dağılım Tablosu

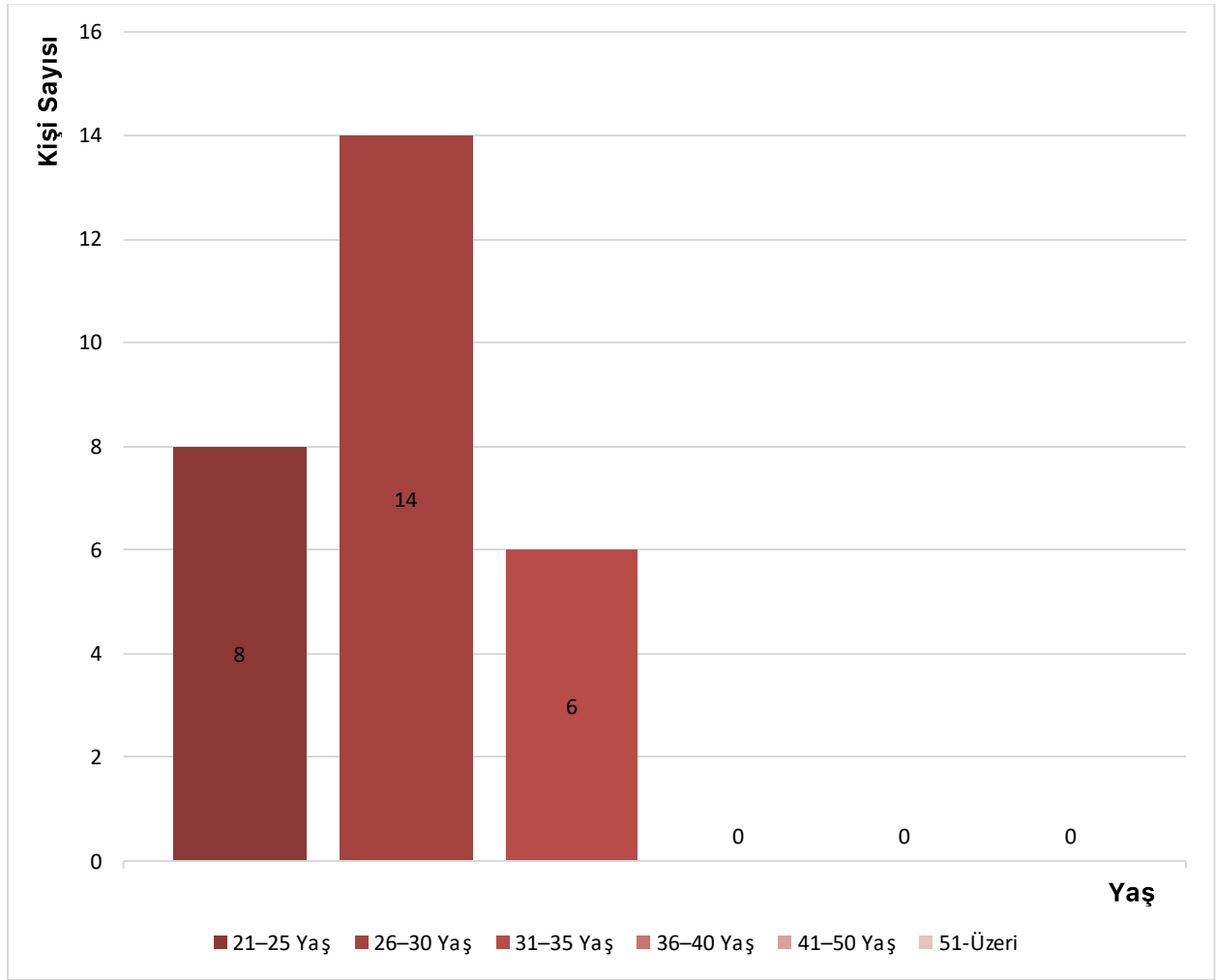

Şekil I-37 Sözleşmeli İdari Personel Yaş İtibariyle Dağılım Grafiği

E.5.5 SÖZLEŞMELİ İDARİ PERSONELİN KADIN-ERKEK DAĞILIMI

	Kadın	Erkek	Toplam
Kişi Sayısı	1	25	28
Yüzde (%)	11	89	100

Şekil I-38 Sözleşmeli İdari Personel Kadın-Erkek Dağılım Tablosu

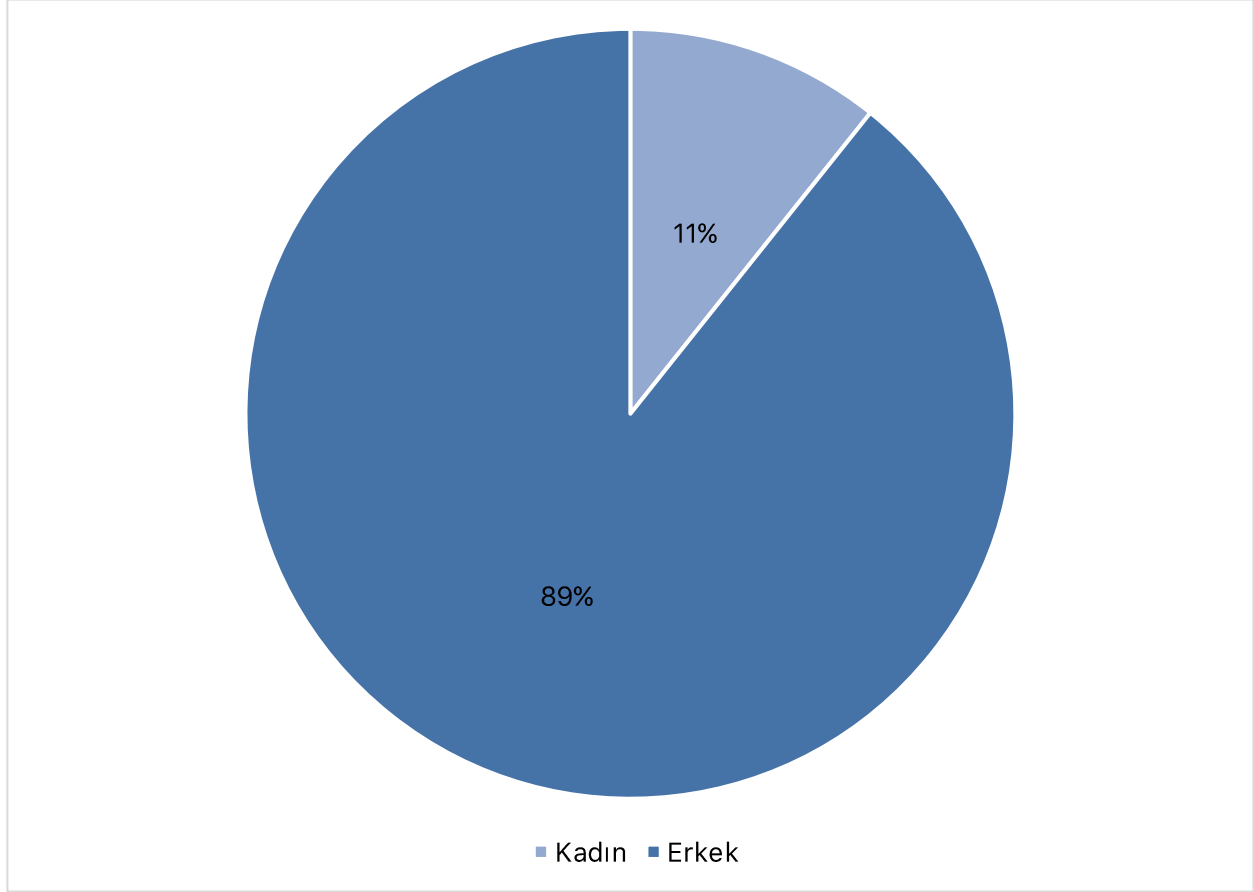

Şekil I-39 Sözleşmeli İdari Personel Kadın-Erkek Dağılım Grafiği

E.6. İŞÇİLER

İŞÇİLER (Çalıştıkları Pozisyonlara Göre)	Dolu	Boş	Toplam
Vizeli Geçici İşçiler (adam/ay)	4		4
Vizesiz İşçiler (3 aylık)			
TOPLAM	4		4

Şekil I-40 İşçiler Tablosu

E.7. PERSONEL ATANMASINA/AYRILMASINI İLİŞKİN BİLGİLER

	Ataması Yapılan Personel Sayısı	Ayrılan Personel Sayısı	
		Emekli	Diğer
İdari Personel	-	-	-
TOPLAM	-	-	-

Şekil I-41 Personel Atanmasına Tablosu

F. SUNULAN HİZMETLER

F.1. İDARİ HİZMETLER

F.1.1 YAPI İŞLERİ, PROJE VE ETÜD ŞUBE MÜDÜRLÜKLERİ

Yapı İşleri ve Teknik Daire Başkanlığı her türlü bakım onarım işletme ve yeni bina yapımı, arazi bakımları gibi hizmetleri yürütmektedir.

Kriz dönemlerinde ise, her türlü teknik eleman ve teknik ekip desteğini sunmaktadır. Üniversitemiz sivil savunma bünyesinde yer alan kurtarma ekipleri çoğunlukla yapı işleri elemanlarından oluşmaktadır.

2022 yılında Yapı İşlerinin doğrudan temin listesi aşağıdaki gibidir.

SIRA NO	2022 YILI DOĞRUDAN TEMİN YAPILAN İŞLER LİSTESİ	YÜKLENİCİ FİRMA	TUTARI KDV DÂHİL
1	Kuzey Kampüsü alanındaki ağaçlara ait Rölöve planı rapor hizmetleri	İST.Ünv.-Cerrahpaşa Döner Sermaye İşletme Müdürlüğü	23.600,00
2	İstanbul İli Beykoz İlçesi 37 ada 58 parseldeki 30.000 m2 alanın tahsisi amacıyla Ön İzin Başvuru Dosyası hazırlanması hizmeti	Yıldızbaş Ormanlık ve Danışmanlık	5.900,00
3	Deprem İstasyonlarının Üniversitemiz adına tahsisi için gerekli olan tüm saha ölçümleri, vaziyet planı çizimleri, tescil beyanname hazırlanması, ilgili kurumlarda takibi, ulaşım, konaklama v.b. işlerin yapılması hizmet alımı işi	Alfa İmar Har. Medikal Dış Tic. Ve Dan.	45.135,00
4	Hisar Kampüs Kafeterya doğalgaz tesisatı projelendirme ve hizmet alımı işi.	IMS Mühendislik	7.080,00
5	Güney Kampüs Kazan Daireleri elektrik ve Mekanik Tesisat Projeleri hizmet alımı işi	Boyut Enerji Sistemleri	236.000,00
6	Güney Kampüs Doğalgaz Tesisat Hatları ve Kazan Daireleri Doğalgaz Tesisat Proje Hizmet alımı işi	Meta Mühendislik	247.800,00
7	Üniversitemiz Uçaksavar Kampüs 1545 ada 247 parseldeki (11886 m2) lik alanın plankote ölçüm hizmet alımı işi	BNF Harita Müh.Hiz.	7.670,00
8	İstanandilli bul İli, Üsküdar İlçesi, KMahallesi 1024 ada 1 parsel, Kuleli Mahallesi 914 ada 44 parsel ile ilişkin imar planı değişikliği hizmet alımı	Analiz Planlama Proje Dan.İnş.Taah. Ve Tic.AŞ.	143.960,00
9	Hisar kampüs Binns House Binası'nın Rökonstrüksiyon Projesinin hazırlanması hizmet alımı işi	Kovuk İnşaat	47.200,00
10	Üniversitemiz Beşiktaş Bebek Mahallesi Güney Kampüs içerisinde bulunan 140 ada 29 parsel içerisinde bulunan (72 Dönüm) alanın plan kote hizmet alımı işi.	BNF Harita Müh.Hiz.	51.330,00
11	Üniversitemiz Anadolu Hisarı kampüsü jeneratörlerimizin bakım ve onarım hizmetlerinin işi	CVS Power Jeneratör ve Güç Sist. San. Tic. Ltd. Şti.	22.397,58

Yapı İşleri Ve Teknik Daire Başkanlığı 2022 Yılı Birim Faaliyet Raporu

SIRA NO	2022 YILI DOĞRUDAN TEMİN YAPILAN İŞLER LİSTESİ	YÜKLENİCİ FİRMA	TUTARI KDV DÂHİL
12	Hava hızı ölçüm cihazının satın alınması işi.	Testo Elektronik Ve Test Ölçüm Cihazları Dış. Ticaret Ltd. Şti.	15.930,00
13	Klimalar tamiri ve tesisat arızaları	Emirer Elektronik Ürünleri Bakım ve Onarım ve İnş. Ltd. Şti.	214.111,05
14	Atölyeler için hırdavat malzemeleri satın alınması.	Hedef Teknik Hırdavat San. ve Tic Ltd. Şti.	93.671,35
15	Atölyeler için hırdavat malzemeleri satın alınması	Yönış Endüstri Kimya Hırd. Mak. İnş. San. ve Dış Tic. Ltd. Şti.	117.309,11
16	Atölyeler için hırdavat malzemeleri satın alınması	Teknik Lider Hırdavat İnşaat ve Elekt. Malz. Tekstil ve İş Güv. San. Tic. Ltd. Şti.	21.699,61
17	Atölyeler için hırdavat malzemeleri satın alınması.	Ceylan Otomasyon Elekt. San. Tic. A.Ş.	66.603,33
18	Atölyeler için pense, yan keski, tornavida, anahtar vs. satın alınması	Ceylan Otomasyon Elekt. San. Tic. A.Ş.	15.165,36
19	Atölyeler için hırdavat malzemeleri satın alınması	Tügen Elektrik Elektronik Mak. Otom. İnş. San. ve Tic. A.Ş.	32.116,06
20	Atölyeler için yan keski, pense, tornavida takımı, boru makası, matkap vs. satın alınması.	Hedef Teknik Hırdavat San. ve Tic Ltd. Şti.	14.582,44
21	Atölyeler için hırdavat malzemeleri satın alınması.	Teknik Lider Hırdavat İnşaat ve Elekt. Malz. Tekstil ve İş Güv. San. Tic. Ltd. Şti.	37.374,91
22	Atölyeler için hırdavat malzemeleri satın alınması.	Hedef Teknik Hırdavat San. ve Tic Ltd. Şti.	142.730,44
23	Atölyeler için hırdavat malzemeleri satın alınması.	Hedef Teknik Hırdavat San. ve Tic Ltd. Şti.	128.136,20
24	Atölyeler için hırdavat malzemeleri satın alınması.	Ceylan Otomasyon Elekt. San. Tic. A.Ş.	55.582,13
25	Kuzey Kampüs Bilgisayar Mühendisliği Binası Server sistemi UPS Cihazları Beslemesi, UPS Panosu Oluşturulması, Zemin Kat Panosu Düzenlenmesi ve Ana Pano Şalt Malzeme Değişimi	İncepek Elektrik İnş. San. ve Tic. Ltd. İti.	256.720,80
26	Atölyeler için hırdavat malzemeleri satın alınması.	Hedef Teknik Hırdavat San. ve Tic Ltd. Şti.	177.790,36
27	Halet Çambel Yalısına ait 3000 adet tarihi eserin uygun koruma önlemleri alınarak Kandilli Rasathanesi depolarından Halet Çambel Yalısı'na taşınması işi.	Anka İstanbul Rest. Yapı.	519.200,00
28	B.Ü. Güney Kampüs Tarihi Binalarımızdan Kenedy Lodge Bibası Cumba Cephesi ve Doğramaların Yenilenmesi ve 1. Kat Doğrama Tadilatı işi.	Mimarlık Uygulama Proje Restorasyon San. Tic. Ltd. Şti.	469.463,00
29	B.Ü. Güney Kampüs Yerleşkesi'nde bulunan Tarihi Binalarımızdan 8 Nolu Lojman Binasında 1. kat. ve 2.kat. Daire Tadilatı işleri.	protek inşaat	493.750,94
30	Schindler marka asansörlerin yıllık periyodik bakımları.	TLS Asansör Yürüyen Merdiven San. ve Tic. Ltd. Şti.	37.524,00
31	New Hall binası OTİS asansörlerin periyodik bakımları.	Buga Otis Asansör Sanayi ve Tic. A. Ş.	28.291,68
32	Jeneratörlerin periyodik bakımları	CVS Power Jeneratör ve Güç Sist. San. Tic. Ltd. Şti.	106.200,00

Yapı İşleri Ve Teknik Daire Başkanlığı 2022 Yılı Birim Faaliyet Raporu

SIRA NO	2022 YILI DOĞRUDAN TEMİN YAPILAN İŞLER LİSTESİ	YÜKLENİCİ FİRMA	TUTARI KDV DÂHİL
33	Güney Kampüs Trafoya ait arızalı rölenin demontajının yapılması yeni röle ile değiştirilmesi.	MTH Mimarlık	22.715,00
34	1042 ada 1 parsel aplikasyon bedeli ve Teknik belge harcı	Şaban SOYLU	3.951,51
35	Kilyos kampüsü evsel atık su arıtma tesisi arızaları	Utes Endüstriyel Tesis Dizayn Otomasyon ve Danışmanlık Hizm. Taah. San. Tic. Ltd. Şti.	20.154,40
36	Otomatik Bahçe Sulama tesisatının yapılması.	Sartaş Yapı Malzemeleri	15.146,22
37	Yeşil alan düzenlemesi işi.	Alba Peyzaj	26.335,24
38	Kuzey Kampüs Rumelihisarı Mahallesi 976 ada 31 parsel - Yüzölçümü 65598,31 m2 alanın aplikasyon bedeli ile Kadastro teknik belge harcı	Şaban SOYLU	4.740,90
39	Mühendislik Fak. Elektrik besleme hattının yenilenmesi	Yılmaz Tasarım Dekor Tesis. İnş. Taah. San. Tic. Ltd. Şti	35.093,20
40	Kilyos Kampüs RES Elektrik Üretim Tesisinin BEDAŞ SCADA Sistemi ile haberleşme arızasının onarılması işi	SGE Mühendislik	6.826,30
41	Kilyos Kampüs WC tadilatı ile Kuzey, Kandilli ve Hisar Kampüslerdeki kalorifer tesisatı onarım işleri	Eren Projelendirme	202.997,41
42	Güney Kampüs içme suyu tesisi kapasite artırımı	Utes Endüstriyel Tesis Dizayn Otomasyon ve Danışmanlık Hizm. Taah. San. Tic. Ltd. Şti.	14.118,70
43	Güney Kampüs Hühendislik Fakültesi Aydınlatma Armatürlerinin yenilenmesi işi.	Farklı Mühendislik Elektrik İnşaat	248.148,10
44	Kuzey Kampüs A-B Kapıları ile Etiler Kapı ve Kandilli Yurt Girişindeki Turnike Sistemi için Elektrik ve Data Kablo işi.	Nur Network İletişim Yapı Hiz.	15.068,60
45	Moleküler Biyoloji Teras 1 Laboratuvar Nötr Toprak Voltaj, Topraklama Arıza Ölçümleri, Pano ve Elektrik İç Tesisat Müdahale İşleri Teklifi	Farklı Mühendislik Elektrik İnşaat	5.900,00
46	Üniversitemiz Kandilli Kampüs İçerisinde bulunan 1042 ada 1 parsel içerisinde bulunan yaklaşık (9500 m2) alanın plankote hazırlanması işi	BNF Harita Müh. Hiz.	5.310,00
47	Güney Kampüs Rektörlük Binası Elektrik Panoları İç Tesisat Denetim ve Raporlama Kapsamında Muhtelif Ölçüm Rapor İşleri	Farklı Mühendislik Elektrik İnşaat	23.600,00
48	Kandilli Kampüsü BTK Binası C Blok 2. Bodrum Kat Deney Hayvanları Laboratuvarlarına epoksi, boya ve onarım işleri	Keos Yapı İnşaat Gıda San. Tic. Ltd. Şti.	172.558,95
49	Güney Kampüs Seranın girişindeki demir kapının onarımı ile Hisar Kampüs çevre çitlerinin onarımı işi	Emek Demir Doğrama	11.243,04
50	Kandilli Kampüs BTK Binası C Blok tüm katlardaki laboratuvarlarda bulunan akrobat kollarına havalandırma bağlantısının yapılması işi	Aren Enerji- Mekanik	29.631,04
51	Kırık cam değişimi işleri	Keos Yapı İnşaat Gıda San. Tic. Ltd. Şti.	12.638,98
52	Güney Kampüs 12-13 No'lu Misafirhane Boya İşleri.	Keos Yapı İnşaat Gıda San. Tic. Ltd. Şti.	88.816,66

Yapı İşleri Ve Teknik Daire Başkanlığı 2022 Yılı Birim Faaliyet Raporu

SIRA NO	2022 YILI DOĞRUDAN TEMİN YAPILAN İŞLER LİSTESİ	YÜKLENİCİ FİRMA	TUTARI KDV DÂHİL
53	Kandilli Kampüsü BTK Binası D Blok Fizik Bölümü Dedektör Teknolojileri Laboratuvarı Mekanik Tesisat İşlerinin Yapılması ve C Blok Yaşam Bilimleri MR Sistem Odasına Klima Tesisatı Yapılması işi	Emirer Elektronik Ürünleri Bakım ve Onarım ve İnş. Ltd. Şti.	213.788,86
54	Klima arızaları	Emirer Elektronik Ürünleri Bakım ve Onarım ve İnş. Ltd. Şti.	188.134,54
55	Kombi, kazan tesisat arızaları	EYM Isıtma- Soğutma Mekanik ve İnş. Ltd. Şti.	212.824,80
56	Kuzey-Güney ve Kilyos Kampüsleri muhtelif inşaat tadilat onarım işleri	DDK Yapı Sanayi Tic.A.Ş.	216.807,48
57	İçme suyu tesisleri hidrofor, klor dozlama pompası arızaları	Utes Endüstriyel Tesis Dizayn Otomasyon ve Danışmanlık Hizm. Taah. San. Tic. Ltd. Şti.	16.167,18
58	Kuzey Kampüs Ana Temiz Su Hattı Kütüphane-Kuzey B Kapı Arasındaki Kısımın HDPE Boru ile Yenilenmesi ve Kuzey Par4k Binası Yangın Tesisatı Tadilat işi	EYM Isıtma- Soğutma Mekanik ve İnş. Ltd. Şti.	127.650,04
59	Kandilli Kampüsü UDİM Binası çevre duvarları karot ile barbakan açılması ve rogar yapılması işi.	Demak İnş.San.Tic.Ltd.Şti.	22.420,00
60	Güney Kampüs 16-B Nolu Lojman Tadilat İşleri	Demak İnş.San.Tic.Ltd.Şti.	23.010,00
61	Kuzey Park Binası UPS Besleme Kablosu ve Panosu ile Kat Elektrik Panolarının Düzenlenmesi işi	İncepek Elektrik İnş.San. ve Tic.Ltd.İti.	137.512,24
62	Enstitümüz Bölgesel Deprem-Tsunami İzleme ve Değerlendirme Merkezi (BDTİM) ve Yönetim Binası parafadur alt yapı işlerinin (topraklama, ölçüm, motaj) yapılması işi.	Yılkomer Yıldırımından Korunma Merkezi	12.034,82
63	Güney Kampüs Bayrak Direği Temini ve Montajı, Kampüslerdeki Demirlerin Nakli, Ahşap Deck Boya İşleri ve Elektrik İşleri	İrem İnş.-Gıyasettin DEMİREL	149.780,76
64	Kandilli Kampüs BTK Binası Muhtelif Elektrik İşleri	İncepek Elektrik İnş.San. ve Tic.Ltd.İti.	137.766,79
65	Güney Kampüs Etiler Kapıdan meydana inen yolun manzara kısmına kamera kurulumu ve kablolama işi	Farklı Mühendislik Elektrik İnşaat	43.483,00
66	Kandilli Kampüs BTK Binası C Blok 2. Bodrum Kat Hayvan Deneyleri Laboratuvarı tadilat işi	Maxoy İnş.-Sinan ÇAVRAR	139.027,71
67	Kandilli Kampüs BTK Binası muhtelif cihazlarda gerekli ölçüm test ve raporlama işi	Farklı Mühendislik Elektrik İnşaat	35.400,00
68	Güney Kampüs Etiler Kapı, Öğrenci Otoparkı ve Meydan Güvenlik Kulubesine kartlı geçiş sistemi için elektrik ve data altyapısının çekilmesi işi	Nur Network İletişim Yapı Hiz.	10.915,00
69	Üniversitemiz Kampüsler genelinde çatı onarım işleri.	DDK Yapı Sanayi Tic.A.Ş.	64.445,70
70	Üniversitemiz Eğitim Fakültesi, Güney Açık Havuz, Kandilli BTK çevre düzenlemesi, Yurtlar ve Misafirhanelerde onarım işi.	Keos Yapı İnşaat Gıda San. Tic. Ltd. Şti.	149.124,02
71	Natuk Birkan cam, çerçeve tamiri	Kare Alüminyum ve PVC Doğrama Recep Kaçar	14.986,00
72	Otomatik Sulama Sistemleri bakım, yedek parça ve tamirati	Yüce Peyzaj	22.555,70

Yapı İşleri Ve Teknik Daire Başkanlığı 2022 Yılı Birim Faaliyet Raporu

SIRA NO	2022 YILI DOĞRUDAN TEMİN YAPILAN İŞLER LİSTESİ	YÜKLENİCİ FİRMA	TUTARI KDV DÂHİL
73	Kandilli Rasathanesi Bilim ve Teknoloji Binası D blok zemin ve 1. Kat kuluçka ofislerinin kuzey cephesi camlarına dışardan içeriyi göstermeyen cam filmi yapılması işi	Uğurlu Oto Cam Otom. Ve İnş.	16.874,00
74	Klima arızaları	Emirer Elektronik Ürünleri Bakım ve Onarım ve İnş. Ltd. Şti.	188.938,65
75	Kandilli Kampüsü Feza Gürsey Binası demir kapı yapılması ve alçıpan işleri, Güney Kampüs Etiler Kapı Demir İşleri ile Kennedy Lodge Bahçe Demir Korkuluk işlerinin yapılması	Emek Demir Doğrama	39.348,28
76	Kandilli Kampüsü İnşaat Laboratuvarı Binası Ofis Bloğu 4.Kat Girişine Çift kanatlı Alüminyum kapı yapılması (300*275 cm. 4+4 Lamine cam)	Sadettin Eret Alm.Doğ.	26.066,20
77	Kilyos Kampüs Sera ve BURET Laboratuvarındaki tesisat işleri ile Kuzey Kampüs Jeneratör Yakıt Tankı onarım işleri	Eren Projelendirme	147.555,68
78	Bebek Kapı girişinde yıkılan taş duvarın yeniden yapılması işi.	İrem İnş.-Gıyasettin DEMİREL	37.524,00
79	Tesisat, motor, pompa, havalandırma, bariyer, arızaları	EYM Isıtma- Soğutma Mekanik ve İnş. Ltd. Şti.	126.047,60
80	Güney Kampüsü Saatli Bina Fuaye Salonu, Büyük Toplantı Salonu Aydınlatma ve Bina Genel Yangın İhbar ve Algılama Sistemi Yapılması işi.	Yılmaz Tasarım Dekor Tesis.İnş.Taah.San.Tic.Ltd.Şti	256.531,53
81	Kilyos 1.yurt su filtrasyon tesisine ait tankın yenilenmesi	Utes Endüstriyel Tesis Dizayn Otomasyon ve Danışmanlık Hizm. Taah. San. Tic. Ltd. Şti.	17.552,50
82	Chiller Soğutma Grubu Arızası	Emirer Elektronik Ürünleri Bakım ve Onarım ve İnş. Ltd. Şti.	253.700,00
83	Kandilli Kampüs İnşaat Laboratuvarı Binası Ana Giriş düzenlenmesi işi	Doğukan Çelik İnş.	255.918,48
84	Güney Kampüs Psikoloji Laboratuvarı UPS sistemi Kurulması (UPS DAHİL) ve Cihaz Tablosu Tenileme İş	Farklı Mühendislik Elektrik İnşaat	157.223,20
85	Üniversitemiz Kampüslerindeki Muhtelif Tesisat Onarım İşlerinin Yapılması	EYM Isıtma- Soğutma Mekanik ve İnş. Ltd. Şti.	223.202,12
86	Kuzey Kampüs İGDAŞ Sayaç Değişim	AIRCON MÜHENDİSLİK MEKANİK İNŞAAT TAAHHÜT SANAYİ TİCARET LİMİTED ŞİRKETİ	256.779,80
87	Asansör halat ve kasnak değişimi	Kaizen Asansör Teknolojileri İnş. San. ve Tic. Ltd. Şti.	28.320,00
88	Kandilli Kampüsü İnşaat Lab. Asansör Sövesi Yapılması ve mescide halı döşenmesi işi.	Keos Yapı İnşaat Gıda San. Tic. Ltd. Şti.	70.618,75
89	Kandilli Yurt sıcak su ve soğuk su tesisatı ana dağıtım borularının yenilenmesi ve temiz su arıtma tesisatının kurulması, Kuzey Kampüs Ana su deposu tesisat işleri.	EYM Isıtma- Soğutma Mekanik ve İnş. Ltd. Şti.	227.206,64
90	İçme Suyu ve Arıtma Tesisi Arızaları	Utes Endüstriyel Tesis Dizayn Otomasyon ve Danışmanlık Hizm. Taah. San. Tic. Ltd. Şti.	34.404,08
91	Uçaksavar Garaj için sundurma yapılması, Kuzey Kampüs 4 Yurt arkası tel çit yapılması	Emek Demir Doğrama	75.903,50
92	Halet Çambel Yalısı bahçe arka giriş kapılarına demir korkuluk yapılması işi.	Eryapı Restorasyon	16.599,31

Yapı İşleri Ve Teknik Daire Başkanlığı 2022 Yılı Birim Faaliyet Raporu

SIRA NO	2022 YILI DOĞRUDAN TEMİN YAPILAN İŞLER LİSTESİ	YÜKLENİCİ FİRMA	TUTARI KDV DÂHİL
93	Kilyos Lojmanı, İznik Lojmanı ile Kreş Binasının tadilatı işi	İrem İnş.-Gıyasettin DEMİREL	227.397,80
94	Anadolu Hisarı Kampüsünde toplam 100 kablosuz Erişim Noktaları Cihazları (AP) için Data kablolama ve Montajı işi	Bizim Bulut Bilgi İşlem	105.610,00
95	Eğitim Fakültesi Bodrum Kat tadilat ve onarım işleri	Demak İnş.San.Tic.Ltd.Şti.	143.960,00
96	Jenaratör akü değişimi	CVS Power Jeneratör ve Güç Sist. San. Tic. Ltd. Şti.	16.213,20
97	Kandilli Kampüs BTK Binası Klima Santralleri Filtrelerinin Yenilenmesi işi.	Emirer Elektronik Ürünleri Bakım ve Onarım ve İnş. Ltd. Şti.	56.681,30
98	Anadolu Hisar'ı Giriş Kapısına 0,8mm Gold Paslanmaz Kutu Harflerle Logo ve Tabela Yapılması işi.	YönTime Reklam	44.250,00
99	B.Ü. Kilyos Kampüsü, 1. Kuzey ve Güney Öğrenci Yurdu Yangın Merdiveni Tadilat ve Yenilenmesi işi.	Emek Demir Doğrama	257.004,00
100	Klima ve chiller üniteleri arızaları	Emirer Elektronik Ürünleri Bakım ve Onarım ve İnş. Ltd. Şti.	209.986,90
101	Çamaşır, kurutma makinası arızaları	Emirer Elektronik Ürünleri Bakım ve Onarım ve İnş. Ltd. Şti.	70.794,10
102	Kuzey Kampüste bulunan Kooperatif Binasının yıkılması ve molozların döküm sahasına taşınması işi	İrem İnş.-Gıyasettin DEMİREL	77.054,00
103	Kandilli Kampüsü Yapı Laboratuvarı vinç yolu yapılması işi	Procon Müh.İnş.Taah.ve Tic. A.Ş	253.700,00
104	Kandilli Kampüs 20 tonluk vinç sistemine ilave olarak 2 tonluk vinç sistemi yapılması işi.	DİNAMİK VİNÇ MÜHENDİSLİK SANAYİ VE TİCARET LİMİTED ŞİRKETİ	254.880,00
105	Güney ve Kuzey Kampüslerdeki muhtelif inşaat tadilat işleri	Üçen İnşaat	83.443,11
106	Üniversitemiz Güney Kampüs otomatik sulama sistemlerinin yeniden düzenlenerek tesisatının yenilenmesi işi.	Yüce Peyzaj	37.996,00
107	Kuzey kampüs Bilgisayar mühendisliği Ana girişine çift kanatlı fotoselli otomatik kapı yapılması işi.	Erat Aliminyum	30.680,00
108	Yapı İşleri yangın merdiveni yıkılması, saha betonu atılması işi	VTK MÜHENDİSLİK İNŞAAT TAAHHÜT ELEKTRİK OTOMOTİV SANAYİ TİCARET LİMİTED ŞİRKETİ	55.359,26
109	Boğaziçi Üniversitesi Kuzey Kampüs 1 ve 2. kuzey Yurtlarının İPKB ve Dünya Bankasına sunulmak üzere Deprem Güvenliği Projesinin ve Fizibilitesinin uygun formatta hazırlanması işi.	Ülker Mühendislik	106.200,00
110	Kuzey Kampüs Bilgisayar Müh. Binası İç yıldırımdan Koruma AG Parafudr Sistemi Yapılması işi	S Novagroup	25.724,00
111	Üniversitemiz tüm kampüsler genelinde kullanılmak üzere atölyelerimiz için gerekli malzemelerin satın alınması hususunu saygılarımla arz ederim.	Hedef Teknik Hırdavat San. ve Ticl Ltd. Şti.	223.979,34
112	Kuzey Kantin önündeki Pergolanın sökülerek Güney Personel Yemekhanesi önü ile Yapı İşleri arka kısmına kurulması işi	Gp Perde Sistemleri	57.230,00

Yapı İşleri Ve Teknik Daire Başkanlığı 2022 Yılı Birim Faaliyet Raporu

SIRA NO	2022 YILI DOĞRUDAN TEMİN YAPILAN İŞLER LİSTESİ	YÜKLENİCİ FİRMA	TUTARI KDV DÂHİL
113	Güney Kampüs Etkinlik ve Organizasyonlar Koordinatörlük Binası ile muhtelif binalardaki elektrik tadilat işleri	Emirer Elektronik Ürünleri Bakım ve Onarım ve İnş. Ltd. Şti.	249.542,86
114	Kandilli Kampüs Jeodezi Binası Kalorifer hattının yenilenmesi ve muhtelif mekanik tesisat işleri	EYM Isıtma- Soğutma Mekanik ve İnş. Ltd. Şti.	256.193,34
115	Rektörlük Binası Genel Sekreterlik Odası Parke Yapılması ve Giyotin Doğrama Bakım işi	Mimarlık Uygulama Proje Restorasyon San. Tic. Ltd. Şti.	83.083,80
116	Üniversitemiz Kandilli Kampüsü TETAM Binasında ki asansörün arızalı olan kartının değişimi için, gereğinin yapılmasını saygılarımla arz ederim.	TLS Asansör Yürüyen Merdiven San. ve Tic. Ltd. Şti.	15.930,00
117	Güney Kampüs BTS Binası Toplantı Salonu ve Ana Pano Dairesi Ara Besleme Hattı Onarımının Yapılmasını Saygılarımla Arz Ederim	Yılmaz Tasarım Dekor Tesis. İnş. Taah. San. Tic. Ltd. Şti	21.240,00
118	Kuzey Kampüs 3. Kuzey Kız Öğrenci yurdu asansörü arızalı olan SPU kartının değişiminin yapılmasını saygılarımla arz ederim.	TLS Asansör Yürüyen Merdiven San. ve Tic. Ltd. Şti.	15.930,00
119	Üniversitemiz Sarıyer İlçesi Rumelihisarı Mah. 976 ada 31 parsel içerisinde (55 dönüm) alanın detaylı plankote yapılması işi	Batuhan Adnan Özer	44.840,00
120	Kandilli Kampüsü BTK Binası ve Ana Jeneratörüne Yakıt Alınması için gereğinin yapılmasını saygılarımla arz ederim.	Gülyurt Yapı Petrol Tekstil Dış Tic. Ltd. Şti.	105.350,40
121	Üniversitemiz kampüslerinde ki muhtelif binalarımızın kırık camlarının değişimi, sineklik ve stor perde alımı ve montajı hizmetinin yapılmasını saygılarımla arz ederim.	DDK Yapı Sanayi Tic. A.Ş.	76.751,31
122	Uçaksavar Ana Su Deposu Pompa Dairesi Tesisat Onarımları ve Güney Kampüs Fen Edebiyat Fakültesi WC tesisat Hattının yenilenmesi işi	EYM Isıtma- Soğutma Mekanik ve İnş. Ltd. Şti.	25.535,20
123	Üniversitemiz Medya ve İletişim Koordinatörlüğü Çeşitli Tadilat Onarım İşleri	Demak İnş. San. Tic. Ltd. Şti.	244.260,00
124	Kandilli Kampüs Feza Gürsey Yemekhanesi Çeşitli Tadilat Onarım İşleri	Demak İnş. San. Tic. Ltd. Şti.	72.570,00
125	Kilyos Kampüste mevcut bulunan İdare Mali Klimaların Demontaj, Anadolu Hisarı, Kuzey, Güney Kampüslere Nakliyesi Maotajlarının yapılması ve Klima Tesisatı Tadilat İşleri	EYM Isıtma- Soğutma Mekanik ve İnş. Ltd. Şti.	254.927,20
126	Üniversitemiz Anadolu Hisarı Kampüsü Ana Isı Merkezi ve Kağalı Havuz Binası Kazan Dairesi Tesisat Tadilat İşleii	Yapı Teknik Doğalgaz	227.740,00
127	8 Nolu lojman , Kreş ve Müze binaları çevresi çevre düzenleme ve bakım çalışması işi (Kuruyan ağaçların kesimi ,kuru dalların budanması, form budamaları ,alt örtü temizliği ve çıkan bitkisel materyalin alan dışına taşınması v.b)	Yücel Bagatarhan	49.560,00
128	Kilos Kampüsü Evsel Atık Su Arıtma Tesisi Girişinde Mevcut Otomatik Izgaranın Onarımı işi	Utes Endüstriyel Tesis Dizayn Otomasyon ve Danışmanlık Hizm. Taah. San. Tic. Ltd. Şti.	27.848,00
129	Üniversitemiz bakım onarım atölyesinde kullanılmak üzere muhtelif hırdavat malzemelerinin satın alınması için gereğinin yapılmasını saygılarımla arz ederim.	Tügen Elektrik Elektronik Mak. Otom. İnş. San. ve Tic. A.Ş.	136.857,80
130	B.Ü.Güney Kampüs Bilgi İşlem Dairesi Sunucu Sistemi UPS Sistemi Kurulması (UPS DAHİL) ve Cihaz Panosu Yenilenmesi işi. ve Kilyos Kampüs BURET Laboratuvarına 6 KVAUPS alımı işi.	Farklı Mühendislik Elektrik İnşaat	217.934,20
131	Güney Kampüs Etiler kapıdan Bebek kapıya inen bölgede altyapı tespiti ve dijital plan oluşturulması hizmet alımı işi.	Prestij Grup Altyapı	257.004,00

Yapı İşleri Ve Teknik Daire Başkanlığı 2022 Yılı Birim Faaliyet Raporu

SIRA NO	2022 YILI DOĞRUDAN TEMİN YAPILAN İŞLER LİSTESİ	YÜKLENİCİ FİRMA	TUTARI KDV DÂHİL
132	Güney kampüs Müze binasının yanar çatısına geçici çatı yapılması işi.	Eryapı Restorasyon	97.940,00
133	B.Ü Anadolu Hisarı Kampüsü içinde yer alan İdari Bina,Derslik Binası ve Çok Amaçlı Binada bir sefere mahsus yapılacak inşaat sonrası genel temizlik hizmeti	destek servis	157.235,00
134	B.Ü. Kandilli, Kilyos ve Güney Kampüslerindeki Muhtelif İnşaat Tadilat İşleri.	Keos Yapı İnşaat Gıda San. Tic. Ltd. Şti.	246.098,42
135	Kandilli Trafo Merkezindeki Geçit ve Mesnet İzolatörlerinin Değiştirilmesi işi.	Ntsgrup Müh.	86.181,30
136	Üniversitemiz Kare blokta bulunan laboratuvarlarımızdaki çeker ocakların arızalı ana kartların değiştirilmesi için gereğinin yapılmasını saygılarımla arz ederim.	Emirer Elektronik Ürünleri Bakım ve Onarım ve İnş. Ltd. Şti.	56.050,00
137	Üniversitemiz tüm kampüsler genelinde kullanılmak üzere atölyelerimiz için gerekli malzemelerin satın alınması hususunu saygılarımla arz ederim.	Hedef Teknik Hırdavat San. ve Ticl Ltd. Şti.	213.925,27
138	Üniversitemiz bakım onarım atölyerinde kullanılmak üzere muhtelif demirbaş malzemelerinin satın alınması için gereğinin yapılmasını saygılarımla arz ederim.	Hedef Teknik Hırdavat San. ve Ticl Ltd. Şti.	33.753,90
139	Kandilli Yurt Binasında Mescit ve Öğrenci Çalışma Alanları Yapılması ile Güney Kampüs Psikoloji Binası ve Kuzey Park Binası Eski Kantin Kısmi bota İşleri.	Luxcor Design Mimarlık Ltd.Şti.	256.261,78
140	Üniversitemiz Kandilli BTK Binası, Kilyos Sarıtepe Kampüsü, Kilyos 1. Yurt tesislerimizdeki arıtma ve yumuşatma sistemlerinin arızalarının giderilmesi için gereğinin yapılmasını saygılarımla arz ederim.	Utes Endüstriyel Tesis Dizayn Otomasyon ve Danışmanlık Hizm. Taah. San. Tic. Ltd. Şti.	41.930,12
141	Üniversitemiz kampüslerimizde bulunan arızalı klimaların tamiri ve tesisat arızalarının giderilmesi için gereğinin yapılmasını saygılarımla arz ederim.	Emirer Elektronik Ürünleri Bakım ve Onarım ve İnş. Ltd. Şti.	238.571,22
142	Kilyos Kampüs BURED Laboratuvarı ile Güney Kampüs Genel Sekreterlik BTS ve 14 Nolu Misafirhane Tadilat İşleri	Keos Yapı İnşaat Gıda San. Tic. Ltd. Şti.	194.545,82
143	Kuzey Kampüs Eski YADYOK Binası 5. ve 6. Kat Tadilat Yapılması işi.	DDK Yapı Sanayi Tic.A.Ş.	254.778,74
144	Üniversitemiz kampüslerimizdeki muhtelif su tesisatı, kalorifer peteği, kalorifer kazan arızalarının giderilmesi için gereğinin yapılmasını saygılarımla arz ederim.	EYM Isıtma- Soğutma Mekanik ve İnş. Ltd. Şti.	256.942,64
145	Kuzey Kampüs Çöp Toplama Alanının sökülmesi, Montajı ve Kısmi Yenilenmesi, Anadolu Hisarı Kampüsü Spor Bilimleri Binası Kazan Dairesi Sac Bölmesi İle Kandilli ve Güney Kampüs Muhtelif Demir İşleri	Hikmet Özcan	147.807,98
146	Anadoluhisarı Kampüsündeki 3 adet Binanın Elektrik Tadilat Projesi ile Güney Kampüs Çevre Aydınlatma ve Kandilli Kampüs Feza Gürsey Binası Elektrik Tadilat Projelerinin Hazırlanması.	Boldair İklimlendirme Sistemleri San. Ve Tic. Lmt. Şti.	70.800,00
147	Garanti Kültür Merkezi İnşaat, elektrik, Mekanik Tadilat Projesi Çizimi işi	Yılmaz Tasarım Dekor Tesis.İnş.Taah.San.Tic.Ltd.Şti	47.200,00
148	Boğaziçi Üniversitesi Anadolu hisarı Kampüsü Elektrik Güç Artış Proje Çizimi, Onaylatılması ve Resmî İşlerin Takibi.	Yılmaz Tasarım Dekor Tesis.İnş.Taah.San.Tic.Ltd.Şti	23.600,00
149	B.Ü. Kandilli Kampüsü BTK Binası Sistem Odaları VRF Dış Ünite Yenileme işi.	Agems Elektronik sanayi ve ticaret	236.590,00
150	Kuzey Kampüs yeni yapılacak yurt inşaatı alanı içerisinde kalan ağaçların hazırlanan teknik şartname uyarınca sökülüp belirlenen yere taşınması işi.	Aydın Ayvaz	181.838,00

Yapı İşleri Ve Teknik Daire Başkanlığı 2022 Yılı Birim Faaliyet Raporu

SIRA NO	2022 YILI DOĞRUDAN TEMİN YAPILAN İŞLER LİSTESİ	YÜKLENİCİ FİRMA	TUTARI KDV DÂHİL
151	Kandilli, Anadolu Hisarı ve Uçaksavar Kampüslerdeki Muhtelif Data ve Fiberoptik Kablo Çekilmesi işi	Vahdettin Çakır	121.704,02
152	Öğrenci yurtlarındaki Yangın Alarm Panellerinin Yangın Anında Kartlı Giriş Sistemini Devre Dışı Bırakacak Şekilde Düzenlenmesi işi	Çankaya Group	13.424,03
153	Güney Kampüs Genel İdare Binası Yanındaki Merdivenler ile Kenndey Lodge Binası Önü Teras Alanının Çevre Düzenleme Projesi işi	Yapı İşleri	88.500,00
154	Üniversitemiz Anadolu Hisarı Kampüsü Çok Amaçlı Bina Yeni Kazan Dairesine Doğalgaz Tesisatı Çekilmesi işi	Yapı Teknik Doğalgaz	255.072,34
155	B.Ü. Süperdorm kazan dairesi su ve yangın hattı Kandilli Yurt su deposu besleme hattı ve Güney Kampüs sulama hattı tadilat işleri.	Emirer Elektronik Ürünleri Bakım ve Onarım ve İnş. Ltd. Şti.	183.159,60
156	Kandilli Kampüs Bilgi İşlem Merkezi Binasının Yangın Danışmanlığı, Akustik Danışmanlığı, Geoteknik Etüd ve Proje İşleri, Enerji Etüdü ve Proje enerji Kimlik Belgesi Temini Hizmet Alımı işi	ULAŞ MİMARLIK DANIŞMANLIK İNŞAAT PROJE YÖNETİM SANAYİ TİCARET LİMİTED ŞİRKETİ	230.100,00
157	B.Ü.Kandilli İnşaat Laboratuvarı Hidrolik Sistem Borulama işi.	sinan cavrar	130.677,92
158	B.Ü. Anadolu Hisar Kampüsü Yadyok İdari Binası ile Uçaksavar Kampüsü Süpermdorm Yurduna Bay ve Bayan Mescidi ile Güney Kampüs BTS Binasına Rampa Yapılması işi.	YCN Yapı Taahhüt İnşaat Sanayi ve Ticaret Limited Şirketi	118.725,78
159	Güney Kampüs Kanalizasyon Hattı Yenileme ve Misafirhane Onarımı Yapılması işi.	Keos Yapı İnşaat Gıda San. Tic. Ltd. Şti.	177.884,98
160	Üniversitemiz Anadolu Hisarı YADYOK 1 Binası Zemin Kat WC Tadilatları işi	İslam Demir	214.790,05
161	Kandilli ve Güney Kampüslerdeki Muhtelif Tadilat İşleri	Yapı İşleri	170.603,73
162	Üniversitemiz Rektörlük Lojmanına sineklik takılması, Kandilli yurt öğrenci odası kırılan duşa kabin camının değiştirilmesi ve Hisar Kampüs ayna ve cam tadilatları işleri için gereğinin yapılmasını saygılarımla arz ederim.	Keos Yapı İnşaat Gıda San. Tic. Ltd. Şti.	18.977,35
163	Kandilli Kampüs İçersinde Yeralan İki Farklı Alanda Teknoloji Geliştirme Bölgesi Alan İlan Edilmesine Yönelik (Raporların Hazırlanması, İlgili Kurumlardan Görüş Alınması Gerekli Bilgi ve Belgelerin Temin Edilmesi) Hizmet Alımı işi	Analiz Planlama Proje Dan.İnş.Taah. Ve Tic.AŞ.	177.000,00
164	Kilyos Kampüsü Ekolojik Tabanlı Bilimsel Araştırma Raporu İle Özel Güvenlik Bölgesi Raporunun Hazırlanarak Teknik ve Bürokratik İş ve İşlemlerin Yürütülmesi Hizmet Alımı işi.	yağmur imar çözüm	159.300,00
165	Üniversitemiz Hisar Kampüsteki kapalı Havuza Sıcak Su Sağlayan Doğalgaz Kazanının Arızalı Olan Diliminin Değiştirilmesi İçin Gereğinin Yapılmasını Saygılarımla Arz ederim.	EYM Isıtma – Soğutma Mekanik ve İnş. Ltd. Şti.	20.650,00
166	Güney Kampüs Yuva Binası Tadilatı ve Çeşitli Boya İşleri	GIYASETTİN DEMİREL	232.122,72
167	Günry Kampüs 8 nollu lojman boyler sıcak su tesisatı işi	AIRCON MÜHENDİSLİK MEKANİK İNŞAAT TAAHHÜT SANAYİ TİCARET LİMİTED ŞİRKETİ	155.937,94
168	Güney Kampüs alanının tamamında LIDAR tarama cihazı ile saha gezimi işi	MAPSOT Yazılım	47.200,00

Yapı İşleri Ve Teknik Daire Başkanlığı 2022 Yılı Birim Faaliyet Raporu

SIRA NO	2022 YILI DOĞRUDAN TEMİN YAPILAN İŞLER LİSTESİ	YÜKLENİCİ FİRMA	TUTARI KDV DÂHİL
169	Garanti Kültür Binası Çatısında Kırılmış Olan Tamperli Camın Değiştirilmesi ve Muhtelif Binalarda Kısmi Boya ve Onarım İşİ	3ES İNŞAAT RESTORASYON SANAYİ TİCARET LİMİTED ŞİRKETİ	78.346,10
170	B.Ü.Güney Kampüs ve New Hall İçme Suyu Tesisinin Kapasite artışı yapılması.	Utes Endüstriyel Tesis Dizayn Otomasyon ve Danışmanlık Hizm. Taah. San. Tic. Ltd. Şti.	256.060,00
171	Kandilli Kampüsü BTK Binası Fizik Bölümü Elektrik Tadilat işleri	dekomes inşaat	37.942,65
172	Kuzey Yemekhane Binası Doğalgaz Süzme Sayaç Montajı Flex Vanalar ile işçilik dahil yapılması işi	AIRCON MÜHENDİSLİK MEKANİK İNŞAAT TAAHHÜT SANAYİ TİCARET LİMİTED ŞİRKETİ	13.570,00
173	Güney Kampüs yuva Binası WC compact panel klozet bölmelerinin yapılması işi	GIYASETTİN DEMİREL	38.232,00
174	Hisar Kampüs Binns House Binası mekanik proje revizyon işi	RK Yapı Mühendislik iç ve dış ticaret	11.800,00
175	Kandilli Kampüsü Bilgi İşlem Merkezi Binasının Zemin Etüdü İçin Sondaj Yapılması, Laboratuvar Deneyleri Jeofizik Araştırmalar ve Geoteknik Değerlendirme Raporu Hazırlanması Hizmet Alımı İşİ	Zema Zemin	153.400,00
TOPLAM			20.222.108,62

Şekil I-42 Doğrudan Temin Listesi

2022 yılında Yapı İşlerinin ihale listesi aşağıdaki gibidir.

İhale Kayıt No ve İşin Adı		Sözleşme Bedeli
2022/737941 Boğaziçi Üniversitesi 2022 Yılı Chiller Soğutma Grubu ve Klima Santralleri, Doğalgaz Brülörleri ve Kombiler, Jeneratör, Kompanzasyon, Trafo, Yerli, Otis ve Schindler Asansör, Yangın Algılama ve İhbar Sistemi, VRV Klima ve Su Arıtma Tesislerinin	1. Kısım Chiller Soğutma Grubu ve Klima Santralleri	58.942,00 TRY
	2. Doğalgaz Brülörleri ve Kombiler	62.821,00 TRY
	3. Jeneratörler	Ekonomik teklif çıkmaması nedeniyle 90.000,00 TRY
	4. Kompanzasyonlar	47.980,80 TRY
	5. Trafolar	27.900,00 TRY
	6. Yerli Asansörler	46.968,00 TRY
	7. Kısım Otis Asansör	Teklif çıkmaması nedeniyle 23.976,00 TRY
	8. Kısım Schindler Asansör	Teklif çıkmaması nedeniyle 31.800,00 TRY
	9. Yangın Algılama Ve İhbar Sistemleri	49.841,30 TRY
	10. VRV Klima Sistemleri	84.995,00 TRY
	11. Su Arıtma ve Filtrasyon Tesisleri	309.492,00 TRY
2022/119958 BÜ Kandilli Kampüsü İnşaat Laboratuvarına 20 ton Kapasiteli Çift Giriş Gezer Köprülü Vinç Alımı işi	858.900,00 TRY	
2022/206221 Boğaziçi Üniversitesi Kandilli Kampüsü İnşaat Laboratuvarı Binasına İki Adet Asansör Yapılması İşİ	1.063.000 TRY	
2022/434492 Boğaziçi Üniversitesi Yapı İşleri Binası Tadilat ve Onarım Yapılması İşİ	612.000 TRY	
2022/542498 Boğaziçi Üniversitesi Güney Kampüsü Kazan Daireleri Mekanik, Elektrik ve Doğalgaz Tesisatı İşleri	13.350.000 TRY	
2022/647156 Boğaziçi Üniversitesi Anadolu Hisarı Kampüsü'nde bulunan Siyasal Bilgiler Fakültesi, Sosyal Bilimler Meslek Yüksek Okulu ve Çok Amaçlı Binadaki tadilat işlerinin yapılması	10.450.000 TRY	
2022/697073 Boğaziçi Üniversitesi Kampüslerindeki Yurtların Onarım Ve Tadilat İşleri	519.371 TRY	

İhale Kayıt No ve İşin Adı	Sözleşme Bedeli
2022/717152 BÜ Kandilli Kampüsünde yeni yapılacak olan Bilgi İşlem Merkezi Binasının mimari, statik, mekanik ve elektrik uygulama projelerini hazırlanması işi	695.000 TRY
2022/868694 BÜ Kandilli Kampüsü İnşaat Laboratuvarı ile Lojman binası tadilatı ve çevre düzenleme işleri	2.779.000,00 TRY
2022/991641 Boğaziçi Üniversitesi Anadolu Hisar Kampüsü AG Kablo Tesis Edilmesi İşİ	1.388.000,00 TRY
2022/977489 BÜ Kandilli Rasathanesi Feza Gürsey Binası Zemin Kat Tadilat İşleri	878.000,00 TRY
2022/979718 BÜ Güney Kampüs Natuk Birkan Binası 690kw Kapasiteli Soğutma Grubunun Yenilenmesi Ve Mekanik Tesisat İşleri	2.750.000,00 TRY
2022/1211360 Boğaziçi Üniversitesi Uçaksavar Kampüs Lojman Blokları Ve Çevre Düzenlemesi Mimari-Mühendislik Proje Ve İhale Dosyası Düzenleme Hizmet Alımı	710.000,00 TRY
2022/1234782 Boğaziçi Üniversitesi Güney Kampüsü Çevre Aydınlatması İşİ	3.445.000,00 TRY
2022/1257279 Boğaziçi Üniversitesi Kuzey Kampüs Master Plan Ve Çevre Düzenlemesi Mimari Mühendislik Proje Hizmet Alımı	690.000,00 TRY

Şekil I-43 İhaleli İşlerin Listesi

Yapı İşleri Ve Teknik Daire Başkanlığı 2022 Yılı Birim Faaliyet Raporu

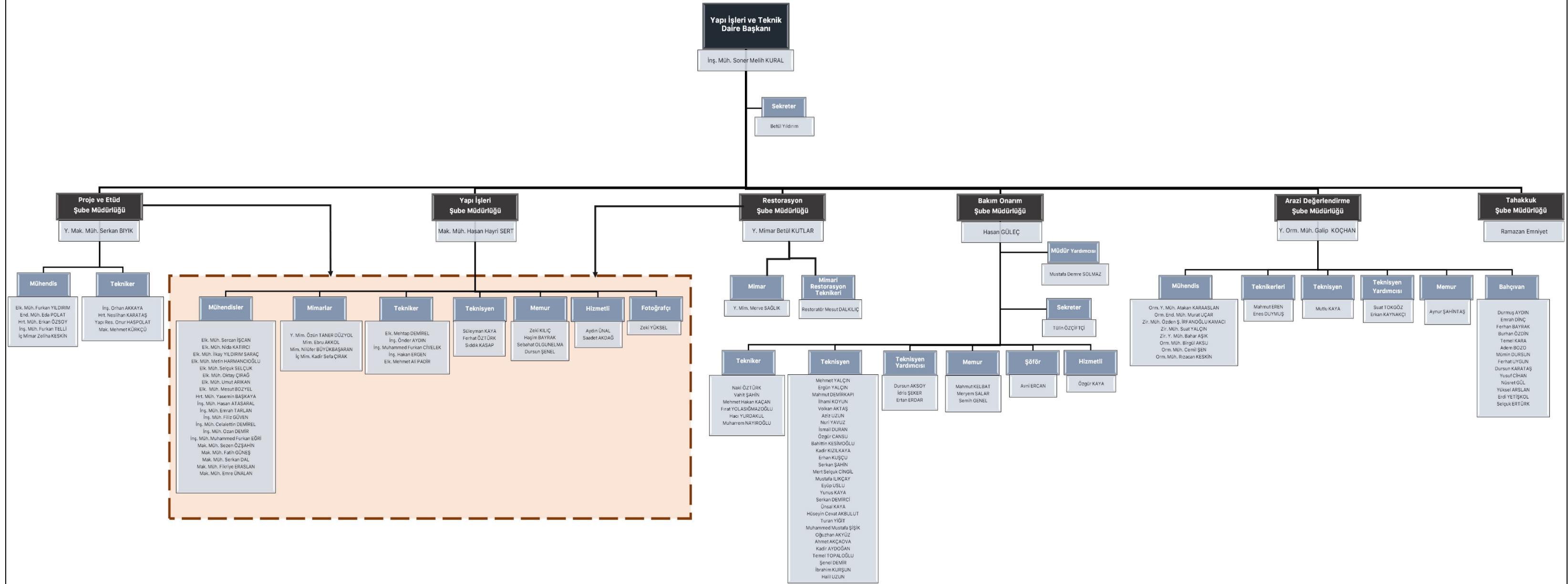

Şekil I-44 Personel Listesi

F.1.2 ARAZİ DEĞERLENDİRME ŞUBE MÜDÜRLÜĞÜ

Üniversitemizin tüm yeşil alanlarından sorumlu olarak, öncelikle doğal bitki dokusunu korumak, geliştirmek, yeni alanlar eklemek ve kentsel peyzaj anlayışı içerisinde bakımlarını yaparak süreklilik kazandırmak temel görevimizdir. Bu amaçla, bağlı altı kampüsümüzde sorumlu mühendis arkadaşlarımızla birlikte, hazırlanan faaliyet raporlarının uygulamasına yönelik her türlü tedbiri almak ve sağlıklı bir çalışma ortamı oluşturarak faaliyetleri koordine etmek, sorumluluklarımız arasında yer almaktadır.

Şube Müdürlüğümüz, güney kampüs 29, kuzey 5.7, Hisar 2.1, Uçaksavar 4.3, Kandilli Rasathanesi 30 ve Kilyos Sarıtepe 109 ha olmak üzere toplam 181 ha'lık bir alanda hizmet vermektedir. Üniversitemizin doğal florası, canlı ve gelişen bir varlık olarak, kentsel peyzaj dokusu içerisinde fonksiyonlarını yerine getirebilmesi için düzenlenmeli ve süreklilik prensibi doğrultusunda bakımlı tutulmalıdır. Bu çalışmaların yapılabilmesi de önemli oranda insanların bedensel iş gücünü gerektirmektedir.

Çalışmalarımızı genel anlamda şöyle gruplayabiliriz:

- Kampüs içerisindeki çim alanlarda ve diğer yeşil alanlarda yapılan rutin bakım çalışmaları
- Ormanlık alanlarda yapılan 'Silvikültürel Bakım' çalışmaları
- Gübreleme ve ilaçlama faaliyetleri
- Sera içi çalışmalar, mevsimlik çiçek vb. faaliyetleri
- Otomatik Sulama Sistemlerinin devamlı çalışır durumda tutularak bakımlarının periyodik olarak yapılması çalışmaları
- Bütün bu çalışmaların yapılabilmesi için gerekli makine ve diğer teçhizatın sağlanması ve bakımlarının sürekli yapılması faaliyetleri.

F.1.2.1 2022Güney Kampüs Arazi Değerlendirme Faaliyetleri

İstanbul Büyükşehir Belediyesi Anıt Ağaçlar Birimden gelen ekiplerle, yaşlı, kovuk oluşumu olan ve gövdesi zarar görmüş ağaçlara katran sürülerek bakım işlemi gerçekleştirilmiştir.

Boğaziçi Üniversitesi Güney Kampüs Yerleşkesi 2022 yılında yapılan faaliyetlerimiz beş ana başlık altında toplanmıştır:

➤ Geniş Çim Alanlarda Yaptığımız Faaliyetler

- Üstün Ergüder Meydanı
- Kenndy Lodge çim alanları ve çevresi
- İİB Fakültesi çevresi
- Fen Edebiyat Fakültesi etrafı
- YadYok Binası çevresi
- Bim, Mühendislik Fakültesi, Hukuk Fakültesi çevresi
- Okul Öncesi ve Kreş bölgesi
- Etiler Kapı, Bebek Havuz ve Kale Kapı çevresi

Yukarıda sözü edilen bölgelerdeki çim alanlarımız, ağaç ve çalılarımız ve mevcut tüm yeşil örtümüzün mevsimsel özelliklerine göre bakımları yapılarak çalışmalarımız tamamlanmıştır. Bakım çalışmalarımız, çim biçme, sulama, biçilen çimlerin alandan uzaklaştırılması ve çim alanların içinde bulunan çalı formu bitkilerin budanması, altlarının çapalanması şeklinde yapılmıştır. Yine bu alanlardaki ağaç ve ağaççıkların (boyları 5 metreyi geçmeyen genişleyerek büyüyen çok yıllık odunsu bitkiler) budamaları ve bakımları tamamlanmıştır. Yol kenarlarında ve çim alanlarımızın çevresindeki yabancı otlar motorlu tırpanla ve elle ot alınarak kesilip temizlenmiştir.

➤ Ormanlık Alanlarda Yaptığımız Çalışmalar

2022 yılında kendi personelimize orman temizliği işleri aşağıda belirtilen bölgelerde tamamlandı. Ayrıca Güney Kampüs 8 Nolu Lojman, Müze ve Kreş bölgesinde 3500m2 lik alanda hizmet alımı yoluyla orman temizliği yapıldı

- Etiler Kapıdan Güney Meydana kadar olan yol
- KennEdy Lodge bölgesi
- Natuk Birkan Binası arkası
- Rektörlük Binası yanı yamaç
- Bilgi İşlem Binası yanı

Yukarıda belirlenen parsellerde, ormanlık alanlarda sıkça rastladığımız ölü ve diri örtü diye tabir ettiğimiz (böğürtlen, orman sarmaşığı ve diğer ağaç zararlısı sarılıcı bitkiler) bitkileri insan gücü ve motorlu tırpan yardımıyla temizleyip, toplayıp ormanlık alan dışına çıkarılması sağlanmıştır. Orman ağaçlarımızda, aralama, budama ve kuru dalların kesilmesi çalışmaları yapılmıştır. Birbirine zarar veren dallar kesilmiş, şekil bozukluğu olan ağaçlar, zayıf ve gelişmemiş ağaçlar alandan alınmış güçlü ve sağlıklı ağaçların daha iyi gelişmesine olanak yaratılmıştır. Özellikle yol kenarlarında tehlike oluşturabilecek dallar ve kuruyan ağaçlar kesilmiştir. Toplanan kuru dallar ve bitkisel atıklar, çalılar kampüs dışına taşınarak uzaklaştırılmıştır. Bu kapsamda yapılan çalışmaların tamamı Arazi Değerlendirme Birimi ve hizmet alımı yapılan firmayla birlikte koordineli olarak yürütülmüştür.

➤ Makine Alımı, Bakım, Tamiri ve Diğer Alımlar

Kampüste kullandığımız çeşitli motorlu el aletlerimizin yıl içinde kullanım durumuna göre arızaları giderilip tamir ettirilmiş ihtiyaç halinde de yeni alımlar yapılmıştır. Bu aletlerimiz için yıl içinde avans yöntemiyle belirli aralıklarda benzin ve motor yağı alınmıştır. Yine bu kapsamda personelimizin yazlık ve kışlık iş elbise temini sağlanmıştır. Çeşitli sarf malzemeleri (iş eldiven, büyük boy çöp torbası, çim süpürgesi, budama makası gibi) yıl içinde alınıp kullanılmıştır.

➤ Sera İçi Faaliyetler, Mevsimlik Çiçek Dikimi ve Yaprak Temizliği

Seramızda çelik alma (vejetatif çoğaltma) yoluyla ortanca, gül, yasemin, begonvil v.b. bitkilerin çoğaltılması ayrıca kapalı mekanlarda kullanılan salon bitkilerinin yetiştirilmesi, toprak karışımı hazırlayıp okulun önemli birimlerindeki bitki bakımları yapılması, ihtiyaca göre bitkilerin getirilip serada bakıma alınması yıl boyunca sürdürülmektedir. Her yıl olduğu

gibi yazlık ve kışlık çiçek dikimlerimiz yapılarak okulumuzun güzelleştirilmesine katkı sağlanmıştır.

Çiçek dikimleri; Kennedy Lodge, Mühendislik Fakültesi, Atatürk Büstü ve mevcut saksılarımızda yapılmıştır. Kennedy Lodge bölgesindeki zambak bitkilerinde aralama işlemi yapılmıştır. Çıkarılan zambaklar farklı bölgelere dikilmiştir. Kampüsün büyük çoğunluğu orman ağaçlarıyla kaplı olduğundan sonbahar faaliyetleri arasında önemli bir kısmı yaprak temizliği ile geçmektedir.

➤ Sulama Sistemleri Bakımı, Yenilenmesi ve Onarımı,

Kış koşullarında bozulan, kırılan, plastik borular, nemden etkilenip çürüyen paslanan demir kısımlar, vanalar, musluklar, yine insan ve hayvanların etkisiyle kırılan fıskiyeler gibi sulama sistemine dahil olan her türlü aksamlar değiştirilmiş, onarılmıştır.

Ayrıca; Kuzey Kampüs YADYOK Binası yerine yapılması planlanan; Kız Yurdu inşaatı etki alanı içerisinde kalan, farklı çap ve boy sınıflarında toplam 20 adet ağaç, Nafi Baba Binası önündeki boş alana aralık ayında taşınmış ve aynı gün içerisinde dikim işlemi gerçekleştirilmiştir.

Birgül AKSU
Orman Mühendisi
Güney Kampüs Sorumlu Mühendisi

F.1.2.2 2022 Kuzey Kampüs Arazi Değerlendirme Faaliyetleri

Boğaziçi Üniversitesi KuzeyKampüs Yerleşkesinde 2022 yılı içerisinde yeni bir peyzaj düzenlemesi yapılmamakla birlikte; Kare Blok' un yol cephesinde bulunan bazı ağaçlarının kurumuş olmaları sebebiyle kesilmeleri, Kare Blok' un arka tarafında ve Yurt Müdürlüğü ön cephesinde yer alan bazı ağaçların da tehlike arz etmesi sebebiyle dal budamalarının yapılması işlemi; 2022 yılı aralık ayı içinde, ağaçlar yapraklarını döktükten sonra planlanmış ve gerçekleştirilmiştir.

Bunlarla birlikte tüm kampüs alanında rutin çalışmalarımız olan;

- Çim biçme ve yabancı ot temizliği,
- Çim ve süs bitkilerinin budanması,
- Çit ve sarmaşıkların budanması,
- Çim alanlarında ihtiyaç duyulan yerlerde gübreleme işlemi,
- Kuru yaprak temizliği,
- Yurt Binası inşaatı sebebiyle; inşaat etki alanı içerisinde kalan ağaçların sökülüp, Güney Kampüste Nafi Baba Binası ön tarafında helikopter pisti civarına teknik şartname doğrultusunda dikimlerinin yapılması ve inşaat etki alanı içerisinde bulunan süs bitkilerinin de sökülüp uygun alanlara dikimi,
- Sulama tesisat bakım ve onarım çalışmaları rutin olarak gerçekleştirilmiştir.

Rızacan KESKİN
Orman Mühendisi
Kuzey Kampüs Sorumlusu

F.1.2.3 2022 Uçaksavar Kampüs Arazi Değerlendirme Faaliyetleri

Uçaksavar Kampüste her yıl olduğu gibi bu yıl da kontrolümde bir adet bahçıvan ile çalışmalarımızı özverili bir şekilde yürütmeye gayret ettik.

Kampüsümüzde önceliğimiz çim sahanın bakımı ve korunması olmuştur. Bu amaçla aksatmadan bir düzen dahilinde çim biçme, sulama, kumlama, mekanik veya kimyasal metotla yabancı ot temizliği, çevre oluklarının temizliği, yıpranan çimde tohum kullanılarak ara ekim yapılması, gerektiğinde şok veya mevsimsel gübrelerle çim kalitesini artırmak, kampüsü özellikle çim sahayı ve çevresini mezuniyet törenine güzel bir şekilde hazırlamak, saha etrafını çevreleyen süs bitkilerinde şekil budamaları, tören bitiminde oluşan tahribatın giderilmesine yönelik program dahilindeki düzenli çalışmalarımız, hassasiyetimiz ve gayretimiz neticesinde bu yılı da sorunsuz bir şekilde tamamladığımız görülmektedir.

Kampüsün lojman alanını çevreleyen ağaçlık alanda kuruyan ağaçların dipten kesilerek civardan uzaklaştırılması, kuruyan dalların budanması, yaş olsa da birbirine zarar verebilecek duruma gelmiş ağaçlarda dal budama çalışmaları, gerekli görüldüğünde dal aralama çalışmaları, rüzgar nedeniyle kökünden devrilen ağaçların kaldırılması, ağaçlara tırmanarak kurumalarına sebep verebilecek sarılıcı bitkilerin (orman sarmaşığı gibi) sökülüp atılması çalışmaları, budanan veya kesilen ağaçların taşınarak alandan uzaklaştırılması her yılda olduğu gibi bu yıl da ağaçlık bölgede çalışmalarımızı tamamladık.

Süperdorm Öğrenci Yurdu, diğer öğrenci yurdu binaları çevresindeki çevre düzenleme bakım çalışmalarını (sulama, çim biçme, budama, ilaçlama, gübreleme vs.) 2022 yılında da sürdürmeye devam ettik.

Bu yıl Yaşam Boyu Eğitim Merkezi etrafındaki bahçe tamamen temizlenmiş, kuruyan fidanlar sökülmüş, süs bitki şekil budamaları yapılmış, yer örtü temizliği yapılmış, ağaç gövdelerine yapışarak kurumalarına neden olan sarmaşıklar ağaçlardan tek tek temizlenmiş, ağaçlardaki tüm kuru dallar veya tamamen kurumuş ağaçlar kesilerek oluşabilecek tehlike önlenmiş, fidan dipleri temizlenerek, çapaları ve sulamaları yapılarak hem temiz görünüm hem de fidanların daha verimli büyüebilmeleri sağlanmıştır.

Sonbahar mevsimiyle ağaçlardan dökülen yapraklar süpürülerek bir yerde toplanıp oradan atılması her sonbahar mevsiminde olduğu gibi 2022 yılında da yaptığımız çalışmalarımızdandır.

Bunların yanında bu faaliyetleri gerçekleştirirken kullandığımız çeşitli makina ve aletlerin bakımı ve tamiri konusu da büyük önem taşımaktadır. Gerekli görüldüğü takdirde makina ve teçhizat alımları da yapılmıştır.

Cemil ŞEN
Orman Mühendisi
Uçaksavar Kampüs Sorumlusu

F.1.2.4 2022 Hisar Kampüs Arazi Değerlendirme Faaliyetleri

Hisar Kampüs'te yeşil alanların bakım çalışmalarını müdürlüğümüze bağlı bir bahçıvan arkadaşımızla beraber günlük oluşturduğumuz program dahilinde özveriyle yürütmekteyiz.

Kampüste yeni yapılan restoran çevresi, eğitim binası yanı, yemekhane arkası ve kampüs girişinde olmak üzere dört bölge ağaçlık alanımız mevcuttur. Bu ağaçlık alanlarda bu yıl da silvikültürel bakım çalışmaları adı altında çalışmalarımızı sürdürdük. Bu anlamda boylu ağaçlara tırmanan, onların öz sularını emerek kurumalarına sebep olabilen sarmaşıkların sökülerek ağaçların tamamen temizlenmesi işini, bina çevrelerinde ve yol kenarlarında çeşitli nedenlerle tamamen ya da kısmen kuruyan ya da aşırı dallanma yaparak birbirine zarar verecek duruma gelmiş olanlarda budama çalışmalarını, kökten devrilen ağaçların kesilerek alandan çıkarılması çalışmalarını, özellikle bina yakınlarında ve daha çok öğrencilerin sık kullandığı yollar ve çim alanlar üzerindeki ağaçların rüzgarın da etkisiyle devrilme tehlikelerinin bulunması halinde gerekli tedbirlerin alınmasını ve yine özellikle yaz aylarında görülebilen olası yangınlara karşı tehlikeleri minimuma indirecek teknik müdahaleleri yaparak doğal dokuya da zarar vermeden devamlılığını sağlama çalışmalarını özveriyle yaptık.

Yeşil dokunun devamlılığının sağlanması açısından günlük rutin devam eden çalışmaların önemi kaçınılmazdır. Bu çalışmalar arasında özellikle yaz aylarında sulamalar önem arz etmektedir. Bu amaçla hem daha kaliteli verim almak hem de iş gücünden tasarruf sağlamak amacıyla merkezi sulama sistemlerinden yararlanıyoruz. Sıcak aylarda çimlerin bazen bir değil iki kere sulanması gerektiğinden program dahilinde gündüz ve gece olmak üzere iki kere sulanmasını sağladık. Otomatik sulama sisteminin olmadığı alanlarda da hortumlar aracılığıyla elle sulama yaparak süs bitkilerinin, ağaçların ve çimlerin su ihtiyaçlarını düzenli olarak karşıladık.

Uyku dönemine giren çimlerin ilkbaharın gelişiyle hızlı bir şekilde büyümeleri çim biçme işlerinin bu dönemlerde yoğunluk kazanmasına neden olmaktadır. Bunun yanında çim kalitesini korumak açısından çim aralarında kendiliğinden oluşan ve istenmeyen yabancı otlarla mücadele çalışmaları, çeşitli nedenlerle zaman içinde bozulan çim alanların ara ekim yapılarak tekrar yeşillendirilmesi, sonbahar aylarında dökülen yaprakların temizliği, hastalıklı fidanları kurtarma çalışmaları, kuruyan bitkilerin yerine yenisinin dikilmesi, beton saksılara süs bitkisi ve çiçekler dikerek güzel bir görsel sağlanması, mevcut yeşil alanı koruma çalışmalarımızdandır.

Tüm bu çalışmaları yaparken kullandığımız alet, makine ve malzemeler ile otomatik sulama sisteminde bozulan aparatların tespit edilip bakım ve onarımını sağlamak yine önem verdiğimiz ve titizlikle yaptığımız çalışmalarımızdandır.

Özden İRFANOĞLU KAMACI
Ziraat Mühendisi
Hisar Kampüs Sorumlusu

F.1.2.5 2022 Kandilli Kampüs Arazi Değerlendirme Faaliyetleri

Kandilli Kampüsü rutin çalışmalarımız olan;

- Yabani otların mücadelesi,
- Kurumuş tehlike oluşturan ağaçların alandan uzaklaştırılması,
- Budama çalışmaları,
- Çimlerin bakımı ve
- Rutin bakım çalışmalarından oluşmaktadır.

Kampüsümüzdeki yol güzergahları ve bina çevrelerindeki kurumuş otların mekanik mücadele ile temizliği, dışarıdan gelebilecek yangın tehlikesine karşı sınır bölgelerinin yabani ot mücadelesi ile temizliği büyük hassasiyet gerektirmektedir. İlkbahar-Yaz döneminde mesaimizin büyük çoğunluğunu ot temizliği için ayırmış bulunmaktayız.

Yeni yapılan Bilgi-İşlem etrafındaki peyzaj çalışmalarının yürütülmesi, hayvan barınağı için yurt girişinde, geri dönüşüm sıfır atık çalışmaları için orman yolu bölgesinde doğa ile uyumlu alanların açılması çalışmaları yürütülmüştür. BTK bina etrafı ve Rektörlük çalışma ofisi etrafındaki bozulan alanlar yeniden düzenlenmiştir. Kuruma ya da olumsuz hava koşulları sebebiyle zarar gören bitki dokusu yeniden düzenlenmiştir.

Diğer çalışmalarımız; mevsimsel çiçeklerin dikimi, çim biçme çalışmaları, sulama sistemlerinin gözden geçirilip çalıştırılması, gübre kullanımı, tırtıl ve çam kese böcekleri ile zirai mücadele yapılması, seramızda gelin çiçeği, ortanca ve gül çoğaltma çalışmaları, kampüsümüzde meyve ağaçları fidan dikimleri, yangın yollarının açık tutulması, deprem istasyonuna giden yılın açık tutulması vb. çalışmalar yapılmıştır.

Kampüsümüzün malzeme, yakıt, makinaların bakımı işlemleri Arazi Değerlendirme Şube Müdürlüğümüzce ivedilikle yıl boyunca tamamlanmıştır.

Murat UÇAR
Orman Endüstri Mühendisi
Kandilli Kampüs Sorumlusu

F.1.2.6 2022 Kilyos Kampüs Arazi Değerlendirme Faaliyetleri

Boğaziçi Üniversitesi Kilyos Kampüs Yerleşkesi 2022 yılında yapılan faaliyetlerimiz 3 ana başlık altında toplanmıştır:

➤ Budama çalışmaları kapsamında;

Bina çevrelerinde ve yol kenarlarında tamamen kuruyan ya da birbirine zarar verecek duruma gelmiş ağaçlarda budama yapılmaktadır. Bitkisel dokunun devamlılığını sağlamanın yanı sıra, özellikle bina ve yol kenarlarında, insanların can ve mal güvenliğinin tehlikeye atılmaması bakımından, kuruyan ağaçların ya da kuruyan dallarının ya da tehlike oluşturabilecek duruma gelmiş bulunan ağaçların kesilip alandan uzaklaştırılması büyük önem taşımaktadır.

➤ Yeni yeşil alanlar oluşturmak ve bozulan alanların yeniden düzenlenmesi kapsamında;

Yapılan çalışmalar mevcut olan alanların düzenlenmesi ve bozulan alanlardaki bitki dokusunun yeniden başka ortamlara adapte edilmesi şeklinde olmaktadır. Yeni yeşil alanlar oluşturmak ya da bozulan alanların yeniden düzenlenmesi çalışmaları bu gruba girmektedir. Bu amaçla; çeşitli bitki türleri kullanılmaktadır. Bunlar arasında ağaç türleri, ağaççık çalı, süs bitkileri, yayılıcı ve sarılıcı bitkiler bulunmaktadır. Bozulan alanların düzenlenmesi kapsamında sulamala sistemleriyle ilgili tüm eksiklerimiz Arazi Değerlendirme Şube Müdürlüğümüz tarafından tamiratları sağlanarak yapılmıştır.

Bu bölümdeki çalışmaların çok büyük bir kısmını Şube Müdürlüğümüze bağlı elemanlarla gerçekleştirmekteyiz.

➤ Rutin bakım çalışmaları kapsamında;

Çim biçme, sulama, süs bitkilerinin budanması, çim alanlarda yabancı ot temizliği (mekanik ve kimyasal yollarla), kısmen yıpranan çim alanlarda tohum kullanılarak ara ekim yapılması, çeşitli sebeplerle ilaçlama, gübreleme (Uzun salınımlı periyodik gübreleme, kısa zaman içerisinde etkisini gösteren şok gübre kullanımı ve özellikle çiçek yastıklarında ve süs bitkilerinde hayvan gübresi kullanımı) , mevsimlere bağlı temizlik çalışmaları (yaprak temizliği, çim alanlarının diğer materyallerden temizlenmesi vs.) bulunmaktadır. Ayrıca Kampüsümüz girişinden ana yerleşkelere uzanan yol boyunca, yangın tehlikesi arz eden yabancı otların temizlikleri yapılmıştır. Bu çalışmaların tamamı müdürlüğümüze bağlı elemanlarla yapılmaktadır.

Kampüsümüzde 2022 yılı içinde yapılan diğer çalışmalar aşağıdaki gibidir;

- Kampüsümüzde toprak yapısını iyileştirmek ve bitki besin maddelerinin zenginleştirmek, toprağın fiziksel ve biyolojik özelliklerini düzeltmek amacıyla mart ayında tüm çim alanlarda gübreleme işlemi yapıldı. Böylece kampüs alanımızdaki çimlenmenin daha verimli ve sağlıklı olması sağlandı.
- Sulama sistemimizin daha etkin çalışabilmesi ve toprağa maksimum faydalı olabilmesi için dönem başında fıskiye sisteminin çalışırılığı kontrol edildi ve bakımları yapıldı. Çalışır durumda olmayan fıskiye başları yenisiyle değiştirildi.
- Kampüsümüzde zaman içinde yıpranma, eskime vb. oluşan bazı arızaların tamirata yapıldı. Bunlardan biri Yadyok çıkışı sağ taraftaki çim alanda su kaçağı tespit edilip

teknisyen arkadaşlarımızla tamirata yapılmıştır. Yine 3. Yurt civarında sulama sisteminde kaçak tespit edilmiş ve su tahliye sistemindeki dirsek değiştirilmiştir.

- Kampüs alanımızda yıl içinde budama faaliyetleri gerçekleştirilmiştir. Koordinatörlük binası önündeki meydan alanındaki budama Kandilli Kampüsünden temin edilen çit budama makinasıyla gerçekleştirilmiştir. Spor Salonu önündeki bitkilerin budama işlemleri, otobüs durağı karşısındaki alanda ve 1. Yurt civarı alanlardaki budama işlemleri yapılmıştır.

- Kampüsümüz içinde yıl içerisinde bahçıvanlarımızın daha etkin çalışmaları hususunda eksik malzeme tespiti yapılmış ve Arazi Değerlendirme Şube Müdürlüğümüz tarafından eksik malzeme alımlarımız yapılmıştır. Malzeme temini olarak benzin, yağ, sulama hortumu, iş eldiveni, çapa, çöp poşeti, misina, fiskiye başları vb. sağlanmıştır ve yıl boyunca periyodik olarak meydan alanı, koordinatörlük önü, otobüs durağı karşısı,

yadyok binası önü, otel bölgesi, 1. Yurt, 3. Yurt, spor salonu, yosun laboratuvarı civarı çim biçme işleri gerçekleştirmiştir. Ayrıca kampüs girişinden merkez yerleşkelere uzanan yol boyunca bakım, temizlik ve budama işleri yapılmıştır. Ayrıca bu yıl içinde kampüsümüze Arazi Değerlendirme Şube Müdürlüğümüz tarafından ağaç kesme motoru alınmıştır.

- Halen kampüs alanımızda budama çalışmaları, örtü temizliği, mevcut çim alanlarının periyodik olarak biçilmesi çalışmaları yapılmaktadır. Ayrıca kampüs alanı içerisinde kampüsün girişinden bütün yurt alanlarının arka alanları da dahil Kampüs Koordinatörlüğümüz desteğiyle genel kampüs temizliği yapılmıştır.

Arazi Değerlendirme Şube Müdürlüğümüze ve Yapı İşleri Teknik Daire Başkanlığına yıl boyunca desteklerinden dolayı teşekkür ederiz.

2023 yılında budama çalışmaları, bozulan alanların düzenlenmesi, mevcut yeşil alanların rutin bakım çalışmaları, su taşkınlarının önlenmesi, yangınla mücadele ve çevre düzenlemesi konularında çalışmalarımız devam edecektir.

Bahar AŞIK
Ziraat Yük. Mühendisi
Sarıtepe Kampüs Sorumlusu

F.1.3 BAKIM ONARIM ŞUBE MÜDÜRLÜĞÜ

Bakım Onarım Şube Müdürlüğümüz, Üniversitemizin tüm Kampüslerinde meydana gelen elektrik, tesisat, marangozluk, makine, kazan arızalarına anında müdahale ederek sorunları çözmektedir.

2022 yılı Bakım Onarım kapsamında yapılan işlerin listesi aşağıdaki gibidir.

DOSYA ADI	ADET
Güney Elektrik Atölyesi	0
Kuzey Elektrik Atölyesi	383
Marangoz Atölyesi	686
Tesisat Atölyesi	560
Makine Atölyesi	159
Hisar Atölyesi	99
Isı Atölyesi (Kuzey)	60
Isı Atölyesi (Güney)	18
Boya Atölyesi	117
İnşaat Atölyesi	208
Kilyos Atölyesi	360
Uçaksavar Atölyesi	237
Anadolu Hisarı Atölyesi	5
Kandilli Atölyesi	52
Yurtlar (Makine Atölyesi)	93
Yurtlar (Marangoz Atölyesi)	227
Genel Toplam:	3.564

Şekil I-45 Atolye yapılan işler listesi

F.1.4 RESTORASYON ŞUBE MÜDÜRLÜĞÜ

Restorasyon Şube Müdürlüğümüz üniversitemizin tarihi yapılarının bulunduğu kampüslerinde tarihi öneme sahip binalarının bakım onarım,renovasyon ve restorasyon işlerini yürütmektedir.

2022 yılıRestorasyon kapsamında yapılan işlerin listesi aşağıdaki gibidir.

DOSYA ADI	YÜKLENİCİ FİRMA	TUTARI KDV DÂHİL
Halet Çambel Yalısına ait 3000 adet tarihi eserin uygun koruma önlemleri alınarak Kandilli Rasathanesi depolarından Halet Çambel Yalısı'na taşınması işi.	Anka İstanbul Rest.Yapı.	519.200,00
B.Ü.Güney Kampüs Tarihi Binalarımızdan Kenedy Lodge Bibası Cumba Cephesi ve Doğramaların Yenilenmesi ve 1. Kat Doğrama Tadilatı işi.	Mimarlık Uygulama Proje Restorasyon San.Tic.Ltd.Şti.	469.463,00
B.Ü.Güney Kampüs Yerleşkesi'nde bulunan Tarihi Binalarımızdan 8 Nolu Lojman Binasında 1. kat. ve 2.kat. Daire Tadilatı işi.	Protek inşaat	493.750,94

Şekil I-46 Restorasyon yapılan işler listesi

F.2. YÖNETİM VE İÇ KONTROL SİSTEMİ

Yapı İşleri ve Teknik Daire Başkanlığı Üniversite yönetiminden (Rektörlük) gelen yeni bina yapılması, bakım ve onarım taleplerini ilgili gerçekleştirme görevlileri aracılığı ile yerine getirir. Ortala bir ihale süreci şu şekilde gelişmektedir.

- 1-Rektörlük Emri(yapılması istenen bina ve kullanım şekli)
- 2-Proje oluşturulması
- 3-Yaklaşık Maliyet Hazırlanması
- 4-İhale Yönteminin Secilmesi
- 5-İhale İlanı
- 6-İhale Yapılması ve Sözleşme İmzalanması.

Bu süreç icinde Harcama Yetkilisi ve Gerçekleştirme Görevlisi Bütün işlemlerden sorumludur.

Yapı İşleri ve Teknik Daire Başkanlığı Yönetim ve Karar alma süreçlerine harcama yetkililerini ve Teknik elemanlarında katmakta olup bilgi sahiplerinin karar sürecinde yer almalarını sağlamaktadır.

II. FAALİYETLERE İLİŞKİN BİLGİ ve DEĞERLENDİRMELER

A. MALİ BİLGİLER

2022 Yılı Ödenek ve Gerçekleşme (Ekonomik Sınıflandırma)(TL) tablosu aşağıdaki gibidir.

BİRİM ADI	KBÖ	TOPLAM ÖDENEK	HARCAMA	K.B.Ö. /Toplam Ödenek. (%)	Harcama/K.B. Ö (%)	Harcama/ Top. Ödenek (%)
YAPI İŞLERİ VE TEKNİK DAİRE BAŞKANLIĞI	64.886.000,00	131.352.390,00	110.540.267,01	49,40%	170,36%	84,16%
01 Personel Giderleri	17.153.000,00	28.619.965,00	28.616.164,44	59,93%	166,83%	99,99%
02 Sos. Güv. Kurum. Devlet Primi Gid	3.085.000,00	5.084.425,00	5.080.178,73	60,68%	164,67%	99,92%
03 Mal ve Hizmet Alımları	348.000,00	348.000,00	293.229,43	100,00%	84,26%	84,26%
06 Sermaye Giderleri	44.300.000,00	97.300.000,00	76.550.694,41	45,53%	172,80%	78,67%

Şekil II-12022 Yılı Ödenek ve Gerçekleşme Tablosu

Yapı İşleri Ve Teknik Daire Başkanlığı 2022 Yılı Birim Faaliyet Raporu

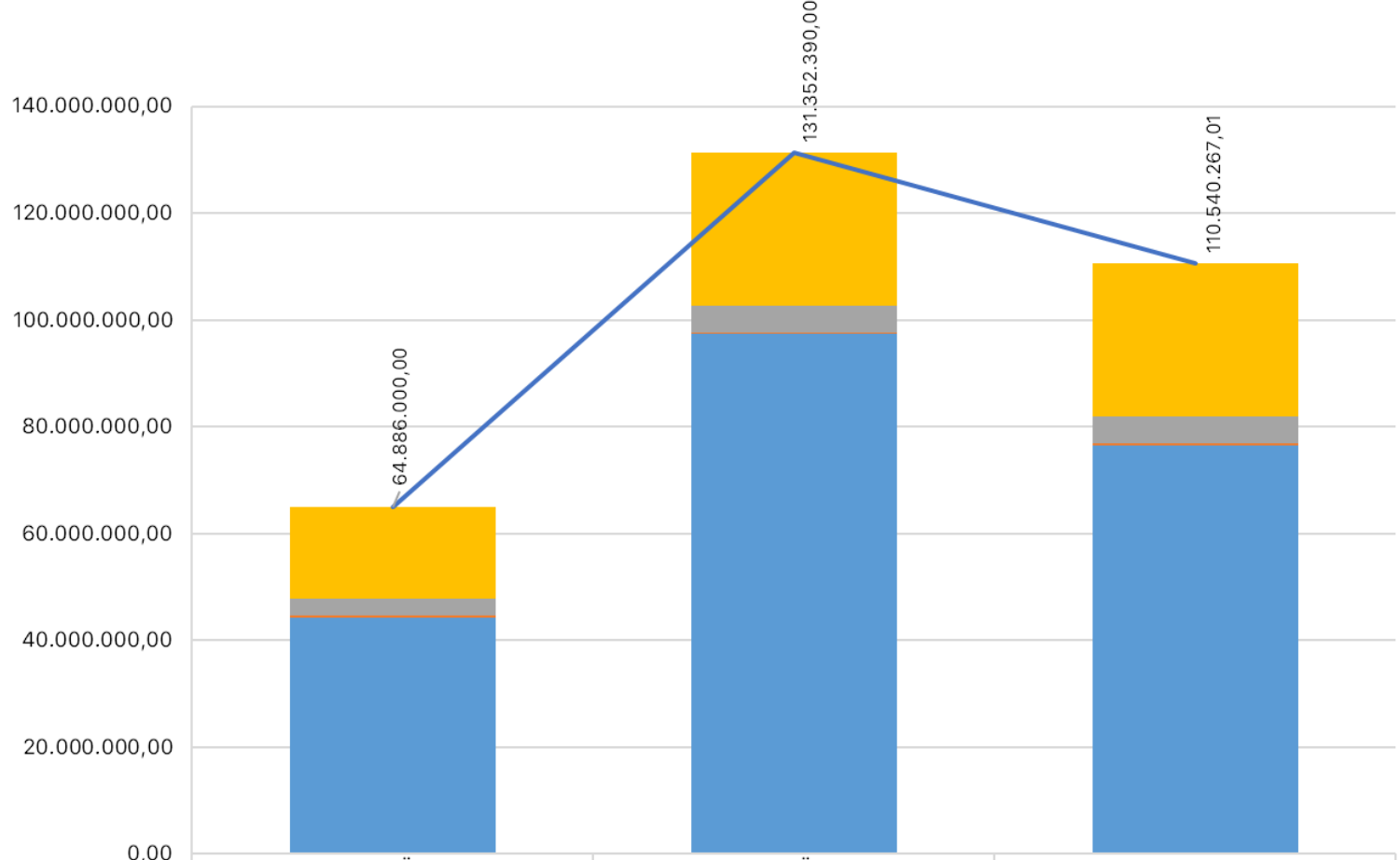

	KBÖ	TOPLAM ÖDENEK	HARCAMA
Personel Giderleri	17.153.000,00	28.619.965,00	28.616.164,44
Sos. Güv. Kurum. Devlet Primi Gid	3.085.000,00	5.084.425,00	5.080.178,73
Mal ve Hizmet Alımları	348.000,00	348.000,00	293.229,43
Sermaye Giderleri	44.300.000,00	97.300.000,00	76.550.694,41
YAPI İŞLERİ VE TEKNİK DAİRE BAŞKANLIĞI	64.886.000,00	131.352.390,00	110.540.267,01

Şekil II-2 2022 Yılı Ödenek ve Gerçekleşme Grafiği

A.1. BÜTÇE UYGULAMA SONUÇLARI

A.1.1 BÜTÇE GİDERLERİ

Yıllara Göre Bütçe Ödeneklerinde Artış (TL) tablosu aşağıdaki gibidir.

		2021	2022	2023	2021/2022	2022/2023
		KBÖ	KBÖ	KBÖ	(%)	(%)
Yapı İşleri ve Teknik Daire Başkanlığı	01 Personel Giderleri	14.060.000	17.153.000	40.328.000	122%	235%
	02 SGK Devlet Prim Gid.	2.478.000	3.085.000	7.636.000	124%	248%
	03 Mal ve Hizmet Alım Giderleri	308.000	348.000	721.000	113%	207%
	06 Sermaye Giderleri	60.383.000	44.300.000	112.000.000	73%	253%
	TOPLAM	77.229.000	64.886.000	160.685.000	84%	248%

Şekil II-3 Yıllara Göre Bütçe Ödenek Artış Tablosu

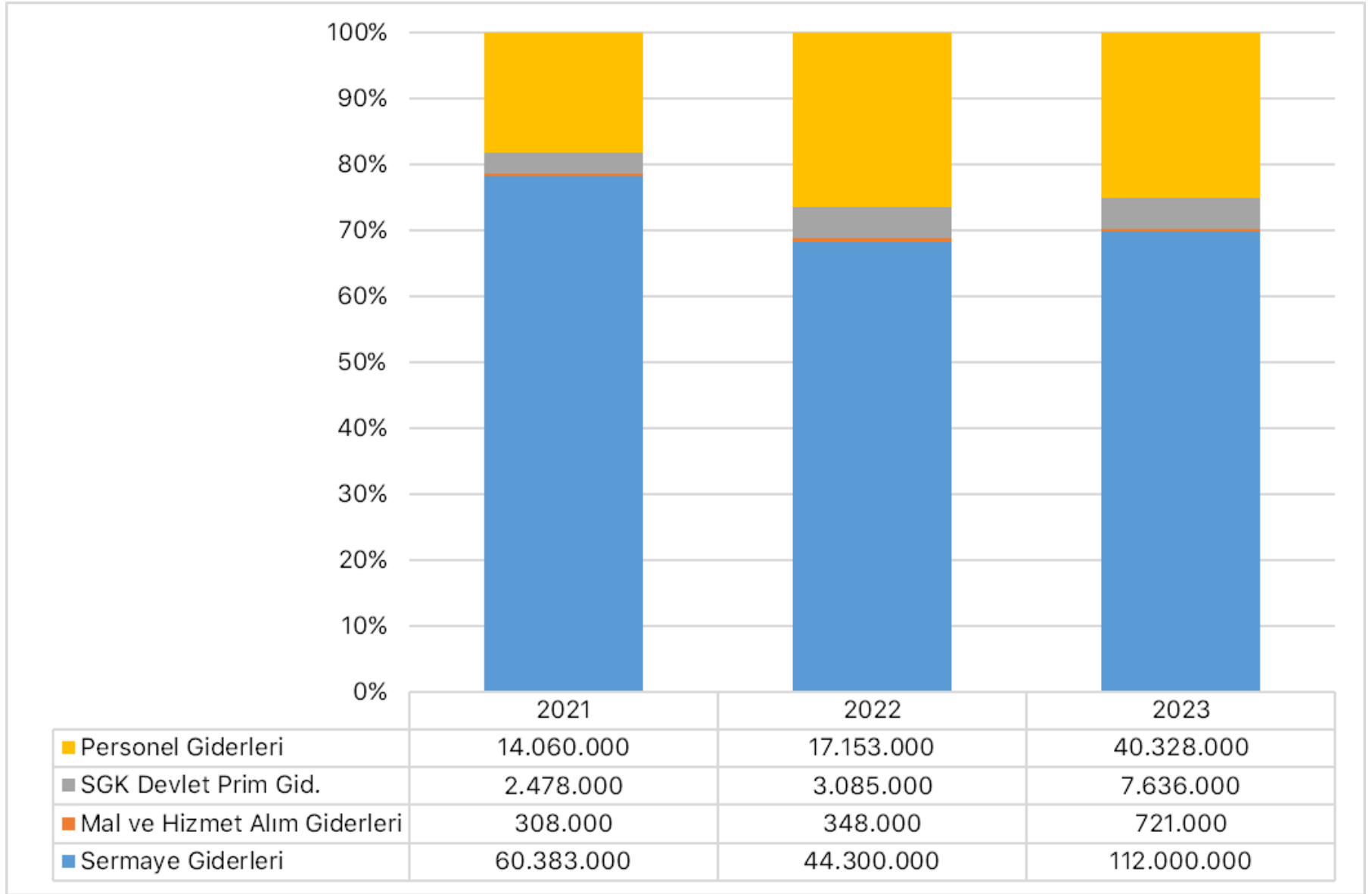

Şekil II-4 Yıllara Göre Bütçe Ödenek Artış Grafiği

A.1.2 YATIRIMLAR

2022 yılı Boğaziçi Üniversitesi Sektörler İtibarıyla Yatırım Ödenekleri (TL) tablosu aşağıdaki gibidir.

Sektörler	Sayısı	Proje Tutarı	2021Yılı Kümülatif Harcama	2022Yılı Yatırım	2022Yılı Dönem Harcaması
EĞİTİM	6	211.252.000	14.500.000	94.000.000	73.483.000
KÜLTÜR	2	48.968.000	36.006.000	3.000.000	1.482.413
SPOR	1	300.000	-	300.000	0
Toplam	10	260.520.000	50.506.000	97.300.000	78.383.000

Şekil II-5 2022 Yılı Sektör İtibarıyla Yatırım Ödenekleri Tablosu

A.2.

TEMEL MALİ TABLOLARA İLİŞKİN AÇIKLAMALAR

2022 Yılı Bütçe Uygulama Sonuçları tablosu aşağıdaki gibidir.

BİRİM ADI	KBÖ	EKLENEN	DÜŞÜLEN	TOPLAM ÖDENEK	HARCAMA	KALAN
YAPI İŞLERİ VE TEKNİK DAİRE BAŞKANLIĞI	64.886.000,00	90.438.015,00	23.971.625,00	131.352.390,00	110.540.267,01	20.812.122,99
56 ARAŞTIRMA, GELİŞTİRME VE YENİLİK	64.886.000,00	90.438.015,00	23.971.625,00	131.352.390,00	110.540.267,01	20.812.122,99
900 ÜST YÖNETİM, İDARİ VE MALİ HİZMETLER	64.886.000,00	90.438.015,00	23.971.625,00	131.352.390,00	110.540.267,01	20.812.122,99
01 Personel Giderleri	17.153.000,00	11.466.965,00	0,00	28.619.965,00	28.616.164,44	3.800,56
02 Sos. Güv. Kurum. Devlet Primi Gid	3.085.000,00	1.999.425,00	0,00	5.084.425,00	5.080.178,73	4.246,27
03 Mal ve Hizmet Alımları	348.000,00	0,00	0,00	348.000,00	293.229,43	54.770,57
06 Sermaye Giderleri	44.300.000,00	76.971.625,00	23.971.625,00	97.300.000,00	76.550.694,41	20.749.305,59

Şekil II-6 2022 Yılı Bütçe Uygulamaları Tablosu

Yapı İşleri Ve Teknik Daire Başkanlığı 2022 Yılı Birim Faaliyet Raporu

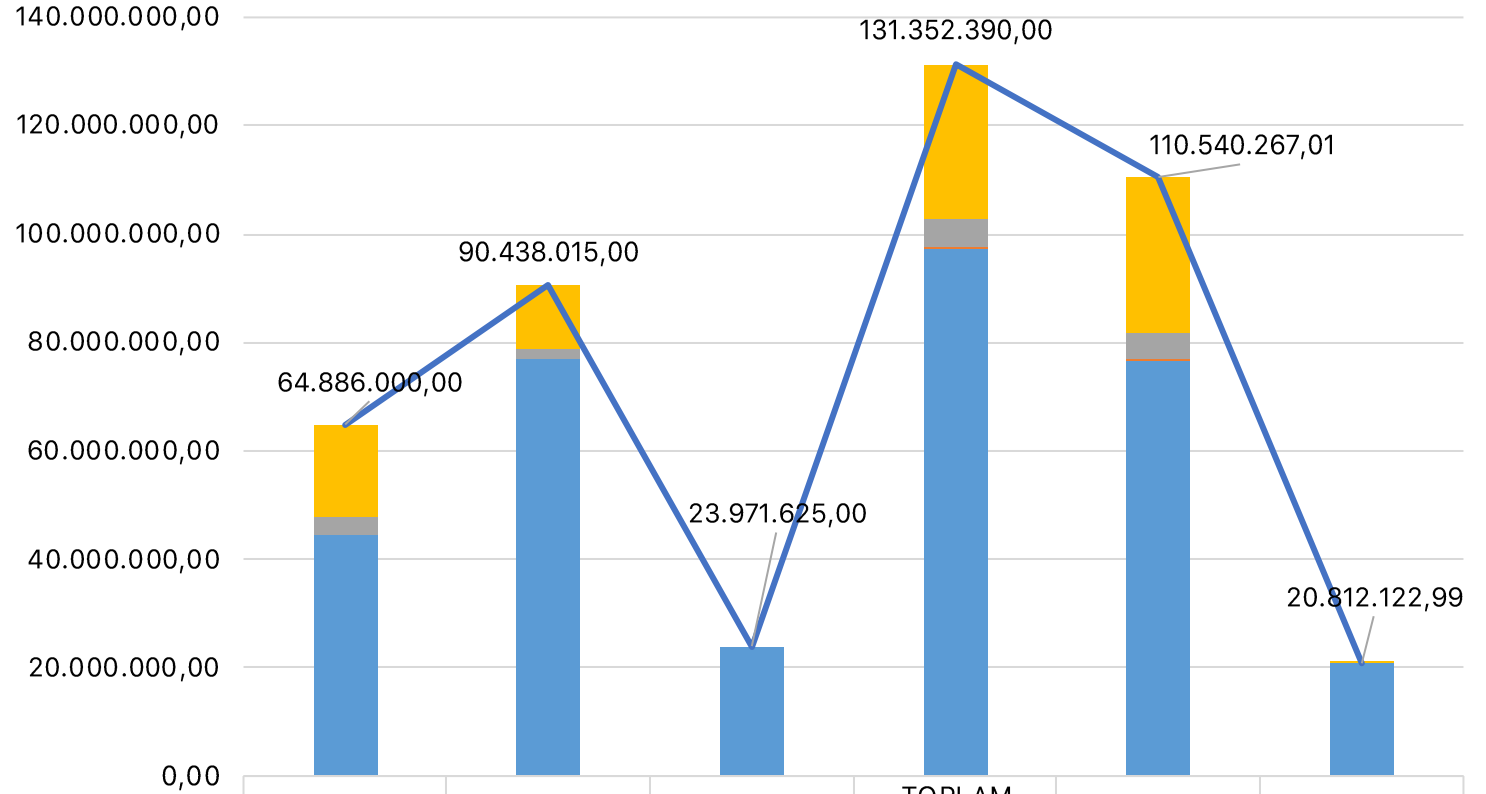

	KBÖ	EKLENEN	DÜŞÜLEN	TOPLAM ÖDENEK	HARCAMA	KALAN
Personel Giderleri	17.153.000,00	11.466.965,00	0	28.619.965,00	28.616.164,44	3.800,56
Sos. GÜv. Kurum. Devlet Primi Gid	3.085.000,00	1.999.425,00	0	5.084.425,00	5.080.178,73	4.246,27
Mal ve Hizmet Alımları	348.000,00	0	0	348.000,00	293.229,43	54.770,57
Sermaye Giderleri	44.300.000,00	76.971.625,00	23.971.625,00	97.300.000,00	76.550.694,41	20.749.305,59
YAPI İŞLERİ VE TEKNİK DAİRE BAŞKANLIĞI	64.886.000,00	90.438.015,00	23.971.625,00	131.352.390,00	110.540.267,01	20.812.122,99

Şekil II-7 2022 Yılı Bütçe Uygulamaları Grafiği

A.3. MALİ DENETİM SONUÇLARI

Birimimiz 2022 yılında Sayıştay tarafından denetlenmiş olup gerekli raporlar hazırlanmıştır.

A.4. FAALİYET VE PROJE BİLGİLERİ

A.4.1 FAALİYET BİLGİLERİ

A.4.1.1 DİĞER KURULUŞ VE DİĞER ÜNİVERSİTELER TARAFINDAN DÜZENLENEN TOPLANTILAR

	Ulusal				Uluslararası			
	Sayısı	Görevlendirilen Personel Sayısı			Sayısı	Görevlendirilen Personel Sayısı		
		Akademik	İdari	Toplam		Akademik	İdari	Toplam
Teknik Gezi	1		9	9				
Eğitim Semineri	1		15	15				
Çalıştay								
Toplantı	4		1	1	1	1	1	
Toplam	6		25	25	1	1	1	

Şekil II-8 Diğer Kuruluş ve Üniversiteler Tarafından Düzenlenen Toplantılar Tablosu

DERLEYEN:

Adı ve Soyadı : Eda Polat Gül
Ünvanı : Endüstri Mühendisi
Telefonu : (0212) 359 - 7414
İmza :

B. İÇ KONTROL GÜVENCE BEYANI

Harcama yetkilisi olarak yetkim dâhilinde; bu raporda yer alan bilgilerin güvenilir, tam ve doğru olduğunu beyan ederim.

Bu raporda açıklanan faaliyetler için idare bütçesinden harcama birimimize tahsis edilmiş kaynakların, etkili, ekonomik ve verimli bir şekilde kullanıldığını, görev ve yetki alanım çerçevesinde, iç kontrol sisteminin idari ve mali kararlar ile bunlara ilişkin işlemlerin yasallık ve düzenliliği hususunda yeterli güvenceyi sağladığını ve harcama birimimizde süreç kontrolünün etkin olarak uygulandığını bildiririm.

Bu güvence, harcama yetkilisi olarak sahip olduğum bilgi ve değerlendirmeler, iç kontroller, iç denetçi raporları ile Sayıştay raporları gibi bilgim dâhilindeki hususlara dayanmaktadır.

Burada raporlanmayan, idarenin menfaatlerine zarar veren herhangi bir husus hakkında bilgim olmadığını beyan ederim. (İstanbul, Ocak2022)

Harcama Yetkilisi
Soner Melih Kural
Yapı İşleri ve Teknik Daire Başkanı