



YAPI İŞLERİ VE TEKNİK DAİRE BAŞKANLIĞI İDARE FAALİYET RAPORU

İÇİNDEKİLER

I. GENEL BİLGİLER	5
A. MİSYON VE VİZYON	5
A.1. MİSYON	5
A.2. VİZYON	5
B. BİRİMİN AMAÇ VE HEDEFLERİ.....	5
C. TEMEL POLİTİKA VE ÖNCELİKLER	5
D. YETKİ, GÖREV VE SORUMLULUKLAR.....	6
D.1. YETKİ.....	6
D.2. GÖREV.....	6
D.3. SORUMLULUK	6
D.4. ÖRGÜT YAPISI (TEŞKİLAT ŞEMASI	7
D.5. MALİ YÖNETİM	8
D.6. İDARİ GÖREVLER	9
D.7. KURUL, KONSEY VE KOMİSYON ÜYELİKLERİ (ÜNİVERSİTE İÇİ, SÜREKLİ VE GEÇİCİ)	9
E. BİRİME İLİŞKİN BİLGİLER.....	10
E.1. FİZİKSEL YAPI (TAŞINMAZLAR)	10
E.1.1. ÜNİVERSİTESİNİN KAKAPALI ALANLARI (m ²).....	15
E.1.2. KAPALI MEKÂNLARIN HİZMET ALANLARINA GÖRE DAĞILIMI ...	16
E.1.3. SOSYAL ALANLAR	17
E.1.3.1. SPOR TESİSLERİ	17
E.1.4. DİĞER SOSYAL ALANLAR	18
E.1.5. HİZMET ALANLARI	18
E.1.6. AMBAR, ARŞİV ALANLARI VE ATÖLYELER.....	18
E.2. BİRİMİN TAŞINIRLARI	19
E.2.1. DAYANAKLI TAŞINIRLAR	19
E.3. BİLGİ VE TEKNOLOJİK KAYNAKLAR.....	20
E.3.1. YAZILIMLAR	20
E.3.2. DONANIM ALTYAPISI	20
E.3.3. DİĞER DONANIM ALTYAPI	21
E.4. İNSAN KAYNAKLARI	21
E.4.1. İDARİ PERSONEL.....	21
E.4.1.1. İDARİ PERSONEL KADROLARIN DOLULUK ORANINA GÖRE ..	21
E.4.1.2. İDARİ PERSONEL FİİLİ DURUMA GÖRE	21
E.4.1.1. İDARİ PERSONELİN EĞİTİM DURUMU.....	22
E.4.1.2. İDARİ PERSONELİN HİZMET SÜRELERİ	22
E.4.1.3. İDARİ PERSONELİN YAŞ İTİBARIYLA DAĞILIMI	22
E.4.1.4. İDARİ PERSONELİN KADIN-ERKEK DAĞILIMI	22
E.5. SÖZLEŞMELİ İDARİ PERSONEL (696KHK)	23
E.5.1. SÖZLEŞMELİ İDARİ PERSONEL DAĞILIMI	23
E.5.2. SÖZLEŞMELİ İDARİ PERSONELİN EĞİTİM DURUMU	23
E.5.3. SÖZLEŞMELİ İDARİ PERSONELİN HİZMET SÜRELERİ.....	23
E.5.4. SÖZLEŞMELİ İDARİ PERSONELİN YAŞ İTİBARIYLA DAĞILIMI.....	23
E.5.5. SÖZLEŞMELİ İDARİ PERSONELİN KADIN-ERKEK DAĞILIMI.....	23
E.6. İŞÇİLER	24
E.7. PERSONEL ATANMASINA/AYRILMASINI İLİŞKİN BİLGİLER.....	24
F. SUNULAN HİZMETLER	25

<i>F.1. İDARİ HİZMETLER</i>	25
<i>F.1. YÖNETİM VE İÇ KONTROL SİSTEMİ</i>	20
II. FAALİYETLERE İLİŞKİN BİLGİ VE DEĞERLENDİRMELER	21
A. MALİ BİLGİLER.....	21
A.1. BÜTÇE UYGULAMA SONUÇLARI	22
A.1.1. BÜTÇE GİDERLERİ.....	22
A.1.2. YATIRIMLAR.....	23
A.2. TEMEL MALİ TABLOLARA İLİŞKİN AÇIKLAMALAR.....	24
A.3. MALİ DENETİM SONUÇLARI.....	25
A.4. FAALİYET VE PROJE BİLGİLERİ.....	25
A.4.1. FAALİYET BİLGİLERİ.....	25
A.4.1.1. DİĞER KURULUŞ VE DİĞER ÜNİVERSİTELER TARAFINDAN DÜZENLENEN TOPLANTILAR.....	25

Yapı İşleri ve Teknik Daire Başkanlığı olarak Boğaziçi Üniversitemize ait tüm taşınmazların bakımı, yapımı ve teknik işlemlerini büyük bir özveri ile yapmaktayız.

Başkanlık olarak Üniversitemizin stratejik amaç ve hedeflerinden biri olan “yeşil kampüs” projelerinde bir fiil görev almış ve diğer birimler ile işbirliği yaparak geniş çalışma alanlarına katkıda bulunulmuştur.

2021 Yılı içindeki faaliyetlerimizi, mali bilgilerimizi, insan kaynaklarımız ile fiziksel, teknolojik durum ve/veya değişimlerimizi gösteren 2021 Yılı Faaliyet Raporu’nu kamuoyuna saygılarımla sunarım.

Soner Melih Kural
Harcama Yetkilisi ve
Yapı İşleri ve Teknik Daire Başkanı

I. GENEL BİLGİLER

Daire Başkanlığımızın yönetim binası Kuzey Kampüs'te olmakla beraber, atölyelerimiz Kuzey, Güney, Uçaksavar, Kandilli ve Kilyos kampüslerinde bulunmaktadır.

A. MİSYON VE VİZYON

A.1.MİSYON

Yapı İşleri ve Teknik Daire Başkanlığı, Üniversitenin gelişimi için gerekli olan derslik ofis, laboratuvar vb alanları üretmek ve bunların bakım onarım ve işletmelerini sağlamakla yükümlüdür.

A.2.VİZYON

Yapı İşleri ve Teknik Daire Başkanlığı Misyonu ile ilgili görevleri yaparken Boğaziçi Üniversitesi'nin toplumdaki önemini dikkate alarak çağdaş ve toplumsal sorumlulukların bilincinde Yeşil Kampüsler yaratmak kararlılığındadır.

B. BİRİMİN AMAÇ VE HEDEFLERİ

Yapı İşleri ve Teknik Daire Başkanlığının amaç ve hedefleri Üniversitemizin Misyon ve Vizyonuna uygun olarak çağdaş ve sürdürülebilir yeşil bir üniversite kapsamında;

Stratejik Amaçlar	Stratejik Hedefler
Stratejik Amaç -1 Üniversite İhtiyaçlarına uygun binalar yapmak	Hedef -1Güneş enerjisi üretmek
	Hedef -2Binalara leed sertifikası almak
Stratejik Amaç -2İnsan Kaynaklarını geliştirmek	Hedef -1Hizmet içi eğitimle bilgi ve beceri seviyelerini yükseltmek
	Hedef -2İnsiyatif kullanan sorumluluğu alabilecek personel yetiştirmek

C. TEMEL POLİTİKA VE ÖNCELİKLER

- Yeşil kampüs kapsamında üniversitemizin stratejik hedeflerine uygun olarak yaşanabilir bir kampüs oluşturmak
- Yeşil binalar üretmek,
- Eğitimin kesintisiz sürdürülmesini sağlamak.

D. YETKİ, GÖREV VE SORUMLULUKLAR

D.1.YETKİ

Harcama Yetkilisi ve Gerçekleştirme Görevlileri yetkilerini 5018 sayılı Kamu Mali Yönetimi ve Kontrol Kanununun 31.maddesinden almaktadır.

D.2.GÖREV

Harcama Yetkilisi yetkili kılındığı Daire Başkanlığı ile ilgili olarak yıllık bütçeyi oluşturmak, ihaleler yapmak ve Üniversitenin binalarında bakım onarım ve işletme gibi görevleri yerine getirmekle mükelleftir.

Gerçekleştirme Görevlisi, Harcama talimatı üzerine; işin yaptırılması, mal ve hizmetin alınması, teslim almaya ilişkin işlemlerin yapılması, belgelendirilmesi ve ödemeye ilişkin evrakların hazırlanması ile sorumludurlar.

D.3.SORUMLULUK

Harcama Yetkilileri, harcama talimatlarının bütçe yetki ve esaslarına, kanun, tüzük ve yönetmelikler ile diğer mevzuatlara uygun olmasından, ödeneklerin etkili, ekonomik ve verimli kullanılmasından ve 5018 sayılı Kamu Mali Yönetimi ve kontrol kanunu çerçevesinde yapmakla mükellef oldukları hususlardan sorumludurlar.

D.4.ÖRGÜT YAPISI (TEŞKİLAT ŞEMASI

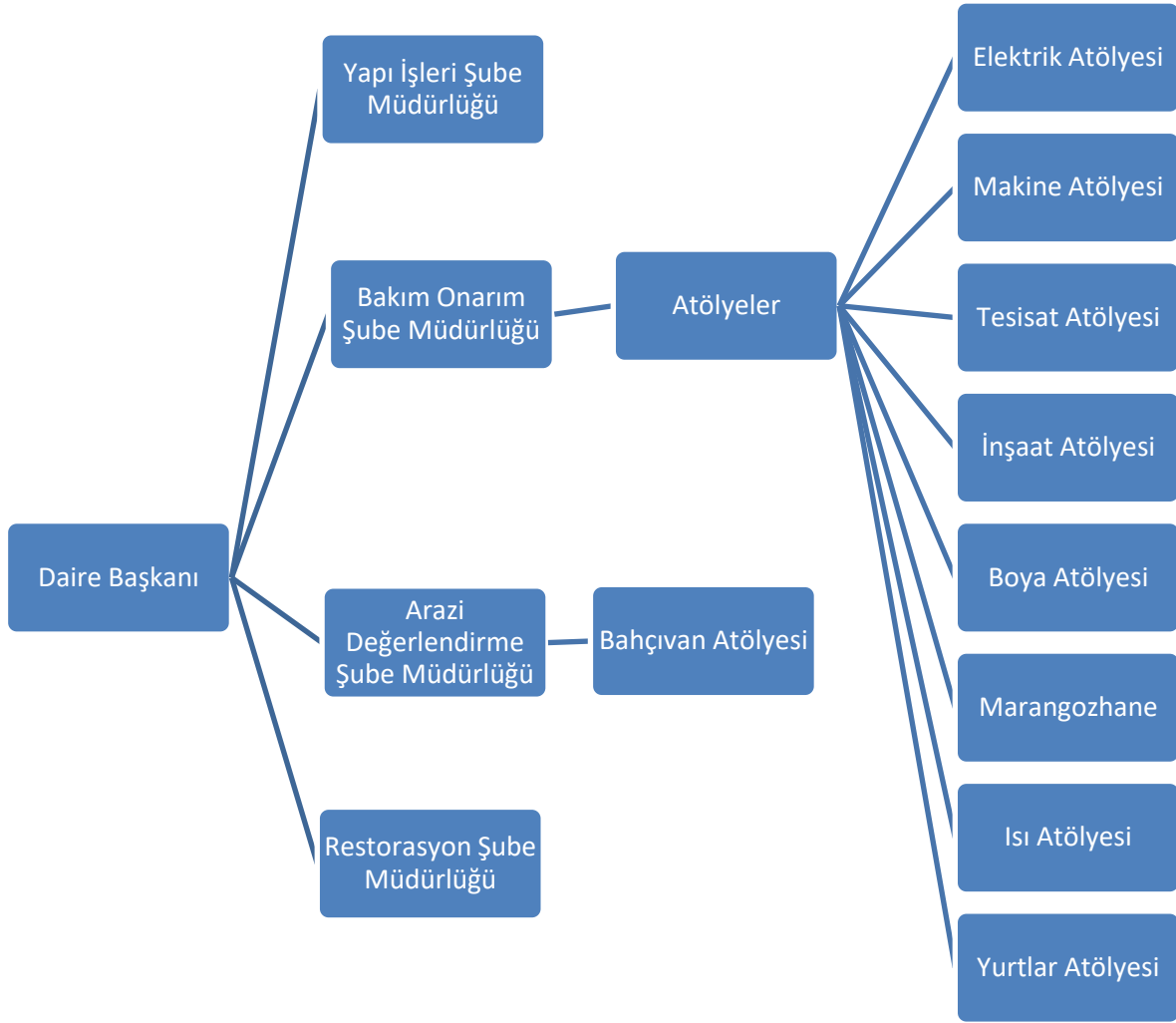

D.5.MALİ YÖNETİM

5018 sayılı Kamu Mali Yönetimi ve Kontrol Kanununun 31.maddesinde belirtilen yetki çerçevesinde görev yapan harcama yetkilisi ve gerçekleştirme görevlisi ile yine 5018 sayılı kanun çerçevesinde görev yapan ambar memuru, taşınır kayıt kontrol yetkilisi, Yapı İşleri ve Teknik Daire Başkanlığı bünyesinde yer alan Bakım Onarım Şube Müdürlüğü, Arazi Değerlendirme Şube Müdürlüğü ve Yapı İşleri Şube Müdürlüğü'nden oluşmaktadır.

MALİ YÖNETİM

Görevin Adı	Unvanı, Adı ve Soyadı	Asil /Vekil	2021 Mali Yılı Asil/ Vekalet Tarihleri
Harcama Yetkilisi ve Daire Başkanı	Şahin Öztürk	Asil	01.01.2021- 27.07.2021
Harcama Yetkilisi ve Daire Başkanı	Soner Melih Kural	Vekil	27.07.2021-19.10.2021
Harcama Yetkilisi ve Daire Başkanı	Soner Melih Kural	Asil	20.10.2021-31.12.2021
Gerçekleştirme Görevlisi	HasanHayri SERT	Asil	01.01.2021-26.09.2021 16.10.2021-05.12.2021 11.12.2021- 31.12.2021
	Sercan İşcan	Vekil	27.09.2021-15.10.2021 06.12.2021- 10.12.2021
TaşınırKayıt Yetkilisi	Süleyman KAYA	Asil	01.01.2021-31.12.2021
Taşınır Kontrol Yetkilisi	Betül Kutlar	Asil	01.01.2021-31.12.2021

D.6. İDARİ GÖREVLER

Adı ve Soyadı	Görev Yaptığı Birim	Görevi	Başlangıç-Bitiş Tarihi
Şahin ÖZTÜRK	Yapı İşleri ve Teknik Daire Başkanlığı	Daire Başkanı	2008- 2021
Soner Melih KURAL	Yapı İşleri ve Teknik Daire Başkanlığı	Daire Başkanı	27.07.2021
Hasan Hayri SERT	Yapı İşleri Şube Müdürü	Şube Müdürü	2013
Betül KUTLAR	Restorasyon Şube Müdürü	Şube Müdürü	2016
Galip KOÇHAN	Arazi Değerlendirme Şube Müdürü	Şube Müdürü	2015
Hasan GÜLEÇ	Bakım Onarım Şube Müdürü	Şube Müdürü	17.09.2020-

D.7. KURUL, KONSEY VE KOMİSYON ÜYELİKLERİ (ÜNİVERSİTE İÇİ, SÜREKLİ VE GEÇİCİ)

Birimin Adı	Adı Soyadı	Kurul/Konsey/ Komisyonun Adı	Görevi	Düzeyi	Başlangıç-Bitiş Tarihi
Yapı İşleri Şube Müdürlüğü	Hasan Hayri SERT	Engelliler Komisyonu	Üye	Üniversite	2007- ...
Yapı İşleri Şube Müdürlüğü	Hasan Hayri SERT	Kiralama Komisyonu	Üye	Üniversite	2017-...

E. BİRİME İLİŞKİN BİLGİLER

E.1. FİZİKSEL YAPI (TAŞINMAZLAR)

Tapulu Alanlar

İLİ	İLÇESİ	MAHALLE/KÖY	ADA	PARSEL	TAPU YÜZÖLÇÜMÜ
Çanakkale	Ezine	Gazi	180	46	2.072,66
İstanbul	Beşiktaş	Bebek	140	157	10.940,00
İstanbul	Beşiktaş	Rumelihisarı	643	121	32.465,00
İstanbul	Beşiktaş	Rumelihisarı	1545	247	11.886,50
İstanbul	Sarıyer	Rumelihisarı	36	15	1.309,00
İstanbul	Sarıyer	Rumelihisarı	36	16	1.040,00
İstanbul	Sarıyer	Rumelihisarı	36	17	1.280,00
İstanbul	Sarıyer	Rumelihisarı	37	1	21.457,00
İstanbul	Sarıyer	Rumelihisarı	39	1	39.482,00
İstanbul	Sarıyer	Rumelihisarı	39	16	742
İstanbul	Sarıyer	Rumelihisarı	73	73	3.847,00
İstanbul	Sarıyer	Rumelihisarı	73	74	2.871,65

Tahsisli Alanlar

İLİ	İLÇESİ	MAHALLE/KÖYÜ	AD A	PARSEL	YÜZÖLÇÜ MÜ	TAHSİS YÜZÖLÇÜ MÜ
Adana	Karaisal 1	Karapınar Mahallesi	-	-	50,14	50,14
Afyonkarahisar	Şuhut	Hisar Mahallesi	11	90	46.655,00	25,00
Ankara	Çankaya	Kömürcü			1.013,14	1.013,14
Ankara	Bala	Afşar Mahallesi	-	4740	20,00	20,00
Antalya	Elmalı	Camiatik Mahallesi	157	1	5.154,00	5.154,00
Artvin	Borçka	Çaylı Köyü	145	13	2.028,48	2.028,48
Aydın	Efeler	Zeytinköy Köyü	-	-	32,53	32,53
Balıkesir	Bandırma	Edincik Beldesi	185	1355	17.034,97	17.034,97
Balıkesir	Dursunbey	Çiftçi Mahallesi	57	46	1.187,00	1.187,00
Balıkesir	Karesi	Kızpınarı	871 9	2	102.253,32	100,00
Bilecik	Gölpazarı	İsmetpaşa Mahallesi	74	2	510,00	510,00

İLİ	İLÇESİ	MAHALLE/KÖYÜ	ADA	PARSEL	YÜZÖLÇÜMÜ	TAHSİS YÜZÖLÇÜMÜ
Bilecik	Merkez	Çavuşköy	184	1	49,02	49,02
Bolu	Seben	Yuva Köyü	103	15	8.251,50	20,00
Burdur	Bucak	Konak Mahallesi	627	1	2.195,23	2.195,23
Bursa	İznik	İnikli Köyü	-	1329	5.000,00	5.000,00
Bursa	İznik	Merkez - Selçuk Mahallesi	294	2	4.214,40	4.214,00
Bursa	İznik	Merkez - Yeşilcami Mahallesi	93	91	2.626,77	100,00
Denizli	Acıpayam	Alaattin - Merkez Mahallesi	-	7195	23.437,14	20,00
Gaziantep	Şehitkamil	Yeşilce Köyü	107	61	1.700,00	1.700,00
İstanbul	Beşiktaş	Bebek Mahallesi	140	19	889,00	889,00
İstanbul	Beşiktaş	Bebek Mahallesi	140	20	882,00	882,00
İstanbul	Beşiktaş	Bebek Mahallesi	140	21	919,00	915,00
İstanbul	Beşiktaş	Bebek Mahallesi	140	22	988,00	988,00
İstanbul	Beşiktaş	Bebek Mahallesi	140	23	1.218,00	1.218,00
İstanbul	Beşiktaş	Bebek Mahallesi	140	24	1.447,00	1.447,00
İstanbul	Beşiktaş	Bebek Mahallesi	140	25	1.577,00	1.557,00
İstanbul	Beşiktaş	Bebek Mahallesi	140	26	2.436,00	2.346,00
İstanbul	Beşiktaş	Bebek Mahallesi	140	29	87.333,67	87.333,00
İstanbul	Beşiktaş	Bebek Mahallesi	140	31	3.917,00	3.917,00
İstanbul	Beşiktaş	Bebek Mahallesi	140	36	2.846,00	2.846,00
İstanbul	Beşiktaş	Bebek Mahallesi	140	206	7.504,50	7.504,00
İstanbul	Beşiktaş	Bebek Mahallesi	140	207	9.605,50	9.605,00
İstanbul	Sarıyer	Gümüşdere Köyü	-	742	1.095.434,88	1.095.434,88
İstanbul	Sarıyer	Rumeli Hisarı Mahallesi	39	2	48.709,00	48.709,00
İstanbul	Sarıyer	Rumeli Hisarı Mahallesi	39	13	1.746,00	1.746,00
İstanbul	Sarıyer	Rumeli Hisarı Mahallesi	39	14	1.301,00	1.301,00
İstanbul	Sarıyer	Rumeli Hisarı Mahallesi	39	15	8.031,00	8.031,00
İstanbul	Sarıyer	Rumeli Hisarı Mahallesi	40	1	28.256,00	28.256,00
İstanbul	Sarıyer	Rumeli Hisarı Mahallesi	73	68	525,00	525,00
İstanbul	Sarıyer	Rumeli Hisarı Mahallesi	73	69	7.253,82	7.253,82
İstanbul	Sarıyer	Rumeli Hisarı Mahallesi	976	7	47.020,00	47.020,00

İLİ	İLÇESİ	MAHALLE/KÖYÜ	AD A	PARSEL	YÜZÖLÇÜ MÜ	TAHSİS YÜZÖLÇÜ MÜ
İstanbul	Sarıyer	Rumeli Hisarı Mahallesi	976	9	360,00	360,00
İstanbul	Sarıyer	Rumeli Hisarı Mahallesi	976	10	1.120,00	1.120,00
İstanbul	Sarıyer	Rumeli Hisarı Mahallesi	976	11	400,00	400,00
İstanbul	Sarıyer	Rumeli Hisarı Mahallesi	976	12	400,00	400,00
İstanbul	Sarıyer	Rumeli Hisarı Mahallesi	976	13	546,00	546,00
İstanbul	Sarıyer	Rumeli Hisarı Mahallesi	976	14	1.400,00	1.400,00
İstanbul	Sarıyer	Rumeli Hisarı Mahallesi	976	15	1.280,00	1.280,00
İstanbul	Sarıyer	Rumeli Hisarı Mahallesi	976	16	560,00	560,00
İstanbul	Sarıyer	Rumeli Hisarı Mahallesi	976	17	567,00	567,00
İstanbul	Sarıyer	Rumeli Hisarı Mahallesi	976	18	708,00	708,00
İstanbul	Sarıyer	Rumeli Hisarı Mahallesi	976	19	2.360,00	2.360,00
İstanbul	Sarıyer	Rumeli Hisarı Mahallesi	976	20	280,00	280,00
İstanbul	Üsküdar	Çengelköy Mahallesi	914	28	138.994,00	130.994,00
İstanbul	Üsküdar	Çengelköy Mahallesi	914	44	27.692,74	27.692,74
İstanbul	Üsküdar	Çengelköy Mahallesi	914	45		
İstanbul	Üsküdar	Çengelköy Mahallesi	914	11 ifraz ile 44 ve 45	33.150,00	33.150,00
İstanbul	Üsküdar	Çengelköy Mahallesi	929	1	30.098,00	30.098,00
İstanbul	Üsküdar	Kandilli Mahallesi	934	45	26.372,00	26.372,00
İstanbul	Üsküdar	Kandilli Mahallesi	104 2	1	44.100,00	44.100,00
İstanbul	Üsküdar	Vaniköy Mahallesi	928	5	15.397,00	15.397,00
İstanbul	Üsküdar	Vaniköy Mahallesi	928	6	17.647,00	15.397,00
Kayseri	Bünyan	Cumhuriyet Mahallesi	100	27	3.224,00	3.224,00

İLİ	İLÇESİ	MAHALLE/KÖYÜ	ADA	PARSEL	YÜZÖLÇÜMÜ	TAHSİSYÜZÖLÇÜMÜ
Konya	Selçuklu	Tatköy Mahallesi	335	117	2.037,37	1.626,26
Kütahya	Tavşanlı	Ovacık Köyü	135	1	44.606,29	100,00
Mersin	Silifke	Işıklı Köyü	103	3	1.261,57	1.261,57
Mersin	Tarsus	Cumhuriyet Mahallesi	330 4	38	879,00	879,00
Mersin	Tarsus	Cumhuriyet Mahallesi	330 4	39	1.120,00	1.120,00
Muğla	Menteşe	Yerkesik Köyü	377	28	1.110,71	1.092,00
Rize	Çayeli	Büyüktaşhane	500	33	20,00	20,00
Uşak	Karahall 1	Konak Mahallesi	79	22	368,84	368,84

ÜNİVERSİTENİN BÖLGESEL DAĞILIMI

Kampüsler	Arazinin Üniversiteye Giriş Şekli	Toprak Alanı (m ²)
Arnavutköy Halet Çambel - Nail Çakırhan Arkeoloji ve Geleneksel Mimarlık Araştırma Merkezi	Şerhli/ Boğaziçi Üniv.	7.936
Güney Kampüs	Tahsis/Maliye Hazinesi	278.896
Kuzey Kampüs	Tahsis/Maliye Hazinesi	57.001
Uçaksavar Kampüs	Tapulu/Bogaziçi Üniv.	44.351
Kandilli Kampüs	Tahsis/Maliye Hazinesi	304.756
Sarıtepe- Kilyos Kampüs	Tahsis/Maliye Hazinesi	1.095.435
Hisar Kampüs	Tapulu/Bogaziçi Üniv.	21.457
İzmit Deprem Zararlarının Azaltılması Merkezi	Tahsis/Maliye Hazinesi	4.214
Tarsus Gözlükule Kazıları Araştırma Merkezi	Tahsis/ Maliye Hazinesi	1.999
Çanakkale Tapulu Arazi	Tapulu / Boğaziçi Üniv.	2.073
İller Satında Deprem İstasyonları	Tahsis	50.145
	TOPLAM	1.868.263

E.1.1. ÜNİVERSİTESİNİN KAPALI ALANLARI (m²)

KAMPÜS	BRÜT ALAN(m2)	NET ALAN (m2)	DERSLİK LAB ALANI(m2)
ARNAVUTKÖY HALET ÇAMBEL - NAIL ÇAKIRHAN ARKEOLOJİ VE GELENEKSEL MİMARLIK ARAŞTIRMA MERKEZİ	1.094	930,65	227,00
BURSA İZNIK DEPREM ZARARLARININ AZALTILMASI MERKEZİ	2.193	1.625,58	0,00
GÜNEY KAMPÜS	62.143	53.046,94	5829,86
HİSAR KAMPÜS	13.529	11.241,15	2486,54
KANDİLLİ RASATHANESİ	43.613	36.960,84	6072,67
KİLYOS SARITEPE KAMPÜS	42.192	38.119,72	3735,73
KUZEY KAMPÜS	99.661	87.373,361	20043,45
MERSİN TARSUS GÖZLÜKULE KAZILARI ARAŞTIRMA MERKEZİ	2.535	2.237,46	98,45
UÇAKSAVAR KAMPÜS	42.803	38.301,42	608,99
TOPLAM	309.763	269.837.13	39103

E.1.2. KAPALI MEKÂNLARIN HİZMET ALANLARINA GÖRE DAĞILIMI

YERLEŞKELE R	Eğitim	Araştırma	Yönetim	Sağlık Hizmeti	Kütüphan e	Toplantı ve Konferan s	Sosyal Alanlar	Spor Alanları	Diğer	Barınma	Kapalı Alan (m ²)
ARNAVUTKÖY YERLEŞKESİ	106,00	120,98	0,00	0,00	49,98	25,03	32,76	0,00	595,90	0,00	930,65
BURSA İZNIK YERLEŞKESİ	0,00	0,00	151,99	0,00	0,00	297,32	827,58	0,00	271,15	77,54	1.625,58
GÜNEY YERLEŞKESİ	4662,83	1167,03	10625,30	286,45	180,36	2906,97	3044,89	588,82	22088,74	7495,53	53.046,94
HİSAR YERLEŞKESİ	1930,10	556,44	2310,06	0,00	69,70	191,10	179,86	780,14	5068,63	155,13	11.241,15
KANDİLLİ YERLEŞKESİ	1042,30	5030,37	4165,49	277,21	66,53	1216,01	1485,83	199,59	16606,51	6871,02	36.960,84
KİLYOS YERLEŞKESİ	2108,02	1627,71	1212,21	232,53	259,21	628,98	952,99	1520,98	15179,27	14397,82	38.119,72
KUZEY YERLEŞKESİ	13333,17	6710,27	8457,74	174,75	6220,98	952,37	2166,86	0,00	36408,48	12948,73	87.373,36
MERSİN- TARSUS YERLEŞKESİ	98,45	0,00	173,63	0,00	78,53	239,18	633,65	0,00	1014,02	0,00	2.237,46
UÇAKSAVAR YERLEŞKESİ	608,99	0,00	540,05	7,66	0,00	831,14	191,51	2240,63	15941,05	17940,39	38.301,42
GENEL TOPLAM	23892,70	15212,29	27760,39	761,76	6925,06	7314,45	9509,06	5327,58	114803,02	57996	269.837,13

E.1.3. SOSYAL ALANLAR

E.1.3.1. SPOR TESİSLERİ

YERLEŞKE ADI	Spor Tesisin Adı	Kapalı Spor Tesisi		Açık Spor Tesisi	
		Kapasite (kişi)	Alan (m ²)	Kapasite (kişi)	Alan (m ²)
Güney Kampus	Dodge Hall	-	448		
Güney Kampus	Açık Havuz				1073,3
Güney Kampus	Basketbol Sahası				420
Güney Kampus	Tenis Kortu (5 AD)				1775
Hisar Kampus	Kapalı Spor Salonu Fitness ve yüzme havuzu		2385,34		
Hisar Kampus	Halı Saha				400
Kuzey Kampüsü	Basketbol Sahası				390
Kandilli Kampüsü	BTK Fitness Salonu		75,5		
Kandilli Kampüsü	Voleybol Sahası				264
Uçaksavar Kampus	Atletizm Sahası			-	12688
Uçaksavar Kampus	Tribün		1007,47		
Uçaksavar Kampus	Kapalı Spor Salonu	500	2532,83		
Kilyos Kampüsü	Kapalı Spor Salonu	420	2199,19		
Kilyos Kampüsü	YADYOK Yurt Fitness		117,72		
Kilyos Kampüsü	Halı Saha				750

E.1.4. DİĞER SOSYAL ALANLAR

	Adet	Alan (m ²)	Kapasite (Kişi)
Sinema Salonu	1	180	137
Öğrenci Kulüpleri	45	1053	
Tiyatro Salonu	1	237,2	

E.1.5. HİZMET ALANLARI

HİZMET ALANLARI	Ofis Sayısı	Alan	Kullanan Kişi Sayısı
İdari Personel Hizmet Alanları	15	1264	104
TOPLAM	15	1264	104

E.1.6. AMBAR, ARŞİV ALANLARI VE ATÖLYELER

	Adet	Alan
Atölyeler	17	476,88

E.2. BİRİMİN TAŞINIRLARI

E.2.1. DAYANAKLI TAŞINIRLAR

Hesap Kodu	I. Düzey Kodu	II. Düzey Kodu	DAYANIKLI TAŞINIRLAR	Ölçü Birimi	Miktar
253			TESİS, MAKİNE VE CİHAZLAR		
253	02		Makineler ve Aletler Grubu		
253	02	01	Tarım ve Ormancılık Makine ve Aletleri	Adet	58
253	02	02	İnşaat Makineleri ve Aletleri	Adet	24
253	02	03	Atölye Makineleri ve Aletleri	Adet	82
253	02	04	İş Makineleri ve Aletleri	Adet	2
253	02	05	Güç Elektroniği ve Basınçlı Makineler ve Aletler	Adet	7
253	03		Cihazlar ve Aletler Grubu		
253	03	01	Yıkama Temizleme ve Ütüleme Cihazlar ve Aletler	Adet	3
253	03	02	Beslenme, Gıda ve Mutfak Cihaz ve Aletleri	Adet	55
253	03	04	Ölçü, Tartı Çizim Cihazları ve Aletleri	Adet	26
255			DEMİRBAŞLAR GRUBU		
255	01		Döşeme ve Mefruşat Grubu		
255	01	02	Temsil ve Tören Demirbaşları	Adet	2
255	01	03	Koruyucu Giysi ve Malzemeler	Adet	5
255	02		Büro Makineleri Grubu		
255	02	01	Bilgisayarlar ve Sunucular	Adet	180
255	02	02	Bilgisayar Çevre Birimleri	Adet	14
255	02	03	Teksir ve Çoğaltma Makineleri	Adet	2
255	02	04	Haberleşme Cihazları	Adet	58
255	02	05	Ses, Görüntü ve Sunum Cihazları	Adet	4
255	02	99	Diğer Büro Makineleri ve Aletleri Grubu	Adet	29
255	03		Mobilyalar Grubu		
255	03	01	Büro Mobilyaları	Adet	518
255	03	02	Misafirhane, Konaklama ve Barınma Amaçlı Mobilyalar	Adet	7
255	04		Beslenme Gıda ve Mutfak Demirbaşları Grubu		
255	04	01	Yemek Hazırlama Ekipmanları	Adet	1
255	07		Kütüphane Demirbaş Grubu		

255	07	01	Kütüphane Mobilyaları	Adet	2
255	08		Eğitim Demirbaşları Gurubu		
255	08	01	Eğitim Mobilyaları ve Donanımları	Adet	1
255	08	02	Öğrenmeyi Kolaylaştırıcı Ekipmanlar	Adet	5
255	09		Spor Amaçlı Kullanılan Demirbaşları Gurubu		
255	09	01	Doğa Sporlarında Kullanılan Demirbaşlar	Adet	2
255	99		Diğer Demirbaşları Gurubu		
255	99	01	Seyyar Kulübe, Kabin, Büfe ve Kafesler	Adet	1

E.3. BİLGİ VE TEKNOLOJİK KAYNAKLAR

E.3.1. YAZILIMLAR

Daire Başkanlığı tarafından hakedişlerin hazırlanması amacıyla kullanılan AMP programı ve mimari projelerin hazırlanması için kullanılan AUTOCAD programı kullanılmaktadır.

E.3.2. DONANIM ALTYAPISI

TEKNOLOJİK KAYNAKLAR	ADET			
	Eğitim Amaçlı	Hizmet Amaçlı	İdari Amaçlı	Araştırma Amaçlı
Sunucular			6	
Masa Üstü Bilgisayar Sayısı			73	
Taşınabilir Bilgisayar Sayısı			27	
TOPLAM			106	

E.3.3. DİĞER DONANIM ALTYAPI

DİĞER BILGI VE TEKNOLOJİK KAYNAKLAR	ADET			
	Eğitim Amaçlı	Hizmet Amaçlı	İdari Amaçlı	Araştırma Amaçlı
Faks			1	
Fotokopi Makinesi			2	
Projeksiyon			1	
Yazıcı			13	
Fotoğraf Makinesi			2	
TOPLAM			19	

E.4. İNSAN KAYNAKLARI

E.4.1. İDARİ PERSONEL

E.4.1.1. İDARİ PERSONEL KADROLARIN DOLULUK ORANINA GÖRE

İDARİ PERSONEL (Kadroların Doluluk Oranına Göre)	Dolu	Boş	Toplam
Genel İdari Hizmetler	5	2	7
Teknik Hizmetler Sınıfı	190	99	289
TOPLAM	195	101	296

E.4.1.2. İDARİ PERSONEL FİİLİ DURUMA GÖRE

İDARİ PERSONEL	Toplam
Genel İdari Hizmetler	11
Teknik Hizmetler Sınıfı	62
Yardımcı Hizmetler Sınıfı	16
TOPLAM	89

E.4.1.1. İDARİ PERSONELİN EĞİTİM DURUMU

	İlköğretim	Lise	Ön Lisans	Lisans	Yüksek Lisans ve Doktora	TOPLAM
Kişi Sayısı	17	28	7	43	9	104
Yüzde (%)	16.35	26.92	6.73	41.35	8.65	100

E.4.1.2. İDARİ PERSONELİN HİZMET SÜRELERİ

	1-3 Yıl	4-6 Yıl	7-10 Yıl	11-15 Yıl	16-20 Yıl	21-Üzeri	TOPLAM
Kişi Sayısı	4	1	11	19	23	46	104
Yüzde (%)	3.85	0.96	10.58	18.27	22.12	44.23	100

E.4.1.3. İDARİ PERSONELİN YAŞ İTİBARIYLA DAĞILIMI

	21-25 Yaş	26-30 Yaş	31-35 Yaş	36-40 Yaş	41-50 Yaş	51-Üzeri	TOPLAM
Kişi Sayısı	-	4	7	14	42	37	104
Yüzde (%)	-	3.85	6.73	13.46	40.38	35.58	100

E.4.1.4. İDARİ PERSONELİN KADIN-ERKEK DAĞILIMI

	Kadın	Erkek	Toplam
Kişi Sayısı	17	87	104
Yüzde	16.35	83.65	100

E.5. SÖZLEŞMELİ İDARİ PERSONEL (696KHK)

E.5.1. SÖZLEŞMELİ İDARİ PERSONEL DAĞILIMI

Birim Adı	Personel Sayısı
Yapı İşleri Şube Müdürlüğü	1
Toplam	1

E.5.2. SÖZLEŞMELİ İDARİ PERSONELİN EĞİTİM DURUMU

	İlköğretim	Lise	Ön Lisans	Lisans	Y.Lisans /Doktora	Toplam
Kişi Sayısı	-	-	-	1	-	1
Yüzde (%)	-	-	-	100	-	100

E.5.3. SÖZLEŞMELİ İDARİ PERSONELİN HİZMET SÜRELERİ

	1-3 Yıl	4-6 Yıl	7-10 Yıl	11-15 Yıl	16-20 Yıl	21-Üzeri	Toplam
Kişi Sayısı	-	-	1	-	-	-	1
Yüzde (%)	-	-	100	-	-	-	100

E.5.4. SÖZLEŞMELİ İDARİ PERSONELİN YAŞ İTİBARIYLA DAĞILIMI

	21-25 Yaş	26-30 Yaş	31-35 Yaş	36-40 Yaş	41-50 Yaş	51- Üzeri	Toplam
Kişi Sayısı	-	-	1	-	-	-	1
Yüzde (%)	-	-	100	-	-	-	100

E.5.5. SÖZLEŞMELİ İDARİ PERSONELİN KADIN-ERKEK DAĞILIMI

	Kadın	Erkek	Toplam
Kişi Sayısı	1	-	1
Yüzde (%)	100	-	100

E.6. İŞÇİLER

İŞÇİLER (Çalıştıkları Pozisyonlara Göre)	Dolu	Boş	Toplam
Vizeli Geçici İşçiler (adam/ay)	5		5
Vizesiz İşçiler (3 aylık)			
TOPLAM	5		5

E.7. PERSONEL ATANMASINA/AYRILMASINI İLİŞKİN BİLGİLER

	Ataması Yapılan Personel Sayısı	Ayrılan Personel Sayısı	
		Emekli	Diğer
İdari Personel	-	-	1
TOPLAM	-	-	1

F. SUNULAN HİZMETLER

F.1. İDARİ HİZMETLER

Yapı İşleri ve Teknik Daire Başkanlığı her türlü bakım onarım işletme ve yeni bina yapımı, arazi bakımları gibi hizmetleri yürütmektedir.

Kriz dönemlerinde ise, her türlü teknik eleman ve teknik ekip desteğini sunmaktadır. Üniversitemiz sivil savunma bünyesinde yer alan kurtarma ekipleri çoğunlukla yapı işleri elemanlarından oluşmaktadır.

YAPI İŐLERİ DAİRE BAŐKANLIĐI

- 1) SONER MELİH KURAL
- 2) ŐAHİN ÖZTÜRK
- 3) SAADET AKDAĐ
- 4) AYDIN ÜNAL
- 5) HAŐİM BAYRAK
- 6) BETÜL ALMA

YAPI İŐLERİ ŐUBE MÜDÜRLÜĐÜ

- 1) HASAN HAYRİ SERT
- 2) CELALETTİN DEMİREL
- 3) SERKAN BIYIK
- 4) SEZEN ÖŐŐAHİN
- 5) SELÇUK SELÇUK
- 6) FİLİZ GÜVEN
- 7) SÜLEYMAN KAYA
- 8) ÖZÜN TANER DÜZYOL
- 9) NİLÜFER BÜYÜKBAŐARAN
- 10) EBRU AKKOL
- 11) FATİH GÜNEŐ
- 12) EMRAH TARLAN
- 13) FİKİRİYE ÖZARSLAN
- 14) ÖNDER AYDIN
- 15) HAKAN ERGEN
- 16) HASAN ATASARAL
- 17) SERKAN DAL
- 18) OKTAY ÇIRAĐ
- 19) İLKAY YILDIRIM SARAÇ
- 20) SEBAHAT GÜN
- 21) METİN HARMANCIOĐLU
- 22) SERCAN İŐCAN
- 23) FERHAT ÖZTÜRK
- 24) SİDDİK KASAP
- 25) ZEKİ KILIÇ
- 26) YASEMİN ÇOMAK
- 27) UMUT ARIKAN
- 28) NİDA KATIRCI
- 29) ZEKİ YÜKSEL
- 30) DURSUN ŐENER

	BOĞAZIÇI ÜNİVERSİTESİ 2021 YILI DOĞRUDAN TEMİN YAPILAN İŞLER LİSTESİ	TUTARI KDV DÂHİL	YÜKLENİCİ FİRMA
1	Güney Kampüs 8 Nolu Lojman Binası Çatı Tadilatı	112670,67	Tiniş Mekanik
2	Kandilli Kampüs Trafo Merkezi Kesici Hücre Bakım ve Revizyon İşi	30749,86	NTS Grup
3	Kandilli Rasathanesi Eski Yemekhane Binasına Rektörlük Ofisi Yapılması İşi	138060	Keos Yapı
4	Kilyos Kampüs Deslik Binası Statik Projesinin Hazırlanması (Hizmet alımı) işi	21240	Som Müh.İnş.
5	B.Ü. Üniversitemize Tahsisli 140 ada 29 Parsel sayılı yerde yapılacak aplikasyon krokisi işi.	3032,55	Roundcube
6	B.Ü. Üniversitemiz Güney Kampüs, Kandili Hisar ve Kilyos Kampüslerindeki muhtelif mekanik tesisat ve klimaların tadilat ve onarım işi.	91110,16	Emirer
7	B.Ü.Hisar Kampüs Binns House Binası Restorasyon Projesi Hazırlanması(Hizmet alımı) işi.	64900	Kovuk İnş. San ve Tic.Ltd.Şti
8	B.Ü.Kandili Kampüs Eski Yemekhane Binası Çevresi Korkuluk ve Kapı İşleri, Feza Gürsey Binası Yanı Sınır Duvarında Panel Çit, Güney Kampüs Aşıyan Müze Yolu Üzeri Panel çit yapılması işi	111548,05	Emek İş Demir Doğrama
9	B.Ü.Hisar Kampüsteki Ağaç (300m2) yanması sonucu geriye kalan inşaatın yıkılarak molozların nakledilip çöp sahasına atılması işi.	22420	Zekeriya Korkmaz
10	Kandilli Kampüs rektörlük Ofisleri Elektrik mekanik işi.	120360	Eren Projelendirme
11	Kandilli Kampüsü BTK Binası Fizik Böl. B2 B02 Nolu Lab.,Kimya Müh.B1 B02 nolu lab., Yaşam Bilimleri C2 B12 nolu lab.topraklama tesisatının yapılması işi.	74060,74	Taşdemir Elk.İnş.
12	B.Ü. Kennedy Lodge Binası ve İktisadi İdari Bilimler Fak. Tadilat ve Boya İşleri.	92040	Alkan 34

13	B.Ü.Sarıyer İlçesi Rumelihisar Mah. 1661 ada 104 parsel 6 katlı betonarme bina ve arsa vasıflı gayrimenkulün değerlendirme hizmet alım işi.	4720	Vakıf Gayrimenkul Değerleme
14	Kuzey Kampüs A Kapı ve Güney Kampüs Ana giriş kapısına sürgülü demir kapı yapılmasına sürgülü demir kapı yapılması işi.	136267,58	Emek İş Demir Doğrama
15	Kandilli Kampüsü BTK Binası Çekerocakları bina otomasyon sistemine entegrasyon işi	121557,1	NTS Grup Müh.
16	Güney Kampüs Hukuk Fak. Dekanlık Ofisi tadilat onarım işleri	139527,29	Alkan 34
17	B.Ü.Kandilli Kampüs Rektörlük Binası Aydınlatma İş	18163,15	Keos Yapı
18	Güney Kampüs Matematiksel Bilimler Merkezi Dış Kapısının yenilenmesi işi	3820,6	Meba Yapı
19	Kandilli Kampüsü Revir Binası tadilat, mutfak, personel wc, yeni giriş düzenlemesi ve dış cephe kaplamaları yapılması işi	137470	Maxoy İnş. Sinan ÇAVRAR
20	Kandilli Kampüsündeki tarihi binaların Astronomi Binası ve Gözlem kulesi Simoloji Binası Zaman Astronomi B.manyetizma Büro Binası, Meteoroloji Kulesi ve Büro Binası Kütüphane ve Atolye Binasına ait Restitüsyon Projelerinin Sanat tarihi raporu doğrultusunda revizyonunun yapılması işi	5900	Protek İnş. San.ve Tic.Ltd.Şti
21	Kandilli Kampüsü İnş. Laboratuvarı Statik Proje Revizyon Hizmeti İş.	17700	Ülker Mühendislik
22	Kilyos Kampüs Yosun Serası 2 ton kapasiteli 12 hareketli monoray vinç temin edilerek montajının yapılması işi	68440	Zivsan Vinç ve Makine
23	BTK Binası otomasyon sistemindeki eksiklerin giderilmesi ve arızalı ekipmanların onarılarak sistemin devreye alınması işi.	134472,8	NTS Grup Müh.
24	BTK Binası muhtelif tesisat onarım işleri	83449,6	Emirer Elk. Ürb. Bak.Onr.İnş.Ltd.Şti.
25	Kandilli-Güney ve Kuzey Kampüslerdeki demir işleri	35400	Ersan Çelik Kapı
26	Abdullah Kuran Kütüphane Barkot okuma için kiosklara data ve elektrik tesisatı ve	20790,13	Nur Network-Vahdetin ÇAKIR

	Btk Binası asansör dairelerine telefon hattı çekilmesi işi.		
27	İstanbul İli, Sarıyer İlçesi, Rumeli Hisar Mah.1661 ada,104 parselin gayrimenkul değerlendirilmesi işi.(Hizmet İşleri)	4425	İstanbul Gayrimenkul Değr. ve Dan.A.Ş.
28	Kandilli Kampüsü eski yemekhane binası Rektörlük ofisleri çatı tadilatı onarım işi	35282	Maxoy İnş. Sinan ÇAVRAR
29	Yapı İşlerinde kullanılacak kırtasiye malzemesi alımı	16327,66	Kuzey Kırtasiye
30	Kilyos Kampüs Mikroyosun Laboratuvarı Binası tadilat işi	47200	Eren Projelendirme
31	Güney Kampüs Natuk Birkan Binası 575000 kcal/h kapasiteli soğutma grubu tadilat onarım işi	92040	EMS Elektrik
32	Güney Kampüs Açık Yüzme Havuzu ve Hisar Kampüs Kapalı Yüzme Havuzu fitnes tadilatı işi	64782	Maxoy İnş. Sinan ÇAVRAR
33	Kandilli Kampüs Vaniköy Yolu giriş kapısına otomatik kapı yapılması, Kandilli girişine bayrak direği dikilmesi ve Kuzey Kampüs güvenlik kapısı demir işleri	42655,78	Emek İş Demir Doğrama
34	Güney Kampüs Rektörlük Binası ofisleri tadilat işleri	40710	Keos Yapı
35	Yapı İşleri daire Başkanlığı Fotokopi tadilat işleri	2154,68	Elektromak
36	B.Ü.Hisar, Güney ve Kilyos Kampüsleri tadilat ve onarım işleri	46138	Keos Yapı
37	Güney Kampüs Etiler Kapı Garaj Binası tadilat ve onarım işleri	141423	Alkan 34
38	Güney Kampüs Mühendislik Fak. Teras yalıtımı yapılması işi	130341,55	DDK. Yapı San.Tic AŞ
39	B.Ü.Üniversitemiz Sarıyer İlçesi Rumelihisarı Mah.de bulunan kuzey kampüsün yaklaşık 1.70 hektarlık alanda yapılacak plankote işi.(Hizmet işi)	11505	Aktaş Mühendislik
40	B.Ü.Etiler Kapı Garaj Binası Mekanik, doğalgaz ve Elektrik tesisatının yapılması işi.	88264	Zengin Yapı
41	BTK Binası muhtelif elektrik işleri (B-Blok 2. bodrum kat Fizik Lab. na yeni alınan cihazlara elektrik tesisatı çekilmesi) işi	43258,8	NTS Grup Müh.

42	Kilyos Kampüs Mikroyosun Laboratuvarı Binası doğalgaz tesisatı işi.	136826,72	Akpınar Müh.
43	Kilyos Yurtlarının Tadilat ve Onarım işi.	121540	Asben Müh.
44	Binnshous Binası elektrik projesi işi	5900	Akyaz Müh.
45	Sarıyer İlçesi Rumelihisarı Fenerli Türbe Sokağı 36 A da 17 parselde yer alan Binnshouse Binasının Restorasyon, Statik uygulama projesi işi.	29500	Parlar Müh.
46	Üniversitemiz Yeni Derslik Binası, Yadyok 1 Binası ve Süperedorm Binası Tadilat ve Onarım İşleri.	56019,92	Keos Yapı
47	Kuzey Kampüs 1. ve 1Yurt Tadilatları 2021	141010	GN Proje -Gökan BİNGÖL
48	Güney Kampüs 1. Kız Yurdu,1.Erkek Yurdu, Kuzey Kampüs 2. Yurt Bakıö- Onarım ve Yenileme İşleri, Kuzey Park Binası Boya İşleri	129800	Ankates Müh.
49	Kuzey ve Güney Kampüslerdeki temiz su, yangın suyu ve kalolifer tadilat işi.	30691,79	Eren Projelendirme
50	Üniversitemiz Kuzey, Güney ve Kandilli Kampüslerindeki yutrların elektrik tesisat işleri	143074,17	Yılmaz Tasarım Dekorasyon
51	Kuzey Kampüs 4. Yurt tadilat ve onarım işi	138060	DDK. Yapı San. Tic AŞ
52	Kuzey, Güney ve Kandilli Kampüslerindeki Yurtların mekanik tesisat onarım işleri.	142633,9	Eren Projelendirme
53	B.Ü. Kütüphane Binası pencerelerinin açılır hale getirilmesi, yeni menfez açılması ve Bümed yolunda tel örgü yapılması işi.	71390	Emek İş Demir Doğrama
54	Kilyos evsel atık arıtma tesisi çıkışına debimetre kontrol ve otomatik numune alma cihazı temini, kurulması ve devreye alınması işi.	102731,98	Utes
55	Kilyos Kampüs 1. Yurt 5 nolu lojman ve 3. Yurt 404 nolu daire tadilat işleri	24694,56	Baran Otomotiv İnş.
56	Güney, Kuzey, Hisar ve Kilyos Kampüsleri pencereleri çift açılım yapılması işi.	142943,05	Keos Yapı
57	B.Ü.Kilyos Kampüsü 3. Yurt çatı teras yalıtımı yapılması işi.	9416,4	Yazıcı İnş. ve Dekorasyon-Muzaffer

			YAZICI
58	Kilyos Kampüs Mikroyosun serası cam değişimi işi.	17110	Keos Yapı
59	Güney Kampüs Mezunlar Ofisi Binası kapı yapılması işi.	5900	Emek İş Demir Doğrama
60	Güney Kampüs Etiler Kapı ve Rektörlük Önü Güvenlik Kulübeleri Onarımı ile Kampüslerde muhtelif ahşap işleri.	57230	Ekol İnşaat ve Tic. Ltd. Şti.
61	Üniversitemiz Kampüslerindeki tadilat ve onarım işleri.	128620	Alkan 34
62	Hisar Kampüs YBS Wc leri ve Güney Kampüs Bilgi İşlem Merkezi çatı tadilatları işi.	20060	Alkan 34
63	B.Ü. Moleküler Biyoloji ve Genetik Bölümü Otopark binası 2. Bodrum kat. Lab. Tadilatı işi.	14847,47	Keos Yapı
64	İstanbul İli, Sarıyer İlçesi, Rumelihisar Mah. 976 ada,7- 8- 9- 10-11- 12- 13- 14- 15- 16- 17-18-19- 20 parseller ile bir kısım kadastral boşluğa ilişkin (BÜ Kuzey Kampüs 1/ 5000 ölçekli Nazım İmar Planı ve 1/ 1000 ölçekli Uygulama İmar planı değişikliği hazırlanması hizmet alımı işi.	88500	Analiz Planlama Proje Dan. İnş. Taah. ve Tic. A. Ş
65	B.Ü Üniversitemizde yeni yapılacak olan Roray-Robotik ve Yapay akıl laboratuvarı Avan projesi hizmet alımı işi. (Hizmet İşi)	14160	Çitgrass Tel ve Çit Sistemleri
66	Kilyos Kampüs Mikroyosun serası ilave elektrik işleri, Güney otopark binası tadilat yapılması işleri. (Hizmet İşi)	17797,67	DDK. Yapı San. Tic A. Ş.
67	B.Ü.Kampüslerdeki yurt girişlerine turnike sistemi kurulabilmesi için gereken kablolama alt yapısının yapılması işi.	40829,42	Nur Network-Vahdettin ÇAKIR
68	14 nolu lojman son kat ısı yalıtımı ve ses yalıtımı iyileştirme işi.	11285,05	DDK. Yapı San. Tic A.Ş.

69	Kilyos kampüsü YADYOK 3. kat derslik yapımı, 1. yurt 2 adet yangın merdiveni saç kaplama, kampüs sınırına çit yapılması işi	142507,77	Keos Yapı
70	Kuzey Kampüs eta Binası çift açılım Güney Bim panik bar yapılması, Yapı nişleri 2 adet çift açılım ve sineklik yapılması işi.	32906,79	Maxoy İnş. Sinan ÇAVRAR
71	Hisar Kampüs kafeterya galeri boşluğu kapatılması işi.	77880	Demak İnş.
72	Uçaksavar Kampüs Garanti Kültür Merkezi merdiveni çevresine, trafo etrafına tel ve sac yapımı işi.	11189,35	Emek İş Demir Doğrama
73	B.Ü. Kilyos Kampüsü Muhtelif tadilat işleri yapılması işi.	97940	Baran Otomotiv İnş.
74	Güney Kampüs muhtelif alanlardaki ip40UV filtre S/A 40w led panel armatür değiştirilmesi imontaj işi. (Hizmet alımı işi)	28556	MTH Mimarlık
75	Güney Kampüs, Hisar Kampüs ve Kuzey Kampüs binaları çatı dere temizlik işleri.	32804	Maxoy İnş. Sinan ÇAVRAR
76	B.Ü. Hisar Kampüs Çevre Bilimleri Lab. ve Uçaksavar Kampüs Garanti Kültür Merkz. tadilat işleri.	79383,78	Maxoy İnş. Sinan ÇAVRAR
77	Kandilli Kampüs BTK Binası Onarım işleri.	90.794.80	Maxoy İnş. Sinan ÇAVRAR
78	Kandilli, Rasathanesi Kampüs Müze-Rasathane Binası zemin araştırma ve İnklo metre uygulamaları hizmet alımı işi.(Hizmet alımı işi)	141600	Zetaş Zemin Teknoloji A.Ş
79	Kennedy Lodge Binası sundurma tadilat ve onarım işi.	76847,5	SM Restorasyon İnş.
80	BTK Binası Yaşam Bilimlei vivaryumdaki hava kanalları tadilatı, klima ve medikal gaz tesisatı çekilmesi, lab. Kapılarının kartlı geçiş sistemine elektrik tesisatı çekilmesi işi.	89812,16	Emirer Elk. Ürb. Bak. Onr.İnş.Ltd.Şti.
81	Kandilli Rasathanesi Astronomi Binası drenaj ve perdede barbakan açılması işi.	67260	Demak İnş.

82	Kandiili Kuzey Bim arası anten için Bim ile Mühendislik çatı arası enerji kablo çekilmesi ve Hisar Kampüs Access Pointler için data kablo çekilmesi işi.	17800,3	Nur Network-Vahdettin ÇAKIR
83	Kuzey Kampüs Müh.Fakültesi aydınlatma armatürlerinin led armatürlerle yenilenmesi işi. (Hizmet alımı işi)	48380	MTH Mimarlık
84	Kandilli Kampüsü BTK bodrum kat C blok Yaşam Bilimler MR odası elektrik işleri.	71820,62	NTS Grup Müh.
85	Güney Kampüs elektrik atölyesi 3mx1m 3 gözlü raf yapılması işi.	4720	Emek İş Demir Doğrama
86	Güney Kampüs Kennedy Loodge çevre aydınlatma direklerinin tadilat ve onarım işleri.	28320	MTH Mimarlık
87	Kare Bina Kilyos Kampüs trafo binalarına kompanzasyon işleri.	13570	MTH Mimarlık
88	B.Ü.6 Kampüste bulunan toplam 17 adet kompanzasyon panolarının zaktan izlenebilir hale getirilmesi için gerekli sistemin kurulması işi.	113486,5	MTH Mimarlık
89	Güney Kampüs TTO önü taş duvar yapılması Kuzey kampüs Park Binası 2. bodrum kat depo yapılması işi.	21331,45	İrem İnş.-Gıyasettin DEMİREL
90	Huzey kampüs 3194 sayılı imar kanununun ilgili maddelerince imar uygulaması işlerinin yapılarak tapu tescil işlerinin tamamlanması işi.(Proje İşİ)	41300	Kentist Harita Mühendislik
91	Kuzey Kampüs Hava Lidar Yönetimi ile ölçüm hizmeti alımı işi.	29500	Kentist Harita Mühendislik

92	Güney Kampüs Otoparktaki Güvenlik Kulübesine fiber hat çekilmesi ve Ap takılması işi.	14573	Asır Dijital Bilgi Sistemi
93	Kuzey YADYOK Binasının yerine yapılacak derslik ve ofis binasının mimari avan uygulama projesi işi.	139240	Grup Şerifoğlu
94	Güney Kampüs Müh fak Mak Bölümü boya, parke, dolap yapılması işi.	63812,38	GMİ İnş.
95	Kuzey Kampüs İmar teklifi için silüet çalışması hizmet alımı işi.	34810	Mimarlar İnşaat
96	Kütüphane Binası Wifi kablolama ve Network işi	17700	Asır Dijital Bilgi Sistemi
97	Güney Kampüs Kennedy Lodge ve Çevresi molozların atılması, havalandırma ve kilit sisteminin değişmesi ve güney kampüs yuva oyun alanına beton arme dökülmesi işi.	14514	İrem İnş.-Gıyasettin DEMİREL
98	Güney kampüs Bümed Mezunlar Derneğine inen merdiven 4mt yüksekliğinde aydınlatma direkleri konulması işi	39223,2	İrem İnş.-Gıyasettin DEMİREL
99	Güney Kampüs Natuk Birkan Binası ve Psikoloji ahşap oturma banklarının yenilenmesi işi	32809,9	İrem İnş.-Gıyasettin DEMİREL
100	Kandilli Kampüsü BTK Binası muhtelif elektrik onarım işleri.	124549	Yılmaz Tasarım Dekorasyon
101	İstanbul Sarıyer İlçesi, Rumelihisar Mah.976/7-9-11-12-13-14-15-16- 17-18-19-20 nolu ada parsellerinde yapılacak imar planına esas jeolojik ve jeotekniketüt raporu hizmet alımı işi	106200	Analiz Müh. İnş. Sondajcılık Mad. San. Ltd. Şti.

6.315297,55

2021 Yapı İşleri İhaleleri

İhale Kayıt No ve İşin adı		Sözleşme Bedeli
2021/737941 - BÜ Kandilli Kampüsü - 1650 KVA (Stand By) Kabinli Dizel Jeneratör Ve Seti Alımı Ve Tesisi İş	1. Kısım Chiller Soğutma Grubu ve Klima Santralleri	58.942,00 TRY
	2. Doğalgaz Brülörleri ve Kombiler	62.821,00 TRY
	3. Jeneratörler	73.773,00 TRY
	4. Kompanzasyonlar	47.980,80 TRY
	5. Trafolar	27.900,00 TRY
	6. Yerli Asansörler	46.968,00 TRY
	7. Kısım Otis Asansör	21.667,20 TRY
	8. Kısım Schindler Asansör	29.280,00 TRY
	9. Yangın Algılama Ve İhbar Sistemleri	49.841,30 TRY
	10. VRV Klima Sistemleri	84.995,00 TRY
	11. Su Arıtma ve Filtrasyon Tesisleri	309.492,00 TRY
2021/258695 - BÜ Hisar Kampüs Kafeterya İnşaatı İş		1.132.571,69 TRY
2021/263180 - Boğaziçi Üniversitesi Kilyos-Sarıtepe Kampüsü Mikroyosun Sera Binasına Klima Santralleri Ve VRF Klima Sistemi Kurulması İş		1.128.000,00 TRY
2021/269091 - BÜ Kandilli Kampüsü Yeni Tesis Edilecek Jeneratör İle Transfer Panosu Arası Bağlantılarının Ve Jeneratör Topraklamasının Yapılması		693.000,00 TRY
2021/594437 - Boğaziçi Üniversitesi Kandilli Kampüsü İnşaat Laboratuvarı Binasına Bir Adet Asansör Yapılması İş		299.000,00 TRY
2021/651574 - Boğaziçi Üniversitesi Kandilli Kampüsüne 1000 KVA Köşk Tipi Trafo Tesisi Ve İnşaat Laboratuvarına Besleme Hattı Çekilmesi İş		1.684.000,00 TRY
2021/284230 - BÜ Kandilli Kampüsü - 1650 KVA (Stand By) Kabinli Dizel Jeneratör Ve Seti Alımı Ve Tesisi İş		1.634.000,00 TRY
2021/640369 - 12 mt Akülü Makaslı Hidrolik Yürüyeşlü Personel Yükseltici Platform alımı		179.400,00 TRY

ARAZİ DEĞERLENDİRME ŞUBE MÜDÜRLÜĞÜ

2021 Yılı Arazi Değerlendirme Faaliyet Raporu

2021 Kilyos Arazi Değerlendirme Faaliyet Raporu

Kilyos Sarıtepe Kampüsü 2021 yılı faaliyetleri, budama çalışmaları, yeni yeşil alanlar oluşturmak ve bozulan alanların yeniden düzenlenmesi ve mevcut rutin bakım çalışmalarından oluşmaktadır.

1) Budama çalışmaları kapsamında;

Bina çevrelerinde ve yol kenarlarında tamamen kuruyan ya da birbirine zarar verecek duruma gelmiş ağaçlarda budama yapılmaktadır. Bitkisel dokunun devamlılığını sağlamanın yanı sıra, özellikle bina ve yol kenarlarında, insanların can ve mal güvenliğinin sağlanması için, kuruyan ağaçların, kuruyan dalların ya da tehlike oluşturabilecek duruma gelmiş ağaçların kesilip alandan uzaklaştırılması büyük önem taşımaktadır.

2) Yeni yeşil alanlar oluşturma ve bozulan alanların yeniden düzenlenmesi kapsamında;

Yapılan çalışmalar mevcut olan alanların düzenlenmesi ve bozulan alanlardaki bitki dokusunun yeniden başka ortamlara adapte edilmesi şeklinde olmaktadır.

Yeni yeşil alanlar oluşturmak ya da bozulan alanların yeniden düzenlenmesi çalışmaları bu gruba girmektedir. Bu amaçla; Çeşitli bitki türleri kullanılmaktadır. Bunlar arasında ağaç türleri, ağaççık, çalı, süs bitkileri, yayılıcı ve sarılıcı bitkiler bulunmaktadır.

Bozulan alanların düzenlenmesi kapsamında sulama sistemleriyle ilgili tüm eksiklerimiz Arazi Değerlendirme Şube Müdürlüğümüz tarafından tamiratları sağlanarak yapılmıştır.

Bu bölümdeki çalışmaların çok büyük bir kısmını Şube Müdürlüğümüze bağlı elemanlarla gerçekleştirmektediriz.

3) Rutin bakım çalışmaları kapsamında;

Çim biçme, sulama, süs bitkilerinin budanması, çim alanlarda yabancı ot temizliği (mekanik ve kimyasal yollarla), kısmen yıpranan çim alanlarda tohum kullanılarak ara ekim yapılması, çeşitli sebeplerle ilaçlama, gübreleme (uzun salınımlı periyodik gübreleme, kısa zaman içerisinde etkisini gösteren şok gübre kullanımı ve özellikle çiçek yastıklarında ve süs bitkilerinde hayvan gübresi kullanımı), mevsimlere bağlı temizlik çalışmaları (yaprak temizliği, çim alanlarının diğer materyallerden temizlenmesi vs.) bulunmaktadır.

Kampüsümüz girişinden ana yerleşkelere uzanan yol boyunca, yangın tehlikesi arz eden yabancı otların temizlikleri yapılmıştır. Bu çalışmaların tamamı müdürlüğümüze bağlı elemanlarla yapılmaktadır.

Kampüsümüzde 2021 yılı içinde yapılan bazı çalışmalar aşağıda verilmiştir;

Spor Salonu ön sol kısım çim alanı tesisatı yapılan doğalgaz kazısı sırasında hasar gördüğünden dolayı arızaları tespit edildikten sonra sulama tesisatı tekrar çalışır hale getirildi.

2021 yılı ilk aylarında yapılan çalışmalar içinde İstanbul Mikroyosun Biyoteknolojieri Araştırma ve Geliştirme Merkezi binası etrafındaki alanda yeşillendirme çalışmaları düşünüldüğünden, Arazi Değerlendirme Şube Müdürlüğü Müdürümüz ve elemanlarımız eşliğinde ön tespit çalışmaları yapıldı. Yapılması gereken çalışmalar hakkında görüşüldü ve çim alan oluşturulması hususunda çalışmalara başlandı.

Genel bütün çim alanlarımızdaki fiskiye sisteminin çalışırılığı kontrol edildi ve çalışmayan fiskiye başları tamiratları yapıldı. Ayrıca kampüs alanımızdaki budama çalışmaları tamamlandı.

Kampüsümüz içinde bahçıvanlarımızın daha etkin çalışmaları hususunda eksik malzeme tespiti yapıldı ve Arazi Değerlendirme Şube Müdürlüğümüz tarafından eksik malzeme alımımız yapıldı. Kampüsümüzün meydan alanı dediğimiz Koordinatörlük Binası önündeki Restorasyonu yapılacak bina üzerindeki ve içinde büyüyen yabancı incir temizlenerek binanın restorasyona hazır hale getirilmesi sağlandı.

2021 yılının Haziran ayından itibaren İstanbul Mikroyosun Biyoteknolojieri Araştırma ve Geliştirme Merkezi binası etrafında çim alan oluşturma çalışmaları kapsamında, alanda tesviye çalışmaları ve sonrasında sulama tesisatı kurulum çalışmaları gerçekleştirildi. Bu çalışmalardan sonra alana hazır çim yerleştirilmesi Arazi Değerlendirme Şube Müdürlüğümüz ekiplerince tamamlandı.

Kampüs alanında sulama sistemi tamirat işlemleri tamamlandı. Meydan alanındaki sulama sistemi eksiklikleri giderildi. 3. Erkek yurdu önündeki yurt inşaatı sırasında zarar gören sulama tesisatı tamir edildi.

YADYOK Binası girişindeki meyve ağaçlarında tırtıl zararlısı tespit edildi ve meyve ağaçlarındaki tırtıllar mekanik yıkamayla giderilmeye çalışıldı. Gitmeyen kısmı için ağaçlarda budama yapılarak tırtıllar uzaklaştırıldı.

2021 Eylül ayında doğalgaz çalışması sırasında kazılan yoldan, Yeni çim alanlarından olan yol kenarındaki çimlik alanın eksik olan tesisatı geçirildi. Bu sayede yolun karşıdaki çim alanımızın da sulama problemi ortadan kaldırılmış oldu.

Ayrıca 17.09.2021 günü Kilyos Sarıtepe Kampüsümüze İstanbul Orman Bölge Müdürlüğü Orman Yangınlarıyla Mücadele Şube Müdürü İkrım ÇELİK ziyarette bulunmuş ve olası bir yangına hazır olabilmek için yapılması gerekenler hakkında bilgilendirmelerde bulunmuştur. Yapılması gerekenler aşağıda belirtilmiştir;

- Orman alanında aralama ve alt dal temizliği yapılması,
- Arazide yol boyunca ara ara ‘‘ Yangın tehlikesi vardır’’ ve ‘‘Sigara İzmariti Atmayınız’’ gibi uyarı levhalarının koyulması,
- Arazi içinde sık orman alanında olası bir tehlikede müdahaleyi kolaylaştıracak yangın yollarının açılması,
- Arazide kurumuş orman örtüsüne dökülen dallar vs. toplanıp açık alanda kontrollü yakılması ve bu iş için özellikle Ocak, Şubat, Mart aylarının seçilmesi,
- Hidrantların çalışıp çalışmadığının kontrolü(Çalıştığı bilgisi üniversitemiz Sivil Savunma birimimizden teyid edilmiştir),
- Rüzgar gülüne giden patika yolun greyder ile açılması,
- Olası bir yangında ilk müdahaleyi yapabilmek için Kampüsün güvenlik aracına sökülüp takılabilen yangın müdahale kitinin alınması.

2021 Ekim ayında erkek yurdu iç alandaki ardıçlar alanda tadilat yapılacağı için buldukları alandan alınıp başka uygun ortama adapte edildi. Ardıç ağaççıkları yeni yapılan çim alanı etrafına adapte edildi ve aynı zamanda peyzaj açısından tamamlayıcı görüntü oluşturuldu.

Halen kampüs alanımızda budama çalışmaları, örtü temizliği, mevcut çim alanlarının periyodik olarak biçilmesi ve budama çalışmaları yapılmaktadır. Ayrıca kampüs alanı içerisinde kampüsün girişinden bütün yurt alanlarının arka alanları da dahil Kampüs Koordinatörlüğümüz desteğiyle genel kampüs temizliği yapılmıştır.

Arazi Değerlendirme Şube Müdürlüğümüz tarafından sene içinde bütün eksik malzeme alımlarımız yapılmış ve çim alanlarımız arttığından dolayı yeni bir çim biçme makinemiz alınmıştır. Yapı İşleri Teknik Daire Başkanlığına ve Arazi Değerlendirme Şube Müdürlüğümüze desteklerinden dolayı teşekkür ederiz.

2022 yılında Budama Çalışmaları, Bozulan Alanların Düzenlenmesi, Mevcut yeşil alanların rutin bakım çalışmaları, Su taşkınlarının önlenmesi, Yangınla Mücadele ve Çevre düzenlemesi konularında çalışmalarımız devam edecektir.

Saygılarımla
Bahar AŞIK
Ziraat Yük.Mühendisi

2021 Yılı Arazi Değerlendirme Güney Kampüs Faaliyet Raporu

Boğaziçi Üniversitesi Güney Kampüs Yerleşkesi 2021 yılında yapılan faaliyetlerimiz altı ana başlık altında toplanmıştır.

- 1- Geniş çim alanlarda yaptığımız faaliyetler
- 2- Ormanlık alanlarda yaptığımız faaliyetler
- 3- Makina alımı, bakımı, tamiri ve diğer alımlar
- 4- Sera içi faaliyetler, mevsimlik çiçek dikimi ve yaprak temizliği
- 5- Gübreleme, ilaçlama
- 6- Sulama sistemleri bakımı, yenilenmesi, onarımı ve yedek parça temini.

1- Geniş çim alanlarda yaptığımız faaliyetler

Güney kampüs,
Üstün Ergüder Meydanı
Kennedy Lodge çim alanları ve çevresi
İİB Fakültesi çevresi
Fen Edebiyat Fakültesi Etrafı
Yad Yok binası çevresi
Bim. Mühendislik Fakültesi, Hukuk Fakültesi çevresi
Okul öncesi ve kreş bölgesi
Etiler kapı, Bebek havuz ve kale kapı çevresi

Yukarıda sözü edilen bölgelerdeki çim alanlarımız, ağaç ve çalılarımız ve mevcut tüm yeşil örtü mevsimsel özelliklerine göre ve 2021 yılı pandemi kuralları çerçevesinde aksatılmadan, bakımları yapılarak çalışmalarımız tamamlanmıştır.

Bakım çalışmalarımız, çim biçme, gübreleme, sulama, biçilen çimlerin alandan atılması ve çim alanların içinde bulunan çalı formu bitkilerin budanması, altlarının çapalanması şeklinde yapılmıştır. Yine bu alanlardaki ağaçların ve ağaççıkların (boyları 5 metreyi geçmeyen genişleyerek büyüyen çok yıllık odunsu bitkiler) budamaları ve bakımları tamamlanmıştır.

2021 şubat ayında Kennedy Lodge'da bozulan çim alanlarda ara ekim yapılmıştır.

Yol kenarlarında ve çim alanlarımızın çevresinde çıkan yabancı otlar motorlu tırpanla ve elle ot alınarak kesilip temizlenmiştir.

2-Ormanlık alanlarda yaptığımız çalışmalar

2021 yılında kendi personelimize orman temizliği işleri aşağıda belirtilen bölgelerde, esnek çalışma programına uygun olarak tamamlandı. Ayrıca Bağış Alanı bölgesinde 10 dekarlık alanda hizmet alımı yoluyla orman temizliği yapıldı

- Etiler kapıdan Güney meydana kadar olan yol
- Güney manzara tamamında,
- Kenndy Lodge bölgesi
- Bebek havuz yolu ve tenis kortu etrafı,
- Öğrenci ve personel otoparkı çevresi, Nafi Baba Binası ile otopark arasındaki bölge,
- Kale Kapı, Lojman çevresi ormanlık alan,

Yukarıda belirlenen parsellerde, ormanlık alanlarda sıkça rastladığımız ölü ve diri diye tabir ettiğimiz (böğürtlen, orman sarmaşığı ve diğer ağaç zararlısı sarılıcı bitkiler) bitkileri insan gücü ve motorlu tırpan yardımıyla temizleyip, toplayıp ormanlık alan dışına çıkarılması sağlanmıştır. Motorlu tırpanlara bıçak kafası takılıp bitkiler kesilmiş, yer yerde kökleme şeklinde kökleri topraktan sökülerek uzaklaştırılmıştır.

Orman ağaçlarımızda, aralama, budama ve kuru dalların kesilmesi çalışmaları yapılmıştır. Birbirine zarar veren dallar kesilmiş, şekil bozukluğu olan ağaçlar, zayıf ve gelişmemiş ağaçlar alandan alınmış güçlü ve sağlıklı ağaçların daha iyi gelişmesine olanak yaratılmıştır. Özellikle yol kenarlarında tehlike oluşturabilecek dallar ve kuruyan ağaçlar kesilmiştir. Toplanan kuru dallar ve bitkisel atıklar, çalılar kampüs dışına taşınarak uzaklaştırılmıştır.

Bu kapsamda yapılan çalışmaların tamamı Arazi Değerlendirme Birimi ve hizmet alımı yapılan firmayla birlikte koordineli olarak yürütülmüştür.

3- Makine alımı, bakım, tamiri ve diğer alımlar

Kampüste kullandığımız çeşitli motorlu el aletlerimizin yıl içinde kullanım durumuna göre arızaları giderilip tamir ettirilmiş ihtiyaç halinde de yeni alımlar yapılmıştır. Bu aletlerimiz için yıl içinde avans yöntemiyle belirli aralıklarda benzin ve motor yağı alınmıştır.

Yine bu kapsamda personelimizin yazlık ve kışlık iş elbise temini sağlanmıştır. Çeşitli sarf malzemeleri (iş eldiven, büyük boy çöp torbası, çim süpürgesi, budama makası gibi) yıl içinde alınıp kullanılmıştır.

4- Sera içi faaliyetler, mevsimlik çiçek dikimi ve yaprak temizliği,

Seramızda çelik alma (vejetatif çoğaltma) yoluyla ortanca, gül v.b. bitkilerin çoğaltılması ayrıca kapalı mekanlarda kullanılan salon bitkilerinin yetiştirilmesi, toprak karışımı hazırlayıp okulun önemli birimlerindeki bitki bakımları yapılması, ihtiyaca göre bitkilerin getirilip serada bakıma alınması yıl boyunca sürdürülmektedir.

Her yıl olduğu gibi yazlık ve kışlık çiçek dikimlerimiz yapılarak okulumuzun güzelleştirilmesine katkı sağlanmıştır. Çiçek dikimleri; Güney meydan, Kenndy Lodge, Mühendislik Fakültesi, Atatürk Büstü ve mevcut saksılarımızda yapılmıştır.

Kampüsün büyük çoğunluğu orman ağaçlarıyla kaplı olduğundan sonbahar faaliyetleri arasında önemli bir kısmı yaprak temizliği ile geçmektedir. Pandemi sürecinde esnek çalışma koşulları altında bile bu çalışmalarımız aksatılmadan yürütülmüştür.

5- Gübreleme, İlaçlama,

Güney Meydan çimleri başta olmak üzere geniş çim alanlarında suni gübre kullanılarak, çim bakımları ve güçlendirilmesi sağlanmıştır.

Bu yıl İstanbul bölgesinde görülen bir tür karantina zararlısı olan Amerikan beyaz kelebeği (*Hyphantria cunea*) kampüslerimizde de görülmüş olup İBB ile birlikte iki kez kimyasal mücadele yapılmıştır. Ayrıca zaman zaman zirai yöntemlere başvurularak hastalıklara ve zararlılara karşı mücadele edilmiştir.

6- Sulama sistemleri bakımı, yenilenmesi ve onarımı,

Kış koşullarında bozulan, kırılan, plastik borular, nemden etkilenip çürüyen paslanan demir kısımlar, vanalar, musluklar, yine insan ve hayvanların etkisiyle kırılan fıskiye gibi sulama sistemine dahil olan her türlü aksamlar değiştirilmiş, onarılmıştır.

Çiğdem Zırhlıoğlu
Ziraat Mühendisi

2021 Yılı Hisar Kampüs Faaliyet Raporu

Hisar Kampüste yeşil alan ve bakım çalışmalarını; benim kontrolümde bir bahçıvan arkadaşımınla yürütmekteyiz. Genel olarak yeşil alan bakım çalışmalarını her gün düzenli olarak yaptığımız rutin çalışmalar ve mevsimsel çalışmalar olmak üzere iki şekilde planlamaktayım.

Çalışmalarımız ilkbahar ve yaz ayları daha bir yoğunluk kazanmakla beraber senenin dört mevsimi ve her günü itina ile yürütmekteyiz.

Hisar Kampüste, mevcut yeşil alan ve ağaçlık alanlarda bakım, ağaçlık alanlarda genel ağaç temizliği, fidan, ağaç ve yeşil alanların canlanıp kuvvetlenmeleri amacıyla gübre atılması. Çim kalitesini yükseltmek için çim aralarında istenmeyen yabancı otların kimyasal ve mekanik yollarla yok edilmesi. Tüm çim alanların, bütün saksı içindeki çiçeklerin, ağaçların, süs bitkilerinin düzenli sulanmaları. Sonbahar aylarında ağaçlardan dökülen yaprakların her gün süpürülerek ortadan kaldırılması, yine ilkbahar ve yaz aylarında haftada yaklaşık iki kere tüm kampüsteki çimlerin biçilmesi. Büyürken şekil bozukluğu oluşan fidanlara şekil budaması yapılması, ilkbahar aylarında tüm fidan ve ağaç diplerine çapa yapılması düzenli olarak yaptığımız çalışmalardandır.

Kampüsümüzde geniş ağaçlık alanımızda bakım çalışmaları, yangına karşı gerekli tedbirler alınması özellikle önem verdiğimiz çalışmalarımız arasında olmuştur. Bu amaçla, ormanlık ve ağaçlık alanlarda yangın tehlikesi oluşturabilecek tüm kurumuş veya kurumaya yüz tutmuş ağaçların kuru dalları toplanmış, temizlenmiş, binaya ve bina camlarına değerek tehlike yaratabilecek, ağaç dalları kesilmiş, dallar arasında seyreltme yapılarak ağaçların rahat nefes almaları sağlanmıştır. Hava koşulları veya yaşlılık sebebiyle ömrünü tamamlayıp devrilen veya yarı yatarak devrilme durumuna gelmiş, tehlike oluşturma durumunda olan tüm ağaçların bilgisi şube müdürlüğümüze ve genel sekreterliğe bildirilerek onayları alındıktan sonra kontrollü bir şekilde kesilerek alandan uzaklaştırılmıştır. Yine bu ağaçlık alanımızda yer örtü temizliği, ağaçlardan düşen kuru dallar, dökülen yapraklar, kuru otlar süpürülüp, büyük çim poşetlerine doldurulup Sarıyer Belediyesi aranarak aldırılıp ortadan uzaklaştırılmaları sağlanarak kampüste temiz, ferah ve tehlikesiz bir ortam hali bu yıl da sağlanmaya çalışılmıştır.

Yine özellikle kampüs girişinde yol boyunca sıralanan çam ağaçlarında elektrik direklerine değen, ışık vermelerini engelleyen, yaya ve araba geçişine engel olacak kadar uzamış ve eğilmiş tüm dallar kampüsün diğer bölgelerinde olduğu gibi budanarak temizlenmiştir.

İlkbahar ve yaz aylarında yoğunluk kazanmak üzere sonbahar aylarında da gerektiğinde tüm çit bitki budamaları özenle yapılmış sıcak havalarda ağaçlar, süs bitkileri, çiçekler ve çimler otomatik sulama sistemi veya olmadığı yerlerde elle hortumlarla aksatmadan bir düzen içinde sulanmış, çimler belirli tarihlerde mevsimsel gübrelerle canlandırılıp kuvvetlendirilmiştir.

Bu yıl restoran olarak kullanılan yangın geçiren Ağaç Evin tekrar yapımı bittikten sonra çevre temizliği, alandaki ağaçların budanması yapılmış ve çevresinin çimlendirilmesi işi programımız kapsamına alınmıştır.

Tüm süregelen çalışmalarımız yanında kampüs koordinatörlüğü ile de iletişim içinde kalınarak istenilen tüm işlere yardımcı olunmuş ve olunmaktadır.

Özden İrfanoğlu Kamacı

Ziraat Mühendisi

Hisar Kampüs Sorumlusu

2021 Kandilli Kampüsü Faaliyet Raporu

Kandilli Kampüsümüzde 2021 yılı çalışmalarımız;

Ağaç taşıma: Yeni yapılan Biyomedikal Enstitüsü arkasındaki inşaat sebebiyle taşınan ağaçların transplantasyon (bitkilerin küçük yaşta iken veya boyda iken kazanmış oldukları ölçü ve biçimleri ile mekan oluşturmak üzere yeni yerlerine nakledilmesi) işlemleri kule olarak tabir edilen kısma Arazi Değerlendirme Şube Müdürlüğümüz ve Kandilli bahçe sera ekibimizle 3 çam, 1 meşe, 1 elma ağacı ile gerçekleştirilmiştir. Bu işlemler yapılırken sökülme, nakil, dikim, dikim sonrası bakım, taşıma bölgesinin hazırlanması, gerekli aletlerle taşınması, büyük ve kapsamlı kontrollü bir gözetim, çok titiz ve düzenli bir uygulama ilkeleri şeklinde uygulanmıştır. Bu ağaçlardan 3 adet çam, 6 aylık süreç sonu kuruma ve hava koşullarına dayanıklı olmaması sebebiyle, gerekli fotoğraflar çekilip, bilgilendirmeler yapılarak kampüs koordinatörlüğümüzle ortak çalışma sonucu alandan temizlenmiştir.

Budama çalışması: Kampüsümüzün giriş kısmından başlayarak tüm binaların çevresindeki ağaçların dallarının budaması işlemlerini sonbahar ve ilkbahar dönemlerinde gerçekleştiriyoruz ve içinde bulunduğumuz mevsimde de gerçekleştirmeye devam ediyoruz. Özellikle meyve ağaçlarında kök ve gövde arasındaki dengeyi sağlamak, düzenli ve devamlı ürünler vermesi kampüsümüzün görüntüsünde daha çok çeşitlilik sağlamak için, tepe alma, uç alma, genişletme, iğne yapraklı ağaçlarda kuruyan dalların temizlenmesi, binalara temas eden dalların ayırt edilmesi olarak adlandırılır. Bunlara ek olarak, geniş bir alana sahip kampüsümüzde, yerleşim yerlerine yakın olan bölgelerde elektrik kablolarına temas eden tehlike oluşturulabilecek bölgelerde budama çalışmalarımız düzenli olarak yapılmıştır. Sepetli araba ile alınması gereken yüksek kısımlar için, Arazi Değerlendirme Şube Müdürlüğümüzün yanı sıra Üsküdar Belediyesi Park Bahçeler Müdürlüğü de desteklerini vermişlerdir.

Yeni yeşil alanlar oluşturmak: Rektörlük binasının önünde bulunan yere çim serilmesi, Arazi Değerlendirme Şube Müdürlüğümüz tarafından temin edilen bitkilerin ve çiçeklerin dikilmesi, büyükşehir belediyesinden teslim alınan çiçeklerin dikilmesi ile güzel bir görünüm kazandırılmıştır.

Kampüsümüzde mevsimlik, aylık, haftalık planlarımızı iki çalışma arkadaşım ile düzenli olarak yürütmekteyiz. Geniş ormanlık alanda yürüttüğümüz bu çalışmalar için gerektiği yerde diğer kampüslerden bahçe görevlisi arkadaşlarımızın desteği, hizmet alımları, kampüs koordinatörlüğümüzün ortak çalışmaları ile sürmektedir.

Özellikle yabancı ot temizliği, orman dip bölgesi temizliği, kampüsümüzde bitki çeşitliliğinin artırılması, fidan dikimi, yangın tehlikesine karşın yangın yolunun düzenli temizliği, su depolarına giden yolların açık tutulması, deprem istasyonlarına giden yolların açık tutulması, serada çoğalttığımız ortanca ve güllerin kampüsümüzde değerlendirilmesi, seramızda ata domates, gelin çiçeği çoğaltma çalışmaları, düzenli olarak artan çim alanlarının bakımı. Kullanılan aletlerin bakımı ve tamirata, sulama sistemlerinde oluşan aksaklıkların ve kırılmaların giderilmesi. İç mekan bitkilerinde oluşan hastalıkların tespiti konusunda yardımcı olunması. Aydınlatma direklerinin daha uygun kullanımı için atölyedeki arkadaşlarımızla koordine olup, alandan alınmalarının yapılması. Hava koşulları ile zarar gören ağaçların, gerekli bilgilendirilmeler, fotoğraf çekimleri yapıldıktan sonra ivedilikle kaldırılması. Odun ihtiyacı olan kampüs çalışanı arkadaşlarımız için Yapı İşleri Teknik Daire Başkanlığımız koordinasyonunda yardımcı olunması, 2021 yılı içinde yaptığımız ve/ veya yapacağımız yıllık, aylık, haftalık planlarımızdan birkaçıdır.

Elimizdeki insan, teçhizat ve aletlerle yaklaşık 300 bin metrekarelik alanda göze hoş gelen ve detaylı çalışmalarımızı her yıl sürdürdüğümüz gibi gelecek yılların da planlanması devam etmektedir.

Hayvan dostlarımızın yaşam alanları için gerekli çalışmaların yapılması konusunda desteklerimiz sürmektedir.

Murat Uçar
Orman Endüstri Mühendisi
Kandilli Kampüs Sorumlusu

Kuzey Kampüs 2021 Yılı Faaliyet Raporu

Üniversitemiz Kuzey Kampüs yerleşkesinde 2021 yılı içerisinde yeni bir peyzaj düzenlemesi yapılmamıştır. Öğrenci Kütüphanesi karşısından Cami Kapı yönüne giden yaya yolu ile Kare Blok arasında kalan pavlanyanın, Kare Blok'un arkasında kalan iki adet çok boylu servinin, Kuzey Park Binası altındaki otoparka giden yolun kenarındaki, gül, ibrişim ve ceviz ağacının tehlike arz eden dal budamalarının yapılması işlemi gerçekleştirilmiştir.

Bunlarla birlikte tüm kampüs alanında;

- 1- Çim biçme ve yabancı ot temizliği.
- 2- Çim ve süs bitkileri sulamaları.
- 3- Çit ve sarmaşık budamaları.
- 4- Çim alanlarında gübreleme.
- 5- Kuruyan, kırılan ve devrilen ağaçların raporları doğrultusunda onay alınarak kesilmesi.
- 6- Kuruyan yaprak temizliği ve dal budamaları.
- 7- Sulama tesisat bakım ve onarım çalışmaları rutin olarak gerçekleştirilmiştir.

Atakan Karaarslan

Peyzaj Mimarı

Kuzey Kampüs Sorumlusu

2021 Yılı Uçaksavar Faaliyet Raporu

Uçaksavar Kampüste her yıl olduğu gibi bu yıl da kontrolümde bir adet bahçıvan arkadaşımınla çalışmalarımızı özverili bir şekilde yürütmeye gayret ettik.

Kampüsümüzde önceliğimiz çim sahanın bakımı ve korunması olmuştur. Bu amaçla, çim biçme, sulama, mekanik veya kimyasal metotla yabancı ot temizliği, çevre oluklarının temizliği yapılmıştır. Yıpranan çimde tohum kullanılarak ara ekim yapılması, şok veya mevsimsel gübrelerle çim kalitesinin artırılması, kampüsün mezuniyet törenine güzel bir şekilde hazırlanması, saha etrafını çevreleyen süs bitkilerinde şekil budamaları, tören bitiminde oluşan tahribatın giderilmesine yönelik düzenli çalışmalarımız neticesinde bu yılı da sorunsuz bir şekilde tamamladığımız görülmektedir.

Kampüsün lojman alanını çevreleyen ağaçlık alanda kuruyan ağaçların dipten kesilerek civardan uzaklaştırılması, kuruyan dalların budanması, yaş olsa da birbirine zarar verebilecek duruma gelmiş ağaçlarda dal budama çalışmaları, gerekli görüldüğünde dal aralama çalışmaları, rüzgar nedeniyle kökünden devrilen ağaçların kaldırılması, ağaçlara tırmanarak kurumalarına sebep verebilecek sarılıcı bitkilerin (orman sarmaşığı gibi) sökülüp atılması çalışmaları, budanan veya kesilen ağaçların taşınarak alandan uzaklaştırılması her yılda olduğu gibi bu yıl da ağaçlık bölgede çalışmalarımızı tamamladık.

Süperdorm Öğrenci Yurdu, diğer öğrenci yurdu binaları çevresindeki çevre düzenleme bakım çalışmalarını (sulama, çim biçme, budama, ilaçlama, gübreleme vs.) 2021 yılında da sürdürmeye devam ettik.

Bu yıl, Yaşam Boyu Eğitim Merkezi etrafındaki bahçe tamamen temizlenmiş, kuruyan fidanlar sökülmüş, süs bitki şekil budamaları yapılmış, yer örtü temizliği yapılmış, ağaç gövdelerine yapışarak kurumalarına neden olan sarmaşıklar, ağaçlardan temizlenmiş, ağaçlardaki kuru dallar veya tamamen kurumuş ağaçlar kesilerek oluşabilecek tehlike önlenmiştir. Fidan dipleri teker teker temizlenerek, çapaları yapılarak bol bol sulamaları yapılarak hem temiz görünüm hem de fidanların daha verimli büyüebilmeleri sağlanmıştır.

Sonbahar mevsimiyle ağaçlardan dökülen yapraklar süpürülerek bir yerde toplanıp oradan atılması her sonbahar mevsiminde olduğu gibi 2021 yılında da yaptığımız çalışmalarımızdandır.

Bunların yanında bu faaliyetleri gerçekleştirirken kullandığımız çeşitli makina ve aletlerin bakımı ve tamiri konusu da büyük önem taşımaktadır. Gerekli görüldüğü takdirde makina alımları da yapılmıştır.

Özden İrfanoğlu Kamacı

Ziraat Mühendisi

Uçaksavar Kampüs Sorumlusu

ARAZİ DEĞERLENDİRME ŞUBE MÜDÜRLÜĞÜ
PERSONEL İSİM LİSTESİ

- 1-Galip Koçhan
- 2-Suat Yalçın
- 3-Atakan Karaarslan
- 4-Özden İrfanoğlu Kamacı
- 5-Murat Uçar
- 6-Bahar Aşık
- 7-Aynur Şahintaş
- 8-Mahmut Eren
- 9-Erkan Kaynakçı
- 10-Emrah Dinç
- 11-Burhan Özdin
- 12-Nusret Gül
- 13-Suat Tokgöz
- 14-Mutlu Kaya
- 15-Erdi Yetişkol
- 16-Ferhan Bayrak
- 17-Durmuş Aydın
- 18-Selçuk Ertürk
- 19-Yüksel Arslan
- 20-Yusuf Cihan
- 21-Dursun Karataş

BAKIM ONARIM ŐUBE MÜDÜRLÜĐÜ 2021 YILI FAALİYET RAPORU

Bakım Onarım Őube Müdürlüğümüz, Üniversitemizin tüm Kampüslerinde meydana gelen elektrik, tesisat, marangozluk, makine, kazan arızalarına anında müdahale ederek sorunları çözmektedir.

2021 YILI YAPILAN İŐLER

DOSYA ADI	ADET
Güney Elektrik Atölyesi	201
Kuzey Elektrik Atölyesi	238
Marangoz Atölyesi	403
Tesisat Atölyesi	254
Makine Atölyesi	107
Hisar Atölyesi (Elektrik)	57
Hisar Atölyesi (Tesisat)	29
Isı Atölyesi (Kuzey)	29
Isı Atölyesi (Güney)	8
Boya Atölyesi	83
İnŐaat Atölyesi	109
Kilyos Atölyesi	293
Uçaksavar Atölyesi	157
Yurtlar (Makine Atölyesi)	47
Yurtlar (Marangoz Atölyesi)	120
Yurtlar Atölyesi (Bariyer Tamiri)	28
Genel Toplam:	2163

2021 BAKIM ONARIM ŐUBE MÜDÜRLÜĐÜ ÇALIŐANLARIN LİSTESİ

MERKEZ – ŐUBE MÜDÜRLÜĐÜ	
1-Hasan GÜLEÇ	Müdür
2-Tülin ÖZÇİFTİ	Sekreter
3-Sevda ATAY	Mühendis
4-M.Demre SOLMAZ	Teknisyen
5-Semih GENEL	Hizmetli
6-Bilent ÇELİK	Teknisyen
7-Mahmut KELBAT	Memur

GÜNEY KAMPÜS ELEKTRİK ATÖLYESİ	
1-İlhami KOYUN	Teknisyen
2-Naki ÖZTÜRK	Tekniker
3-Volkan AKTAŐ	Teknisyen

İNŐAAT ATÖLYESİ	
1-Hasan OKUMUŐ	Teknisyen

GÜNEY KAMPÜS ISI ATÖLYESİ	
1-İsmail DURAN	Teknisyen
2-Özgür KAYA	Hizmetli
3-Özgür CANSU	Teknisyen
4-Ali AK	Hizmetli

KİLYOS SARITEPE TESİSLERİ	
1-Battal ARIK	Teknisyen
2-Hüseyin OBUZ	Teknisyen
3-Osman TURUN	Teknisyen
4-İsa CEBECİ	Teknisyen

YURTLAR ATÖLYESİ	
1-Dursun AKSOY	Teknisyen Yardımcısı
2-Selcuk CİNGİL	Teknisyen

KUZEY KAMPÜS ELEKTRİK ATÖLYESİ	
1-Erhan KUŐÇU	Teknisyen
2-Coőkun ÜNLÜ	Teknisyen
3-Hakan KAÇAN	Tekniker
4-Serkan ŐAHİN	Teknisyen

KUZEY KAMPÜS MARANGOZ ATÖLYESİ	
1-İdris ŞEKER	Teknisyen Yardımcısı
2-İbrahim KURŞUN	Teknisyen
3-Ergun YALÇIN	Teknisyen

KUZEY KAMPÜS ISI ATÖLYESİ	
1-Bahittin KESİMOĞLU	Teknisyen
2-Vahit ŞAHİN	Tekniker
3-Kadir KIZILKAYA	Teknisyen

MAKİNE ATÖLYESİ	
1-Yunus KAYA	Teknisyen
2-Mahmut DEMİRKAPI	Teknisyen

TESİSAT ATÖLYESİ	
1-Halil UZUN	Teknisyen
2-Kadir AYDOĞAN	Teknisyen
3-Turhan YİĞİT	Teknisyen
4-Fazlı ŞENCİK	Teknisyen

BOYA ATÖLYESİ	
1-Ertan ERDAR	Teknisyen
2-Ünsal KAYA	Teknisyen
3-Hüseyin Cevat AKBULUT	Hizmetli

HİSAR ISI- TESİSAT ELEKTRİK ATÖLYESİ	
1-Temel TOPALOĞLU	Teknisyen
2-Muharrem NAİROĞLU	Tekniker

UÇAKSAVAR ATÖLYESİ	
1-Ahmet AKÇOVA	Teknisyen

KANDİLLİ KAMPÜSÜ ATÖLYESİ	
1-Mummar AYLAR	Teknisyen
2-Musa ARSLAN	Teknisyen Yrd.
3-Ömer SELVİ	Teknisyen
4-Musa PEHLİVANLI	Teknisyen
5-Eyüp USLU	Teknisyen

RESTORASYON ŐUBE MÜDÜRLÜĐÜ 2021 YILI FAALİYET RAPORU

Restorasyon Őube Müdürlüğümüz üniversitemizin tarihi yapılarının bulunduđu kampslerinde tarihi öneme sahip binalarının bakım onarım, renovasyon ve restorasyon işlerini yürütmektedir.

	ADI – SOYADI
RESTORASYON ŐB. MD.	1-Betül KUTLAR

2021 YILI YAPILAN İŐLER

DOSYA ADI	ADET
Halet Çambel Yalısı restorasyonu (Kesin hesap)	1
Güney Kamps Nafi Baba Peyzaj Projesi	1

A.1. YÖNETİM VE İÇ KONTROL SİSTEMİ

Yapı İşleri ve Teknik Daire Başkanlığı Üniversite yönetiminden (Rektörlük) gelen yeni bina yapılması, bakım ve onarım taleplerini ilgili gerçekleştirme görevlileri aracılığı ile yerine getirir. Ortala bir ihale süreci şu şekilde gelişmektedir.

- 1-Rektörlük Emri(yapılması istenen bina ve kullanım şekli)
- 2-Proje oluşturulması
- 3-Yaklaşık Maliyet Hazırlanması
- 4-İhale Yönteminin Secilmesi
- 5-İhale İlanı
- 6-İhale Yapılması ve Sözleşme İmzalanması.

Bu sürec icinde Harcama Yetkilisi ve Gerçekleştirme Görevlisi Bütün işlemlerden sorumludur.

Yapı İşleri ve Teknik Daire Başkanlığı Yönetim ve Karar alma süreçlerine harcama yetkililerini ve Teknik elemanlarınıda katmakta olup bilgi sahiplerinin karar sürecinde yer almalarını sağlamaktadır.

IV. FAALİYETLERE İLİŞKİN BİLGİ ve DEĞERLENDİRMELER

A. MALİ BİLGİLER

2021 Yılı Ödenek ve
Gerçekleşme (Ekonomik
Sınıflandırma) (TL)

BİRİM ADI	KBÖ	TOPLAM ÖDENEK	HARCAMA	K.B.Ö. /Toplam Ödenek. (%)	Harcama/ K.B.Ö (%)	Harcama/ Top. Ödenek (%)
YAPI İŞLERİ VE TEKNİK DAİRE BAŞKANLIĞI	77.229.000,00	81.769.000,00	53.415.036,37	94,45%	69,16%	65,32%
01 Personel Giderleri	14.060.000,00	17.820.000,00	17.783.471,44	78,90%	126,48%	99,80%
02 Sos. Güv. Kurum. Devlet Primi Gid	2.478.000,00	3.258.000,00	3.254.409,84	76,06%	131,33%	99,89%
03 Mal ve Hizmet Alımları	308.000,00	308.000,00	282.160,75	100,00%	91,61%	91,61%
06 Sermaye Giderleri	60.383.000,00	60.383.000,00	32.094.994,34	100,00%	53,15%	53,15%

A.1.BÜTÇE UYGULAMA SONUÇLARI

A.1.1. BÜTÇE GİDERLERİ

Yıllara Göre Bütçe Ödeneklerinde Artış (TL)

		2020	2021	2022	2021/2020	2021/2022
		KBÖ	KBÖ	KBÖ	(%)	(%)
Yapı İşleri ve Teknik Daire Başkanlığı	TOPLAM	40.479.300,00	77.229.000,00	64.886.000,00	190,8	84,0
	Personel Giderleri	12.711.500,00	14.060.000,00	17.153.000,00	110,6	122,0
	SGK Devlet Prim Gid.	2.289.900,00	2.478.000,00	3.085.000,00	108,2	124,5
	Mal ve Hizmet Alım Giderleri	280.900,00	308.000,00	348.000,00	109,6	113,0
	Sermaye Giderleri	25.197.000,00	60.383.000,00	44.300.000,00	239,6	73,4

A.1.2. YATIRIMLAR

Boğaziçi Üniversitesi Sektörler İtibarıyla Yatırım Ödenekleri (TL)

Sektörler	Sayısı	Proje Tutarı	2020 Yılı Kümülatif Harcama	2021 Yılı Yatırım	2021 Yılı Dönem Harcaması
EĞİTİM	7	211.252.000	14.500.000	73.483.000	73.483.000
KÜLTÜR	2	48.968.000	36006000	4.600.000	4.600.000
SPOR	1	300.000	-	300.000	300.000
Toplam	10	260.520.000	50.506.000	78.383.000	78.383.000

A.2. TEMEL MALİ TABLOLARA İLİŞKİN AÇIKLAMALAR

2021 Yılı Bütçe Uygulama Sonuçları

BİRİM ADI	KBÖ	EKLENEN	DÜŞÜLEN	TOPLAM ÖDENEK	HARCAMA	KALAN
YAPI İŞLERİ VE TEKNİK DAİRE BAŞKANLIĞI	77.229.000,00	11.342.000,00	6.802.000,00	81.769.000,00	53.415.036,37	28.353.963,63
62- YÜKSEKÖĞRETİM	60.383.000,00	6.802.000,00	6.802.000,00	60.383.000,00	32.094.994,34	28.288.005,66
239- ÖN LİSANS EĞİTİMİ, LİSANS EĞİTİMİ VE LİSANSÜSTÜ EĞİTİM	60.383.000,00	6.802.000,00	6.802.000,00	60.383.000,00	32.094.994,34	28.288.005,66
Sermaye Giderleri	60.383.000,00	6.802.000,00	6.802.000,00	60.383.000,00	32.094.994,34	28.288.005,66
98- YÖNETİM VE DESTEK PROGRAMI	16.846.000,00	4.540.000,00	-	21.386.000,00	21.320.042,03	65.957,97
900- ÜST YÖNETİM, İDARİ VE MALİ HİZMETLER	16.846.000,00	4.540.000,00	-	21.386.000,00	21.320.042,03	65.957,97
Mal ve Hizmet Alımları	308.000,00	-	-	308.000,00	282.160,75	25.839,25
Personel Giderleri	14.060.000,00	3.760.000,00	-	17.820.000,00	17.783.471,44	36.528,56
Sos. Güv. Kurum. Devlet Primi Gid	2.478.000,00	780.000,00	-	3.258.000,00	3.254.409,84	3.590,16

A.3.MALİ DENETİM SONUÇLARI

Birimimiz 2021 yılında Sayıştay tarafından denetlenmiş olup gerekli raporlar hazırlanmıştır.

A.4.FAALİYET VE PROJE BİLGİLERİ

A.4.1. FAALİYET BİLGİLERİ

A.4.1.1.DİĞER KURULUŞ VE DİĞER ÜNİVERSİTELER TARAFINDAN DÜZENLENEN TOPLANTILAR

	Ulusal				Uluslararası			
	Sayısı	Görevlendirilen Personel Sayısı			Sayısı	Görevlendirilen Personel Sayısı		
		Akademik	İdari	Toplam		Akademik	İdari	Toplam
Teknik Gezi	1		1	1				
Eğitim Semineri								
Çalıştay								
Toplantı	2		1	1				
Toplam								

DERLEYEN:

Adı ve Soyadı : Betül Alma
Ünvanı : Sekreter
Telefonu : (0212) 3597783
İmza :

Yapı İşleri ve Teknik Daire Başkanlığı olarak Boğaziçi Üniversitemize ait tüm taşınmazların bakımı, yapımı ve teknik işlemlerini büyük bir özveri ile yapmaktayız.

Başkanlık olarak Üniversitemizin stratejik amaç ve hedeflerinden biri olan “yeşil kampüs” projelerinde bir fiil görev almış ve diğer birimler ile işbirliği yaparak geniş çalışma alanlarına katkıda bulunulmuştur.

2021 Yılı içindeki faaliyetlerimizi, mali bilgilerimizi, insan kaynaklarımız ile fiziksel, teknolojik durum ve/veya değişimlerimizi gösteren 2021 Yılı Faaliyet Raporu’nu kamuoyuna saygılarımla sunarım.

Soner Melih Kural
Harcama Yetkilisi ve
Yapı İşleri ve Teknik Daire Başkanı