



BOĞAZIÇI ÜNİVERSİTESİ

SOSYAL BİLİMLER
ENSTİTÜSÜ

2021 YILI
FAALİYET RAPORU

İÇİNDEKİLER

I. GENEL BİLGİLER.....	1
A. MİSYON VE VİZYON	1
A.1. MİSYON.....	1
A.2. VİZYON	1
B. BİRİMİN AMAÇ VE HEDEFLERİ.....	1
C. TEMEL POLİTİKA VE ÖNCELİKLER.....	2
D. YETKİ, GÖREV VE SORUMLULUKLAR.....	2
D.1. ÖRGÜT YAPISI (TEŞKİLAT ŞEMASI)	3
D.2. İDARİ ve MALİ YÖNETİM.....	4
D.2.1. ENSTİTÜ MÜDÜRÜ	5
D.2.2. ENSTİTÜ KURULU	5
D.2.3. ENSTİTÜ YÖNETİM KURULU	5
D.2.4. ENSTİTÜ SEKRETERİ.....	6
D.2.5. İDARİ SEKRETER	6
D.3. İDARİ GÖREVLER	7
D.4. KURUL, KONSEY VE KOMİSYON ÜYELİKLERİ (ÜNİVERSİTE İÇİ, SÜREKLİ VE GEÇİCİ).....	7
E. BİRİME İLİŞKİN BİLGİLER	8
E.1. FİZİKSEL YAPI (TAŞINMAZLAR)	8
E.1.1. HİZMET ALANLARI.....	8
E.1.2. AMBAR, ARŞİV ALANLARI VE ATÖLYELER	8
E.2. BİRİMİN TAŞINIRLARI.....	8
E.2.1. DAYANAKLI TAŞINIRLAR	8
E.3. BİLGİ VE TEKNOLOJİK KAYNAKLAR	8
E.3.1. YAZILIMLAR	10
E.3.2. DONANIM ALTYAPISI	10
E.4. İNSAN KAYNAKLARI.....	11
E.4.1. AKADEMİK PERSONEL	11
AKADEMİK PERSONELİN KADRO VE İSTİHDAM ŞEKLİNE GÖRE DAĞILIMI ...	11
AKADEMİK PERSONELİN BÖLÜM/BİRİMLERE GÖRE DAĞILIMI	11
TAM ZAMANLI AKADEMİK PERSONELİN KADIN-ERKEK DAĞILIMI	11
ENSTİTÜ'DE YARI ZAMANLI GÖREVLENDİRİLEN AKADEMİK PERSONEL Hata!	
Yer işareti tanımlanmamış.	
E.4.2. İDARİ PERSONEL	14
İDARİ PERSONEL: KADROLARIN DOLULUK ORANINA GÖRE	14
İDARİ PERSONEL FİİLİ DURUMA GÖRE	15
İDARİ PERSONELİN EĞİTİM DURUMU	15
İDARİ PERSONELİN HİZMET SÜRELERİ	15
İDARİ PERSONELİN YAŞ İTİBARIYLA DAĞILIMI	15
İDARİ PERSONELİN KADIN-ERKEK DAĞILIMI	16
E.4.3. SÖZLEŞMELİ İDARİ PERSONEL	16
SÖZLEŞMELİ İDARİ PERSONEL DAĞILIMI	16
F. SUNULAN HİZMETLER.....	16
F.1. EĞİTİM HİZMETLERİ.....	16
F.1.1. EĞİTİM PROGRAMLARI	16
F.1.2. ÖĞRENCİ SAYILARI.....	16
F.2. İDARİ HİZMETLER.....	34
II. FAALİYETLERE İLİŞKİN BİLGİ VE DEĞERLENDİRMELER	34
A. MALİ BİLGİLER.....	34

<i>A.1. BÜTÇE UYGULAMA SONUÇLARI</i>	34
A.1.1. BÜTÇE GİDERLERİ.....	34
<i>A.2. TEMEL MALİ TABLOLARA İLİŞKİN AÇIKLAMALAR</i>	35
<i>A.3. MALİ DENETİM SONUÇLARI</i>	36
B. PERFORMANS BİLGİLERİ	36
<i>B.1. FAALİYET VE PROJE BİLGİLERİ</i>	36
B.1.1. FAALİYET BİLGİLERİ.....	36
DOKTORA VE YÜKSEK LİSANS TEZLERİ	36
B.1.2. ÜNİVERSİTELER İLE ÜNİVERSİTEMİZ ARASINDA YAPILAN İKİLİ ANLAŞMALAR	65

SUNUŞ

Sosyal Bilimler Enstitüsü, Boğaziçi Üniversitesi'nin üç fakülte (Eğitim Fakültesi, Fen-Edebiyat Fakültesi, İktisadi ve İdari Bilimler Fakültesi) ve bir yüksekokuluna (Uygulamalı Bilimler Yükseokulu) bağlı 22 farklı anabilim dalı altında açılmış olan 25'i tezli yüksek lisans, 11'i tezsiz yüksek lisans ve 15'i doktora olmak üzere toplam 51 lisansüstü programının koordinasyonundan sorumludur. Bu programların 8'i ikinci öğretim tezsiz ve tezli yüksek lisans programıdır. Enstitü, programlara ait tüm akademik ve mali işleri yürütmektedir. 2021 yılı sonu itibariyle, 737'si yüksek lisans ve 309'u doktora olmak üzere, Enstitü bünyesindeki programlara kayıtlı 1046 lisansüstü öğrencisi bulunmaktadır. Bu öğrencilerden 575'i birinci öğretim, 162'ü ikinci öğretim öğrencisidir.

Saygılarımla,

Doç. Dr. İlhami Öztürk
Sosyal Bilimler Enstitüsü Müdürü

I. GENEL BİLGİLER

A. MİSYON VE VİZYON

A.1. MİSYON

İktisadi ve idari bilimler, beşeri ve sosyal bilimler ile eğitim bilimlerinin değişik dallarındaki yüksek lisans ve doktora programlarının koordinasyonunu üstlenen Sosyal Bilimler Enstitüsü'nün ("Enstitü") misyonu, bilim üretilmesini gerçekleştirecek ortamı yaratmak ve sürdürmek, ilgili alanlarda ileri düzeyde eğitim gören lisansüstü öğrencilerini özgün ve bağımsız araştırma yapmaya yöneltmek, onları seçtikleri dallarda akademik ve profesyonel kariyerlere hazırlamaktır.

A.2. VİZYON

Enstitü'nün vizyonu, Boğaziçi Üniversitesi'nin uluslararası düzeyde bilim insanı yetiştirme uğraşında çitayı daha da yükseltmek, akademik çeşitliliği ve disiplinlerarası çalışmaları desteklemek, yeni fikir ve kuramların ortaya çıkmasını, yeni bilgilerin üretilmesini sürekli ön planda tutmaktır.

B. BİRİMİN AMAÇ VE HEDEFLERİ

Stratejik Amaçlar	Stratejik Hedefler
Sosyal ve insani bilimler araştırma altyapısını güçlendirmek	Sosyal ve insani bilim araştırmalarının niteliğine ve ihtiyaçlarına uygun destek biçimlerinin belirlenmesi için ilgili Anabilim Dalları ile toplantılar
	Sosyal ve insani bilim alanlarındaki araştırmaların niteliğine uygun destek biçimleri ve araçlarının geliştirilmesi için Rektörlük ve Teknoloji Transfer Ofisi ile birlikte çalışmak
Uluslararası düzeyde önde olan lisansüstü programlarımızın sayısını arttırmak	Yurtdışındaki mükemmeliyet merkezi durumunda olan kurumların lisansüstü eğitim uygulamaları da gözönüne alınarak en iyilerle rekabet
	Yurtiçi ve yurtdışı tanıtım faaliyetleri
	Yurtiçinden ve yurtdışından alanlarında önde gelen misafir öğretim üyeleri davet etmek
Disiplinlerarası programlar oluşturulmasını teşvik etmek	Farklı anabilim dallarından öğretim üyelerinin bir araya gelerek ekip çalışması yapmalarına uygun akademik ortamı sağlamak
	Ortak çalışmaların yürütülebilmesi için imkan yaratmak (mekan ve diğer toplantı destekleri)

C. TEMEL POLİTİKA VE ÖNCELİKLER

Sosyal Bilimler Enstitüsü, Boğaziçi Üniversitesi'nde ağırlıklı olarak Bölümlerin öncülüğünde açılıp yürütülen yüksek lisans programlarının eğitimle ilgili işlemlerini Üniversite ve YÖK nezdinde hayata geçiren, bu çerçevede Bölümlere ve öğrencilere hizmet veren bir platform olagelmıştır.

Sosyal ve insani bilimler, gerek Türkiye üzerine gerekse Türkiye'nin ilgili olduğu bölgeler üzerine yapılan uluslararası düzeydeki akademik araştırmalarda Boğaziçi Üniversitesi'nin (Üniversite) karşılaştırmalı üstünlüğe sahip olduğu alanlardır. Bu alanlardaki çok önemli araştırma birikiminin hem gelişerek artması, hem de yüksek lisans eğitimine daha fazla yansımaya, Üniversite olarak son yıllarda ağırlık vermeye başlanan araştırma üniversitesi olma hedefine daha fazla katkıda bulunma potansiyeli taşımaktadır. Sosyal Bilimler Enstitüsü, Bölümleri ve programları temel alma özelliğini koruyarak, bu potansiyeli hayata geçirme yönünde daha fazla katkıda bulunmaya yönelik politikalar izlemeyi hedeflemektedir.

Sözü edilen temel hedeflere yönelik olarak göz önüne alınacak politikalar ve öncelikler başlıklar halinde şunlardır:

- Sosyal ve insani bilimler araştırma altyapısı: Sosyal ve insani bilimlerle ilgili araştırmalar, nitelikleri ve farklı destek ihtiyaçları itibariyle araştırma desteği konusunda diğer alanlardan farklıdır. Üniversite'nin son yıllarda önemli gelişme gösteren araştırma altyapısı içinde sosyal ve insani bilim araştırmalarının niteliğine ve ihtiyaçlarına daha uygun destek biçimleri geliştirilmesi için Bölümler ve Araştırma Projeleri Koordinasyon Ofisi ile birlikte çalışmak;
- Disiplinlerarası programlar: Disiplinlerarası yaklaşımları programların tasarlanmasına, ortaya çıkmasına, kuruluşlarıyla ilgili Üniversite kurulları ve YÖK nezdinde yürütülecek bürokratik işlemlere her türlü katkı ve desteğin Enstitü olarak verilmesi; bu tür yeni disiplinlerarası programların başarısı için temel programların güçlü olmaları gerekliliği çerçevesinde, var olan programların eksik ve ihtiyaçlarının belirlenmesine ve karşılanmasına destek olunması;
- Uluslararası ilişkiler ve işbirlikleri: Erasmus vb programların artmasının getirdiği öğrenci ve öğretim üyesi değişim olanaklarının araştırma ve yüksek lisans eğitiminin gelişmesine daha fazla hizmet etmesi için yeni destek biçimleri aramak, destek olmak; yurtdışından üniversitelerle sosyal ve insani bilimler alanlarında nitelikli uluslararası ortak yüksek lisans programlarının (araştırma potansiyeline de katkı yapacak şekilde) oluşturulmasına ve yürütülmesine destek olmak;

D. YETKİ, GÖREV VE SORUMLULUKLAR

Sosyal Bilimler Enstitüsü, Boğaziçi Üniversitesi'nin üç fakülte (Eğitim Fakültesi, Fen-Edebiyat Fakültesi, İktisadi ve İdari Bilimler Fakültesi) ve bir yüksekokuluna (Uygulamalı Bilimler Yüksekokulu) bağlı 22 farklı anabilim dalı altında açılmış olan 25'i tezli yüksek lisans, 11'i tezsiz yüksek lisans ve 15'i doktora olmak üzere toplam 51 lisansüstü programının koordinasyonundan sorumludur. Bu programların 8'i ikinci öğretim tezsiz ve tezli yüksek lisans programıdır. Enstitü, programlara ait tüm akademik ve mali işleri yürütmektedir. 2021 yılı sonu itibariyle 737'si yüksek lisans ve 309'u doktora olmak üzere,

Enstitü bünyesindeki programlara kayıtlı 1046 lisansüstü öğrencisi bulunmaktadır. Bu öğrencilerden 575'i birinci öğretim, 162'ü ikinci öğretim öğrencisidir.

Enstitü'nün idari yapısında, (i) enstitü müdürü ve (ii) enstitü müdür yardımcıları ile (iii) enstitü kurulu ve (iv) enstitü yönetim kurulu yer almaktadır. Enstitü Müdürlüğü 2021 yılı sonu itibariyle Doç. Dr. İlhami Öztürk tarafından yürütülmektedir. Görev süresi dolan Müdür Yardımcıları yerine yeni Müdür Yardımcıları atanması için çalışmalar yürütülmektedir.

Enstitü'nün idari personeli olarak bir enstitü sekreteri, iki idari sekreter bir de hizmetli bulunmaktadır.

D.1. ÖRGÜT YAPISI (TEŞKİLAT ŞEMASI)

AKADEMİK TEŞKİLAT

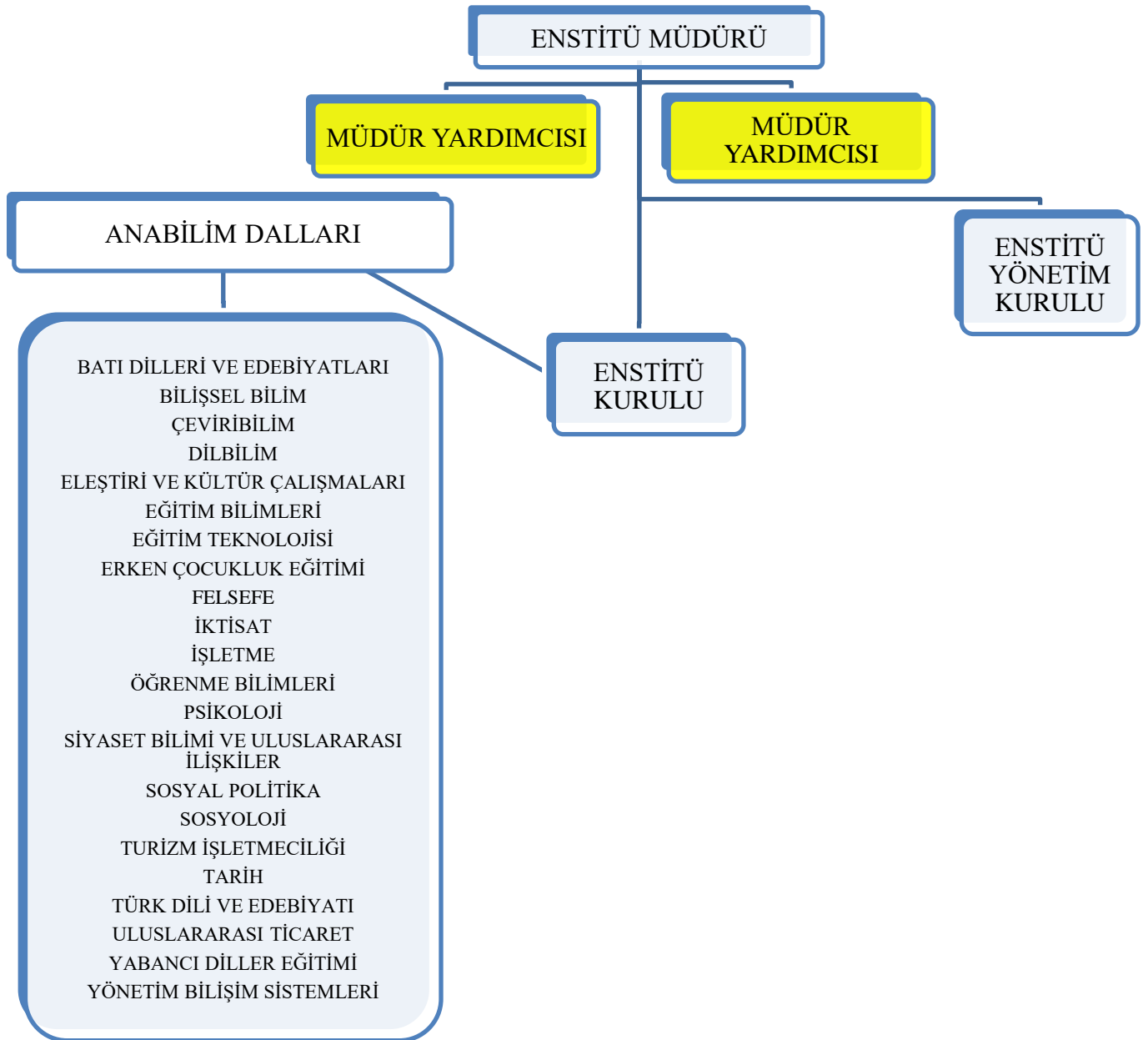

İDARİ TEŞKİLAT

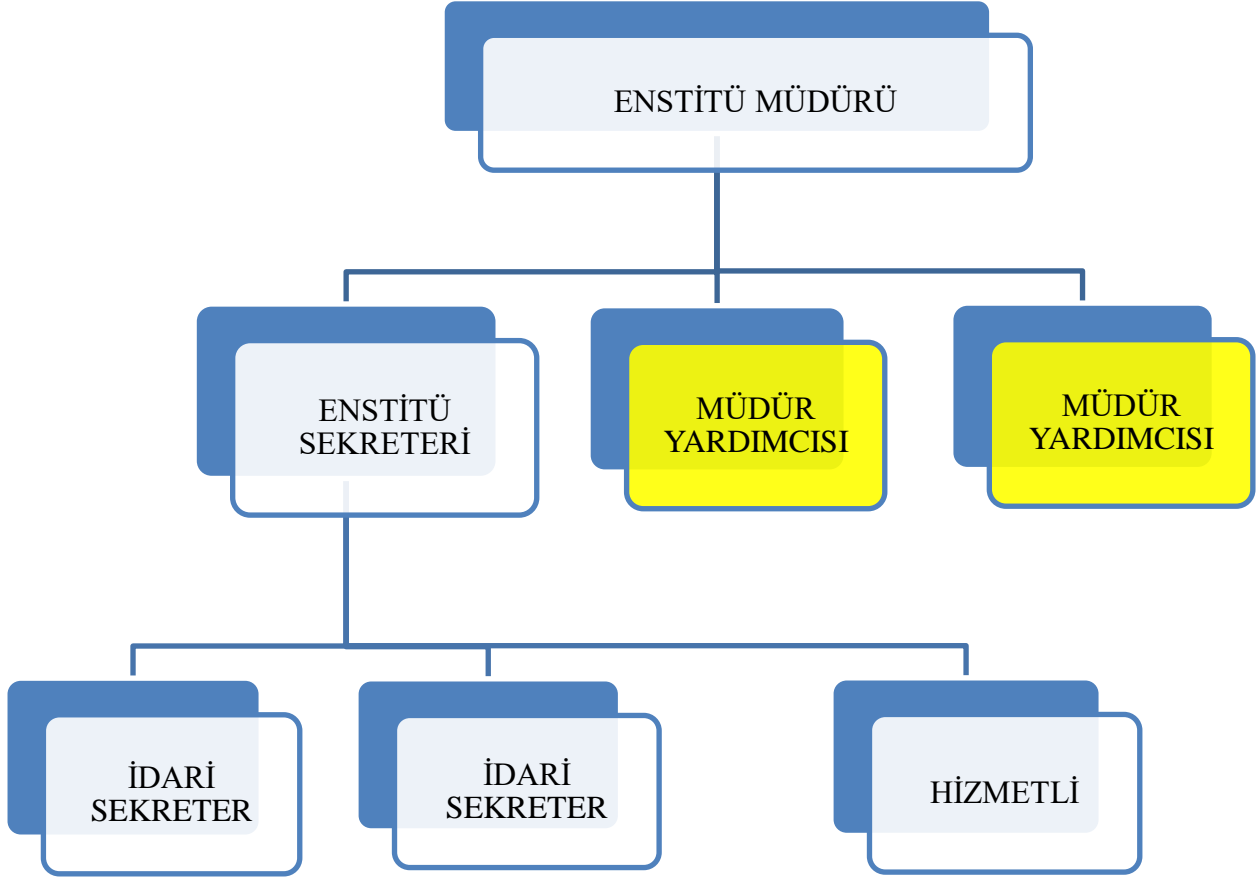

D.2. İDARİ ve MALİ YÖNETİM

Sosyal Bilimler Enstitüsü, Boğaziçi Üniversitesi'nin üç fakülte (Eğitim Fakültesi, Fen-Edebiyat Fakültesi, İktisadi ve İdari Bilimler Fakültesi) ve bir yüksekokuluna (Uygulamalı Bilimler Yüksekokulu) bağlı 22 farklı anabilim dalı altında açılmış olan 25'i tezli yüksek lisans, 11'i tezsiz yüksek lisans ve 15'i doktora olmak üzere toplam 51 lisansüstü programının koordinasyonundan sorumludur. Bu programların 8'i ikinci öğretim tezsiz ve tezli yüksek lisans programıdır. Enstitü, programlara ait tüm akademik ve mali işleri yürütmektedir. 2021 yılı sonu itibariyle, 737'si yüksek lisans ve 309'u doktora olmak üzere, Enstitü bünyesindeki programlara kayıtlı 1046 lisansüstü öğrencisi bulunmaktadır. Bu öğrencilerden 575'i birinci öğretim, 162'ü ikinci öğretim öğrencisidir.

D.2.1. ENSTİTÜ MÜDÜRÜ

Görev, Yetki ve Sorumluluklar

- Enstitü kurullarına başkanlık etmek, kurullarda alınan kararları uygulamak, enstitü kurullarının aldığı kararları rektörlüğe sunmak, ilgili anabilim dalları ile işbirliği yapmak ve anabilim dallarında alınan kararların uygulamasında bütünlük sağlamak;
- Enstitünün ödenek ve kadro ihtiyaçlarını gerekçesi ile birlikte rektörlüğe bildirmek, enstitü bütçesi ile ilgili öneriyi enstitü yönetim kurulunun görüşünü aldıktan sonra rektörlüğe sunmak;
- Enstitünün birimleri ve her düzeydeki personeli üzerinde genel gözetim ve denetimi sürdürmek;
- 2547 sayılı Yükseköğretim Kanunu ile kendisine verilen diğer görevleri yapmaktır.

Bütçe harcamalarında harcama yetkilisi olarak yetki ve sorumluluklar

- Ödeneklerin yerinde ve zamanında kullanılması;
- Harcama talimatlarının bütçe ilke ve esaslarına, kanun, tüzük ve yönetmelikler ile diğer mevzuata uygun olması, ödeneklerin etkili, ekonomik ve verimli kullanılması;
- Giderlerin gerçek gereksinim karşılığı olması;
- Programlanmış hizmetlerin zamanında yerine getirilmesi;
- Amaca uygun nitelikte en fazla mal veya hizmet sağlanması;
- Komisyon, kurul veya bir uzman tarafından düzenlenmiş keşif, hakediş, tutanak veya benzeri belgelere dayalı olarak yapılan ödemelerden Sayıştay'a karşı sorumlu ve görevli olmaktır.

D.2.2. ENSTİTÜ KURULU

Görevleri

- Yeni program açma ve hali hazırdaki anabilim dallarının program değişikliklerinin (ders açma-kapama, kredi değişikliği gibi) görüşülerek, rektörlüğe bildirilmesini sağlamak;
- Enstitü Müdürünce gösterilecek adaylar arasından yönetim kuruluna üye seçmek;
- 2547 sayılı Yükseköğretim Kanunu ile verilen diğer görevleri yapmaktır.

D.2.3. ENSTİTÜ YÖNETİM KURULU

Görevleri

- Öğrencilerin yüksek lisans ve doktora programına kabulü, ders alma ve bırakma, izin, ders saydırma ile eğitim- öğretim ve sınavlara ait işlemleri hakkında karar vermek;
- Müdürün enstitü yönetimi ile ilgili getireceği bütün işlerde karar almak;
- Enstitünün yatırım, program ve bütçe tasarısını görüşmek;
- Enstitünün eğitim-öğretim, plan ve programları ile takviminin uygulanmasını gözetmek;

- Öğretim üyelerinin yurt içi ve yurt dışı görevlendirmelerinde bütçe kısıtları dahilinde ödenek sağlamak;
- Yüksek lisans ve doktora öğrencilerine bütçe kısıtları dahilinde seminerlere katılım ücreti sağlamak;
- 2547 sayılı Yükseköğretim Kanunu ile verilen diğer görevleri yapmaktadır.

D.2.4. ENSTİTÜ SEKRETERİ

Görev ve Sorumlulukları

- Öğrencilerden gelen dilekçeleri kontrol ederek yönetim kuruluna sunulmaya hazır hale getirmek;
- Enstitü kurullarına raportörlük etmek, alınan kararları anabilim dallarına bildirmek;
- Anabilim dallarından gelen ders programları (program açma ders değişikliği kredi vs.) ile ilgili isteklerin enstitü kuruluna sunulması için gerekli hazırlıkları yapmak;
- Yükseköğretim Kurulu ve Rektörlük'ten gelen duyuruları anabilim dallarına bildirmektir.

Gerçekleştirme görevlisi olarak yetki ve sorumluluklar

5018 sayılı Kamu Mali Yönetimi ve Kontrol Kanunu'nun 33'üncü maddesi uyarınca gerçekleştirme görevlileri, harcama talimatı üzerine; işin yaptırılması, mal veya hizmetin alınması, teslim almaya ilişkin işlemlerin yapılması, belgelendirilmesi ve ödeme için gerekli belgelerin hazırlanması görevlerini yürütürler. Bu çerçevede

- 5018 sayılı Kanun uyarınca yapmaları gereken iş ve işlemlerden;
- İç kontrol ve ön mali kontrole ilişkin usul ve esaslar uyarınca harcama birimlerinde kaynakların verimli kullanılmasından;
- 5018 sayılı Kanun çerçevesinde, idari ve mali karar ve işlemlere ilişkin olarak iç kontrolün işleyişinden sorumludurlar.

Emir belgesi ve ekli belgeler üzerinde ön mali kontrol görevi, ödeme emri belgesi düzenlemekle görevlendirilen gerçekleştirme görevlileri tarafından yerine getirilir.

D.2.5. İDARİ SEKRETER

Görev ve Sorumlulukları

- Öğrencilerin dilekçelerini kayıt ederek, onların sorunlarına yardımcı olmak.
- Üniversitenin içinden ve dışarıdan gelen telefonları cevaplayarak, sorulara yanıt vermek.
- Yönetim Kurulu kararlarını yazmak.
- Mezun olan öğrenci dosyalarını ve süresi dolan yazışmaların arşivlenmesini sağlamak.

D.3. İDARİ GÖREVLER

GÖREVİ	UNVANI, ADI VE SOYADI	GÖREV ŞEKLİ (ASİL /VEKİL)	GÖREV TARİHLERİ (2020 MALİ YILI)
Enstitü Müdürü	Prof. Dr. Ünal Zenginobuz	Vekil	01.01.2021 - 01.02.2021
Enstitü Müdürü	Doç Dr. Ali Çoşkun	Vekil	01.02.2021 - 28.02. 2021
Enstitü Müdürü	Prof. Dr. Mehmet Naci İnci	Vekil	01.03.2021 - 24.06. 2021
Enstitü Müdürü	Prof. Dr. Birgül Kutlu Bayraktar	Vekil	25.06.2021 - 19.10.2021
Enstitü Müdürü	Doç. Dr. İlhami Öztürk	Asil	18.11.2021 - 31.12.2021
Enstitü Müdür Yardımcısı	Prof. Dr. Bengi Ertuna Akbaş	Asil	01.01.2021 - 18.11. 2021
Enstitü Müdür Yardımcısı	Dr. Öğr. Üyesi Nazik Dinçtopal Deniz	Asil	01.01. 2021 01.03. 2021
Enstitü Müdür Yardımcısı	Dr. Öğr. Emine Fişek	Asil	01.01. 2021 - 24.02. 2021
Enstitü Müdür Yardımcısı	Tolga Umut Kuzubaş	Asil	01.01.2021 - 01.03.2021
Enstitü Sekreteri	Ersen Göl	Asil	01.01.2021 - 31.12.2021
İdari Sekreter	Ayşe Çekici	Asil	01.01.2021 - 31.12.2021
İdari Sekreter	Ebru Duyar	Asil	01.01.2021 - 11.01.2021
İdari Sekreter	Gülçin Yıldırım	Asil	08.01.2021 - 31.12.2021

D.4. KURUL, KONSEY VE KOMİSYON ÜYELİKLERİ (ÜNİVERSİTE İÇİ, SÜREKLİ VE GEÇİCİ)

BİRİMİN ADI	KURUL-KOMİSYON-KONSEY ADI	UNVANI, ADI VE SOYADI	GÖREVİ	GÖREV TARİHLERİ
Rektörlük	Senato	Doç. Dr. İlhami Öztürk	Üye	18.11.2021 - 31.12.2021
Rektörlük	Bilimsel Araştırma Projeleri (BAP) Komisyonu	Müdür Yardımcısı, Doç. Dr. Tolga Umut Kuzubaş	Üye	01.01.2021- 30.09.2021
Rektörlük	Akademik Kurallar Komisyonu	Müdür Yardımcısı, Dr. Öğr. Üyesi Emine Fişek	Üye	01.01.2021- 24.03.2021

E. BİRİME İLİŞKİN BİLGİLER

E.1. FİZİKSEL YAPI (TAŞINMAZLAR)

Sosyal Bilimler Enstitüsü, Boğaziçi Üniversitesi Güney Kampüste (No: 26) tek katlı bir binanın 3 odasında hizmet vermektedir (toplam 48 metrekare). Enstitüde 3 telefon, 4 adet masaüstü bilgisayar, 2 adet dizüstü bilgisayar, 2 adet yazıcı, 2 adet tarayıcı ve 1 adet fotokopi makinası bulunmaktadır. Bu cihazların alımı ve bakımı ile ilgili harcamalar rektörlüğün enstitüye ayırdığı bütçeden, özel öğrenci gelirlerinden ve ikinci öğretim programlarından enstitü payına ayrılan meblağdan karşılanmaktadır.

E.1.1. HİZMET ALANLARI

HİZMET ALANLARI	Ofis Sayısı	Alan (m ²)	Kullanan Kişi Sayısı
Akademik Personel Hizmet Alanları	-----	-----	-----
İdari Personel Hizmet Alanları	3	47,55 (m ²)	4
TOPLAM	3	47,55 (m²)	4

E.1.2. AMBAR, ARŞİV ALANLARI VE ATÖLYELER

	Adet	Alan (m ²)
Ambar Alanları	-----	-----
Arşiv Alanları	-----	-----
Atölyeler	-----	-----
TOPLAM	-----	-----

E.2. BİRİMİN TAŞINIRLARI

E.2.1. DAYANAKLI TAŞINIRLAR

Aşağıda verilen sayılar, Sosyal Bilimler Enstitüsü'nün kendi ofislerinin yanı sıra, bünyesinde faaliyet gösteren İşletme Bilişim Sistemleri Tezsiz Yüksek Lisans Programı (BIS), Ekonomi ve Finans II. Öğretim Tezsiz Yüksek Lisans Programı (ECONFIN), İşletme II. Öğretim Tezsiz Yüksek Lisans Programı (EMBA) ve Uluslararası İlişkiler: Türkiye, Avrupa ve Orta Doğu II. Öğretim Tezsiz Yüksek Lisans Programı (MIR) ofislerinde bulunan demirbaşları kapsamaktadır.

Taşınır Grubu	Taşınır Adı	Ölçü Adı	Toplam Miktar
253.2.2	Merdivenler	ADET	1,00
253.2.5	Kesintisiz Güç Kaynakları	ADET	2,00
253.3.1	Vakumlu Temizleyiciler	ADET	1,00
253.3.1	Zemin Süpürme Makineleri	ADET	1,00

Taşınır Grubu	Taşınır Adı	Ölçü Adı	Toplam Miktar
253.3.1	Bulaşık Yıkama Makineleri ve Ekipmanları	ADET	2,00
253.3.2	Buzdolapları	ADET	3,00
253.3.2	Diğer Soğutma ve Dondurma Amaçlı Cihazlar	ADET	2,00
253.3.2	Kahve Makineleri	ADET	1,00
253.3.2	Çay Makineleri	ADET	3,00
253.3.2	Diğer İçecek Hazırlama Makineleri	ADET	1,00
253.3.2	Su Isıtıcıları ve Soğutucuları	ADET	1,00
253.3.4	Kuvvetlendiriciler (Amplifikatörler)	ADET	2,00
255.10.2	Diğer Dedektörler ve Sensörler	ADET	5,00
255.10.2	Dijital Kayıt Sistemleri	ADET	1,00
255.10.2	Görüntü Monitörleri	ADET	1,00
255.10.2	Erişim Kontrol Sistemleri	ADET	1,00
255.1.1	İpek Halılar	ADET	2,00
255.1.1	Diğer Halılar ve Yolluklar	ADET	1,00
255.2.1	Bilgisayar Kasaları	ADET	6,00
255.2.1	Ekranlar	ADET	5,00
255.2.1	Dizüstü Bilgisayarlar	ADET	16,00
255.2.1	Tablet Bilgisayarlar	ADET	4,00
255.2.1	Tümleşik (All in One) Bilgisayarlar	ADET	1,00
255.2.1	Diğer Bilgisayarlar	ADET	2,00
255.2.1	Data Kasaları ile Sunucu ve Ağ Cihazı Kabinleri	ADET	1,00
255.2.1	Diğer Bilgisayar Destekli Cihazlar	ADET	1,00
255.2.2	Harici CD ve DVD Yazıcıları ve Okuyucuları	ADET	1,00
255.2.2	Lazer Yazıcılar	ADET	6,00
255.2.2	Çok Fonksiyonlu Yazıcılar	ADET	2,00
255.2.2	Masaüstü Tarayıcılar	ADET	3,00
255.2.2	Diğer Tarayıcılar	ADET	1,00
255.2.2	Yedekleme Cihazları	ADET	3,00
255.2.3	Fotokopi Makineleri	ADET	3,00
255.2.4	Sabit Telefonlar	ADET	2,00
255.2.4	Telsiz Telefonlar	ADET	8,00
255.2.4	IP Telefonlar	ADET	4,00
255.2.4	Santraller	ADET	1,00
255.2.5	Projektörler (Projeksiyon Cihazları)	ADET	8,00
255.2.5	Projeksiyon Perdeleri	ADET	4,00
255.2.5	Diğer Ses ve Görüntü Cihaz ve Aletleri	ADET	2,00
255.2.5	Hoparlörler	ADET	3,00
255.2.5	Kamera Takımları	ADET	4,00
255.2.5	Dijital Kameralar	ADET	4,00
255.2.5	Fotoğraf Makineleri	ADET	1,00
255.2.5	Filme Alma, Fotoğraflama ve Gözlem Cihaz Ekipmanları	ADET	4,00
255.2.99	Klimalar	ADET	7,00

Taşınr Grubu	Taşınr Adı	Ölçü Adı	Toplam Miktar
255.2.99	Hava Kurutma ve Nemlendirme Cihazları	ADET	1,00
255.2.99	Evrak İmha Makineleri	ADET	1,00
255.3.1	Dosya Dolapları	ADET	8,00
255.3.1	ModülerTip Dolaplar	ADET	2,00
255.3.1	Soyunma Dolapları	ADET	2,00
255.3.1	Diğer Dolaplar	ADET	6,00
255.3.1	Bilgisayar Masaları	ADET	1,00
255.3.1	Toplantı Masaları	ADET	3,00
255.3.1	Çalışma Masaları	ADET	6,00
255.3.1	Orta Masaları	ADET	6,00
255.3.1	Diğer Masalar	ADET	5,00
255.3.1	Çalışma Koltukları	ADET	10,00
255.3.1	Misafir Koltukları	ADET	8,00
255.3.1	Klasik Tip Sandalyeler	ADET	14,00
255.3.1	Konferans/Seminer Tipi Sandalyeler	ADET	24,00
255.3.1	Banklar	ADET	2,00
255.3.1	Diğer Sandalyeler	ADET	105,00
255.3.1	Sehpalar	ADET	9,00
255.3.1	Etajerler ve Kesonlar	ADET	4,00
255.3.1	Diğer Büro Mobilyaları	ADET	4,00
255.3.5	Yazı Tahtaları	ADET	3,00

E.3. BİLGİ VE TEKNOLOJİK KAYNAKLAR

E.3.1. YAZILIMLAR

Enstitü'de Boğaziçi Üniversitesi Bilgi İşlem Merkezi tarafından sağlanan standart lisanslı yazılımlar dışında yazılım kullanılmamaktadır.

E.3.2. DONANIM ALTYAPISI

Teknolojik Kaynaklar	Adet			
	Eğitim Amaçlı	Hizmet Amaçlı	İdari Amaçlı	Araştırma Amaçlı
Masa üstü bilgisayar sayısı			4	
Taşınabilir bilgisayar sayısı			2	
Tablet bilgisayar sayısı				
TOPLAM			7	

DİĞER DONANIM ALTYAPI

	Adet			
	Eğitim Amaçlı	Hizmet Amaçlı	İdari Amaçlı	Araştırma Amaçlı
Projeksiyon			1	
Yazıcı			3	
Baskı Makinesi				
Fotokopi Makinesi			1	
Faks				
Tarayıcılar			2	
TOPLAM	9		7	

E.4. İNSAN KAYNAKLARI

E.4.1. AKADEMİK PERSONEL

AKADEMİK PERSONELİN KADRO VE İSTİHDAM ŞEKLİNE GÖRE DAĞILIMI
31 Aralık 2021 tarihi itibarıyla Enstitü'ye bağlı kadrolarda çalışan akademik personelin listesi:

UNVAN	Kadroların Doluluk Oranına Göre			Kadroların İstihdam Şekline Göre	
	Dolu	Boş	Toplam	Tam Zamanlı	Yarı Zamanlı
Araştırma Görevlisi	3	0	3	3	0
Dr. Öğretim Üyesi	0			0	0
TOPLAM	3	0	3	3	

AKADEMİK PERSONELİN BÖLÜM/BİRİMLERE GÖRE DAĞILIMI

Bölüm/Birim Adı	Profesör	Doçent	Yrd. Doçent	Öğretim Görevlisi	Araştırma Görevlisi	Uzman	Toplam
Batı Dil. ve Ed.					1		1
Kütüphane					1		1
Yön. Bil. Sis.					1		1
TOPLAM					3		3

TAM ZAMANLI AKADEMİK PERSONELİN KADIN-ERKEK DAĞILIMI

UNVANI	Kadın	Erkek	Toplam
Araştırma Görevlisi	3	0	3
TOPLAM	3	0	3
YÜZDE	%66.7	%33.3	%100

ENSTİTÜ'DE YARI ZAMANLI GÖREVLENDİRİLEN AKADEMİK PERSONEL

2547 sayılı Kanun'un 31'inci maddesine göre 1 Ocak – 31 Aralık 2021 tarihleri arasında Sosyal Bilimler Enstitüsü bünyesinde yer alan bölüm ve programlarda ders saati ücretli görevlendirilen akademik personel listesi:

UNVAN, ADI-SOYADI	GÖREVLENDİRİLDİĞİ BÖLÜM / BİRİM
Prof. Dr. Deniz Erden	İşletme Bölümü
Prof. Dr. H. Eser Borak	İşletme Bölümü
Prof. Dr. İbrahim Özer Ertuna	İşletme Bölümü
Dr. Yasin Rofcanin	İşletme Bölümü
Prof. Dr. Sumru Özsoy	Dilbilim Bölümü
Dr. Uğur Gökhan Özdiñç	Yönetim Bilişim Sistemleri Bölümü
Dr. Öğr. Üyesi Mustafa Polat	Yabancı Diller Eğitimi Bölümü
Dr. Öğr. Üyesi Fethiye Meltem Türköz	Asya Çalışmaları II. Eğitim Lisansüstü Programı
Dr. Erdal Küçükyağın	Asya Çalışmaları II. Eğitim Lisansüstü Programı
Dr. Altay Atlı	Asya Çalışmaları II. Eğitim Lisansüstü Programı
Dr. Öğr. Üyesi Fatma Lale Balkış	Asya Çalışmaları II. Eğitim Lisansüstü Programı
Prof. Dr. A. Selçuk Esenbel	Asya Çalışmaları II. Eğitim Lisansüstü Programı
Prof. Dr. A. Selçuk Esenbel	Tarih Bölümü
Doç. Dr. Oğuz Baykara	Asya Çalışmaları II. Eğitim Lisansüstü Programı
Doç. Dr. Hasan Peker	Tarih Bölümü
Prof. Dr. Mehmet Ölmez	Asya Çalışmaları II. Eğitim Lisansüstü Programı
Dr. Erdal Küçükyağın	Tarih Bölümü
Prof. Dr. İsenbike Togan	Asya Çalışmaları II. Eğitim Lisansüstü Programı
Suraiya Faroqhi	Tarih Bölümü
Başak Akkan- MİSAFİR	Sosyal Politika
Prof. Dr. Güler Okman Fişek	Psikoloji Bölümü
Olga Zverkova	Asya Çalışmaları II. Eğitim Lisansüstü Programı
Prof. Dr. Sema Sakarya	Uluslararası Ticaret Bölümü
Dr. Değer Ayata	Yönetim Bilişim Sistemleri Bölümü
Dr. Ramazan Güngör	Eğitim Bilimleri Bölümü
Prof. Dr. Fatoş Erkman	Eğitim Bilimleri Bölümü
Prof. Dr. Fatma Gök	Eğitim Bilimleri Bölümü
Prof. Dr. Zeynep Kızıltepe	Eğitim Bilimleri Bölümü
Dr. Ayhan Yüksel	Ekonomi
Doç. Dr. Philipp O. Amour	Uluslararası İlişkiler: Türkiye, Avrupa ve Orta Doğu II. Öğretim Programı
Prof. Dr. F. Huricihan İslamoğlu	Asya Çalışmaları II. Öğretim Yüksek Lisans Programı
Dr. Öğr. Üyesi Kadir Temiz	Asya Çalışmaları II. Öğretim Yüksek Lisans Programı
Prof. Dr. Birgül Kutlu Bayraktar	İşletme Bilişim Sistemleri II. Öğretim Yüksek Lisans Programı
Prof. Dr. Mine Uğurlu	İşletme Bölümü
Prof. Dr. Mine Uğurlu	Executive (MBA) 2. Öğretim Tezsiz Y. L. Programı
Prof. Dr. Attila Odabaşı	Executive (MBA) 2. Öğretim Tezsiz Y. L. Programı

UNVAN, ADI-SOYADI	GÖREVLENDİRİLDİĞİ BÖLÜM / BİRİM
Prof. Dr. Şehnaz Tahir Gürçağlar	Çeviribilim Bölümü
Prof. Dr. A. Sumru Özsoy	Dilbilim Bölümü
Prof. Dr. Fatma Gök	Eğitim Bilimleri Bölümü
Dr. Canan Aratemür Çimen	Eğitim Bilimleri Bölümü
Prof. Dr. Gülcan Erçetin	Eğitim Bilimleri Bölümü
Dr. Öğr. Üyesi Fatih Kiraz	İşletme Bölümü
Dr. M. Fevzi Toksoy	Uluslararası Rekabet ve Ticaret II. Öğretim Tezsiz Y. L. Programı
Dr. Ayda Erbal Erdoğan	Uluslararası Rekabet ve Ticaret II. Öğretim Tezsiz Y. L. Programı
Prof. Dr. Eser Borak	Executive MBA Programı
Prof. Dr. Güven Alpay	Executive MBA Programı
Dr. Öğr. Üyesi Serkan Arıkan	Öğrenme Bilimleri Doktora Programı (YAZ)

2547 sayılı Kanun'un 35'inci maddesi uyarınca göre diğer yükseköğretim kurumlarından Sosyal Bilimler Enstitüsü'ne 1 Ocak - 31 Aralık 2021 tarihleri arasında lisansüstü eğitim-öğretim için gelen ve görevlendirmesi devam eden araştırma görevlisi listesi:

UNVAN, ADI-SOYADI	GÖREVLENDİRİLDİĞİ BÖLÜM /BİRİM	FİİLİ GÖREV YERİ	GELDİĞİ ÜNİVERSİTE
Çiğdem Ateş Saygılı	Sosyal Bilimler Enstitüsü	İktisat Bölümü	Tunceli Üniversitesi
Fatma Kaya	Sosyal Bilimler Enstitüsü	Felsefe Bölümü	Dicle Üniversitesi
Serhat Kurt	Sosyal Bilimler Enstitüsü	Batı Dilleri Edebiyatı Bölümü	Hakkari Üniversitesi
Yavuz Kurt	Sosyal Bilimler Enstitüsü	Batı Dilleri Edebiyatı Bölümü	Sinop Üniversitesi
Nesrin Conker	Sosyal Bilimler Enstitüsü	Çeviribilim Bölümü	Kahramanmaraş Sütçü İmam Üniversitesi
Gizem Mutlu Gülbak	Sosyal Bilimler Enstitüsü	Yabancı Diller Eğitimi Bölümü	Kocaeli Üniversitesi
Derya Karademir	Sosyal Bilimler Enstitüsü	Psikoloji Bölümü	Tokat Gaziosmanpaşa Üniversitesi
Beliz Korkut	Sosyal Bilimler Enstitüsü	Psikoloji Bölümü	İstanbul Medeniyet Üniversitesi
Arif Tapan	Sosyal Bilimler Enstitüsü	Türk Dili ve Edebiyatı	Ankara Sosyal Bilimler Üniversitesi

2547 sayılı Kanununun 40'ıncı maddesi (a) bendi uyarınca uyarınca göre 1 Ocak - 31 Aralık 2021 tarihleri arasında Sosyal Bilimler Enstitüsü'nde görevlendirilen akademik personel listesi:

UNVAN, ADI - SOYADI	GELDİĞİ ÜNİVERSİTE	GÖREVLENDİRİLDİĞİ BÖLÜM / BİRİM
Dr. Öğr. Üyesi Mustafa Polat	Bahçeşehir Üniversitesi	Yabancı Diller Eğitimi Bölümü
Doç. Dr. Hasan Peker	İstanbul Üniversitesi	Tarih Bölümü
Prof. Dr. Mehmet Ölmez	İstanbul Üniversitesi	Asya Çalışmaları II. Eğitim Lisansüstü Programı
Dr. Öğr. Üyesi Kadir Temiz	İstanbul Medeniyet Üniversitesi	Asya Çalışmaları II. Eğitim Lisansüstü Programı
Doç Dr. Oğuz Baykara	Yeditepe Üniversitesi	Asya Çalışmaları II. Eğitim Lisansüstü Programı
Doç. Dr. Çağdaş Üngör	Marmara Üniversitesi	Asya Çalışmaları II. Eğitim Lisansüstü Programı
Dr. Öğr. Üyesi Philipp O. Amour	Sakarya Üniversitesi	Uluslararası İlişkiler: Türkiye, Avrupa ve Orta Doğu İkinci Öğretim YL
Doç. Dr. Hasan Peker	İstanbul Üniversitesi	Tarih Bölümü
Dr. Öğr. Üyesi Fatih Kiraz	İstinye Üniversitesi	Turizm İşletmeciliği Bölümü'nden

E.4.2. İDARİ PERSONEL

İDARİ PERSONEL: KADROLARIN DOLULUK ORANINA GÖRE

31 Aralık 2021 tarihi itibarıyla idari personel kadroların sınıflarına göre doluluk durumu:

İDARİ PERSONEL (Kadroların Doluluk Oranına Göre)	Dolu	Boş	Toplam
Genel İdari Hizmetler	2	0	2
Sağlık Hizmetleri Sınıfı			
Teknik Hizmetler Sınıfı	1	0	1
Eğitim ve Öğretim Hizmetleri Sınıfı			
Avukatlık Hizmetleri Sınıfı			
Din Hizmetleri Sınıfı			
Yardımcı Hizmetler Sınıfı	1	0	1
TOPLAM	4	0	4

İDARİ PERSONEL FİİLİ DURUMA GÖRE

31 Aralık 2021 tarihi itibariyle, akademik kadroda olanlar dahil, idari görev yapan personelin fiili olarak çalıştığı hizmet sınıfları:

İDARİ PERSONEL	Toplam
Genel İdari Hizmetler	2
Sağlık Hizmetleri Sınıfı	
Teknik Hizmetler Sınıfı	1
Eğitim ve Öğretim Hizmetleri Sınıfı	
Avukatlık Hizmetleri Sınıfı	
Din Hizmetleri Sınıfı	
Yardımcı Hizmetler Sınıfı	1
TOPLAM	4

İDARİ PERSONELİN EĞİTİM DURUMU

31 Aralık 2021 tarihinde fiili olarak çalıştığı belirtilen personel göz önüne alınarak doldurulmuştur.

	İlköğretim	Lise	Ön Lisans	Lisans	Yüksek Lisans ve Doktora	TOPLAM
Kişi Sayısı		1	0	3	0	4
Yüzde		%25	%0	%50	%25	%100

İDARİ PERSONELİN HİZMET SÜRELERİ

	1-3 Yıl	4-6 Yıl	7-10 Yıl	11-15 Yıl	16-20 Yıl	21-Üzeri	TOPLAM
Kişi Sayısı		1		2		1	4
Yüzde		%50		%25		%25	%100

İDARİ PERSONELİN YAŞ İTİBARIYLA DAĞILIMI

	21-25 Yaş	26-30 Yaş	31-35 Yaş	36-40 Yaş	41-50 Yaş	51-Üzeri	TOPLAM
Kişi Sayısı				1	1	2	4
Yüzde				%25	%25	%50	%100

İDARİ PERSONELİN KADIN-ERKEK DAĞILIMI

	Kadın	Erkek	Toplam
Kişi Sayısı	3	1	4
Yüzde	%75	%25	%100

E.4.3. SÖZLEŞMELİ İDARİ PERSONEL SÖZLEŞMELİ İDARİ PERSONEL DAĞILIMI

BİRİMLER	PERSONEL SAYISI
Sosyal Bilimler Enstitüsü	0

F. SUNULAN HİZMETLER

F.1. EĞİTİM HİZMETLERİ

F.1.1. EĞİTİM PROGRAMLARI

YÜKSEK LİSANS VE DOKTORA PROGRAMLARI

Birim/Bölüm Adı	Programın Adı	Tezli	Tezsiz	Doktora	Toplam
SOSYAL BİLİMLER ENSTİTÜSÜ	ASYA ÇALIŞMALARI II. ÖĞRETİM	1	1		2
SOSYAL BİLİMLER ENSTİTÜSÜ	BİLİŞSEL BİLİM	1			1
SOSYAL BİLİMLER ENSTİTÜSÜ	ÇEVİRİBİLİM			1	1
SOSYAL BİLİMLER ENSTİTÜSÜ	DİLBİLİM	1		1	2
SOSYAL BİLİMLER ENSTİTÜSÜ	EĞİTİM BİLİMLERİ	1		1	2
SOSYAL BİLİMLER ENSTİTÜSÜ	EĞİTİM PROGRAMLARI VE ÖĞRETİM	1			1
SOSYAL BİLİMLER ENSTİTÜSÜ	EĞİTİM TEKNOLOJİSİ	1			1
SOSYAL BİLİMLER ENSTİTÜSÜ	EKONOMİ VE FİNANS II. ÖĞRETİM		1		1
SOSYAL BİLİMLER ENSTİTÜSÜ	ELEŞTİRİ VE KÜLTÜR ARAŞTIRMALARI	1			1
SOSYAL BİLİMLER ENSTİTÜSÜ	ERKEN ÇOCUKLUK EĞİTİMİ	1			1
SOSYAL BİLİMLER ENSTİTÜSÜ	FELSEFE	1		1	2
SOSYAL BİLİMLER ENSTİTÜSÜ	II. EĞİTİM İŞLETME		1		1
SOSYAL BİLİMLER ENSTİTÜSÜ	İKTİSAT	1	1	1	3
SOSYAL BİLİMLER ENSTİTÜSÜ	İNGİLİZ EDEBİYATI	1		1	2
SOSYAL BİLİMLER ENSTİTÜSÜ	İŞLETME	1	1	1	3
SOSYAL BİLİMLER ENSTİTÜSÜ	İŞLETME BİLİŞİM SİSTEMLERİ II. ÖĞRETİM		1		1

Birim/Bölüm Adı	Programın Adı	Tezli	Tezsiz	Doktora	Toplam
SOSYAL BİLİMLER ENSTİTÜSÜ	KLİNİK PSİKOLOJİ			1	1
SOSYAL BİLİMLER ENSTİTÜSÜ	KONFERANS ÇEVİRME		1		1
SOSYAL BİLİMLER ENSTİTÜSÜ	ÖĞRENME BİLİMLERİ			1	1
SOSYAL BİLİMLER ENSTİTÜSÜ	PSİKOLOJİ	1		1	2
SOSYAL BİLİMLER ENSTİTÜSÜ	REHBERLİK VE PSİKOLOJİK DANIŞMANLIK	1			1
SOSYAL BİLİMLER ENSTİTÜSÜ	SINIF ÖĞRETMENLİĞİ II. ÖĞRETİM		1		1
SOSYAL BİLİMLER ENSTİTÜSÜ	SİYASET BİLİMİ VE ULUSLARARASI İLİŞKİLER	1		1	2
SOSYAL BİLİMLER ENSTİTÜSÜ	SOSYAL POLİTİKALAR	1			1
SOSYAL BİLİMLER ENSTİTÜSÜ	SOSYOLOJİ	1			1
SOSYAL BİLİMLER ENSTİTÜSÜ	SÜRDÜRÜLEBİLİR TURİZM YÖNETİMİ	1			1
SOSYAL BİLİMLER ENSTİTÜSÜ	TARİH	1		1	2
SOSYAL BİLİMLER ENSTİTÜSÜ	TÜRK DİLİ VE EDEBİYATI	1		1	2
SOSYAL BİLİMLER ENSTİTÜSÜ	ULUSLARARASI İLİŞKİLER: TÜRKİYE, AVRUPA VE ORTA DOĞU II. ÖĞRETİM	1	1		2
SOSYAL BİLİMLER ENSTİTÜSÜ	ULUSLARARASI REKABET VE TİCARET II. ÖĞRETİM		1		1
SOSYAL BİLİMLER ENSTİTÜSÜ	ULUSLARARASI TİCARET YÖNETİMİ	1			1
SOSYAL BİLİMLER ENSTİTÜSÜ	YABANCI DİLLER EĞİTİMİ	1		1	2
SOSYAL BİLİMLER ENSTİTÜSÜ	YABANCI DİL ÖĞRETİMİ II. ÖĞRETİM		1		1
SOSYAL BİLİMLER ENSTİTÜSÜ	YAZILI ÇEVİRİ	1			1
SOSYAL BİLİMLER ENSTİTÜSÜ	YÖNETİM BİLİŞİM SİSTEMLERİ	1		1	2
Toplam		25	11	15	51

F.1.2. ÖĞRENCİ SAYILARI

YÜKSEK LİSANS VE DOKTORA PROGRAMLARI ÖĞRENCİ SAYILARI

Programın Adı	2020-2021 Eğitim Öğretim Yılı II. Dönem				2021-2022 Eğitim Öğretim Yılı I. Dönem			
	Yüksek Lisans		Doktora	Toplam	Yüksek Lisans		Doktora	Toplam
	Tezli	Tezsiz			Tezli	Tezsiz		
ASYA ÇALIŞMALARI II. ÖĞRETİM TEZLİ YÜKSEK LİSANS	26	0	0	26	20	0	0	20
BİLİŞSEL BİLİM	20	0	0	20	20	0	0	20
ÇEVİRİBİLİM	0	0	13	13	0	0	15	15
DİLBİLİM	31	0	4	35	33	0	4	37
EĞİTİM BİLİMLERİ	13	0	19	32	12	0	16	28
EĞİTİM TEKNOLOJİSİ	16	0	0	16	20	0	0	20
EKONOMİ VE FİNANS II. ÖĞRETİM TEZSİZ YÜKSEK LİSANS	0	40	0	40	0	30	0	30
ELEŞTİRİ VE KÜLTÜR ARAŞTIRMALARI	2	0	0	2	0	0	0	0
ERKEN ÇOCUKLUK EĞİTİMİ	19	0	0	19	24	0	0	24
FELSEFE	22	0	15	37	21	0	17	38
II. EĞİTİM İŞLETME TEZSİZ YÜKSEK LİSANS	0	41	0	41	0	28	0	28
İKTİSAT	24	0	6	30	32	0	6	38
İNGİLİZ EDEBİYATI	7	0	17	24	7	0	17	24
İŞLETME	39	0	46	85	46	0	43	89

İŞLETME BİLİŞİM SİSTEMLERİ II.ÖĞRETİM YÜKSEK LİSANS	5	68	0	73	7	64	0	71
KLİNİK PSİKOLOJİ	0	0	2	2	0	0	2	2
ÖĞRENME BİLİMLERİ	0	0	25	25	0	0	28	28
PSİKOLOJİ	40	0	11	51	42	0	15	57
REHBERLİK VE PSİKOLOJİK DANIŞMANLIK	10	0	0	10	21	0	0	21
SİYASET BİLİMİ VE ULUSLARARASI İLİŞKİLER	25	0	27	52	26	0	30	56
SOSYAL POLİTİKA TEZLİ YÜKSEK LİSANS	18	0	0	18	14	0	0	14
SOSYOLOJİ	33	0	0	33	38	0	0	38
SÜRDÜRÜLEBİLİR TURİZM YÖNETİMİ	13	0	0	13	15	0	0	15
TARİH	40	0	26	66	35	0	23	58
TÜRK DİLİ VE EDEBİYATI	37	0	44	81	32	0	42	74
ULUSLARARASI İLİŞKİLER:TÜRKİYE,AVRUPA VE ORTA DOĞU II. ÖĞRETİM YÜKSEK LİSANS	13	19	0	32	12	22	0	34
ULUSLARARASI REKABET VE TİCARET II. ÖĞRETİM TEZSİZ YÜKSEK LİSANS	0	20	0	20	0	18	0	18
ULUSLARARASI TİCARET YÖNETİMİ	28	0	0	28	35	0	0	35
YABANCI DİL ÖĞRETİMİ II.ÖĞRETİM TEZSİZ YÜKSEK LİSANS	0	9	0	9	0	0	0	0
YABANCI DİLLER EĞİTİMİ	26	0	27	53	27	0	28	55
YAZILI ÇEVİRİ	7	0	0	7	6	0	0	6
YÖNETİM BİLİŞİM SİSTEMLERİ	25	0	23	48	30	0	23	53
Toplam	539	197	305	1041	575	162	309	1046

CİNSİYETE GÖRE ÖĞRENCİ SAYILARI

2020-2021 Eğitim Öğretim Yılı II. Dönem

Programın Adı	I. Öğretim			II. Öğretim			Toplam		Genel Toplam
	Erkek	Kız	Top.	Erkek	Kız	Top.	Erkek	Kız	
Lisansüstü Program									
ASYA ÇALIŞMALARI II. ÖĞRETİM TEZLİ YÜKSEK LİSANS	0	0	0	7	19	26	7	19	26
BİLİŞSEL BİLİM YÜKSEK LİSANS	11	9	20	0	0	0	11	9	20
DİLBİLİM YÜKSEK LİSANS	11	20	31	0	0	0	11	20	31
EĞİTİM BİLİMLERİ YÜKSEK LİSANS	1	12	13	0	0	0	1	12	13
EĞİTİM TEKNOLOJİSİ YÜKSEK LİSANS	1	15	16	0	0	0	1	15	16
EKONOMİ VE FİNANS II. ÖĞRETİM TEZSİZ YÜKSEK LİSANS	0	0	0	23	17	40	23	17	40
ELEŞTİRİ VE KÜLTÜR ARAŞTIRMALARI YÜKSEK LİSANS	1	1	2	0	0	0	1	1	2
ERKEN ÇOCUKLUK EĞİTİMİ YÜKSEK LİSANS	0	19	19	0	0	0	0	19	19
FELSEFE YÜKSEK LİSANS	17	5	22	0	0	0	17	5	22
II. EĞİTİM İŞLETME TEZSİZ YÜKSEK LİSANS	0	0	0	21	20	41	21	20	41
İKTİSAT YÜKSEK LİSANS	14	10	24	0	0	0	14	10	24
İNGİLİZ EDEBİYATI YÜKSEK LİSANS	3	4	7	0	0	0	3	4	7
İŞLETME BİLİŞİM SİSTEMLERİ II. ÖĞRETİM TEZSİZ YÜKSEK LİSANS	0	0	0	36	32	68	36	32	68
İŞLETME BİLİŞİM SİSTEMLERİ II.ÖĞRETİM TEZLİ YÜKSEK LİSANS	0	0	0	2	3	5	2	3	5
İŞLETME TEZLİ YÜKSEK LİSANS	19	20	39	0	0	0	19	20	39

PSİKOLOJİ YÜKSEK LİSANS	6	34	40	0	0	0	6	34	40
REHBERLİK VE PSİKOLOJİK DANIŞMANLIK YÜKSEK LİSANS	1	9	10	0	0	0	1	9	10
SİYASET BİLİMİ VE ULUSLARARASI İLİŞKİLER YÜKSEK LİSANS	14	11	25	0	0	0	14	11	25
SOSYAL POLİTİKA TEZLİ YÜKSEK LİSANS	3	16	19	0	0	0	3	16	19
SOSYOLOJİ YÜKSEK LİSANS	7	26	33	0	0	0	7	26	33
SÜRDÜRÜLEBİLİR TURİZM YÖNETİMİ YÜKSEK LİSANS	1	12	13	0	0	0	1	12	13
TARİH YÜKSEK LİSANS	28	13	41	0	0	0	28	13	41
TÜRK DİLİ VE EDEBİYATI YÜKSEK LİSANS	9	28	37	0	0	0	9	28	37
ULUSLARARASI İLİŞKİLER:TÜRKİYE,AVRUPA VE ORTA DOĞU II. ÖĞRETİM TEZLİ YÜKSEK LİSANS	0	0	0	7	6	13	7	6	13
ULUSLARARASI İLİŞKİLER:TÜRKİYE,AVRUPA VE ORTA DOĞU TEZSİZ YÜKSEK LİSANS	0	0	0	9	10	19	9	10	19
ULUSLARARASI REKABET VE TİCARET II. ÖĞRETİM TEZSİZ YÜKSEK LİSANS	0	0	0	13	7	20	13	7	20
ULUSLARARASI TİCARET YÖNETİMİ YÜKSEK LİSANS	18	10	28	0	0	0	18	10	28
YABANCI DİL ÖĞRETİMİ II.ÖĞRETİM TEZSİZ YÜKSEK LİSANS	0	0	0	2	7	9	2	7	9
YABANCI DİLLER EĞİTİMİ YÜKSEK LİSANS	4	22	26	0	0	0	4	22	26
YAZILI ÇEVİRİ YÜKSEK LİSANS	5	2	7	0	0	0	5	2	7
YÖNETİM BİLİŞİM SİSTEMLERİ YÜKSEK LİSANS	16	9	25	0	0	0	16	9	25
ÇEVİRİBİLİM DOKTORA	3	10	13	0	0	0	3	10	13
DİLBİLİM DOKTORA	3	1	4	0	0	0	3	1	4
EĞİTİM BİLİMLERİ DOKTORA	4	15	19	0	0	0	4	15	19
FELSEFE DOKTORA	8	7	15	0	0	0	8	7	15
İKTİSAT DOKTORA	3	3	6	0	0	0	3	3	6
İNGİLİZ EDEBİYATI DOKTORA	4	13	17	0	0	0	4	13	17
İŞLETME DOKTORA	21	25	46	0	0	0	21	25	46
KLİNİK PSİKOLOJİ DOKTORA	0	2	2	0	0	0	0	2	2
ÖĞRENME BİLİMLERİ DOKTORA	6	19	25	0	0	0	6	19	25
PSİKOLOJİ DOKTORA	1	10	11	0	0	0	1	10	11
SİYASET BİLİMİ VE ULUSLARARASI İLİŞKİLER DOKTORA	16	11	27	0	0	0	16	11	27
TARİH DOKTORA	12	14	26	0	0	0	12	14	26
TÜRK DİLİ VE EDEBİYATI DOKTORA	19	25	44	0	0	0	19	25	44
YABANCI DİLLER EĞİTİMİ DOKTORA	8	19	27	0	0	0	8	19	27
YÖNETİM BİLİŞİM SİSTEMLERİ DOKTORA	14	9	23	0	0	0	14	9	23
TOPLAM	312	490	802	120	121	241	432	611	1043

(*) Hazırlık Sınıfı Dahil

2021-2022 Eğitim Öğretim Yılı I. Dönem									
Programın Adı	I. Öğretim			II. Öğretim			Toplam		Genel Toplam
	Erkek	Kız	Top.	Erkek	Kız	Top.	Erkek	Kız	
Lisansüstü Program									
ASYA ÇALIŞMALARI II. ÖĞRETİM TEZLİ YÜKSEK LİSANS	0	0	0	6	14	20	6	14	20
BİLİŞSEL BİLİM YÜKSEK LİSANS	14	6	20	0	0	0	14	6	20
DİLBİLİM YÜKSEK LİSANS	14	19	33	0	0	0	14	19	33
EĞİTİM BİLİMLERİ YÜKSEK LİSANS	1	11	12	0	0	0	1	11	12
EĞİTİM TEKNOLOJİSİ YÜKSEK LİSANS	2	18	20	0	0	0	2	18	20
EKONOMİ VE FİNANS II. ÖĞRETİM TEZSİZ YÜKSEK LİSANS	0	0	0	16	14	30	16	14	30
ERKEN ÇOCUKLUK EĞİTİMİ YÜKSEK LİSANS	0	25	25	0	0	0	0	25	25
FELSEFE YÜKSEK LİSANS	17	4	21	0	0	0	17	4	21
II. EĞİTİM İŞLETME TEZSİZ YÜKSEK LİSANS	0	0	0	20	8	28	20	8	28
İKTİSAT YÜKSEK LİSANS	20	12	32	0	0	0	20	12	32
İNGİLİZ EDEBİYATI YÜKSEK LİSANS	3	4	7	0	0	0	3	4	7
İŞLETME BİLİŞİM SİSTEMLERİ II. ÖĞRETİM TEZSİZ YÜKSEK LİSANS	0	0	0	30	34	64	30	34	64
İŞLETME BİLİŞİM SİSTEMLERİ II. ÖĞRETİM TEZLİ YÜKSEK LİSANS	0	0	0	3	4	7	3	4	7
İŞLETME TEZLİ YÜKSEK LİSANS	16	30	46	0	0	0	16	30	46
PSİKOLOJİ YÜKSEK LİSANS	4	38	42	0	0	0	4	38	42
REHBERLİK VE PSİKOLOJİK DANIŞMANLIK YÜKSEK LİSANS	2	20	22	0	0	0	2	20	22
SİYASET BİLİMİ VE ULUSLARARASI İLİŞKİLER YÜKSEK LİSANS	12	14	26	0	0	0	12	14	26
SOSYAL POLİTİKA TEZLİ YÜKSEK LİSANS	3	11	14	0	0	0	3	11	14
SOSYOLOJİ YÜKSEK LİSANS	7	31	38	0	0	0	7	31	38
SÜRDÜRÜLEBİLİR TURİZM YÖNETİMİ YÜKSEK LİSANS	1	14	15	0	0	0	1	14	15
TARİH YÜKSEK LİSANS	26	9	35	0	0	0	26	9	35
TÜRK DİLİ VE EDEBİYATI YÜKSEK LİSANS	9	24	33	0	0	0	9	24	33
ULUSLARARASI İLİŞKİLER:TÜRKİYE,AVRUPA VE ORTA DOĞU II. ÖĞRETİM TEZLİ YÜKSEK LİSANS	0	0	0	5	7	12	5	7	12
ULUSLARARASI İLİŞKİLER:TÜRKİYE,AVRUPA VE ORTA DOĞU TEZSİZ YÜKSEK LİSANS	0	0	0	8	14	22	8	14	22
ULUSLARARASI REKABET VE TİCARET II. ÖĞRETİM TEZSİZ YÜKSEK LİSANS	0	0	0	11	7	18	11	7	18
ULUSLARARASI TİCARET YÖNETİMİ YÜKSEK LİSANS	23	12	35	0	0	0	23	12	35
YABANCI DİLLER EĞİTİMİ YÜKSEK LİSANS	9	18	27	0	0	0	9	18	27
YAZILI ÇEVİRİ YÜKSEK LİSANS	4	2	6	0	0	0	4	2	6
YÖNETİM BİLİŞİM SİSTEMLERİ YÜKSEK LİSANS	19	11	30	0	0	0	19	11	30
ÇEVİRİBİLİM DOKTORA	5	10	15	0	0	0	5	10	15
DİLBİLİM DOKTORA	3	1	4	0	0	0	3	1	4
EĞİTİM BİLİMLERİ DOKTORA	4	12	16	0	0	0	4	12	16

FELSEFE DOKTORA	10	7	17	0	0	0	10	7	17
İKTİSAT DOKTORA	3	3	6	0	0	0	3	3	6
İNGİLİZ EDEBİYATI DOKTORA	4	13	17	0	0	0	4	13	17
İŞLETME DOKTORA	20	23	43	0	0	0	20	23	43
KLİNİK PSİKOLOJİ DOKTORA	0	2	2	0	0	0	0	2	2
ÖĞRENME BİLİMLERİ DOKTORA	6	22	28	0	0	0	6	22	28
PSİKOLOJİ DOKTORA	2	13	15	0	0	0	2	13	15
SİYASET BİLİMİ VE ULUSLARARASI İLİŞKİLER DOKTORA	16	14	30	0	0	0	16	14	30
TARİH DOKTORA	10	13	23	0	0	0	10	13	23
TÜRK DİLİ VE EDEBİYATI DOKTORA	19	23	42	0	0	0	19	23	42
YABANCI DİLLER EĞİTİMİ DOKTORA	8	20	28	0	0	0	8	20	28
YÖNETİM BİLİŞİM SİSTEMLERİ DOKTORA	14	9	23	0	0	0	14	9	23
TOPLAM	330	518	848	99	102	201	429	620	1049

(*) Hazırlık Sınıfı Dahil

ENGELLİ ÖĞRENCİ SAYILARI (*)

Programın Adı	2020-2021 Eğitim Öğretim Yılı II. Dönem			2021-2022 Eğitim Öğretim Yılı I. Dönem		
	Erkek	Kız	Toplam	Erkek	Kız	Toplam
Lisansüstü Program						
REHBERLİK VE PSİKOLOJİK DANIŞMANLIK YÜKSEK LİSANS		1	1		1	1
SİYASET BİLİMİ VE ULUSLARARASI İLİŞKİLER DOKTORA	1		1	1		1
ATATÜRK İLKELERİ DOKTORA	1		1	1		1
FİZİK DOKTORA	1		1	1		1
TOPLAM	3	1	4	3	1	4

(*) Hazırlık Sınıfı Dahil

**YABANCI UYRUKLU ÖĞRENCİLERİN GELDİKLERİ ÜLKE VE PROGRAMLARA
GÖRE DAĞILIMI**

2020-2021 Eğitim Öğretim Yılı II. Dönem				
Programın Adı	Geldiği Ülke	Cinsiyeti		Toplam
		Kız	Erkek	
Lisansüstü Programı				
ASYA ÇALIŞMALARI II. ÖĞRETİM TEZLİ YÜKSEK LİSANS	ABD	1	0	1
ASYA ÇALIŞMALARI II. ÖĞRETİM TEZLİ YÜKSEK LİSANS	SİNGAPUR	1	0	1
BİLİŞSEL BİLİM YÜKSEK LİSANS	ABD	1	1	2
DİLBİLİM YÜKSEK LİSANS	ABD	1	1	2
DİLBİLİM YÜKSEK LİSANS	İRAN	0	1	1
EĞİTİM TEKNOLOJİSİ YÜKSEK LİSANS	ABD	1	0	1
EĞİTİM TEKNOLOJİSİ YÜKSEK LİSANS	ALMANYA	0	1	1
ELEŞTİRİ VE KÜLTÜR ARAŞTIRMALARI YÜKSEK LİSANS	BREZİLYA	0	1	1
FELSEFE YÜKSEK LİSANS	AFGANİSTAN	0	1	1
FELSEFE YÜKSEK LİSANS	İRAN	0	1	1
FELSEFE YÜKSEK LİSANS	LÜBNAN	0	1	1
II. EĞİTİM İŞLETME TEZSİZ YÜKSEK LİSANS	AVUSTURYA	0	1	1
II. EĞİTİM İŞLETME TEZSİZ YÜKSEK LİSANS	HİNDİSTAN	0	1	1
İKTİSAT YÜKSEK LİSANS	ABD	0	1	1
İŞLETME BİLİŞİM SİSTEMLERİ II. ÖĞRETİM TEZSİZ YÜKSEK LİSANS	MALEZYA	0	1	1
İŞLETME BİLİŞİM SİSTEMLERİ II. ÖĞRETİM TEZSİZ YÜKSEK LİSANS	MISIR	0	1	1
İŞLETME BİLİŞİM SİSTEMLERİ II. ÖĞRETİM TEZSİZ YÜKSEK LİSANS	PAKİSTAN	1	0	1
İŞLETME YÜKSEK LİSANS	ALMANYA	5	2	7
İŞLETME YÜKSEK LİSANS	FRANSA	1	0	1
SİYASET BİLİMİ VE ULUSLARARASI İLİŞKİLER YÜKSEK LİSANS	ALMANYA	1	0	1
SİYASET BİLİMİ VE ULUSLARARASI İLİŞKİLER YÜKSEK LİSANS	KAZAKİSTAN	1	0	1
SİYASET BİLİMİ VE ULUSLARARASI İLİŞKİLER YÜKSEK LİSANS	UKRAYNA	1	0	1
SOSYOLOJİ YÜKSEK LİSANS	ALMANYA	0	1	1
SÜRDÜRÜLEBİLİR TURİZM YÖNETİMİ YÜKSEK LİSANS	BEYAZ RUSYA	1	0	1
SÜRDÜRÜLEBİLİR TURİZM YÖNETİMİ YÜKSEK LİSANS	İRAN	1	0	1
TARİH YÜKSEK LİSANS	ABD	1	1	2
TARİH YÜKSEK LİSANS	ALMANYA	1	0	1
TÜRK DİLİ VE EDEBİYATI YÜKSEK LİSANS	TAYVAN	1	0	1
ULUSLARARASI İLİŞKİLER:TÜRKİYE,AVRUPA VE ORTA DOĞU II. ÖĞRETİM TEZLİ YÜKSEK LİSANS	ABD	1	1	2
ULUSLARARASI İLİŞKİLER:TÜRKİYE,AVRUPA VE ORTA DOĞU II. ÖĞRETİM TEZLİ YÜKSEK LİSANS	ALMANYA	0	1	1
ULUSLARARASI İLİŞKİLER:TÜRKİYE,AVRUPA VE ORTA DOĞU II. ÖĞRETİM TEZLİ YÜKSEK LİSANS	AZERBAYCAN	0	1	1
ULUSLARARASI İLİŞKİLER:TÜRKİYE,AVRUPA VE ORTA DOĞU II. ÖĞRETİM TEZLİ YÜKSEK LİSANS	KANADA	1	0	1
ULUSLARARASI İLİŞKİLER:TÜRKİYE,AVRUPA VE ORTA DOĞU TEZSİZ YÜKSEK LİSANS	ABD	1	1	2
ULUSLARARASI İLİŞKİLER:TÜRKİYE,AVRUPA VE ORTA DOĞU TEZSİZ YÜKSEK LİSANS	AFGANİSTAN	0	1	1
ULUSLARARASI İLİŞKİLER:TÜRKİYE,AVRUPA VE ORTA DOĞU TEZSİZ YÜKSEK LİSANS	GÜNEY AFRİKA	0	1	1

ULUSLARARASI İLİŞKİLER:TÜRKİYE,AVRUPA VE ORTA DOĞU TEZSİZ YÜKSEK LİSANS	HOLLANDA	1	0	1
ULUSLARARASI İLİŞKİLER:TÜRKİYE,AVRUPA VE ORTA DOĞU TEZSİZ YÜKSEK LİSANS	KANADA	0	1	1
ULUSLARARASI İLİŞKİLER:TÜRKİYE,AVRUPA VE ORTA DOĞU TEZSİZ YÜKSEK LİSANS	KUZZEY KIBRIS	0	1	1
ULUSLARARASI REKABET VE TİCARET II. ÖĞRETİM TEZSİZ YÜKSEK LİSANS	ALMANYA	1	0	1
ULUSLARARASI REKABET VE TİCARET II. ÖĞRETİM TEZSİZ YÜKSEK LİSANS	HOLLANDA	1	0	1
ULUSLARARASI REKABET VE TİCARET II. ÖĞRETİM TEZSİZ YÜKSEK LİSANS	SURİYE	1	0	1
ULUSLARARASI TİCARET YÖNETİMİ YÜKSEK LİSANS	ALMANYA	0	1	1
ULUSLARARASI TİCARET YÖNETİMİ YÜKSEK LİSANS	İRAN	1	1	2
ULUSLARARASI TİCARET YÖNETİMİ YÜKSEK LİSANS	LÜBNAN	1	0	1
İNGİLİZ EDEBİYATI DOKTORA	ABD	1	0	1
ÖĞRENME BİLİMLERİ DOKTORA	AZERBAYCAN	0	1	1
ÖĞRENME BİLİMLERİ DOKTORA	LİBYA	1	0	1
SİYASET BİLİMİ VE ULUSLARARASI İLİŞKİLER DOKTORA	ALMANYA	1	0	1
SİYASET BİLİMİ VE ULUSLARARASI İLİŞKİLER DOKTORA	KAMERUN	1	0	1
TARİH DOKTORA	BOSNA-HERSEK	0	1	1
TARİH DOKTORA	YUNANİSTAN	0	1	1
YÖNETİM BİLİŞİM SİSTEMLERİ DOKTORA	SURİYE	0	1	1
TOPLAM		33	31	64

2021-2022 Eğitim Öğretim Yılı I. Dönem				
Programın Adı	Geldiği Ülke	Cinsiyeti		Toplam
		Kız	Erkek	
Lisansüstü Programı				
ASYA ÇALIŞMALARI II. ÖĞRETİM TEZLİ YÜKSEK LİSANS	ABD	1	0	1
BİLİŞSEL BİLİM YÜKSEK LİSANS	ABD	1	1	2
DİLBİLİM YÜKSEK LİSANS	ABD	1	1	2
DİLBİLİM YÜKSEK LİSANS	İRAN	0	1	1
EĞİTİM TEKNOLOJİSİ YÜKSEK LİSANS	ABD	1	0	1
FELSEFE YÜKSEK LİSANS	AFGANİSTAN	0	1	1
FELSEFE YÜKSEK LİSANS	LÜBNAN	0	1	1
II. EĞİTİM İŞLETME TEZSİZ YÜKSEK LİSANS	ÇİN	1	0	1
II. EĞİTİM İŞLETME TEZSİZ YÜKSEK LİSANS	RUSYA FEDERASYONU	1	0	1
İKTİSAT YÜKSEK LİSANS	ABD	0	1	1
İŞLETME BİLİŞİM SİSTEMLERİ II. ÖĞRETİM TEZSİZ YÜKSEK LİSANS	MALEZYA	0	1	1
İŞLETME BİLİŞİM SİSTEMLERİ II. ÖĞRETİM TEZSİZ YÜKSEK LİSANS	MISIR	0	1	1
İŞLETME BİLİŞİM SİSTEMLERİ II. ÖĞRETİM TEZSİZ YÜKSEK LİSANS	PAKİSTAN	1	0	1
İŞLETME BİLİŞİM SİSTEMLERİ II. ÖĞRETİM TEZSİZ YÜKSEK LİSANS	UKRAYNA	1	0	1
İŞLETME YÜKSEK LİSANS	ALMANYA	3	4	7
İŞLETME YÜKSEK LİSANS	AZERBAYCAN	1	0	1
İŞLETME YÜKSEK LİSANS	FRANSA	0	2	2
İŞLETME YÜKSEK LİSANS	İNGİLTERE	0	1	1

İŞLETME YÜKSEK LİSANS	İTALYA	0	1	1
PSİKOLOJİ YÜKSEK LİSANS	ABD	1	0	1
SİYASET BİLİMİ VE ULUSLARARASI İLİŞKİLER YÜKSEK LİSANS	ABD	1	0	1
SİYASET BİLİMİ VE ULUSLARARASI İLİŞKİLER YÜKSEK LİSANS	ALMANYA	1	0	1
SİYASET BİLİMİ VE ULUSLARARASI İLİŞKİLER YÜKSEK LİSANS	AVUSTRALYA	1	0	1
SİYASET BİLİMİ VE ULUSLARARASI İLİŞKİLER YÜKSEK LİSANS	KAZAKİSTAN	1	0	1
SİYASET BİLİMİ VE ULUSLARARASI İLİŞKİLER YÜKSEK LİSANS	UKRAYNA	1	0	1
SOSYOLOJİ YÜKSEK LİSANS	PAKİSTAN	1	0	1
SÜRDÜRÜLEBİLİR TURİZM YÖNETİMİ YÜKSEK LİSANS	BEYAZ RUSYA	1	0	1
SÜRDÜRÜLEBİLİR TURİZM YÖNETİMİ YÜKSEK LİSANS	İRAN	1	0	1
TARİH YÜKSEK LİSANS	ABD	1	0	1
TARİH YÜKSEK LİSANS	FRANSA	1	0	1
TARİH YÜKSEK LİSANS	İNGİLTERE	1	0	1
TARİH YÜKSEK LİSANS	YUNANİSTAN	1	0	1
ULUSLARARASI İLİŞKİLER:TÜRKİYE,AVRUPA VE ORTA DOĞU II. ÖĞRETİM TEZLİ YÜKSEK LİSANS	ABD	1	1	2
ULUSLARARASI İLİŞKİLER:TÜRKİYE,AVRUPA VE ORTA DOĞU II. ÖĞRETİM TEZLİ YÜKSEK LİSANS	ALMANYA	0	1	1
ULUSLARARASI İLİŞKİLER:TÜRKİYE,AVRUPA VE ORTA DOĞU II. ÖĞRETİM TEZLİ YÜKSEK LİSANS	AZERBAYCAN	0	1	1
ULUSLARARASI İLİŞKİLER:TÜRKİYE,AVRUPA VE ORTA DOĞU II. ÖĞRETİM TEZLİ YÜKSEK LİSANS	KANADA	1	0	1
ULUSLARARASI İLİŞKİLER:TÜRKİYE,AVRUPA VE ORTA DOĞU TEZSİZ YÜKSEK LİSANS	AZERBAYCAN	1	0	1
ULUSLARARASI İLİŞKİLER:TÜRKİYE,AVRUPA VE ORTA DOĞU TEZSİZ YÜKSEK LİSANS	BOSNA-HERSEK	1	0	1
ULUSLARARASI İLİŞKİLER:TÜRKİYE,AVRUPA VE ORTA DOĞU TEZSİZ YÜKSEK LİSANS	KIRGIZİSTAN	1	0	1
ULUSLARARASI İLİŞKİLER:TÜRKİYE,AVRUPA VE ORTA DOĞU TEZSİZ YÜKSEK LİSANS	MISIR	1	0	1
ULUSLARARASI İLİŞKİLER:TÜRKİYE,AVRUPA VE ORTA DOĞU TEZSİZ YÜKSEK LİSANS	SIRBİSTAN	1	0	1
ULUSLARARASI İLİŞKİLER:TÜRKİYE,AVRUPA VE ORTA DOĞU TEZSİZ YÜKSEK LİSANS	SURİYE	0	1	1
ULUSLARARASI REKABET VE TİCARET II. ÖĞRETİM TEZSİZ YÜKSEK LİSANS	ALMANYA	1	0	1
ULUSLARARASI REKABET VE TİCARET II. ÖĞRETİM TEZSİZ YÜKSEK LİSANS	AZERBAYCAN	1	0	1
ULUSLARARASI REKABET VE TİCARET II. ÖĞRETİM TEZSİZ YÜKSEK LİSANS	PAKİSTAN	1	0	1
ULUSLARARASI REKABET VE TİCARET II. ÖĞRETİM TEZSİZ YÜKSEK LİSANS	SURİYE	1	0	1
ULUSLARARASI TİCARET YÖNETİMİ YÜKSEK LİSANS	İRAN	1	2	3
YABANCI DİLLER EĞİTİMİ YÜKSEK LİSANS	ALMANYA	3	0	3
YÖNETİM BİLİŞİM SİSTEMLERİ YÜKSEK LİSANS	HOLLANDA	0	1	1
İNGİLİZ EDEBİYATI DOKTORA	ABD	2	0	2
ÖĞRENME BİLİMLERİ DOKTORA	AZERBAYCAN	0	1	1
PSİKOLOJİ DOKTORA	PAKİSTAN	1	0	1
SİYASET BİLİMİ VE ULUSLARARASI İLİŞKİLER DOKTORA	ALMANYA	1	0	1
SİYASET BİLİMİ VE ULUSLARARASI İLİŞKİLER DOKTORA	İRAN	1	0	1
SİYASET BİLİMİ VE ULUSLARARASI İLİŞKİLER DOKTORA	KAMERUN	1	0	1
SİYASET BİLİMİ VE ULUSLARARASI İLİŞKİLER DOKTORA	KENYA	1	0	1
SİYASET BİLİMİ VE ULUSLARARASI İLİŞKİLER DOKTORA	MOĞOLİSTAN	1	0	1
TARİH DOKTORA	BOSNA-HERSEK	0	1	1

YÖNETİM BİLİŞİM SİSTEMLERİ DOKTORA	SURİYE	0	1	1
TOPLAM		48	26	74

ACILAN DERS SAYISI

2020-2021 Eğitim Öğretim Yılı II. Dönem							
Birim Adı	Açılan Ders Sayısı	Dersi Alan Öğrenci Sayısı					
		Lisans			Lisansüstü		
		B.Ü.	Özel, Değişim, Erasmus		B.Ü.	Özel, Değişim, Erasmus	
			Yurt içi (Türk)	Yurt dışı (Yabancı)		Yurt içi (Türk)	Yurt dışı (Yabancı)
ASYA ÇALIŞMALARI II. ÖĞRETİM TEZLİ YÜKSEK LİSANS	12	0	0	0	53	0	0
ASYA ÇALIŞMALARI II. ÖĞRETİM TEZSİZ YÜKSEK LİSANS	8	0	0	0	24	0	0
BATI DİLLERİ VE EDEBİYATLARI	16	0	0	0	35	0	0
BİLİŞSEL BİLİM	11	3	0	0	19	0	1
ÇEVİRİBİLİM	4	0	0	0	8	0	0
DİLBİLİM	23	0	0	0	91	0	0
EĞİTİM BİLİMLERİ	26	19	0	1	131	0	1
EĞİTİM TEKNOLOJİSİ	11	0	0	0	45	0	2
EKONOMİ VE FİNANS II. ÖĞRETİM TEZSİZ YÜKSEK LİSANS	38	0	0	0	236	0	0
ELEŞTİRİ VE KÜLTÜR ARAŞTIRMALARI	1	0	0	0	2	0	0
ERKEN ÇOCUKLUK EĞİTİMİ	9	0	0	1	37	0	0
FELSEFE	23	10	0	0	65	0	0
II. EĞİTİM İŞLETME TEZSİZ YÜKSEK LİSANS	92	0	0	0	480	0	0
İKTİSAT	21	21	0	0	68	0	1
İŞLETME	50	5	0	3	135	4	15
İŞLETME BİLİŞİM SİSTEMLERİ II. ÖĞRETİM TEZSİZ YÜKSEK LİSANS	40	0	0	0	365	0	0
İŞLETME BİLİŞİM SİSTEMLERİ II. ÖĞRETİM TEZLİ YÜKSEK LİSANS	7	0	0	0	15	0	0
ÖĞRENME BİLİMLERİ	17	0	0	0	43	0	1
PSİKOLOJİ	32	0	0	0	153	0	0
SİYASET BİLİMİ VE ULUSLARARASI İLİŞKİLER	31	1	0	1	112	0	0
SOSYAL POLİTİKA TEZLİ YÜKSEK LİSANS	10	0	0	0	31	0	0
SOSYOLOJİ	19	8	0	0	67	0	0
SÜRDÜRÜLEBİLİR TURİZM YÖNETİMİ	9	0	0	0	43	0	0
TARİH	35	12	0	0	112	2	3
TÜRK DİLİ VE EDEBİYATI	22	0	0	0	85	0	0
ULUSLARARASI İLİŞKİLER:TÜRKİYE,AVRUPA	18	0	0	0	31	0	0

VE ORTA DOĞU II. ÖĞRETİM TEZLİ YÜKSEK LİSANS							
ULUSLARARASI İLİŞKİLER:TÜRKİYE,AVRUPA VE ORTA DOĞU TEZSİZ YÜKSEK LİSANS	16	0	0	0	133	0	0
ULUSLARARASI REKABET VE TİCARET II. ÖĞRETİM TEZSİZ YÜKSEK LİSANS	27	0	0	0	92	0	0
ULUSLARARASI TİCARET YÖNETİMİ	20	2	0	1	80	2	13
YABANCI DİL ÖĞRETİMİ II.ÖĞRETİM TEZSİZ YÜKSEK LİSANS	16	0	0	0	50	0	0
YABANCI DİLLER EĞİTİMİ	21	1	0	1	85	0	0
YAZILI ÇEVİRİ	6	1	0	0	33	0	0
YÖNETİM BİLİŞİM SİSTEMLERİ	34	3	0	0	119	0	2
TOPLAM	725	86	0	8	3078	8	39

2021-2022 Eğitim Öğretim Yılı I. Dönem							
Birim Adı	Açılan Ders Sayısı	Dersi Alan Öğrenci Sayısı					
		Lisans			Lisansüstü		
		B.Ü.	Özel, Değişim, Erasmus		B.Ü.	Özel, Değişim, Erasmus	
			Yurt içi (Türk)	Yurt dışı (Yabancı)		Yurt içi (Türk)	Yurt dışı (Yabancı)
ASYA ÇALIŞMALARI II. ÖĞRETİM TEZLİ YÜKSEK LİSANS	15	0	0	0	48	0	0
ASYA ÇALIŞMALARI II. ÖĞRETİM TEZSİZ YÜKSEK LİSANS	3	0	0	0	24	0	0
ATATÜRK İLKELERİ	60	2022	0	2	241	0	13
BATI DİLLERİ VE EDEBİYATLARI	22	0	0	0	43	0	1
BİLİŞSEL BİLİM	8	0	1	0	26	0	0
ÇEVİRİBİLİM	8	0	0	0	19	0	0
DİLBİLİM	26	0	0	0	69	0	0
EĞİTİM BİLİMLERİ	23	0	0	0	107	0	0
EĞİTİM TEKNOLOJİSİ	11	0	0	0	50	2	1
EKONOMİ VE FİNANS II. ÖĞRETİM TEZSİZ YÜKSEK LİSANS	36	0	0	0	180	0	0
ERKEN ÇOCUKLUK EĞİTİMİ	10	0	0	0	44	0	0
FELSEFE	18	16	0	0	52	0	0
II. EĞİTİM İŞLETME TEZSİZ YÜKSEK LİSANS	22	0	0	0	329	0	0
İKTİSAT	23	5	0	0	105	0	0
İŞLETME	35	1	0	1	178	4	18
İŞLETME BİLİŞİM SİSTEMLERİ II. ÖĞRETİM TEZSİZ YÜKSEK LİSANS	39	0	0	0	305	0	0
İŞLETME BİLİŞİM SİSTEMLERİ II.ÖĞRETİM TEZLİ YÜKSEK LİSANS	10	0	0	0	14	0	0
ÖĞRENME BİLİMLERİ	15	0	0	0	40	0	0
PSİKOLOJİ	29	0	0	0	105	0	0
SİYASET BİLİMİ VE ULUSLARARASI İLİŞKİLER	33	0	0	0	94	0	4

SOSYAL POLİTİKA TEZLİ YÜKSEK LİSANS	5	0	0	0	14	0	0
SOSYOLOJİ	23	4	0	0	64	0	0
SÜRDÜRÜLEBİLİR TURİZM YÖNETİMİ	10	1	0	0	42	0	2
TARİH	36	10	0	3	97	0	4
TÜRK DİLİ VE EDEBİYATI	24	9	0	0	94	3	0
ULUSLARARASI İLİŞKİLER:TÜRKİYE,AVRUPA VE ORTA DOĞU II. ÖĞRETİM TEZLİ YÜKSEK LİSANS	19	0	0	0	25	0	0
ULUSLARARASI İLİŞKİLER:TÜRKİYE,AVRUPA VE ORTA DOĞU TEZSİZ YÜKSEK LİSANS	14	0	0	0	151	0	0
ULUSLARARASI REKABET VE TİCARET II. ÖĞRETİM TEZSİZ YÜKSEK LİSANS	25	0	0	0	84	0	0
ULUSLARARASI TİCARET YÖNETİMİ	21	0	0	0	123	0	1
YABANCI DİLLER EĞİTİMİ	27	1	0	0	105	0	1
YAZILI ÇEVİRİ	3	0	0	0	6	0	0
YÖNETİM BİLİŞİM SİSTEMLERİ	39	1	0	0	111	2	2
TOPLAM	692	2070	1	6	2989	11	47

ENSTİTÜ BÜNYESİNDEKİ PROGRAMLARA GELEN ÖZEL, DEĞİŞİM ve ERASMUS ÖĞRENCİ SAYILARI

Programın Adı	2020-2021 Eğitim Öğretim Yılı II. Dönem					2021-2022 Eğitim Öğretim Yılı I. Dönem				
	Özel Öğrenci Sayısı	Erasmus Öğrenci Sayısı	Değişim Öğrenci Sayısı	Mevlana Öğrenci Sayısı	Toplam	Özel Öğrenci Sayısı	Erasmus Öğrenci Sayısı	Değişim Öğrenci Sayısı	Mevlana Öğrenci Sayısı	Toplam
ÖĞRENME BİLİMLERİ DOKTORA	1	0	0	0	1	0	0	0	0	0
SİYASET BİLİMİ VE ULUSLARARASI İLİŞKİLER DOKTORA	0	0	0	0	0	1	0	0	0	1
TÜRK DİLİ VE EDEBİYATI DOKTORA	0	0	0	0	0	1	0	0	0	1
Toplam	1	0	0	0	1	2	0	0	0	2

ENSTİTÜ BÜNYESİNDEKİ PROGRAMLARDAN DEĞİŞİM VE ERASMUS PROGRAMLARI KAPSAMINDA GİDEN ÖĞRENCİ SAYISI

Programın Adı	2020-2021 Eğitim Öğretim Yılı II. Dönem		2021-2022 Eğitim Öğretim Yılı I. Dönem	
	Exchange	Erasmus	Exchange	Erasmus
FELSEFE YÜKSEK LİSANS	0	1	0	0
Toplam	0	1	0	0

YAZ ÖĞRETİMİNDE AÇILAN DERS SAYISI

Programın Adı	Açılan Ders Sayısı	Dersi Alan Öğrenci Sayısı					
		Lisans			Lisansüstü		
		B.Ü.	Özel, Değişim, Erasmus		B.Ü.	Özel, Değişim, Erasmus	
			Yurt içi (Türk)	Yurt dışı (Yabancı)		Yurt içi (Türk)	Yurt dışı (Yabancı)
EĞİTİM BİLİMLERİ	3	0	0	0	25	0	0
EKONOMİ VE FİNANS II. ÖĞRETİM TEZSİZ YÜKSEK LİSANS	38	0	0	0	148	0	0
FELSEFE	1	9	0	1	0	0	0
II. EĞİTİM İŞLETME TEZSİZ YÜKSEK LİSANS	46	0	0	0	241	0	0
İŞLETME	1	3	0	0	3	0	0
ÖĞRENME BİLİMLERİ	1	0	0	0	5	0	0
ULUSLARARASI İLİŞKİLER:TÜRKİYE,AVRUPA VE ORTA DOĞU TEZSİZ YÜKSEK LİSANS	9	0	0	0	90	0	0
YABANCI DİLLER EĞİTİMİ	1	0	0	0	2	0	0
Toplam	100	12	0	1	514	0	0

MEZUN ÖĞRENCİ SAYILARI

LİSANSÜSTÜ PROGRAMIN ADI	Mezun Olan Öğrenci Sayısı
ASYA ÇALIŞMALARI II. ÖĞRETİM TEZLİ YÜKSEK LİSANS	8
BİLİŞSEL BİLİM YÜKSEK LİSANS	3
DİLBİLİM YÜKSEK LİSANS	5
EĞİTİM BİLİMLERİ YÜKSEK LİSANS	1
EĞİTİM TEKNOLOJİSİ YÜKSEK LİSANS	2
EKONOMİ VE FİNANS II. ÖĞRETİM TEZSİZ YÜKSEK LİSANS	41
ELEŞTİRİ VE KÜLTÜR ARAŞTIRMALARI YÜKSEK LİSANS	2
ERKEN ÇOCUKLUK EĞİTİMİ YÜKSEK LİSANS	1
FELSEFE YÜKSEK LİSANS	6
II. EĞİTİM İŞLETME TEZSİZ YÜKSEK LİSANS	39
İKTİSAT YÜKSEK LİSANS	5
İŞLETME BİLİŞİM SİSTEMLERİ II. ÖĞRETİM TEZSİZ YÜKSEK LİSANS	53
İŞLETME TEZLİ YÜKSEK LİSANS	9
PSİKOLOJİ YÜKSEK LİSANS	14
REHBERLİK VE PSİKOLOJİK DANIŞMANLIK YÜKSEK LİSANS	1
SİYASET BİLİMİ VE ULUSLARARASI İLİŞKİLER YÜKSEK LİSANS	7
SOSYAL POLİTİKA TEZLİ YÜKSEK LİSANS	4
SOSYOLOJİ YÜKSEK LİSANS	4
SÜRDÜRÜLEBİLİR TURİZM YÖNETİMİ YÜKSEK LİSANS	1
TARİH YÜKSEK LİSANS	18
TÜRK DİLİ VE EDEBİYATI YÜKSEK LİSANS	10

ULUSLARARASI İLİŞKİLER:TÜRKİYE,AVRUPA VE ORTA DOĞU TEZSİZ YÜKSEK LİSANS	18
ULUSLARARASI İLİŞKİLER:TÜRKİYE,AVRUPA VE ORTA DOĞU II. ÖĞRETİM TEZLİ YÜKSEK LİSANS	2
ULUSLARARASI REKABET VE TİCARET II. ÖĞRETİM TEZSİZ YÜKSEK LİSANS	16
ULUSLARARASI TİCARET YÖNETİMİ YÜKSEK LİSANS	6
YABANCI DİL ÖĞRETİMİ II.ÖĞRETİM TEZSİZ YÜKSEK LİSANS	10
YABANCI DİLLER EĞİTİMİ YÜKSEK LİSANS	6
YAZILI ÇEVİRİ YÜKSEK LİSANS	1
YÖNETİM BİLİŞİM SİSTEMLERİ YÜKSEK LİSANS	4
ÇEVİRİBİLİM DOKTORA	1
DİLBİLİM DOKTORA	1
EĞİTİM BİLİMLERİ DOKTORA	4
FELSEFE DOKTORA	2
İŞLETME DOKTORA	3
SİYASET BİLİMİ VE ULUSLARARASI İLİŞKİLER DOKTORA	2
TARİH DOKTORA	2
TÜRK DİLİ VE EDEBİYATI DOKTORA	3
YABANCI DİLLER EĞİTİMİ DOKTORA	2
YÖNETİM BİLİŞİM SİSTEMLERİ DOKTORA	1
Toplam	632

ÜNİVERSİTEDEN AYRILAN ÖĞRENCİ SAYISI

2020-2021 Eğitim Öğretim Yılı II. Dönem							
Programın Adı	Ken di İsteğ i İle Ayrı lan	Öğr. Ücr. ve Katkı Payı Yatırmay anlar	Başarı ızlık (Azami Süre vb.)	Yük. Öğr. Çıkar ma	Yat ay Geç iş	Diğ er	Topl am
Lisansüstü Programı							
BİLİŞSEL BİLİM YÜKSEK LİSANS	1	0	0	0	0	0	1
ERKEN ÇOCUKLUK EĞİTİMİ YÜKSEK LİSANS	1	0	0	0	0	0	1
İLKÖĞRETİM YÜKSEK LİSANS	0	0	0	0	0	1	1
İŞLETME TEZLİ YÜKSEK LİSANS	1	0	0	0	0	0	1
SOSYAL POLİTİKA TEZLİ YÜKSEK LİSANS	2	0	0	0	0	0	2
TARİH YÜKSEK LİSANS	0	0	0	0	0	1	1
ULUSLARARASI İLİŞKİLER:TÜRKİYE,AVRUPA VE ORTA DOĞU TEZSİZ YÜKSEK LİSANS	2	0	0	0	0	0	2
PSİKOLOJİ DOKTORA	0	0	0	0	0	1	1
Toplam	7	0	0	0	0	3	10

2021-2022 Eğitim Öğretim Yılı I. Dönem

Programın Adı	Ken di İste ği İle Ayrı lan	Öğr. Ücr. ve Katkı Payı Yatırma yanlar	Başarı sızlık (Azam i Süre vb.)	Yük. Öğr. Çıka rma	Yat ay Ge çiş	Di ğer	Topl am
Lisansüstü Programı							
ASYA ÇALIŞMALARII. ÖĞRETİM TEZLİ YÜKSEK LİSANS	0	0	1	0	0	0	1
BİLİŞSEL BİLİM YÜKSEK LİSANS	0	0	1	0	0	1	2
DİLBİLİM YÜKSEK LİSANS	0	0	3	0	0	0	3
EĞİTİM BİLİMLERİ YÜKSEK LİSANS	0	0	1	0	0	0	1
EĞİTİM TEKNOLOJİSİ YÜKSEK LİSANS	0	0	1	0	0	0	1
EKONOMİ VE FİNANS II. ÖĞRETİM TEZSİZ YÜKSEK LİSANS	0	0	3	0	0	0	3
ELEŞTİRİ VE KÜLTÜR ARAŞTIRMALARI YÜKSEK LİSANS	0	0	1	0	0	0	1
FELSEFE YÜKSEK LİSANS	0	0	2	0	0	0	2
II. EĞİTİM İŞLETME TEZSİZ YÜKSEK LİSANS	0	0	2	0	0	0	2
İKTİSAT YÜKSEK LİSANS	0	0	7	0	0	0	7
İNGİLİZ EDEBİYATI YÜKSEK LİSANS	0	0	1	0	0	0	1
İŞLETME BİLİŞİM SİSTEMLERİ II. ÖĞRETİM TEZSİZ YÜKSEK LİSANS	0	0	4	0	0	0	4
İŞLETME TEZLİ YÜKSEK LİSANS	0	0	3	0	0	3	6
REHBERLİK VE PSİKOLOJİK DANIŞMANLIK YÜKSEK LİSANS	0	0	1	0	0	0	1
SİYASET BİLİMİ VE ULUSLARARASI İLİŞKİLER YÜKSEK LİSANS	0	0	2	0	0	0	2
SOSYOLOJİ YÜKSEK LİSANS	0	0	2	0	0	0	2
SÜRDÜRÜLEBİLİR TURİZM YÖNETİMİ YÜKSEK LİSANS	0	0	3	0	0	0	3
TARİH YÜKSEK LİSANS	0	0	2	0	0	0	2
ULUSLARARASI İLİŞKİLER:TÜRKİYE,AVRUPA VE ORTA DOĞU II. ÖĞRETİM TEZLİ YÜKSEK LİSANS	0	0	1	0	0	0	1
ULUSLARARASI İLİŞKİLER:TÜRKİYE,AVRUPA VE ORTA DOĞU TEZSİZ YÜKSEK LİSANS	0	0	3	0	0	0	3
ULUSLARARASI REKABET VE TİCARET II. ÖĞRETİM TEZSİZ YÜKSEK LİSANS	0	0	3	0	0	0	3
ULUSLARARASI TİCARET YÖNETİMİ YÜKSEK LİSANS	0	0	4	0	0	0	4
YABANCI DİL ÖĞRETİMİ II.ÖĞRETİM TEZSİZ YÜKSEK LİSANS	0	0	1	0	0	0	1
YÖNETİM BİLİŞİM SİSTEMLERİ YÜKSEK LİSANS	0	0	5	0	0	0	5
ÇEVİRİBİLİM DOKTORA	0	0	1	0	0	0	1
EĞİTİM BİLİMLERİ DOKTORA	0	0	1	0	0	0	1
İKTİSAT DOKTORA	0	0	0	0	0	1	1
İŞLETME DOKTORA	0	0	3	0	0	0	3
ÖĞRENME BİLİMLERİ DOKTORA	0	0	2	0	0	0	2
SİYASET BİLİMİ VE ULUSLARARASI İLİŞKİLER DOKTORA	0	0	1	0	0	0	1
TARİH DOKTORA	0	0	2	0	0	0	2
TÜRK DİLİ VE EDEBİYATI DOKTORA	1	0	2	0	0	1	4
Toplam	1	0	69	0	0	6	76

LİSANSÜSTÜ BAŞARI ORANI

Lisansüstü Programın Adı	2020-2021 Eğitim Öğretim Yılı II. Dönem		2021-2022 Eğitim Öğretim Yılı I. Dönem	
	ÖĞRENCİ SAYISI	BAŞARI ORANI	ÖĞRENCİ SAYISI	BAŞARI ORANI
ASYA ÇALIŞMALARI II. ÖĞRETİM TEZLİ YÜKSEK LİSANS	26	0.95	19	1.00
ASYA ÇALIŞMALARI II. ÖĞRETİM TEZSİZ YÜKSEK LİSANS	-	-	1	1.00
BİLİŞSEL BİLİM	19	1.00	20	0.94
ÇEVİRİBİLİM	8	0.88	11	0.84
DİLBİLİM	35	0.94	36	0.91
EĞİTİM BİLİMLERİ	28	0.99	27	0.96
EĞİTİM TEKNOLOJİSİ	16	0.95	20	0.91
EKONOMİ VE FİNANS II. ÖĞRETİM TEZSİZ YÜKSEK LİSANS	39	0.96	30	0.79
ELEŞTİRİ VE KÜLTÜR ARAŞTIRMALARI	2	1.00	-	-
ERKEN ÇOCUKLUK EĞİTİMİ	14	1.00	24	0.90
FELSEFE	32	0.87	34	0.88
II. EĞİTİM İŞLETME TEZSİZ YÜKSEK LİSANS	40	1.00	28	0.91
İKTİSAT	27	0.96	38	0.82
İNGİLİZ EDEBİYATI	23	0.91	25	0.96
İŞLETME	49	0.94	47	0.92
İŞLETME BİLİŞİM SİSTEMLERİ II. ÖĞRETİM TEZSİZ YÜKSEK LİSANS	67	0.98	63	0.93
İŞLETME BİLİŞİM SİSTEMLERİ II. ÖĞRETİM TEZLİ YÜKSEK LİSANS	5	1.00	7	0.87
İŞLETME TEZLİ	38	0.76	43	0.80
KLİNİK PSİKOLOJİ	2	1.00	2	1.00
ÖĞRENME BİLİMLERİ	21	0.89	21	0.96
PSİKOLOJİ	50	0.96	54	0.97
REHBERLİK VE PSİKOLOJİK DANIŞMANLIK	8	1.00	21	0.92
SİYASET BİLİMİ VE ULUSLARARASI İLİŞKİLER	49	0.95	57	0.91
SOSYAL POLİTİKA TEZLİ YÜKSEK LİSANS	18	0.98	14	1.00
SOSYOLOJİ	31	1.00	36	0.94
SÜRDÜRÜLEBİLİR TURİZM YÖNETİMİ	12	0.98	14	0.95
TARİH	65	0.94	57	0.90
TÜRK DİLİ VE EDEBİYATI	59	0.95	70	0.88
ULUSLARARASI İLİŞKİLER:TÜRKİYE,AVRUPA VE ORTA DOĞU II. ÖĞRETİM TEZLİ YÜKSEK LİSANS	12	0.94	12	0.96
ULUSLARARASI İLİŞKİLER:TÜRKİYE,AVRUPA VE ORTA DOĞU TEZSİZ YÜKSEK LİSANS	19	1.00	22	0.99
ULUSLARARASI REKABET VE TİCARET II. ÖĞRETİM TEZSİZ YÜKSEK LİSANS	20	0.97	18	0.83
ULUSLARARASI TİCARET YÖNETİMİ	25	0.77	33	0.73
YABANCI DİL ÖĞRETİMİ II.ÖĞRETİM TEZSİZ YÜKSEK LİSANS	9	1.00	54	0.97
YABANCI DİLLER EĞİTİMİ	45	0.96	-	-
YAZILI ÇEVİRİ	7	1.00	6	0.86
YÖNETİM BİLİŞİM SİSTEMLERİ	46	0.77	50	0.68
Toplam	966	0.94	1014	0.89

(*) Toplam başarı oranında aritmetik ortalaması alınmıştır.

DERS YÜKÜ DAĞILIMI

Bölüm/Program/Anabilim Dalı	Açılan Ders Sayısı Lisans+ Lisansüstü	Ders Veren Öğretici Sayısı	2020-2021 Eğitim-Öğretim Yılı II. Dönem	
			Öğretici/Öğrenci (Lisans+Lisansüstü)	
			Öğretici/Bölüm Öğrencisi+Lisansüstü Öğrencisi	Öğretici/S.D.Ö.S. *
ASYA ÇALIŞMALARI II. ÖĞRETİM TEZLİ YÜKSEK LİSANS	0+12	7	7/0+53=1/8	7/0+0=1/0
ASYA ÇALIŞMALARI II. ÖĞRETİM TEZSİZ YÜKSEK LİSANS	0+8	6	6/0+0=1/0	6/0+24=1/4
BİLİŞSEL BİLİM	0+11	10	10/0+19=1/2	10/3+1=1/0
ÇEVİRİBİLİM	47+4	19	19/540+8=1/29	19/76+0=1/4
DİLBİLİM	26+23	15	15/379+107=1/32	15/406+9=1/28
EĞİTİM BİLİMLERİ	0+26	15	15/0+83=1/6	15/20+49=1/5
EĞİTİM TEKNOLOJİSİ	0+11	6	6/0+41=1/7	6/0+6=1/1
EKONOMİ VE FİNANS II. ÖĞRETİM TEZSİZ YÜKSEK LİSANS	0+38	18	18/0+236=1/13	18/0+0=1/0
ELEŞTİRİ VE KÜLTÜR ARAŞTIRMALARI	0+1	1	1/0+2=1/2	1/0+0=1/0
ERKEN ÇOCUKLUK EĞİTİMİ	0+9	4	4/0+37=1/9	4/1+0=1/0
FELSEFE	20+23	13	13/628+61=1/53	13/617+9=1/48
II. EĞİTİM İŞLETME TEZSİZ YÜKSEK LİSANS	0+92	21	21/0+480=1/23	21/0+0=1/0
İKTİSAT	35+21	31	31/1318+70=1/45	31/1354+6=1/44
İŞLETME	45+50	37	37/1590+200=1/48	37/421+12=1/12
İŞLETME BİLİŞİM SİSTEMLERİ II. ÖĞRETİM TEZSİZ YÜKSEK LİSANS	0+40	10	10/0+363=1/36	10/0+2=1/0
İŞLETME BİLİŞİM SİSTEMLERİ II.ÖĞRETİM TEZLİ YÜKSEK LİSANS	0+7	4	4/0+15=1/4	4/0+0=1/0
ÖĞRENME BİLİMLERİ	0+17	11	11/0+33=1/3	11/0+11=1/1
PSİKOLOJİ	25+32	13	13/985+144=1/87	13/670+18=1/53
REHBERLİK VE PSİKOLOJİK DANIŞMANLIK	34+0	20	20/786+6=1/40	20/166+0=1/8
SİYASET BİLİMİ VE ULUSLARARASI İLİŞKİLER	28+31	19	19/1114+111=1/64	19/782+8=1/42
SOSYAL POLİTİKA TEZLİ YÜKSEK LİSANS	0+10	6	6/0+31=1/5	6/0+0=1/0
SOSYOLOJİ	24+19	19	19/695+74=1/40	19/347+4=1/18
SÜRDÜRÜLEBİLİR TURİZM YÖNETİMİ	0+9	6	6/0+0=1/0	6/0+43=1/7
TARİH	51+35	25	25/629+123=1/30	25/761+17=1/31
TÜRK DİLİ VE EDEBİYATI	28+22	20	20/725+115=1/42	20/264+14=1/14
ULUSLARARASI İLİŞKİLER:TÜRKİYE,AVRUPA VE ORTA DOĞU TEZSİZ YÜKSEK LİSANS	0+16	9	9/0+133=1/15	9/0+0=1/0
ULUSLARARASI İLİŞKİLER:TÜRKİYE,AVRUPA VE ORTA DOĞU II. ÖĞRETİM TEZLİ YÜKSEK LİSANS	0+18	12	12/0+31=1/3	12/0+0=1/0
ULUSLARARASI REKABET VE TİCARET II. ÖĞRETİM TEZSİZ YÜKSEK LİSANS	0+27	10	10/0+92=1/9	10/0+0=1/0
ULUSLARARASI TİCARET YÖNETİMİ	0+20	12	12/0+83=1/7	12/3+12=1/1
YABANCI DİL ÖĞRETİMİ II.ÖĞRETİM TEZSİZ YÜKSEK LİSANS	0+16	7	7/0+50=1/7	7/0+0=1/0
YABANCI DİLLER EĞİTİMİ	0+21	12	12/0+85=1/7	12/2+0=1/0
YAZILI ÇEVİRİ	0+6	5	5/0+31=1/6	5/1+2=1/1
YÖNETİM BİLİŞİM SİSTEMLERİ	34+34	24	24/1799+113=1/80	24/80+12=1/4
Toplam	1205/1470	1043	1043/(25340+6952)=1/31	1043/(22405+575)=1/22

Bölüm/Program/Anabilim Dalı	Açılan Ders Sayısı Lisans+ Lisansüstü	Ders Veren Öğretici Sayısı	2021-2022 Eğitim-Öğretim Yılı I. Dönem	
			Öğretici/Öğrenci (Lisans+Lisansüstü)	
			Öğretici/Bölüm Öğrencisi+Lisansüstü Öğrencisi	Öğretici/S.D.Ö.S. *
ASYA ÇALIŞMALARI II. ÖĞRETİM TEZLİ YÜKSEK LİSANS	0+15	7	7/0+48=1/7	7/0+0=1/0
ASYA ÇALIŞMALARI II. ÖĞRETİM TEZSİZ YÜKSEK LİSANS	0+3	3	3/0+0=1/0	3/0+24=1/8
BİLİŞSEL BİLİM	0+8	8	8/0+14=1/2	8/1+12=1/2
ÇEVİRİBİLİM	48+8	18	18/426+19=1/25	18/194+0=1/11
DİLBİLİM	26+26	16	16/360+82=1/28	16/535+8=1/34
EĞİTİM BİLİMLERİ	0+23	12	12/0+50=1/4	12/0+57=1/5
EĞİTİM TEKNOLOJİSİ	0+11	6	6/0+47=1/8	6/0+6=1/1
EKONOMİ VE FİNANS II. ÖĞRETİM TEZSİZ YÜKSEK LİSANS	0+36	16	16/0+180=1/11	16/0+0=1/0
ERKEN ÇOCUKLUK EĞİTİMİ	0+10	6	6/0+39=1/7	6/0+5=1/1
FELSEFE	22+18	12	12/763+65=1/69	12/1078+5=1/90
II. EĞİTİM İŞLETME TEZSİZ YÜKSEK LİSANS	0+22	10	10/0+329=1/33	10/0+0=1/0
İKTİSAT	40+23	28	28/1412+109=1/54	28/1511+3=1/54
İŞLETME	39+35	33	33/1261+254=1/46	33/666+2=1/20
İŞLETME BİLİŞİM SİSTEMLERİ II. ÖĞRETİM TEZSİZ YÜKSEK LİSANS	0+39	12	12/0+304=1/25	12/0+1=1/0
İŞLETME BİLİŞİM SİSTEMLERİ II.ÖĞRETİM TEZLİ YÜKSEK LİSANS	0+10	5	5/0+14=1/3	5/0+0=1/0
ÖĞRENME BİLİMLERİ	0+15	12	12/0+31=1/3	12/0+9=1/1
PSİKOLOJİ	29+29	12	12/1311+101=1/118	12/1071+16=1/91
REHBERLİK VE PSİKOLOJİK DANIŞMANLIK	35+0	21	21/869+4=1/42	21/1262+2=1/60
SİYASET BİLİMİ VE ULUSLARARASI İLİŞKİLER	26+33	18	18/1118+100=1/68	18/409+2=1/23
SOSYAL POLİTİKA TEZLİ YÜKSEK LİSANS	0+5	5	5/0+14=1/3	5/0+0=1/0
SOSYOLOJİ	26+23	20	20/699+81=1/39	20/1015+6=1/51
SÜRDÜRÜLEBİLİR TURİZM YÖNETİMİ	0+10	6	6/0+0=1/0	6/1+44=1/8
TARİH	60+36	28	28/704+126=1/30	28/809+6=1/29
TÜRK DİLİ VE EDEBİYATI	33+24	25	25/954+100=1/42	25/297+28=1/13
ULUSLARARASI İLİŞKİLER:TÜRKİYE,AVRUPA VE ORTA DOĞU TEZSİZ YÜKSEK LİSANS	0+14	7	7/0+151=1/22	7/0+0=1/0
ULUSLARARASI İLİŞKİLER:TÜRKİYE,AVRUPA VE ORTA DOĞU II. ÖĞRETİM TEZLİ YÜKSEK LİSANS	0+19	13	13/0+25=1/2	13/0+0=1/0
ULUSLARARASI REKABET VE TİCARET II. ÖĞRETİM TEZSİZ YÜKSEK LİSANS	0+25	9	9/0+84=1/9	9/0+0=1/0
ULUSLARARASI TİCARET YÖNETİMİ	0+21	10	10/0+123=1/12	10/0+1=1/0
YABANCI DİLLER EĞİTİMİ	0+27	12	12/0+104=1/9	12/1+2=1/0
YAZILI ÇEVİRİ	0+3	3	3/0+6=1/2	3/0+0=1/0
YÖNETİM BİLİŞİM SİSTEMLERİ	31+39	24	24/1733+112=1/77	24/83+7=1/4
Toplam	1235/1370	1006	1006/(26173+7253)=1/33	1006/(27871+617)=1/28

F.2. İDARİ HİZMETLER

Sosyal Bilimler Enstitüsü, kendi faaliyetleriyle doğrudan ilgili olanların yanı sıra, kendisine bağlı II. öğretim yüksek lisans programlarının her türlü harcamaları ve mali işlerinden de sorumludur.

II. FAALİYETLERE İLİŞKİN BİLGİ VE DEĞERLENDİRMELER

A. MALİ BİLGİLER

Sosyal Bilimler Enstitüsü bünyesinde yer alan tezli ve tezsiz II. öğretim yüksek lisans programların mali işleri Enstitü bütçesi üzerinden yürütülmektedir. Bu programların her türlü harcamalarından Enstitü sorumludur. Enstitü bütçesinde, tezli ve tezsiz II. öğretim programlara ait gelirlerle bağlantılı kalemler, Enstitü'nün kendi Hazine bütçesiyle bağlantı kalemler ve SKS (09.6.0.07) fonksiyonu altında gelir ve harcama kalemleri yer almaktadır.

A.1. BÜTÇE UYGULAMA SONUÇLARI

A.1.1. BÜTÇE GİDERLERİ

2021 Yılı Ödenek ve Gerçekleşme (Ekonomik Sınıflandırma) (TL)

BİRİM ADI	KBÖ	TOPLAM ÖDENEK	HARCAMA	K.B. Ö. /Toplam Ödenek. (%)	Harcama/ K.B.Ö (%)	Harcama/ Top. Ödenek (%)
SOSYAL BİLİMLER ENSTİTÜSÜ	4.680.300,00	6.141.000,00	6.042.330,68	76,21	129,10	98,39
01 Personel Giderleri	4.444.317,00	5.900.717,00	5.814.983,93	75,32	130,84	98,55
02 Sos. Güv. Kurum. Devlet Primi Gid	224.983,00	229.283,00	222.980,75	98,12	99,11	97,25
03 Mal ve Hizmet Alımları	11.000,00	11.000,00	4.366,00	100,0	39,69	39,69

YILLARA GÖRE BÜTÇE ÖDENEKLERİNDE ARTIŞ (TL)

		2020	2021	2022	2021/2020	2021/2022
		KBÖ	KBÖ	KBÖ	(%)	(%)
Sosyal Bilimler Enstitüsü	TOPLAM	4.600.300,00	4.680.300,00	5.738.453,00	101,7	122,6
	Personel Giderleri	4.381.400,00	4.444.317,00	5.450.453,00	101,4	122,6
	SGK Devlet Prim Gid.	208.100,00	224.983,00	276.000,00	108,1	122,7
	Mal ve Hizmet Alım Giderleri	10.800,00	11.000,00	12.000,00	101,9	109,1

A.2. TEMEL MALİ TABLOLARA İLİŞKİN AÇIKLAMALAR

2021YILI BÜTÇE UYGULAMA SONUÇLARI

BİRİM ADI	KBÖ	EKLENEN	DÜŞÜLEN	TOPLAM ÖDENEK	HARCAMA	KALAN
SOSYAL BİLİMLER ENSTİTÜSÜ	4.680.300,00	2.010.000,00	549.300,00	6.141.000,00	6.042.330,68	98.669,32
62- YÜKSEKÖĞRETİM	4.680.300,00	2.010.000,00	549.300,00	6.141.000,00	6.042.330,68	98.669,32
239- ÖN LİSANS EĞİTİMİ, LİSANS EĞİTİMİ VE LİSANSÜSTÜ EĞİTİM	4.680.300,00	2.010.000,00	549.300,00	6.141.000,00	6.042.330,68	98.669,32
Mal ve Hizmet Alımları	11.000,00	-	-	11.000,00	4.366,00	6.634,00
Personel Giderleri	4.444.317,00	1.990.000,00	533.600,00	5.900.717,00	5.814.983,93	85.733,07
Sos. Güv. Kurum. Devlet Primi Gid	224.983,00	20.000,00	15.700,00	229.283,00	222.980,75	6.302,25

A.3. MALİ DENETİM SONUÇLARI

2021 yılında Sosyal Bilimler Enstitüsü için iç ve dış mali denetim raporu hazırlanmamıştır.

B. PERFORMANS BİLGİLERİ

B.1. FAALİYET VE PROJE BİLGİLERİ

B.1.1. FAALİYET BİLGİLERİ

DOKTORA VE YÜKSEK LİSANS TEZLERİ

Sosyal Bilimler Enstitüsü altındaki lisansüstü programlarda 2021 yılı içerisinde Enstitüye bildirilen devam etmekte olan yüksek lisans ve doktora tez çalışmaları listesi:

YÜKSEK LİSANS

Programın Adı	Tezin Türü (Doktora/ Yüksek Lisans)	Tezin Adı	Öğrencinin Adı	Tez Yöneticisi Danışman-Eş Danışman	Tezin Durumu (Tamamlandı/ Devam Ediyor)
Türk Dili ve Edebiyatı	Yüksek Lisans	Turgut Uyar's Poetics In the Context of Avantgarde Theory (Ayangart Kuram Bağlamında Turgut Uyar Poetikası)	Abdulkadir Annak	Dr. Öğr. Üyesi Veysel Öztürk	Devam ediyor
Sosyoloji	Yüksek Lisans	Critical Journalism of Diaspora from Turkey in the European Mediascape: Its Potentials and Dilemmas	Akanda Taştekin	Doç. Dr. Bülent Küçük	Devam ediyor
Tarih	Yüksek Lisans	The Relationship between Armenian and Alevi Communities in the Late 19th and Early 20th Centuries	Ali Emre Korkmaz	Dr. Öğr. Üyesi Yaşar Tolga Cora	Devam ediyor
Tarih	Yüksek Lisans	Passports and Nationality: An Exploration of Allied-Issued Travel Documents in Occupied Istanbul	Allison Panelas	Dr. Öğr. Üyesi Yaşar Tolga Cora	Devam ediyor
İşletme	Yüksek Lisans	Digitalization in Cash FlowForecasting: Implication of Artificial Intelligence (AI)	Alper Binici	Doç. Dr. Ali Coşkun	Devam ediyor
Dilbilim	Yüksek Lisans	Aspects of Morphological Processing in Visual Word Recognition	Aref Alamdar Milani	Dr. Öğr. Üyesi Pavel Logaçev	Devam ediyor

Programın Adı	Tezin Türü (Doktora/ Yüksek Lisans)	Tezin Adı	Öğrencinin Adı	Tez Yöneticisi Danışman-Eş Danışman	Tezin Durumu (Tamamlandı/ Devam Ediyor)
Uluslararası İlişkiler	Yüksek Lisans	Dynamics of Environmentalism in the MENA Region: The Case of Egypt, Iran and Lebanon	Asena Aslı Kiraz	Dr. Öğr. Üyesi İrmak Ertör	Devam ediyor
Dilbilim	Yüksek Lisans	The Curious Case of Genitive in Turkish Pronouns	Aslı Kuzgun	Doç. Dr. Elena Guerzoni	Devam ediyor
İşletme Bilişim Sistemleri 2. Öğr.	Yüksek Lisans	Cyber Insurance Perception in Turkey	Aslı Özkeleş	Doç. Dr. Bilgin Metin	Devam ediyor
Asya Çalışmaları	Yüksek Lisans	The Structure of Shakespearian Sonnets in Japanese Translations	Asya Borahan	Prof. Dr. Arzu Öztürkmen	Devam ediyor
Çeviribilim	Yüksek Lisans	Machine Translation Quality in Relation to Linguistic Distance	Ata Leblebici	Doç. Dr. Mehmet Şahin	Devam ediyor
Turizm İşletmeciliği	Yüksek Lisans	Sustainable Tourism and Rural Development	Aydan Özkil	Prof. Dr. Bengi Ertuna	Devam ediyor
Turizm İşletmeciliği	Yüksek Lisans	Sustainable Tourism Development via Agritourism: The Case of Gökçeada	Ayşegül Tekin	Prof. Dr. Maria Dolores Alvarez	Devam ediyor
Tarih	Yüksek Lisans	I will Analyze the Image and Text on the Stele of Vultures and Stele of Naram-Sin with Deleuzian Imagery Analysis	Azra Ruveyde Koçer	Prof. Dr. Aslı Özyar	Devam ediyor
Asya Çalışmaları	Yüksek Lisans	Emergence of Naval Power in China: Yuan Dynasty as a Naval Power	Bahadır Numan Okçu	Dr. Öğr. Üyesi Fatma Lale Babaoğlu Balkış	Devam ediyor
Asya Çalışmaları	Yüksek Lisans	Japanese Foreign Investment Trends in Turkey in the New Millennium	Bahar Üğütücü	Prof. Dr. Arzu Öztürkmen Yılmaz	Devam ediyor
Sürdürülebilir Turizm İşletmeciliği	Yüksek Lisans	The Effects of Sustainable Restaurant Practices on Dinner Behavior	Banu Özden	Dr. Öğr. Üyesi Ahmet Uşaklı	Devam ediyor
Tarih	Yüksek Lisans	The Byzantine Administration in Crete, Cyprus, and Northern Syria During the Tenth-Century Military Expansion	Berke Çetinkaya	Doç. Dr. Şevki Koray Durak	Devam ediyor
Yönetim Bilişim Sistemleri	Yüksek Lisans	Generating Conversation Tree For Virtual Assistant Using Text Mining Approach: Case Study For An Insurance Brokerage Company	Berna Barut	Prof. Dr. Sona Mardikyan	Devam ediyor

Programın Adı	Tezin Türü (Doktora/ Yüksek Lisans)	Tezin Adı	Öğrencinin Adı	Tez Yöneticisi Danışman-Eş Danışman	Tezin Durumu (Tamamlandı/ Devam Ediyor)
Siyaset Bilimi ve Uluslararası İlişkiler	Yüksek Lisans	TV Series As a Tool of Soft Power Foreign Policy: The Case of Turkey	Betül Demirel	Doç. Dr. Zühre Aksoy Doç. Dr. Selcan Kaynak	Devam ediyor
Psikoloji	Yüksek Lisans	Intergenerational Continuity of Emotion Socialization Behaviors Among Turkish Parents and Grandparents	Beyza Özyol	Dr. Öğr. Üyesi Deniz Tahiroğlu	Devam ediyor
Uluslararası Ticaret Yönetimi	Yüksek Lisans	Challenges of Growth for SMEs in Spare Part Manufacturing Industry	Burcu Özercan	Prof. Dr. Nisan Selekler Gökşen	Devam ediyor
Dilbilim	Yüksek Lisans	Representation of Semantic Context	Büşra Marşan	Dr. Öğr. Üyesi Ümit Atlamaz	Devam ediyor
Tarih	Yüksek Lisans	Between Two Capitals: Ottoman Construction Program between Edirne and Istanbul in the Age of Sinan	Can Bozkır	Prof. Dr. Çiğdem Kafescioğlu	Devam ediyor
İşletme Bilişim Sistemleri 2. Öğr.	Yüksek Lisans	The Use of Blockchain in Life Cycleless Essment for Sustainable Supply Chains	Can Nilüfer Okay	Prof. Dr. Aslı Sencer	Devam ediyor
Siyaset Bilimi ve Uluslararası İlişkiler	Yüksek Lisans	The Political Economy of Development in Turkey	Cemalettin Yılmaz	Prof. Dr. Mine Eder	Devam ediyor
Yönetim Bilişim Sistemleri	Yüksek Lisans	An Exploratory Study on Knowledge Areas and E-Project Management	Ceren Aldemir	Prof. Dr. Meltem Özturan	Devam ediyor
Uluslararası Ticaret	Yüksek Lisans	Understanding the Effects of Online Marketplaces on the E-Retailers' Own Marketing Channels	Ceren Çolak	Dr. Öğr. Üyesi Oğuzhan Aygören	Devam ediyor
Turizm İşletmeciliği	Yüksek Lisans	Development of a Vegan Tourism Destination	Ceren İlayda Başol	Prof. Dr. Maria Dolores Alvarez	Devam ediyor
Asya Çalışmaları	Yüksek Lisans	The Effect of Cultural Policies Implemented by the Korean Government on Hallyu Wave	Çağla Öviz	Prof. Dr. Arzu Öztürkmen	Devam ediyor
Sosyoloji	Yüksek Lisans	A Social Query on the Privatization of Security and Universities	Dağlar Yaraşır	Dr. Öğr. Üyesi Saygun Gökarkıksel	Devam ediyor
Sosyal Politika	Yüksek Lisans	Women Prisoners in Turkey: A Qualitative Analysis	Dilara Aydoğuş	Prof. Dr. Serra Müderrisoğlu	Devam ediyor

Programın Adı	Tezin Türü (Doktora/ Yüksek Lisans)	Tezin Adı	Öğrencinin Adı	Tez Yöneticisi Danışman-Eş Danışman	Tezin Durumu (Tamamlandı/ Devam Ediyor)
		of Access to Healthcare			
Türk Dili ve Edebiyatı	Yüksek Lisans	The Interaction of Oral and Written Traditions in the Works of Âşık Maksud Feryadi (Âşık Maksud Feryadi'nin Eserlerinde Sözlü ve Yazılı Geleneğin Etkileşimi)	E. Nisan Erdem	Dr. Öğr. Üyesi Veysel Öztürk	Devam ediyor
İşletme	Yüksek Lisans	Relationship Between Leadership and Job Satisfaction	Eda Tezcan	Prof. Dr. Hayat Kabasakal	Devam ediyor
Çeviribilim	Yüksek Lisans	Translation and Journalism: The Role of Translators in News Writing	Eda Turan	Dr. Öğr. Üyesi Fazilet Akdoğan Özdemir	Devam ediyor
İşletme Bilişim Sistemleri 2. Öğr.	Yüksek Lisans	Digitalmaturity of Service Catalog Management Systems in Software Companies	Efsun Bal	Prof. Dr. Aslı Sencer	Devam ediyor
Dilbilim	Yüksek Lisans	A Sociophonetic Analysis of Sibilants in the Queer Community in Turkey	Ege Baran Dalmaç	Doç. Dr. Elena Guerzoni	Devam ediyor
Tarih	Yüksek Lisans	Landscape Transformation in the 19th Century Smyrna	Ege Gutay (Tarih)	Prof. Dr. Paolo Girardelli	Devam ediyor
İşletme Bilişim Sistemleri	Yüksek Lisans	The Relationship Between Brand Image and Social Media Advertisements	Egemen Eres	Prof. Dr. Hande Türker Prof. Dr. Ashıhan Nasır	Devam ediyor
Sosyoloji	Yüksek Lisans	Dating Scripts Among the Youth in Turkey: Case of Dating Applications	Elif Arzuman	Dr. Öğr. Üyesi Kutluğhan Soyubol	Devam ediyor
Dilbilim	Yüksek Lisans	The Construction of Identity	Elif Begüm Yaşar	Doç. Dr. Didar Akar	Devam ediyor
Yönetim Bilişim Sistemleri	Yüksek Lisans	Project Management for Organisational Sustainability	Elif Seda Zor	Prof. Dr. Zuhâl Tanrıkkulu	Devam ediyor
İktisat	Yüksek Lisans	A Game Theoretical Approach to International Climate Agreements	Emre Kösemen	Prof. Dr. Ayşe Mumcu	Devam ediyor
Siyaset Bilimi ve Uluslararası İlişkiler	Yüksek Lisans	Land Redistribution, Development And Neoliberal Transformations: Case of Egypt Syria and Iraq	Enes Yapar	Prof. Dr. Mine Eder	Devam ediyor

Programın Adı	Tezin Türü (Doktora/ Yüksek Lisans)	Tezin Adı	Öğrencinin Adı	Tez Yöneticisi Danışman-Eş Danışman	Tezin Durumu (Tamamlandı/ Devam Ediyor)
İşletme	Yüksek Lisans	Relationship Between Leadership and Trust	Esin Esvap	Doç. Dr. Özgün Burcu Rodopman	Devam ediyor
İktisat	Yüksek Lisans	The Effect of Political Business Cycles on Structural Change	Esra Özdemir	Dr. Öğr. Üyesi Emekcan Yücel	Devam ediyor
İşletme	Yüksek Lisans	The Impact of Cognitive Biases and Psychological Factors on Consumer Buying Behavior	Ezgi Kaynak	Prof. Dr. Özlem Hesapçı Karaca	Devam ediyor
Dilbilim	Yüksek Lisans	Topics of Diachronic Syntax of Turkish Conditionals	Ezgi Sanyar	Doç. Dr. Elena Guerzoni	Devam ediyor
İşletme	Yüksek Lisans	Effects of Family Size on Consumer Behavior	Fatih Çağlar Koç	Prof. Dr. Özlem Hesapçı Karaca	Devam ediyor
Türk Dili ve Edebiyatı	Yüksek Lisans	Occidental Approaches in Ottoman Woman's Periodicals and Newspapers (Osmanlı Kadın Dergi ve Gazetelerinde Oksidental Yaklaşımlar)	Fatma Şevval Küçükturan	Dr. Öğr. Üyesi Olcay Akyıldız	Devam ediyor
Tarih	Yüksek Lisans	Identity in Byzantium During The Palaiologan Era	Ferhat Sezer Kurtoğlu	Prof. Dr. Nevra Necipoğlu	Devam ediyor
Çeviribilim	Yüksek Lisans	Translation of Popular Science Texts in Turkey	Fırat Ceylan	Doç. Dr. Mehmet Şahin	Devam ediyor
Sosyoloji	Yüksek Lisans	The Relationship between the Animals and Humans in Turkey	Gizem Duman	Prof. Dr. Zafer Yenal	Devam ediyor
İşletme Bilişim Sistemleri II. Öğretim	Yüksek Lisans	Churn Prediction Using Survival Analysis	Gözde Hiçyok	Dr. Öğr. Üyesi Nazım Taşkın	Devam ediyor
Siyaset Bilimi ve Uluslararası İlişkiler	Yüksek Lisans	Refugees and Integration	Gülen Naz Terzi	Doç. Dr. Dilek Çınar	Devam ediyor
Türk Dili ve Edebiyatı	Yüksek Lisans	The Theme of Placelessness in the Generation of 1950s Turkish Short Story (1950 Kuşağı Öykücülüğünde Mekânsızlaşma İzleği)	Gülender Kılınç	Dr. Öğr. Üyesi Veysel Öztürk	Devam ediyor
Yönetim Bilişim Sistemleri	Yüksek Lisans	The Impact of Using Artificial Intelligence on E-learning	Gülsevrim Çavuş	Prof. Dr. Meltem Özturan	Devam ediyor

Programın Adı	Tezin Türü (Doktora/ Yüksek Lisans)	Tezin Adı	Öğrencinin Adı	Tez Yöneticisi Danışman-Eş Danışman	Tezin Durumu (Tamamlandı/ Devam Ediyor)
Çeviribilim	Yüksek Lisans	A Hermeneutic Approach Towards Subtitle Translation: The Case of Contemporary Korean Cinema	Harun Dallı	Dr. Öğr. Üyesi Fazilet Akdoğan Özdemir	Devam ediyor
Tarih	Yüksek Lisans	Constructing Legality in Late Ottoman Age: Law, Religion and Center in the example of Meclis-i Vâla (1838-1868)	Hasan Fatih Öyük	Dr. Öğr. Üyesi Yaşar Tolga Cora	Devam ediyor
Psikoloji	Yüksek Lisans	Learning From Fiction: Story Books and Cartoons	Hatice Şeyma Kara	Dr. Öğr. Üyesi Deniz Tahiroğlu	Devam ediyor
Psikoloji	Yüksek Lisans	The Effect of Cumulative Visual Information on Decision Making Processes	Hatice Zülal Boz	Prof. Dr. Ayşecan Boduroğlu	Devam ediyor
Çeviribilim	Yüksek Lisans	Generating Morphological Patterns of Extinct Languages with Machine Translation Systems	Helin Yıldız	Doç. Dr. Mehmet Şahin	Devam ediyor
Siyaset Bilimi ve Uluslararası İlişkiler	Yüksek Lisans	Carbon Emission Regulations and Their Enforcement Levels: A Comparative Analysis Between Germany and Turkey	Hunca Seyfettin Baran	Doç. Dr. Zeynep Kadirbeyoğlu	Devam ediyor
Tarih	Yüksek Lisans	Ottoman Modernity and Making the Ulema: Prosopography of Istanbul Based Ottoman İlmîyye Class (1850-1910)	İbrahim Enes Niziplioğlu	Prof. Dr. Edhem Eldem	Devam ediyor
İşletme Bilişim Sistemleri 2. Öğr	Yüksek Lisans	Generating a Human Resource Evaluation System in Travel Retail Sector	İbrahim Erkil Emrah Kahraman	Prof. Dr. Aslı Sencer	Devam ediyor
Uluslararası Ticaret	Yüksek Lisans	Effects of International Trade and Covid19 Pandemic on Gender Wage Discrimination and Female Labor Force Participation	İlayda Aras	Dr. Öğr. Üyesi Sabri Arhan Ertan	Devam ediyor
Türk Dili ve Edebiyatı	Yüksek Lisans	From Ottoman Empire to Republic of Turkey: Syphilis in Turkish Literature	İlayda Engin	Doç. Dr. Zeynep Uysal	Devam ediyor
Sosyoloji	Yüksek Lisans	Taking off the Headscarf: A	İpek Boldağ	Doç. Dr. Ayfer Bartu Candan	Devam ediyor

Programın Adı	Tezin Türü (Doktora/ Yüksek Lisans)	Tezin Adı	Öğrencinin Adı	Tez Yöneticisi Danışman-Eş Danışman	Tezin Durumu (Tamamlandı/ Devam Ediyor)
		Qualitative Study of Subjectivation Processes			
Uluslararası Ticaret Yönetimi	Yüksek Lisans	The Effects of Industry 4.0 on Supply Chain Visibility	İrem Altay	Prof. Dr. Arzu Tektaş	Devam ediyor
Sosyoloji	Yüksek Lisans	A Comparative Analysis of Organizational Processes of Capitalist Corporations and Religious Sects	İrem Sumru Müftüoğlu	Doç. Dr. Ceren Özselçuk	Devam ediyor
Asya Çalışmaları II. Öğretim	Yüksek Lisans	The Influence of the Vajrapani on the Development of Japanese Martial Ideologies	Jennifer Leigh Norris	Prof. Dr. Arzu Öztürkmen Yılmaz (Danışman) Dr. Erdal Küçükyalçın (Eş Danışman)	Devam ediyor
Sosyoloji	Yüksek Lisans	The Gendered Practice of Remittance: The Declining of Traditional Gender Roles	Jiyanda Kaya	Doç. Dr. Bülent Küçük	Devam ediyor
Siyaset Bilimi ve Uluslararası İlişkiler	Yüksek Lisans	Hashtag Activism and Its Effectiveness in the Countries Ruled by Populist Parties	Kadir Cihan Duran	Dr. Öğr. Üyesi Başak Taraktaş	Devam ediyor
Psikoloji	Yüksek Lisans	Mother-Infant Attachment: The Role of Childhood Trauma of Mothers and Moderation of Oxytocin Receptor Gene (OXTR)	Kevser Eryılmaz	Dr. Öğr. Üyesi Elif Aysimi Duman	Devam ediyor
Sosyal Politika	Yüksek Lisans	State Interventions to Accelerate Urban Renovation as a Disaster Risk Mitigation Strategy: Municipalities in İstanbul	Mahir Takak	Prof. Dr. E. Ünal Zenginobuz	Devam ediyor
Psikoloji	Yüksek Lisans	A Developmental Investigation of Dimensions of Nationalism: Who Can Be Part of My Nation?	Mahmut Kurupınar	Dr. Öğr. Üyesi Gaye Soley	Devam ediyor
Tarih	Yüksek Lisans	Land Appropriation in the Eastern Provinces of the Ottoman Empire in the Late 19th Century	Mahmut Polat	Dr. Öğr. Üyesi Yaşar Tolga Cora	Devam ediyor
Siyaset Bilimi ve Uluslararası İlişkiler	Yüksek Lisans	Political Aspects of LGBTQ Community's Self-Representation in Turkey	Maiia Korovaina	Doç. Dr. Murat Akın	Devam ediyor

Programın Adı	Tezin Türü (Doktora/ Yüksek Lisans)	Tezin Adı	Öğrencinin Adı	Tez Yöneticisi Danışman-Eş Danışman	Tezin Durumu (Tamamlandı/ Devam Ediyor)
İşletme Bilişim Sistemleri II. Öğretim	Yüksek Lisans	Predicting Future Variance of S&P500 with ML Methods and its Applicability to BIST	Mehmet Ekin Gültekin	Doç. Dr. Bertan Badur	Devam ediyor
Çeviribilim	Yüksek Lisans	The Rise of multimodality: Applying TRranslation Criticism to Video Games	Mehmet Eren Sönmez	Dr. Öğr. Üyesi Ena Hodjijkj	Devam ediyor
Siyaset Bilimi ve Uluslararası İlişkiler	Yüksek Lisans	Gender and Migration – A Discourse Analysis	Melanie Melis Büyük	Doç. Dr. Zühre Aksoy	Devam ediyor
Tarih	Yüksek Lisans	Levantine beyond the Bourgeoisie: Working-class Immigration from Italy to Istanbul	Mert Pekdoğdu	Prof. Dr. Paolo Girardelli	Devam ediyor
Türk Dili ve Edebiyatı	Yüksek Lisans	Geleniğin Hayaletimsilięi ya da Modern Şairin Hayaletin Lanetinden Kurtulma Çabası Olarak Objet Poetic (Spectrality of Tradition or Objet Poetic as a Modern Poet's Effort to Get Rid of the Specter's Curse)	Mert Tutucu	Dr. Öğr. Üyesi Veysel Öztürk	Devam ediyor
Yönetim Bilişim Sistemleri	Yüksek Lisans	Main Drivers of Twitch Engagement	Mert Yalçın	Prof. Dr. Aslıhan Nasır	Devam ediyor
Psikoloji	Yüksek Lisans	The Relation Between Metamemory and Executive Functions	Merve Yaşar	Prof. Dr. Ali İzzet Tekcan	Devam ediyor
Sosyoloji	Yüksek Lisans	An Ethnographic Study of Social Bonds in Collective Confinement	Mete Ulutaş	Dr. Öğr. Üyesi Saygun Gökarıksel	Devam ediyor
Asya Çalışmaları	Yüksek Lisans	Spiritual Practices in the Mongolian Community in Istanbul	Mina Yalçıntaş Ertürk	Prof. Dr. Arzu Öztürkmen	Devam ediyor
Dilbilim	Yüksek Lisans	The suffix -sI(n) in Turkish	Muhammed İleri	Dr. Öğr. Üyesi Ömer Demirok	Devam ediyor
Dilbilim	Yüksek Lisans	Tense-Agreement Marking and Stem Allomorphy in French	Neslihan Cesur	Doç. Dr. Elena Guerzoni	Devam ediyor
Psikoloji	Yüksek Lisans	The Relationship Between Music and Social Development in Infancy	Neslihan Oğuz	Dr. Öğr. Üyesi Gaye Soley	Devam ediyor
Sosyoloji	Yüksek Lisans	A Mix-Method Analysis of Urban Extreme Poverty from the	Nilüfer Çomak	Dr. Öğr. Üyesi Ceylan Engin	Devam ediyor

Programın Adı	Tezin Türü (Doktora/ Yüksek Lisans)	Tezin Adı	Öğrencinin Adı	Tez Yöneticisi Danışman-Eş Danışman	Tezin Durumu (Tamamlandı/ Devam Ediyor)
		Perspective of Gender Inequality		Dr. Öğr. Üyesi Sinan Erensü (Eş Danışman)	
İşletme	Yüksek Lisans	Making Sense of Shifting Customer Perceptions and Customer Expectations of E-commerce Websites	Oğuzhan Karataş	Prof. Dr. Gülден Asugman	Devam ediyor
Psikoloji	Yüksek Lisans	The Role of Religious Ideologies in Children's Expectations About Moral and Social Transgressions	Oya Serbest	Dr. Öğr. Üyesi Gaye Soley	Devam ediyor
Yönetim Bilişim Sistemleri	Yüksek Lisans	Hybrid Machine Learning Algorithm Approach in the Network Anomaly Detection	Ömer Taşdemir	Prof. Dr. Sona Mardikyan	Devam ediyor
Türk Dili ve Edebiyatı	Yüksek Lisans	The Genre of Naat in Sufi Poetry: Sufi Orders and Diversity of Styles (Tekke Edebiyatında Naat Türü: Tarikatlar Bağlamında Üslup Çeşitliliği)	Ömercan Çetinkaya	Dr. Öğr. Üyesi Zeynep Oktay Uslu	Devam ediyor
Psikoloji	Yüksek Lisans	Is Majority's Decision Always Democratic? Children's Consideration of Minority's Demands Based on the Groups' Status	Özdeş Çetin	Dr. Öğr. Üyesi Gaye Soley	Devam ediyor
Tarih	Yüksek Lisans	The Making of Gender in The Early Modern Ottoman Society	Özge Işık	Prof. Dr. Çiğdem Kafescioğlu	Devam ediyor
Asya Çalışmaları	Yüksek Lisans	An Analysis of Production and Popularity of Korean Dramas	Pelin Özer	Prof. Dr Arzu Öztürkmen Yılmaz	Devam ediyor
Tarih	Yüksek Lisans	Byzantine-Ottoman Encounters In Architectural and Urban History	Rahime Aksa Boyraz	Prof. Dr. Çiğdem Kafescioğlu	Devam ediyor
Psikoloji	Yüksek Lisans	Turkish Mothers' Emotion Socialization Behaviors for Anger and Sadness	Rümeyya Pınar Karan	Dr. Öğr. Üyesi Deniz Tahiroğlu	Devam ediyor
Sosyoloji	Yüksek Lisans	A Comparison of Religiosity's Relation with Ethnic and Civic-State National Identity: The Bosnian and	Safa Nur Altuncu	Dr. Öğr. Üyesi Juho Korhonen Dr. Öğr. Üyesi Başak Taraktaş (Eş Danışman)	Devam ediyor

Programın Adı	Tezin Türü (Doktora/ Yüksek Lisans)	Tezin Adı	Öğrencinin Adı	Tez Yöneticisi Danışman-Eş Danışman	Tezin Durumu (Tamamlandı/ Devam Ediyor)
		Bosniak Identities			
Uluslararası Ticaret Yönetimi	Yüksek Lisans	Effects of Financial Crises on Political Preferences	Seher Beray Bayer	Dr. Öğr. Üyesi Sabri Arhan Ertan	Devam ediyor
Türk Dili ve Edebiyatı	Yüksek Lisans	Türkçe Romanda Annelik (Motherhood in the Turkish Novel)	Seher Çetin	Doç. Dr. Zeynep Uysal	Devam ediyor
İşletme	Yüksek Lisans	The Effect of Influencer Marketing on Environmentally Friendly Product Consumption	Selen İlikcık	Dr. Öğr. Üyesi Belgin Arısan	Devam ediyor
İşletme	Yüksek Lisans	The Differential Effects of Social Media on the Marketing Funnel Stages	Semra Celin Sivrikaya	Dr. Öğr. Üyesi Belgin Arısan	Devam ediyor
Türk Dili ve Edebiyatı	Yüksek Lisans	Manhood and Womanhood in Prose Stories (Mensur Hikâyelerde Erkeklikler ve Kadınlıklar)	Sergen Avcı	Dr. Öğr. Üyesi Nazlı İpek Hüner Cora	Devam ediyor
Uluslararası Ticaret	Yüksek Lisans	The Impacts of Digital Transformation Process of Companies on Globalization	Sergen Özvar	Dr. Öğr. Üyesi Mehtap Işık	Devam ediyor
Dilbilim	Yüksek Lisans	“Gibi” Constructions in Turkish	Serra Gök	Doç. Dr. Elena Guerzoni	Devam ediyor
Uluslararası Ticaret Yönetimi	Yüksek Lisans	Legal Design for Innovation: A Comparative Study of Regulatory Eco-Systems	Seyyit Ömer Özateş	Doç. Dr. Aslı Deniz Helvacıoğlu	Devam ediyor
Psikoloji	Yüksek Lisans	The Role of Social Relationships on the Formation of Interpersonal Trust	Simge Ersönmez	Dr. Öğr. Üyesi Gaye Soley	Devam ediyor
Türk Dili ve Edebiyatı	Yüksek Lisans	Demonic-Child Characters in Modern Turkish Stories After the Republic Period (Cumhuriyet Dönemi Modern Türk Öykücülüğünde Şeytani Çocuk Karakterler)	Süheyla Abanoz	Dr. Öğr. Üyesi Veysel Öztürk	Devam ediyor
Tarih	Yüksek Lisans	Islamist Political Activism and Education Volunteerism: A Local Ulema	Süleyman Taşkın	Dr. Öğr. Üyesi Yaşar Tolga Cora	Devam ediyor

Programın Adı	Tezin Türü (Doktora/ Yüksek Lisans)	Tezin Adı	Öğrencinin Adı	Tez Yöneticisi Danışman-Eş Danışman	Tezin Durumu (Tamamlandı/ Devam Ediyor)
		Movement in the Late Ottoman Konya, 1909-1921.			
Tarih	Yüksek Lisans	Being an Immigrant in Anatolia: An Oral History of Ethnic Memory	Sümeýra İsimbay	Prof. Dr. Arzu Öztürkmen	Devam ediyor
Türk Dili ve Edebiyatı	Yüksek Lisans	Reading the Body in Tanzimat Novels: Female and Queer Body Representations in Ahmet Midhat's Novels (Tanzimat Dönemi Romanında Bedeni Okumak: Ahmet Midhat Romanlarında Kadın ve Kuir Bedenlerin Temsili)	Sümeýye Topkara	Doç. Dr. Zeynep Uysal	Devam ediyor
Yönetim Bilişim Sistemleri	Yüksek Lisans	Comparison of Effort Estimation Accuracy in Agile Sprint Planning: Man-Day vs Story Point Techniques	Şevket Teber	Prof. Dr. Meltem Özturan	Devam ediyor
Erken Çocukluk Eğitimi - İlköğretim	Yüksek Lisans	Children's Position on the Internet: Increasing Children's Interest in Privacy Rights for Limiting Oversharing Parents	Şeyda Erdem	Doç. Dr. Zeynep Erdiller Yatmaz	Devam ediyor
Türk Dili ve Edebiyatı	Yüksek Lisans	Women and Their Self-Representation in Literary Texts on Prostitution in Turkish Literature (Türkçe Edebiyatıta Fuhuş Konulu Edebi Metinlerde Kadın ve Benlik Temsili)	Tuğçen Salkıç	Dr. Öğr. Üyesi Olcay Akyıldız	Devam ediyor
Yönetim Bilişim Sistemleri	Yüksek Lisans	Comparison of Traditional and Agile Methods in Software Development	Ulukan Keskik	Prof. Dr. Ceylan Onay Şahin	Devam ediyor
Uluslararası Ticaret	Yüksek Lisans	Factors Affecting Strategic Partnerships in Video-Streaming Industry	Yasemin Keskin	Dr. Öğr. Üyesi Oğuzhan Aygören	Devam ediyor
Tarih	Yüksek Lisans	Crime and Punishment in the Context of Late Ottoman Artisans	Yasemin Orhun	Dr. Öğr. Üyesi Yaşar Tolga Cora	Devam ediyor
Siyaset Bilimi ve Uluslararası İlişkiler	Yüksek Lisans	Critique of Ideology: Marx & Stirner Debate Revisited	Yusuf Noyan Öztürk	Dr. Öğr. Üyesi Volkan Çıdam	Devam ediyor

Programın Adı	Tezin Türü (Doktora/ Yüksek Lisans)	Tezin Adı	Öğrencinin Adı	Tez Yöneticisi Danışman-Eş Danışman	Tezin Durumu (Tamamlandı/ Devam Ediyor)
İşletme	Yüksek Lisans	Comparison of the Effects of YouTube and Instagram on the Purchase Intention of the Consumers in the Apparel Industry	Zeynep Dilşad Erdem	Dr. Öğr. Üyesi Belgin Arısan	Devam ediyor
Türk Dili ve Edebiyatı	Yüksek Lisans	Literary History Writing in İsmail Habib Sevük's <i>Türk Teceddüd Edebiyatı Tarihi</i> (İsmail Habib Sevük'ün <i>Türk Teceddüd Edebiyatı Tarihi</i> 'nde Edebiyat Tarihi Yazımı)	Zeynep Hazal Sevinç	Prof. Dr. Halim Kara	Devam ediyor
Yönetim Bilişim Sistemleri	Yüksek Lisans	Customer Experience Management in the Digital Environment	Zeynep Hazal Tunçer	Prof. Dr. Hande Türker	Devam ediyor
Psikoloji	Yüksek Lisans	The Role of Child Gender and Age in Parental Emotion Socialization	Zeynep Kömbe	Dr. Öğr. Üyesi Deniz Tahiroğlu	Devam ediyor
Siyaset Bilimi ve Uluslararası İlişkiler	Yüksek Lisans	Informational Autocracy as a Means to Regime Stability: The Case of Kazakhstan	Zhanyl Tulegetayeva	Dr. Öğr. Üyesi Başak Taraktaş	Devam ediyor

DOKTORA

Programın Adı	Tezin Türü (Doktora/ Yüksek Lisans)	Tezin Adı	Öğrencinin Adı	Tez Yöneticisi Danışman-Eş Danışman	Tezin Durumu (Tamamlandı/ Devam Ediyor)
Siyaset Bilimi ve Uluslararası İlişkiler	Doktora	Turkish Foreign Policy in Sub-Saharan Africa After July 15 2016: The Case Study of Cameroon and Senegal	Alima Anda Danzouma	Doç. Dr. Gun Kut	Devam ediyor
Öğrenme Bilimleri	Doktora	Designing Inquiry Laboratories with Metacognitive Scaffolds to Improve Participation in Science Practices in Introductory Physics	Arif Büyüksolak	Dr. Öğr. Üyesi Devrim Güven	Devam ediyor
Türk Dili ve Edebiyatı	Doktora	One Language Thousands of Faces: Armeno-Turkish	Arif Tapan	Doç. Dr. Erol Köroğlu	Devam ediyor

Programın Adı	Tezin Türü (Doktora/ Yüksek Lisans)	Tezin Adı	Öğrencinin Adı	Tez Yöneticisi Danışman-Eş Danışman	Tezin Durumu (Tamamlandı/ Devam Ediyor)
		Periodicals in the 19 th Century Ottoman Cultural Production (1850-1900) (Bir Dil Bin Süret: 19. Yüzyıl Osmanlı Kültürel Üretiminde Ermeni Harfli Türkçe Süreli Yayınlar (1850-1900))			
Siyaset Bilimi ve Uluslararası İlişkiler	Doktora	Between Rupture and Bargaining: Political Strategies of Secessionits Governing Parties in Catalonia and Scotland	Atakan Çiftçi	Dr.Öğr.Üyesi Mert Arslanalp	Devam ediyor
Siyaset Bilimi ve Uluslararası İlişkiler	Doktora	Human Security and Humanitarian Intervention	Ayşe İrem Aycan Özer	Doç. Dr. Gün Kut	Devam ediyor
Siyaset Bilimi ve Uluslararası İlişkiler	Doktora	Environmental Social Movements Drivers of Success and Failure	Beyza Sarıkoç Yıldırım	Doç. Dr. Zeynep Kadirbeyoğlu	Devam ediyor
Türk Dili ve Edebiyatı	Doktora	Potentials of Gynocriticism in Turkish Literature: Construction of Gender in Women's Writing (Türkçe Edebiyatta Jino-Eleştirel Okumanın Olanakları: Kadın Yazınında Cinsiyet Farkının İnşası)	Bilge Ulusman	Dr. Öğr. Üyesi Olcay Akyıldız	Devam ediyor
İktisat	Doktora	Explanation and Argumentation in Economics and Evolution of the Concepts of "Economic Realm" and "Economic Law"	Cemal Yardımcı	Prof. Dr. Ünal Zenginobuz	Devam ediyor
İşletme	Doktora	Antecedents and Outcomes of Self-Leadership	Çağla Güven	Prof. Dr. Hayat Kabasakal	Devam ediyor
Tarih	Doktora	An Urban Society in the Making: The Case of Bursa in the Seventeenth Century	Ekin Can Göksoy	Prof. Dr. Çiğdem Kafescioğlu	Devam ediyor

Programın Adı	Tezin Türü (Doktora/ Yüksek Lisans)	Tezin Adı	Öğrencinin Adı	Tez Yöneticisi Danışman-Eş Danışman	Tezin Durumu (Tamamlandı/ Devam Ediyor)
Siyaset Bilimi ve Uluslararası İlişkiler	Doktora	When Elemental Regimes Transform into Regime Complexities: The Case of Food Security	Elisabeth Elif Peker	Doç. Dr. Zühre Aksoy	Devam ediyor
Siyaset Bilimi ve Uluslararası İlişkiler	Doktora	Neoliberal Autocratization on the Nexus of Law and Time: The Case of Omnibus Laws in Turkey	Emir Kurmuş	Dr. Öğr. Üyesi Mert Arslanalp	Devam ediyor
Yönetim Bilişim Sistemleri	Doktora	The Impact of Content Consumption Motives and Content Type on Consumer Engagement in Social Media	Esra Koçak	Prof. Dr. Aslıhan Nasır	Devam ediyor
Türk Dili ve Edebiyatı	Doktora	Weaving New Webs in the Focus of Speculative Fiction in the History of Turkish Literature (Türkçe Edebiyat Tarihinde Spekülatif Kurgu Türü Odağında Yeni Ağlar Örmek)	Ezgi Hamzaçebi	Dr. Öğr. Üyesi Olcay Akyıldız	Devam ediyor
Türk Dili ve Edebiyatı	Doktora	Modern Osmanlı Edebiyatında Yazarlık Mesleğinin Doğuşu: Ebüzziyâ Tevfik Örneği (1871-1913)	Fatih Aşan	Prof. Dr. Halim Kara	Devam ediyor
Türk Dili ve Edebiyatı	Doktora	Representation Regime of Reality in “Real Life Stages” in Servet-i Fünun Era Short Fiction (Servet-i Fünûn Dönemi Öykülerindeki “Hayat-ı Hakikiye Sahneleri”nde Gerçekliğin Temsil Rejimi)	Fatma Damak	Doç.Dr. Zeynep Uysal	Devam ediyor
İktisat	Doktora	Welfera Analysis of Gegendal Population Distribution in Turkey	Gamze Zeki	Dr. Öğr. Üyesi Meltem Poyraz	Devam ediyor
İşletme	Doktora	Impact of Economic and Country-level Governance Factors on the Relation between	Mehmet Çeliktaş	Prof.Dr.Mine Uğurlu	Devam ediyor

Programın Adı	Tezin Türü (Doktora/ Yüksek Lisans)	Tezin Adı	Öğrencinin Adı	Tez Yöneticisi Danışman-Eş Danışman	Tezin Durumu (Tamamlandı/ Devam Ediyor)
		Corporate Governance and Distress			
İşletme	Doktora	The Influence of Humor on Risk Taking and its Consequences	Melisa Karakaya Arslan	Prof. Dr. Özlem Hesapçı Karaca	Devam ediyor
Tarih	Doktora	War, Humanitarianism, Propaganda: Relief to Ottoman Soldiers and Prisoners During the Ottoman-Russian War of 1877-1878	Münevver Hatipoğlu	Prof. Dr. Edhem Eldem	Devam ediyor
İngiliz Dili Eğitimi	Doktora	The Investigation of Cultural Conceptualizations and Categorizations in Turkish and American English	Münir Özturhan	Prof. Dr. Yasemin Bayyurt	Devam ediyor
Öğrenme Bilimleri	Doktora	Affective, Cognitive, And Metacognitive Mechanisms of Immersive Virtual Reality Learning Environment in Three Conditions	Nazmi Erdoğan	Doç. Dr. Engin Ader	Devam ediyor
Öğrenme Bilimleri	Doktora	Design of an Online Teacher Professional Development Program for Early Literacy with Problem-based Learning Principles	Nıvart Karın Ataoğlu	Dr. Öğr. Üyesi Nalan Babür	Devam ediyor
İşletme	Doktora	An Examination of the Glass Cliff Phenomenon with Multiple Approaches	Sanem Kaptanoğlu	Doç. Dr. Burcu Rodopman	Devam ediyor
Öğrenme Bilimleri	Doktora	Exploring Science Teacher Identity: A Case Study	Şükriye Nazlı Can	Doç. Dr. Ebru Z. Muğaloğlu	Devam ediyor
Siyaset Bilimi ve Uluslararası İlişkiler	Doktora	Student Activism in Turkey Through a Comparative Perspective: Change and Continuity From the 1970s Onwards	Umut Mişe	Doç. Dr. Murat Akan	Devam ediyor

Sosyal Bilimler Enstitüsü altındaki lisansüstü programlarda 2021 yılı içerisinde savunulup ilgili jüri tarafından kabul edilmiş olan 123 Yüksek Lisans ve 21 Doktora olmak üzere 144 adet lisansüstü tezinin listesi:

Programın Adı	Tezin Türü (Doktora/ Yüksek Lisans)	Tezin Adı	Öğrencinin Adı	Tez Yöneticisi Danışman-Eş Danışman	Tezin Durumu (Tamamlandı / Devam Ediyor)
İşletme	Yüksek Lisans	A Continuous Auditing Implementation with Benford's Law and Relative Discrepancies to an SME in Turkey	Ali Candan	Dr. Öğr. Üyesi Ali Çoşkun	Tamamlandı
Uluslararası Ticaret	Yüksek Lisans	Antecedents of Internationalization in Family Businesses	Ali Mert Bayık	Prof. Dr. Özlem Öktem	Tamamlandı
Felsefe-YL	Yüksek Lisans	The Sorites Argument Against Descriptivism	Anıl Seçkin Sezgin	Dr. Öğr. Üyesi Karanfil Soyhun	Tamamlandı
Tarih	Yüksek Lisans	Translation and the Growth of Juristic Discourse in Sixteenth-Century Ottoman Political Writing	Arif Erbil	Doç. Dr. Derin Terzioğlu	Tamamlandı
Psikoloji	Yüksek Lisans	Factors Affecting Retrieval Order of Autobiographical Memories	Arif Yasin Kavdır	Prof. Dr. Ali İzzet Tekcan	Tamamlandı
Dilbilim	Yüksek Lisans	Temporal Clauses in Turkish Sign Language	Aslı Özkol	Prof. Dr. Meltem Kelepir	Tamamlandı
Dilbilim	Yüksek Lisans	Kazakh <i>Esh</i> -Words and Negative Concords	Assem Amirzhanova	Doç. Dr. Elena Guerzoni	Tamamlandı
Uluslararası Ticaret	Yüksek Lisans	Antecedents of Impulsive Online Shopping Behavior During the Covid-19 Pandemic in Turkey	Asya Özışıklioğlu	Prof. Dr. Nisan Selekler Gökşen	Tamamlandı
Siyaset Bilimi ve Uluslararası İlişkiler	Yüksek Lisans	The Political Economy of Sovereign Wealth Funds: The Globalization Paradox	Ayşe Dilara Arslan	Prof. Dr. Mine Eder	Tamamlandı
Tarih	Yüksek Lisans	Urban Borders and Socio-spatial Dynamics in 16th-Century Istanbul: The Koca Mustafa Pasha District	Ayşe Tuğba Silahtar Subaşı	Prof. Dr. Çiğdem Kafescioğlu	Tamamlandı
Türk Dili ve Edebiyatı	Yüksek Lisans	A Mysterious Ottoman Narration: Hagop Hacıyan's <i>Kış Geceleri</i> [Winter Nights] as a Nineteenth Century Adventure Novel	Azra Çelik	Doç. Dr. Erol Köroğlu	Tamamlandı

Programın Adı	Tezin Türü (Doktora/ Yüksek Lisans)	Tezin Adı	Öğrencinin Adı	Tez Yöneticisi Danışman-Eş Danışman	Tezin Durumu (Tamamlandı / Devam Ediyor)
		(Osmanlı'da Esrarlı Bir Anlatı: 19. Yüzyıl Macera Romanı Olarak Hagop Hacıyan'ın <i>Kış Geceleri</i>)			
Sosyal Politika	Yüksek Lisans	Trade union responses to precarization: The case of mandatory alternative dispute resolution in Turkey	Batuğhan Yüzüak	Doç. Dr. Volkan Yılmaz	Tamamlandı
Dilbilim	Yüksek Lisans	A Semantic Description of Turkish Conditional Sentences	Bergül Soykan	Dr. Öğr. Üyesi Ömer Faruk Demirok	Tamamlandı
Siyaset Bilimi Ve Uluslararası İlişkiler	Yüksek Lisans	The Political Economy of Turkey Wealth Fund: The Interplay Between Fiscal Policy and Economic Governance	Berkay Örmeci	Dr. Öğr. Üyesi Alper Yağcı	Tamamlandı
İşletme	Yüksek Lisans	An Empirical Investigation of Borsa Istanbul Single Stock Futures: A TVP-VAR Approach	Burak Kalkan	Dr. Öğr. Üyesi Ali Coşkun	Tamamlandı
Psikoloji	Yüksek Lisans	Impact of Risk Visualization Formats on Decision Making	Burcu Avcı	Prof. Dr. Ayşecan Boduroğlu	Tamamlandı
Psikoloji	Yüksek Lisans	Event-Based Cultural Life Scripts and the Effect of Personal Experiences	Büşra Nur Güllü	Prof. Dr. Ali İzzet Tekcan	Tamamlandı
İktisat	Yüksek Lisans	Symmetric Equilibrium in Contests: Evidence from a TV Show	Büşra Yavuz	Doç. Dr. Tolga Umut Kuzubaş	Tamamlandı
İktisat	Yüksek Lisans	Commodity Taxation With Price-Dependent Preferences	Cansu Budak	Dr. Öğr. Üyesi Ayşe Yeliz Kaçamak	Tamamlandı
Türk Dili ve Edebiyatı	Yüksek Lisans	In Pursuit of Power Relations: Fictional Translators in the Turkish Novels (Güç İlişkilerinin İzinde: Türk Romanında Kurmaca Çevirmenler)	Cansu Cansever Efeler	Dr. Öğr. Üyesi Olcay Akyıldız	Tamamlandı
Asya Çalışmaları	Yüksek Lisans	The Legacy of Inequality in the Status of Turkish and Chinese Women's Rights to Property	Cansu Gümüş	Dr. Öğr. Üyesi Lale Babaoğlu Balkış	Tamamlandı
Sosyal Politika	Yüksek Lisans	Locating Turkey's active labour market	Cemre Canbazer	Doç. Dr. Volkan Yılmaz	Tamamlandı

Programın Adı	Tezin Türü (Doktora/ Yüksek Lisans)	Tezin Adı	Öğrencinin Adı	Tez Yöneticisi Danışman-Eş Danışman	Tezin Durumu (Tamamlandı / Devam Ediyor)
		policies within activation typologies: Enabling or workfarist?			
Uluslararası İlişkiler: Türkiye, Avrupa ve Orta Doğu	Yüksek Lisans	Re-opening of Halki Theological School: Between Politics, Religion and International Relations	Cenk Erdal	Doç. Dr. Ziya Umut Türem	Tamamlandı
Tarih	Yüksek Lisans	The Fighting Races of the Orient: German Orientalism and Imperial Discourses in Postwar Memory	Christian Scott Hillman	Dr. Öğr. Üyesi Yaşar Tolga CORA	Tamamlandı
İktisat	Yüksek Lisans	Gold Mining in Mount Ida: Development Discourses and Valuation Languages in The Social Media	Çağla Tabak	Prof. Dr. Begüm Özkaynak	Tamamlandı
Felsefe	Yüksek Lisans	A Late Wittgensteinian Approach To Early Christian Apophaticis	Çetin Sadıkoğlu	Doç. Dr. Chryssi Sidiropoulou	Tamamlandı
Sosyal Politika	Yüksek Lisans	Young Activist Perspectives towards Turkish Sexual and Reproductive Health Policy and Services: Problems, Barriers, Ideals	Dağlar Çilingir	Doç. Dr. Volkan Yılmaz	Tamamlandı
Tarih	Yüksek Lisans	Maintaining Order on Stage: Criminalizing Performing Arts in Late Ottoman Istanbul (1878-1908)	Defne Özözer	Prof. Dr. Arzu Öztürkmen	Tamamlandı
Eğitim Bilimleri	Yüksek Lisans	Women Entrepreneurs' Learning Experiences in Securing Microcredit and Establishing a Business	Deniz İrem Ergüney	Prof. Dr. Özlem Ünlühisarçıklı	Tamamlandı
Bilişsel Bilim	Yüksek Lisans	The Effects of Smooth Pursuit Eye Movements and Abutting Pattern Motion on Luminance Contrast Sensitivity	Didem Alaşhan	Dr. Öğr. Üyesi İnci Ayhan	Tamamlandı
Psikoloji	Yüksek Lisans	The Effects of Motion and Smooth Pursuit Eye Movements on the Visibility of Chromatic Stimuli	Dilce Tanrıverdi	Dr. Öğr. Üyesi İnci Ayhan	Tamamlandı
İşletme	Yüksek Lisans	A Measure of Omnichannel Customer Experience (OCX): Key Dimensions and	Dilek Erdem	Dr. Öğr. Üyesi Belgin Arısan	Tamamlandı

Programın Adı	Tezin Türü (Doktora/ Yüksek Lisans)	Tezin Adı	Öğrencinin Adı	Tez Yöneticisi Danışman-Eş Danışman	Tezin Durumu (Tamamlandı / Devam Ediyor)
		Effects on Customer Metrics			
Eğitim Teknolojisi	Yüksek Lisans	The Effect of Game-Based Learning on Fourth-Grade Students' Number Sense Abilities	Duygu Taylan Bektaş	Dr. Öğr. Üyesi Mutlu Şen Akbulut	Tamamlandı
Felsefe	Yüksek Lisans	Fragmentation of Truth: Heidegger's Confrontation with Plato	Ebru Kızılkaya	Dr. Öğr. Üyesi Ahmed Abdel Meguid	Tamamlandı
İşletme	Yüksek Lisans	The Utilization of Capital Forms in Communicating Identity Projects and Managing Community Conflicts: A Study Modest Fashion Online Consumption Community	Ece Başkol	Prof. Dr. Ayşegül Toker	Tamamlandı
Sosyoloji	Yüksek Lisans	Listening to Possible Worlds: The 2019 Istanbul Feminist Night March and Its Acoustic Conflicts	Ege Akdemir	Prof. Dr. Meltem Ahıska	Tamamlandı
Psikoloji	Yüksek Lisans	Cognitive and Social Correlates of Saving Behavior in Early Childhood and Adulthood	Ege Kamber	Dr. Öğr. Üyesi Deniz Tahiroğlu	Tamamlandı
Tarih	Yüksek Lisans	Public Space and Memory in Late Antique Byzantium	Egemen Gezgin	Doç. Dr. Koray Durak	Tamamlandı
Sosyoloji	Yüksek Lisans	Expressive and Interactive Potentialities Online: Discussion and the Reproduction of "Good Motherhood" on Instagram	Ekin Yağan Şentürk	Prof. Dr. Biray Kolluoğlu	Tamamlandı
İngiliz Dili Eğitimi	Yüksek Lisans	Investigating Agency in Discourse: Multilingual Iranian Immigrants in Istanbul	Elanur Sönmez	Dr. Öğr. Üyesi Işıl Erduyan	Tamamlandı
İngiliz Dili Eğitimi	Yüksek Lisans	Rater Effects and Foci in the Oral Assessment Process of English Test for Aviation Personnel	Elif Bedir	Prof. Dr. Gülcan Erçetin	Tamamlandı
Tarih	Yüksek Lisans	Life and Works of Marius Michel in Nineteenth-Century Ottoman Empire	Emine Esra Nalbant	Doç. Dr. Ahmet Ersoy	Tamamlandı
Tarih	Yüksek Lisans	Legal Modernization in the Early Meiji Period	Emir Karakaya	Prof. Dr. Edhem Eldem	Tamamlandı

Programın Adı	Tezin Türü (Doktora/ Yüksek Lisans)	Tezin Adı	Öğrencinin Adı	Tez Yöneticisi Danışman-Eş Danışman	Tezin Durumu (Tamamlandı / Devam Ediyor)
		and the Japanese Research on the Mixed Courts of Egypt			
Yönetim Bilişim Sistemleri	Yüksek Lisans	Financial Literacy and Cryptocurrency Participation	Emre Demirci	Prof. Dr. Ceylan Onay Şahin	Tamamlandı
İngiliz Dili Eğitimi	Yüksek Lisans	Linguistic Ethnography in a Multilingual Workplace: The Japanese Language Office at an English-Medium State University in Turkey	Emre Murat Bozer	Dr. Öğr. Üyesi Işıl Erduyan	Tamamlandı
Psikoloji	Yüksek Lisans	Early Processing of Scatterplots: The Impact of Outlier and Content on Trend-Line Estimation	Emre Oral	Prof. Dr. Ayşecan Boduroğlu	Tamamlandı
İşletme	Yüksek Lisans	Time-varying Yield Curve Dynamics and Interactions for Turkish Sovereign Bonds	Emre Soykök	Dr. Öğr. Üyesi Cenk C. Karahan	Tamamlandı
Bilişsel Bilim	Yüksek Lisans	Building a Morphological Analyzer for Laz.	Esra Önal	Doç. Dr. Arzucan Özgür	Tamamlandı
Tarih	Yüksek Lisans	The Social and Economic Transformation of Mush Region between 1865 and 1890	Evren Çakıl	Dr. Öğr. Üyesi Yaşar Tolga Cora	Tamamlandı
Dilbilim	Yüksek Lisans	Applicatives in Ladino	Fatma Belgin Dinç	Prof. Dr. Balkız Öztürk Başaran	Tamamlandı
Eğitim Teknolojisi	Yüksek Lisans	The Impact of Role Assignment on Social Presence in Online Discussions: A Mixed-Method Study	Fatma Şeyh	Dr. Öğr. Üyesi Mutlu Şen-Akbulut	Tamamlandı
Türk Dili ve Edebiyatı	Yüksek Lisans	A Mevlid-i Şerif by Mustafa Selâmî Efendi: Textual Analysis with Transcription, Intralingual Translation, and Facsimile (Mustafa Selâmî Efendi'nin Mevlid-i Şerif'i: (İnceleme-Metin))	Fatma Şüheda Odunkıran	Dr. Öğr. Üyesi Gülşah Taşkın	Tamamlandı
Uluslararası Ticaret Yönetimi	Yüksek Lisans	Effect of Silk Road Railway on International Trade: An	Ghina Karazi	Dr. Öğr. Üyesi Ülfet Zeynep Ata	Tamamlandı

Programın Adı	Tezin Türü (Doktora/ Yüksek Lisans)	Tezin Adı	Öğrencinin Adı	Tez Yöneticisi Danışman-Eş Danışman	Tezin Durumu (Tamamlandı / Devam Ediyor)
		Analysis of the Turkish Case			
Psikoloji	Yüksek Lisans	Psychological Wellbeing and Predictors of Mental Health in Young Adulthood	Gizem Dal	Dr. Öğr. Üyesi Yasemin Sohtorik İlkmen	Tamamlandı
Psikoloji	Yüksek Lisans	Maternal Reactions to Autonomous Behaviors in Toddlers in the Context of Different Maternal Representations	Gökçe Dinler	Doç. Dr. Serra Müderrisoğlu	Tamamlandı
Eğitim Teknolojisi	Yüksek Lisans	Scaffolding Elementary Students' Written Composition with Technology to Improve the Quality of their Writing	Gülcan Biçer Özdemir	Dr. Öğr. Üyesi Hamdi Erkunt	Tamamlandı
Türk Dili ve Edebiyatı	Yüksek Lisans	The Miraculous Life of an Early Ottoman Saint: The Hagiography of Emîr Sultan (Emîr Sultan Menâkıbnâmesi: Bir Erken Dönem Osmanlı Velisinin Kerametleri)	Gülser Yaman	Doç. Dr. Zeynep Sabuncu	Tamamlandı
Tarih	Yüksek Lisans	Nefsü'l-Emr Literature and Its Meaning for the Early Modern Ottoman Society	Hakan Yerebakan	Doç. Dr. Derin Terzioğlu	Tamamlandı
Bilişsel Bilim	Yüksek Lisans	A Computational Model and Psychological Investigation of Event Segmentation and Learning	Hamit Başgöl	Dr. Öğr. Üyesi Emre Uğur	Tamamlandı
Erken Çocukluk Eğitimi	Yüksek Lisans	Using Mindfulness to Support Children's Social and Emotional Learning in a Kindergarten: A Teacher's Perspective	Hatice Doğan	Doç. Dr. Mine Göl Güven	Tamamlandı
İşletme	Yüksek Lisans	Predicting Financial Distress In Private Companies: The Case Of Turkish Firms	Hilmi Buğra Abbasoğlu	Dr. Öğr. Üyesi Ali Coşkun	Tamamlandı
İşletme	Yüksek Lisans	Intraday Correlation Dynamics in Borsa	Hulusi Bahcivan	Dr. Öğr. Üyesi Cenk C.	Tamamlandı

Programın Adı	Tezin Türü (Doktora/ Yüksek Lisans)	Tezin Adı	Öğrencinin Adı	Tez Yöneticisi Danışman-Eş Danışman	Tezin Durumu (Tamamlandı / Devam Ediyor)
		Istanbul Via Score-Driven Kalman Filtering		Karahan (Danışman)	
Türk Dili ve Edebiyatı	Yüksek Lisans	Modernity, Tradition and Negotiation in the Literary Magazine <i>Post Öykü</i>	Hüsna Baka Dalp	Dr. Öğr. Üyesi Veysel Öztürk	Tamamlandı
Eleştiri ve Kültür Çalışmaları	Yüksek Lisans	Contested Landscapes of Belonging at the Turkish-Syrian Border: The (Re)making of Antakya and Defne	Jose Rafeal Medeiros Coelho	Dr. Öğr. Üyesi Maria Pilar Milagros Garcia	Tamamlandı
Dilbilim	Yüksek Lisans	Semantics of Turkish Free Conditionals	Kadernur Akpınar	Doç. Dr. Elena Guerzoni	Tamamlandı
Siyaset Bilimi ve Uluslararası İlişkiler	Yüksek Lisans	Political Islam and Democracy: How Islamist Political Parties Survive in Hostile Settings	Kadir Barış Sağlam	Dr. Öğr. Üyesi Alper Yağcı	Tamamlandı
Felsefe	Yüksek Lisans	Ineffability And Interpretation In Wittgenstein's Philosophy Of Art	Kadir Kılıç	Doç. Dr. Chryssi Sidiropoulou	Tamamlandı
Tarih	Yüksek Lisans	The Memory of Nicaean Rule in Early Palaiologan Texts as a Means of <i>Kaiserkritik</i> and Propaganda	Kevser Gül	Prof. Dr. Nevra Necipoğlu	Tamamlandı
Asya Çalışmaları	Yüksek Lisans	Hyundai Motor Company's Overseas Manufacturing Policy: The Analysis of Turkey as a Production Site	Kuntay Yiğit Uçar	Dr. Öğr. Üyesi Olcay Akyıldız	Tamamlandı
Türk Dili ve Edebiyatı	Yüksek Lisans	Nationalist Transformation of the Historical Novel: Namık Kemal's <i>Cezmi</i> as an Example of Rewriting (Tarihsel Romanın Milliyetçi Dönüşümü: Bir Yeniden Yazım Örneği Olarak Namık Kemal'in <i>Cezmi</i> 'si)	Kübra Şimşek	Dr. Öğr. Üyesi Olcay Akyıldız	Tamamlandı
Türk Dili ve Edebiyatı	Yüksek Lisans	The Representation of "Other Woman" in the Halide Edib Adıvar's Travel Narratives (Halide Edib'in Seyahat Anlatılarında "Öteki Kadının" Temsili)	Maide Sena Terzi	Dr. Öğr. Üyesi Olcay Akyıldız	Tamamlandı

Programın Adı	Tezin Türü (Doktora/ Yüksek Lisans)	Tezin Adı	Öğrencinin Adı	Tez Yöneticisi Danışman-Eş Danışman	Tezin Durumu (Tamamlandı / Devam Ediyor)
Uluslararası Ticaret	Yüksek Lisans	Anti-Dumping Activities in International Trade: A Textile Case From Turkey	Melike Yalçın	Dr. Öğr. Üyesi Mehtap Işık	Tamamlandı
Çeviribilim	Yüksek Lisans	The Turkish Translation and Staging of <i>Arturo Ui</i> from the Perspective of <i>Verfremdungseffekt</i> : An Analysis	Mert Moralı	Dr. Öğr. Üyesi Jonathan M. Ross	Tamamlandı
Psikoloji	Yüksek Lisans	A Shea Butter-Based Ketamine Ointment: The Ameliorative Effects of Transdermal Ketamine on Behavioral Despair	Merve Akan	Dr. Öğr. Üyesi Güneş Ünal	Tamamlandı
İngiliz Dili Eğitimi	Yüksek Lisans	Linguistic Construction of Oral Narratives in Turkish: Women's Stories of Survival and Power	Merve Özçelik	Dr. Öğr. Üyesi Işıl Erduyan	Tamamlandı
Tarih	Yüksek Lisans	The Crimean Khanate and the Closure of the Black Sea Frontier (1699-1730)	Metehan Aldoğan	Doç Dr. Derin Terzioğlu	Tamamlandı
Uluslararası Ticaret Yönetimi	Yüksek Lisans	Foreign Direct Investment and Entry Modes from Turkey to Africa: The Investment, Climate, Determinants, Opportunities, Challenges	Muhammed Enes Uslu	Doç. Dr. Gözde Ünal	Tamamlandı
Türk Dili ve Edebiyatı	Yüksek Lisans	A Transcription And Textual Analysis of Mehmed Memduh Pasha's Eser-i Memdûh As a Comparison of Pen And Sword Mehmed Memduh (Paşa'nın Kalem-Kılıç Mukayesesi Hakkındaki Eser-i Memdûh'u: Transkripsiyonlu Metin ve İnceleme)	Muhammed Şahin	Prof. Dr. Fatma Büyükkarcı Yılmaz	Tamamlandı
Yönetim Bilişim Sistemleri	Yüksek Lisans	Mobile Online Class Notes: Usage Patterns of Secondary Students in Turkey	Muhammet Furkan Taşel	Prof. Dr. Meltem Özturan	Tamamlandı

Programın Adı	Tezin Türü (Doktora/ Yüksek Lisans)	Tezin Adı	Öğrencinin Adı	Tez Yöneticisi Danışman-Eş Danışman	Tezin Durumu (Tamamlandı / Devam Ediyor)
Siyaset Bilimi ve Uluslararası İlişkiler	Yüksek Lisans	The State of Turkey's Construction Sector During AKP Era	Murat Akdoğan	Prof. Dr. Mine Eder	Tamamlandı
Uluslararası Ticaret Yönetimi-YL	Yüksek Lisans	The Relationship Between Official Development Assistance and Human Development: An Empirical Study on Sub-Saharan Africa	Mustafa Yunus Dede	Dr. Öğr. Üyesi Mehtap Işık	Tamamlandı
Psikoloji	Yüksek Lisans	The Relationship Between Socioeconomic Status Parameters and Inflammation in Pregnant Women in Turkey	Nilay Ateşyakar	Dr. Öğr. Üyesi Elif Aysimi Duman	Tamamlandı
İktisat	Yüksek Lisans	Intergenerational Earnings Mobility in Turkey: A Comparable Estimate	Nizam Melikşah Demirtaş	Doç. Dr. Orhan Torul	Tamamlandı
Tarih	Yüksek Lisans	Resistance in Everyday Life and the Performativity of the Turkish Minority in Bulgaria (1946 -1989)	Onur Ciddi	Prof. Dr. Arzu Öztürkmen	Tamamlandı
Felsefe	Yüksek Lisans	A Reconciliation of Two Approaches To Freedom: Neo-Republicanism and Marxism	Onur Kılıç	Dr. Öğr. Üyesi Yıldız Silier	Tamamlandı
İşletme	Yüksek Lisans	The Role of Regulatory Focus on Online Shopping Behavior in Times of Pandemic	Ömer Ali Güneş	Prof. Dr. Özlem Hesapçı Karaca	Tamamlandı
Yönetim Bilişim	Yüksek Lisans	Deep Learning Based Extractive Text Summarization System for Turkish News	Özcan Gündeş	Dr. Öğr. Üyesi Ahmet Onur Durahim	Tamamlandı
İngiliz Dili Eğitimi	Yüksek Lisans	Linguistic Construction of Translocal Identities: Multilingual Ugandans in İstanbul	Özge Deniz	Dr. Öğr. Üyesi Işıl Erduyan	Tamamlandı
Tarih	Yüksek Lisans	'The Twin Books for Two Ottoman Princesses: An Examination on the Matali'ü's Sa'ade Manuscripts (1582)'	Özge Nur Yıldırım	Prof. Dr. Çiğdem Kafescioğlu	Tamamlandı
Tarih	Yüksek Lisans	Credit, Creditors, and Moneylending in Late	Özgür Gündiken	Prof. Dr. Nevra Necipoğlu	Tamamlandı

Programın Adı	Tezin Türü (Doktora/ Yüksek Lisans)	Tezin Adı	Öğrencinin Adı	Tez Yöneticisi Danışman-Eş Danışman	Tezin Durumu (Tamamlandı / Devam Ediyor)
		Byzantine Constantinople			
Psikoloji	Yüksek Lisans	Implications of Femininity Threat for Support for Transgender Rights and Gender-Specific System Justification	Özlem Şahin	Dr. Öğr. Üyesi Nur Soylu Yalçınkaya	Tamamlandı
Sürdürülebilir Turizm	Yüksek Lisans	Social Impact Assessment in Cultural Trails: The Case of Hoyran / Kapaklı in the Lycian Way	Pelin Sürmeli	Prof. Dr. Maria Dolores Alvarez	Tamamlandı
İngiliz Dili Eğitimi	Yüksek Lisans	Fluctuations in Epistemic (A)symmetry in Video Mediated Post-Observation Conversations	Pınar Topal	Dr. Öğr. Üyesi Nur Yigitoglu Aptoula	Tamamlandı
İktisat	Yüksek Lisans	The Effects of the Compulsory Schooling Law on Education - Occupation Mismatch in the Turkish Labor Market	Rabia Erarslan	Doç. Dr. Güzin Gülsün Akın	Tamamlandı
Felsefe	Yüksek Lisans	“The Unity of Existence” in Ibn ‘Arabī’s Seals of Wisdom and Plotinus’ Enneads	Rasoul Rahbari Ghazani	Doç. Dr. Chryssi Sidiropoulou	Tamamlandı
Türk Dili ve Edebiyatı	Yüksek Lisans	Yusuf Atılgan Romanlarında Erkeklik Temsilleri (Representations of Masculinity in Yusuf Atılgan’s Novels)	Rubabe Gökçen Çiftlik Chamberlin	Dr. Öğr. Üyesi Olcay Akyıldız	Tamamlandı
Psikoloji	Yüksek Lisans	Relationship Between Cultural Thought Styles and Political Ideology: An Analysis of Multiple Aspects of Holism	Rüya Su Şencan	<ul style="list-style-type: none"> Dr. Öğr. Üyesi Nur Soylu Yalçınkaya (Danışman) Prof. Dr. Adil Sarıbay (Eş Danışman) 	Tamamlandı
Bilişsel Bilim	Yüksek Lisans	Effects of Scaling Shoulder Width in Virtual Reality on Reachability and Pass-through-ability Affordances	Safa Andaç	Dr. Öğr. Üyesi İnci Ayhan	Tamamlandı
İktisat	Yüksek Lisans	Price Impact Estimation of	Saim Ayberk Sert	Prof. Dr. Burak Saltoğlu	Tamamlandı

Programın Adı	Tezin Türü (Doktora/ Yüksek Lisans)	Tezin Adı	Öğrencinin Adı	Tez Yöneticisi Danışman-Eş Danışman	Tezin Durumu (Tamamlandı / Devam Ediyor)
		Bond Market: A Machine Learning Approach			
Siyaset Bilimi ve Uluslararası İlişkiler	Yüksek Lisans	Politics of Transit in Turkey: Analysis of Bilateral Energy Relations with Russia and the European Union	Samed Şahin	Doç. Dr. Gün Kut	Tamamlandı
Rehberlik ve Psikolojik Danışmanlık	Yüksek Lisans	A Longitudinal Examination of Self-Efficacy in the Transition to Motherhood	Sedanur Sorgun	Dr. Öğr. Üyesi Nihal Yeniad	Tamamlandı
Yönetim Bilişim Sistemleri	Yüksek Lisans	Development of a Digital Maturity model for SMEs: A Case Study in Turkey	Sedanur Yıldız	Prof. Dr. Aslı Sencer	Tamamlandı
Dilbilim	Yüksek Lisans	Expression of Arguments and Age of Acquisition Effects in Turkish Sign Language	Semra Özdemir	Dr. Öğr. Üyesi Kadir Gökgöz	Tamamlandı
Sosyoloji	Yüksek Lisans	Marc Nichanian's Dead Witness Revisited Through "Mourning and Melancholy": From Historical Loss to Structural Lack	Sesil Artuç	Doç. Dr. Ceren Özselçuk	Tamamlandı
Tarih	Yüksek Lisans	Spiritual Kinship in Middle and Late Byzantine Hagiographic Sources	Seyhun Kılıç	Prof. Dr. Nevra Necipoğlu	Tamamlandı
Eleştiri ve Kültür Araştırmaları	Yüksek Lisans	Media Representation of Migration to Turkey: A Diachronic Perspective	Sezgi Başak Kavaklı	Doç. Dr. Didar Akar	Tamamlandı
Sosyal Politika	Yüksek Lisans	An Analysis of Turkish Oral Healthcare System: Patients' Perceptions and Treatment Pathways	Sibel Aydın	Doç. Dr. Volkan Yılmaz	Tamamlandı
Psikoloji	Yüksek Lisans	The Illusion of Explanatory Depth in Moral versus Non-Moral Issues	Sinem Yılmaz	Dr. Öğr. Üyesi Nur Soylu Yalçınkaya	Tamamlandı
Tarih	Yüksek Lisans	Islamist Political Activism and Education Volunteerism: A Local Ulema Movement in the Late Ottoman Konya, 1909-1921.	Süleyman Taşkın	Dr. Öğr. Üyesi Yaşar Tolga Cora	Tamamlandı

Programın Adı	Tezin Türü (Doktora/ Yüksek Lisans)	Tezin Adı	Öğrencinin Adı	Tez Yöneticisi Danışman-Eş Danışman	Tezin Durumu (Tamamlandı / Devam Ediyor)
Türk Dili ve Edebiyatı	Yüksek Lisans	The Representation of Sexual Violence in Halide Edib Adıvar's Novels (Halide Edib Adıvar'ın Romanlarında Cinsel Şiddetin Temsili)	Şeyma Gümüş	Dr. Öğr. Üyesi Olcay Akyıldız	Tamamlandı
Asya Çalışmaları	Yüksek Lisans	The Strategic Importance of the Kuril Islands for Japan's National Security	Taner Kır	Prof. Dr. Arzu Öztürkmen	Tamamlandı
Türk Dili ve Edebiyatı	Yüksek Lisans	Father-Son Relationship in Hasan Ali Toptaş's Novels: <i>Kuşlar Yasına Gider</i> and <i>Sonsuzluğa Nokta</i> (Hasan Ali Toptaş'ın Romanlarında Baba-Oğul İlişkisi: <i>Kuşlar Yasına Gider</i> ve <i>Sonsuzluğa Nokta</i>)	Tuğba Arda	Prof. Dr. Halim Kara	Tamamlandı
Tarih	Yüksek Lisans	Social Group Interactions in the Fourth Century BC Athens	Tuğçe Akgül	Dr. Öğr. Üyesi Koray Durak	Tamamlandı
Psikoloji	Yüksek Lisans	Basal Forebrain GABAergic Projections to the Amygdala and the BNST in Wistar Rats: A Retrograde Tract-Tracing Study	Tuğçe Tuna	Dr. Öğr. Üyesi Güneş Ünal	Tamamlandı
Sosyoloji	Yüksek Lisans	Change and Stability in the Structure of Cultural Beliefs	Turgut Keskintürk	Doç. Dr. Tuna Kuyucu	Tamamlandı
Siyaset Bilimi ve Uluslararası İlişkiler	Yüksek Lisans	Violence and Voting Behavior: Evidence from 2015 Turkish Elections	Ulaş Erdoğan	Dr. Öğr. Üyesi Mert Arslanalp	Tamamlandı
Siyaset Bilimi ve Uluslararası İlişkiler	Yüksek Lisans	The Dynamics of Political Information Environments in the Age of Misinformation	Ural Berk Karaoğlanoğlu	Doç. Dr. Selcan Kaynak	Tamamlandı
Siyaset Bilimi ve Uluslararası İlişkiler	Yüksek Lisans	Turkish Foreign Policy Discourse - A Critical Evaluation	Yasin Koçarlan	Doç. Dr. Zeynep Kadirbeyoğlu	Tamamlandı
Tarih	Yüksek Lisans	Interpreting Gender in Turkish Archaeology and Ancient History: A Critical Discourse Analysis	Yılmaz Yeniler	Doç. Dr. Elif Ünlü	Tamamlandı

Programın Adı	Tezin Türü (Doktora/ Yüksek Lisans)	Tezin Adı	Öğrencinin Adı	Tez Yöneticisi Danışman-Eş Danışman	Tezin Durumu (Tamamlandı / Devam Ediyor)
İşletme	Yüksek Lisans	Competition Dynamics in the Theatrical Distribution and Exhibition of First-run Domestic Films in Turkey	Yusuf Ölmez	Dr. Öğr. Üyesi Hüseyin Sami Karaca	Tamamlandı
Tarih	Yüksek Lisans	Cypro-Cilician Painted Pottery of Tarsus-Gözlükule: Understanding Local Ceramic Production Technology During the Iron Age	Zerrin Mutlu	Doç. Dr. Elif Ünlü	Tamamlandı
Uluslararası İlişkiler: Türkiye Avrupa ve Ortadoğu	Yüksek Lisans	The Impact of the COVID-19 Pandemic on Refugee Resettlement in Saint John, New Brunswick, Canada	Zoe Mae Marsters	Doç. Dr. Dilek Çınar	Tamamlandı
İşletme	Doktora	Long Term Volatility of Stock Returns in Turkey: Unconditional and Predictive Variance Analyses	Alp Eren Akyüz	Prof. Dr. Vedat Akgiray	Tamamlandı
Eğitim Bilimleri	Doktora	Family Education Policies in Turkey: A Critical Discourse Analysis of a Family Life Education Program	Ayça Günaydın Kaymakçıoğlu	Dr. Öğr. Üyesi Havva Ayşe Caner	Tamamlandı
İşletme	Doktora	Essays on Market Microstructure: Market Transparency, Liquidity and Price Discovery	Ayşe Çağlayan Gümüş	Dr. Öğr. Üyesi Cenk Cevat Karahan	Tamamlandı
Eğitim Bilimleri	Doktora	Program Development for the Leaders in the Post-Truth Era: Arts-Based Creative (ABC) Leadership Communication Program	Burcu Ertürk Kılıç	Prof. Dr. Fatma Nevra Seggie	Tamamlandı
İngiliz Dili Eğitimi	Doktora	Predictors of Reading Skills in Turkish-Speaking Fourth Grade Children	Ecehan Candan	Prof. Dr. Gülcan Erçetin	Tamamlandı

Programın Adı	Tezin Türü (Doktora/ Yüksek Lisans)	Tezin Adı	Öğrencinin Adı	Tez Yöneticisi Danışman-Eş Danışman	Tezin Durumu (Tamamlandı / Devam Ediyor)
Türk Dili ve Edebiyatı	Doktora	“Constructing the Self”: Representations of Masculinity in Ahmet Hamdi Tanpınar’s Novels (“Kendini Yapmak”: Ahmet Hamdi Tanpınar’ın Romanlarında Erkeklik Temsilleri)	Egem Atik	Prof. Dr. Halim Kara	Tamamlandı
İngiliz Dili Eğitimi	Doktora	Literacy Development in Turkish-Arabic Speaking Bilingual Children	Ferda İlerter	Prof. Dr. Gülcan Erçetin	Tamamlandı
Tarih	Doktora	From Antiquarianism to Urban Archaeology: Transformation of Research on “Old” Istanbul throughout the Nineteenth Century	Firuzan Melike Sümertaş	Doç. Dr. Ahmet Ersoy	Tamamlandı
Yönetim Bilişim Sistemleri	Doktora	Essays in Learning Representations of Complex Networks	Furkan Gürsoy	Doç. Dr. Bertan Badur	Tamamlandı
Felsefe	Doktora	Computationalism, Dynamical Systems Models, and Interactivism: A Methodological Comparison Using Lakatos's Scientific Research Programmes Approach	Haydar Oğuz Erdin	Dr. Öğr. Üyesi Lucas Thorpe	Tamamlandı
Türk Dili ve Edebiyatı	Doktora	A Crisis of Representation: The Identity of Hijabi Women in Turkish Novels (Temsil Krizi: Türk Romanında Örtülü Kadın Kimliği)	İclal Didem Balta	Doç. Dr. Erol Köroğlu	Tamamlandı
İngiliz Edebiyatı	Doktora	Shakespeare and Authority: The Intersection of Theatre, Locality and Politics in Turkey	Melis Günekan	Dr. Öğr. Üyesi Emine Fişek Türem	Tamamlandı
İngiliz Edebiyatı	Doktora	Formations of Hospitality in Documentary Theatre: Reverberations of Mass Media and Human Rights Violations	Merve Atasoy	Prof. Dr. Aslı Tekinay	Tamamlandı

Programın Adı	Tezin Türü (Doktora/ Yüksek Lisans)	Tezin Adı	Öğrencinin Adı	Tez Yöneticisi Danışman-Eş Danışman	Tezin Durumu (Tamamlandı / Devam Ediyor)
Eğitim Bilimleri	Doktora	Informal Workplace Learning Experiences of Gold-Collar Workers	Oya Sarkan	Prof. Dr. Özlem Ünlühisarcıklı	Tamamlandı
Tarih	Doktora	Minkarizade Yahya and the Ottoman Scholarly Bureaucracy in the Seventeenth Century	Özgün Deniz Yoldaşlar	Doç. Dr. Derin Terzioğlu	Tamamlandı
Çeviribilim	Doktora	The City in Translation: Representations of Istanbul in Translated Short Story Anthologies	Safiye Merve Akbaş Korkmaz	Prof. Dr. Özlem Berk Albachten	Tamamlandı
Siyaset Bilimi ve Uluslararası İlişkiler-	Doktora	Turkey's Israel Policy in the Post-Cold War Period: The Struggle of Identity over Realpolitik	Selin Nasi	Doç. Dr. Gün Kut	Tamamlandı
Felsefe	Doktora	Moral Autonomy and Moral Health in Kant	Seniye Tilev	Prof. Dr. Kenneth R. Westphal	Tamamlandı
Siyaset Bilimi ve Uluslararası İlişkiler -	Doktora	Encounters with Neoliberal Globalization: South Korea and Turkey in Comparative Perspective	Thergill Kim	Prof. Dr. Mine Eder	Tamamlandı
Türk Dili ve Edebiyatı	Doktora	The Geography of Ottoman Poetry: Cities in Ghazels (Osmanlı Şiirinin Coğrafyası: Gazelerde Şehirler)	Ülkü Akçay	Prof. Dr. Fatma Büyükkarcı Yılmaz	Tamamlandı
Eğitim Bilimleri	Doktora	Transformation Through Social Action: Experiences of Participants in New Social Movements	Zehra Bahadır Kuruş	Prof. Dr. Özlem Ünlühisarcıklı	Tamamlandı

B.1.2. ÜNİVERSİTELER İLE ÜNİVERSİTEMİZ ARASINDA YAPILAN İKİLİ ANLAŞMALAR

2021 Takvim Yılı içinde Sosyal Bilimler Enstitüsü'nün uluslararası ve yurtiçi üniversitelerle doğrudan taraf olarak imzaladığı ikili anlaşma bulunmamaktadır.

HAZIRLAYAN

Adı ve Soyadı

: Ersen Göl

Ünvanı

: Enstitü Sekreteri A.

Telefonu

: 0 212 359 7119

İmza

:

A handwritten signature in blue ink, consisting of a large, stylized initial 'E' followed by a series of loops and a long, sweeping tail that ends in a small hook.

İÇ KONTROL GÜVENCE BEYANI

Harcama yetkilisi olarak yetkim dâhilinde; bu raporda yer alan bilgilerin güvenilir, tam ve doğru olduğunu beyan ederim.

Bu raporda açıklanan faaliyetler için idare bütçesinden harcama birimimize tahsis edilmiş kaynakların etkili, ekonomik ve verimli bir şekilde kullanıldığını, görev ve yetki alanım çerçevesinde iç kontrol sisteminin idari ve mali kararlar ile bunlara ilişkin işlemlerin yasallık ve düzenliliği hususunda yeterli güvenceyi sağladığını ve harcama birimimizde süreç kontrolünün etkin olarak uygulandığını bildiririm.

Bu güvence, harcama yetkilisi olarak sahip olduğum bilgi ve değerlendirmeler ile benden önceki harcama yetkilisi/yetkililerinden almış olduğum bilgiler, iç kontroller, iç denetçi raporları ile Sayıştay raporları gibi bilgim dâhilindeki hususlara dayanmaktadır.

Burada raporlanmayan, idarenin menfaatlerine zarar veren herhangi bir husus hakkında bilgim olmadığını beyan ederim. (Bebek, İstanbul – 31.01.2021)

Harcama Yetkilisi

Doç. Dr. İlhami Öztürk
Sosyal Bilimler Enstitüsü Müdürü