



BOĞAZIÇI ÜNİVERSİTESİ

SOSYAL BİLİMLER
ENSTİTÜSÜ

2020 YILI
FAALİYET RAPORU

İÇİNDEKİLER

I. GENEL BİLGİLER.....	1
A. MİSYON VE VİZYON	1
A.1. MİSYON.....	1
A.2. VİZYON	1
B. BİRİMİN AMAÇ VE HEDEFLERİ	1
C. TEMEL POLİTİKA VE ÖNCELİKLER.....	2
D. YETKİ, GÖREV VE SORUMLULUKLAR.....	2
D.1. ÖRGÜT YAPISI (TEŞKİLAT ŞEMASI)	3
D.2. İDARİ ve MALİ YÖNETİM.....	4
D.2.1. ENSTİTÜ MÜDÜRÜ	5
D.2.2. ENSTİTÜ KURULU	5
D.2.3. ENSTİTÜ YÖNETİM KURULU	5
D.2.4. ENSTİTÜ SEKRETERİ.....	6
D.2.5. İDARİ SEKRETER	6
D.3. İDARİ GÖREVLER	7
D.4. KURUL, KONSEY VE KOMİSYON ÜYELİKLERİ (ÜNİVERSİTE İÇİ, SÜREKLİ VE GEÇİCİ).....	7
E. BİRİME İLİŞKİN BİLGİLER	8
E.1. FİZİKSEL YAPI (TAŞINMAZLAR).....	8
E.1.1. HİZMET ALANLARI.....	8
E.1.2. AMBAR, ARŞİV ALANLARI VE ATÖLYELER	8
E.2. BİRİMİN TAŞINIRLARI.....	8
E.2.1. DAYANAKLI TAŞINIRLAR	8
E.3. BİLGİ VE TEKNOLOJİK KAYNAKLAR	8
E.3.1. YAZILIMLAR	10
E.3.2. DONANIM ALTYAPISI	10
E.4. İNSAN KAYNAKLARI.....	11
E.4.1. AKADEMİK PERSONEL	11
AKADEMİK PERSONELİN KADRO VE İSTİHDAM ŞEKLİNE GÖRE DAĞILIMI ...	11
AKADEMİK PERSONELİN BÖLÜM/BİRİMLERE GÖRE DAĞILIMI.....	11
TAM ZAMANLI AKADEMİK PERSONELİN KADIN-ERKEK DAĞILIMI	11
ENSTİTÜ'DE YARI ZAMANLI GÖREVLENDİRİLEN AKADEMİK PERSONEL Hata! Yer işareti tanımlanmamış.	
E.4.2. İDARİ PERSONEL.....	17
İDARİ PERSONEL: KADROLARIN DOLULUK ORANINA GÖRE	17
İDARİ PERSONEL FİİLİ DURUMA GÖRE	17
İDARİ PERSONELİN EĞİTİM DURUMU	18
İDARİ PERSONELİN HİZMET SÜRELERİ.....	18
İDARİ PERSONELİN YAŞ İTİBARIYLA DAĞILIMI	18
İDARİ PERSONELİN KADIN-ERKEK DAĞILIMI.....	18
E.4.3. SÖZLEŞMELİ İDARİ PERSONEL	18
SÖZLEŞMELİ İDARİ PERSONEL DAĞILIMI	18
F. SUNULAN HİZMETLER	19
F.1. EĞİTİM HİZMETLERİ.....	19
F.1.1. EĞİTİM PROGRAMLARI	19
F.1.2. ÖĞRENCİ SAYILARI.....	19
F.2. İDARİ HİZMETLER.....	39
II. FAALİYETLERE İLİŞKİN BİLGİ VE DEĞERLENDİRMELER	39
A. MALİ BİLGİLER	39

<i>A.1. BÜTÇE UYGULAMA SONUÇLARI</i>	39
A.1.1. BÜTÇE GİDERLERİ.....	39
<i>A.2. TEMEL MALİ TABLOLARA İLİŞKİN AÇIKLAMALAR</i>	40
<i>A.3. MALİ DENETİM SONUÇLARI</i>	40
B. PERFORMANS BİLGİLERİ	41
<i>B.1. FAALİYET VE PROJE BİLGİLERİ</i>	41
B.1.1. FAALİYET BİLGİLERİ.....	41
DOKTORA VE YÜKSEK LİSANS TEZLERİ	41
B.1.2. ÜNİVERSİTELER İLE ÜNİVERSİTEMİZ ARASINDA YAPILAN İKİLİ ANLAŞMALAR	65

SUNUŐ

Sosyal Bilimler Enstitüsü, Boğaziçi Üniversitesi'nin üç fakülte (Eğitim Fakültesi, Fen-Edebiyat Fakültesi, İktisadi ve İdari Bilimler Fakültesi) ve bir yüksekokuluna (Uygulamalı Bilimler Yüksekokulu) bağı 22 farklı anabilim dalı altında açılmış olan 25'i tezli yüksek lisans, 11'i tezsiz yüksek lisans ve 15'i doktora olmak üzere toplam 51 lisansüstü programının koordinasyonundan sorumludur. Bu programların 8'i ikinci öğretim tezsiz ve tezli yüksek lisans programıdır. Enstitü, programlara ait tüm akademik ve mali işleri yürütmektedir. 2020 yılı sonu itibariyle, 814'u yüksek lisans ve 318'si doktora olmak üzere, Enstitü bünyesindeki programlara kayıtlı 1132 lisansüstü öğrencisi bulunmaktadır. Bu öğrencilerden 501'i birinci öğretim, 313'ü ikinci öğretim öğrencisidir.

Saygılarımla,

Prof. Dr. Ünal Zenginobuz
Sosyal Bilimler Enstitüsü Müdürü V.

I. GENEL BİLGİLER

A. MİSYON VE VİZYON

A.1. MİSYON

İktisadi ve idari bilimler, beşeri ve sosyal bilimler ile eğitim bilimlerinin değişik dallarındaki yüksek lisans ve doktora programlarının koordinasyonunu üstlenen Sosyal Bilimler Enstitüsü'nün ("Enstitü") misyonu, bilim üretilmesini gerçekleştirecek ortamı yaratmak ve sürdürmek, ilgili alanlarda ileri düzeyde eğitim gören lisansüstü öğrencilerini özgün ve bağımsız araştırma yapmaya yöneltmek, onları seçtikleri dallarda akademik ve profesyonel kariyerlere hazırlamaktır.

A.2. VİZYON

Enstitü'nün vizyonu, Boğaziçi Üniversitesi'nin uluslararası düzeyde bilim insanı yetiştirme uğraşında çitayı daha da yükseltmek, akademik çeşitliliği ve disiplinlerarası çalışmaları desteklemek, yeni fikir ve kuramların ortaya çıkmasını, yeni bilgilerin üretilmesini sürekli ön planda tutmaktır.

B. BİRİMİN AMAÇ VE HEDEFLERİ

Stratejik Amaçlar	Stratejik Hedefler
Sosyal ve insani bilimler araştırma altyapısını güçlendirmek	Sosyal ve insani bilim arařtırmalarının niteliğine ve ihtiyaçlarına uygun destek biçimlerinin belirlenmesi için ilgili Anabilim Dalları ile toplantılar
	Sosyal ve insani bilim alanlarındaki arařtırmaların niteliğine uygun destek biçimleri ve araçlarının geliştirilmesi için Rektörlük ve Teknoloji Transfer Ofisi ile birlikte çalışmak
Uluslararası düzeyde önde olan lisansüstü programlarımızın sayısını arttırmak	Yurtdışındaki mükemmeliyet merkezi durumunda olan kurumların lisansüstü eğitim uygulamaları da gözönüne alınarak en iyilerle rekabet
	Yurtiçi ve yurtdışı tanıtım faaliyetleri
	Yurtiçinden ve yurtdışından alanlarında önde gelen misafir öğretim üyeleri davet etmek
Disiplinlerarası programlar oluşturulmasını teşvik etmek	Farklı anabilim dallarından öğretim üyelerinin bir araya gelerek ekip çalışması yapmalarına uygun akademik ortamı sağlamak
	Ortak çalışmaların yürütülebilmesi için imkan yaratmak (mekan ve diğer toplantı destekleri)

C. TEMEL POLİTİKA VE ÖNCELİKLER

Sosyal Bilimler Enstitüsü, Boğaziçi Üniversitesi'nde ağırlıklı olarak Bölümlerin öncülüğünde açılıp yürütülen yüksek lisans programlarının eğitimle ilgili işlemlerini Üniversite ve YÖK nezdinde hayata geçiren, bu çerçevede Bölümlere ve öğrencilere hizmet veren bir platform olagelmıştır.

Sosyal ve insani bilimler, gerek Türkiye üzerine gerekse Türkiye'nin ilgili olduğu bölgeler üzerine yapılan uluslararası düzeydeki akademik araştırmalarda Boğaziçi Üniversitesi'nin (Üniversite) karşılaştırmalı üstünlüğe sahip olduğu alanlardır. Bu alanlardaki çok önemli araştırma birikiminin hem gelişerek artması, hem de yüksek lisans eğitimine daha fazla yansımaya, Üniversite olarak son yıllarda ağırlık vermeye başlanan araştırma üniversitesi olma hedefine daha fazla katkıda bulunma potansiyeli taşımaktadır. Sosyal Bilimler Enstitüsü, Bölümleri ve programları temel alma özelliğini mutlaka koruyarak, bu potansiyeli hayata geçirme yönünde daha fazla katkıda bulunma yönünde politikalar izlemeyi hedeflemektedir.

Sözü edilen temel hedeflere yönelik olarak göz önüne alınacak politikalar ve öncelikler başlıklar halinde şunlardır:

- Sosyal ve insani bilimler araştırma altyapısı: Sosyal ve insani bilimlerle ilgili araştırmalar, nitelikleri ve farklı destek ihtiyaçları itibariyle araştırma desteği konusunda diğer alanlardan farklıdır. Üniversite'nin son yıllarda önemli gelişme gösteren araştırma altyapısı içinde sosyal ve insani bilim araştırmalarının niteliğine ve ihtiyaçlarına daha uygun destek biçimleri geliştirilmesi için Bölümler ve Araştırma Projeleri Koordinasyon Ofisi ile birlikte çalışmak;
- Disiplinlerarası programlar: Disiplinlerarası yaklaşımları programların tasarlanmasına, ortaya çıkmasına, kuruluşlarıyla ilgili Üniversite kurulları ve YÖK nezdinde yürütülecek bürokratik işlemlere her türlü katkı ve desteğin Enstitü olarak verilmesi; bu tür yeni disiplinlerarası programların başarısı için temel programların güçlü olmaları gerekliliği çerçevesinde, var olan programların eksik ve ihtiyaçlarının belirlenmesine ve karşılanmasına destek olunması;
- Uluslararası ilişkiler ve işbirlikleri: Erasmus vb programların artmasının getirdiği öğrenci ve öğretim üyesi değişim olanaklarının araştırma ve yüksek lisans eğitiminin gelişmesine daha fazla hizmet etmesi için yeni destek biçimleri aramak, destek olmak; yurtdışından üniversitelerle sosyal ve insani bilimler alanlarında nitelikli uluslararası ortak yüksek lisans programlarının (araştırma potansiyeline de katkı yapacak şekilde) oluşturulmasına ve yürütülmesine destek olmak;

D. YETKİ, GÖREV VE SORUMLULUKLAR

Sosyal Bilimler Enstitüsü, Boğaziçi Üniversitesi'nin üç fakülte (Eğitim Fakültesi, Fen-Edebiyat Fakültesi, İktisadi ve İdari Bilimler Fakültesi) ve bir yüksekokuluna (Uygulamalı Bilimler Yüksekokulu) bağlı 22 farklı anabilim dalı altında açılmış olan 25'i tezli yüksek lisans, 11'i tezsiz yüksek lisans ve 15'i doktora olmak üzere toplam 51 lisansüstü programının koordinasyonundan sorumludur. Bu programların 8'i ikinci öğretim tezsiz ve tezli yüksek lisans programıdır. Enstitü, programlara ait tüm akademik ve mali işleri yürütmektedir. 2020 yılı sonu itibariyle, 814'u yüksek lisans ve 318'si doktora olmak üzere,

Enstitü bünyesindeki programlara kayıtlı 1132 lisansüstü öğrencisi bulunmaktadır. Bu öğrencilerden 501'i birinci öğretim, 313'ü ikinci öğretim öğrencisidir.

Enstitü'nün idari yapısında, (i) enstitü müdürü ve (ii) enstitü müdür yardımcıları ile (iii) enstitü kurulu ve (iv) enstitü yönetim kurulu yer almaktadır. Enstitü Müdürlüğü 2020 yılı sonu itibariyle Prof. Dr. Ünal Zenginobuz tarafından yürütülmektedir. Müdür Yardımcıları Doç. Dr. Tolga Umut Kuzubaş ve Dr. Öğr. Üyesi Emine Fişek'dir. Enstitü Yönetim Kurulu'nda, Müdür ve Müdür Yardımcılarının yanı sıra, Prof. Dr. Bengi Ertuna ve Dr. Öğr. Üyesi Nazik Dinçtopal Deniz yer almaktadır.

Enstitü'nün idari personeli olarak bir enstitü sekreteri ve iki idari sekreter görev yapmakta, ayrıca bir de hizmetli bulunmaktadır.

D.1. ÖRGÜT YAPISI (TEŞKİLAT ŞEMASI)

AKADEMİK TEŞKİLAT

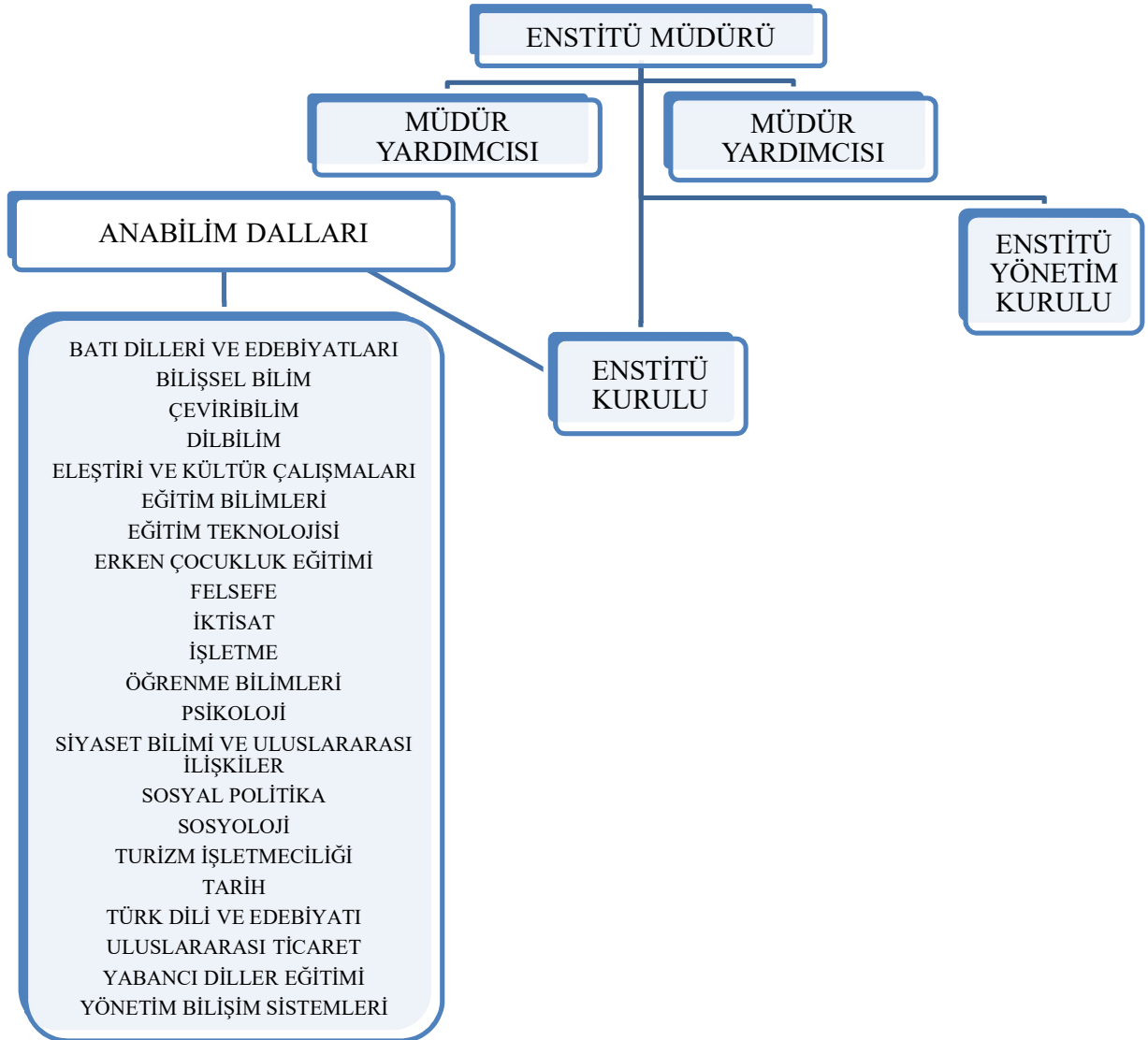

İDARİ TEŞKİLAT

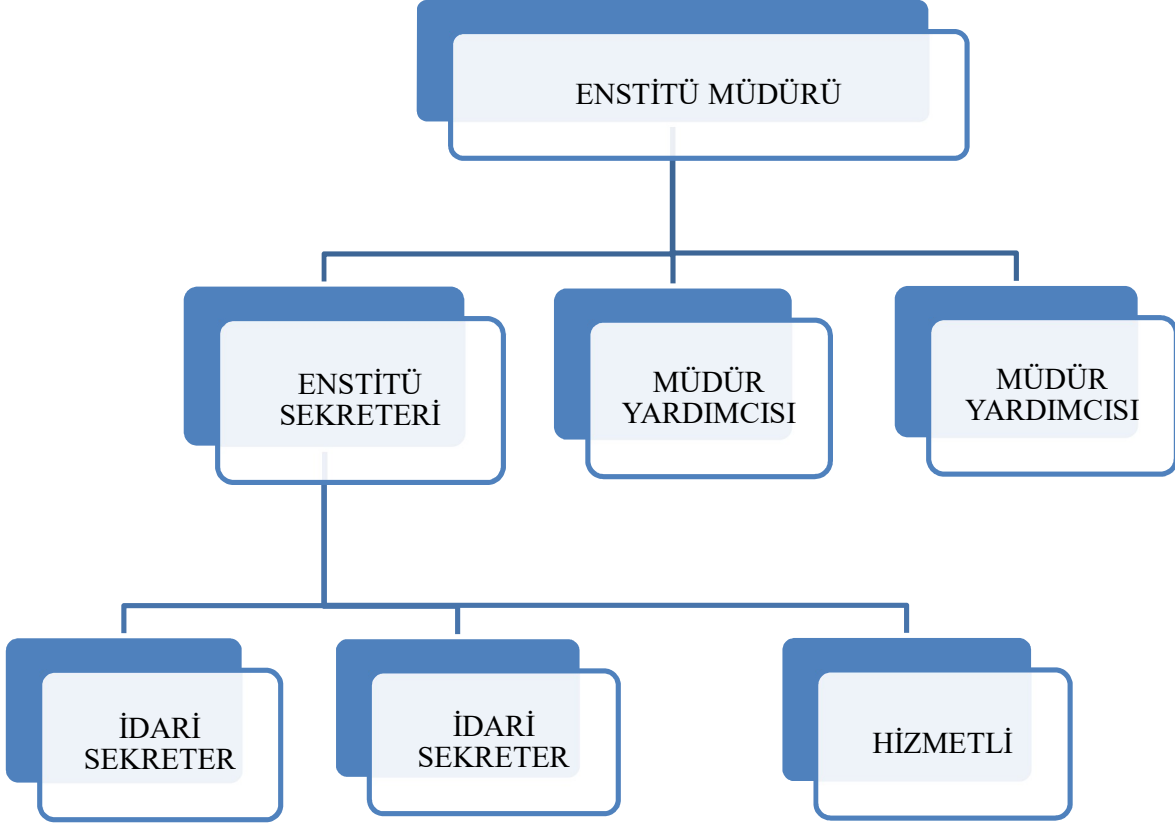

D.2. İDARİ ve MALİ YÖNETİM

Sosyal Bilimler Enstitüsü, Boğaziçi Üniversitesi'nin üç fakülte (Eğitim Fakültesi, Fen-Edebiyat Fakültesi, İktisadi ve İdari Bilimler Fakültesi) ve bir yüksekokuluna (Uygulamalı Bilimler Yüksekokulu) bağlı 22 farklı anabilim dalı altında açılmış olan 25'i tezli yüksek lisans, 11'i tezsiz yüksek lisans ve 15'i doktora olmak üzere toplam 51 lisansüstü programının koordinasyonundan sorumludur. Bu programların 8'i ikinci öğretim tezsiz ve tezli yüksek lisans programıdır. Enstitü, programlara ait tüm akademik ve mali işleri yürütmektedir. 2020 yılı sonu itibariyle, 814'u yüksek lisans ve 318'si doktora olmak üzere, Enstitü bünyesindeki programlara kayıtlı 1132 lisansüstü öğrencisi bulunmaktadır. Bu öğrencilerden 501'i birinci öğretim, 313'ü ikinci öğretim öğrencisidir.

D.2.1. ENSTİTÜ MÜDÜRÜ

Görev, Yetki ve Sorumluluklar

- Enstitü kurullarına başkanlık etmek, kurullarda alınan kararları uygulamak, enstitü kurullarının aldığı kararları rektörlüğe sunmak, ilgili anabilim dalları ile işbirliği yapmak ve anabilim dallarında alınan kararların uygulamasında bütünlük sağlamak;
- Enstitünün ödenek ve kadro ihtiyaçlarını gerekçesi ile birlikte rektörlüğe bildirmek, enstitü bütçesi ile ilgili öneriyi enstitü yönetim kurulunun görüşünü aldıktan sonra rektörlüğe sunmak;
- Enstitünün birimleri ve her düzeydeki personeli üzerinde genel gözetim ve denetimi sürdürmek;
- 2547 sayılı kanun ile kendisine verilen diğer görevleri yapmaktır.

Bütçe harcamalarında harcama yetkilisi olarak yetki ve sorumluluklar

- Ödeneklerin yerinde ve zamanında kullanılması;
- Harcama talimatlarının bütçe ilke ve esaslarına, kanun, tüzük ve yönetmelikler ile diğer mevzuata uygun olmasından ödeneklerin etkili, ekonomik ve verimli kullanılması;
- Giderlerin gerçek gereksinim karşılığı olması;
- Programlanmış hizmetlerin zamanında yerine getirilmesi;
- Amaca uygun nitelikte en fazla mal veya hizmet sağlanması;
- Komisyon, kurul veya bir uzman tarafından düzenlenmiş keşif, hakediş, tutanak veya benzeri belgelere dayalı olarak yapılan ödemelerden Sayıştay'a karşı sorumlu ve görevli olmaktır.

D.2.2. ENSTİTÜ KURULU

Görevleri

- Yeni program açma ve hali hazırdaki anabilim dallarının program değişikliklerinin (ders açma-kapama, kredi değişikliği gibi) görüşülerek, rektörlüğe bildirilmesini sağlamak;
- Enstitü yönetim kuruluna üye seçmek;
- 2547 sayılı kanun ile verilen diğer görevleri yapmaktır.

D.2.3. ENSTİTÜ YÖNETİM KURULU

Görevleri

- Öğrencilerin yüksek lisans ve doktora programına kabulü, ders alma ve bırakma, izin, ders saydırma ile eğitim- öğretim ve sınavlara ait işlemleri hakkında karar vermek;
- Müdürün enstitü yönetimi ile ilgili getireceği bütün işlerde karar almak;
- Enstitünün yatırım, program ve bütçe tasarısını görüşmek;
- Enstitünün eğitim-öğretim, plan ve programları ile takviminin uygulanmasını gözetmek;

- Öğretim üyelerinin yurt içi ve yurt dışı görevlendirmelerinde bütçe kısıtları dahilinde ödenek sağlamak;
- Yüksek lisans ve doktora öğrencilerine bütçe kısıtları dahilinde seminerlere katılım ücreti sağlamak;
- 2547 sayılı kanun ile verilen diğer görevleri yapmaktadır.

D.2.4. ENSTİTÜ SEKRETERİ

Görev ve Sorumlulukları

- Öğrencilerden gelen dilekçeleri kontrol ederek yönetim kuruluna sunulmaya hazır hale getirmek;
- Enstitü kurullarına raportörlük etmek, alınan kararları anabilim dallarına bildirmek;
- Anabilim dallarından gelen ders programları (program açma ders değişikliği kredi vs.) ile ilgili isteklerin enstitü kuruluna sunulması için gerekli hazırlıkları yapmak;
- Yükseköğretim Kurulu ve Rektörlük'ten gelen duyuruları anabilim dallarına bildirmektir.

Gerçekleştirme görevlisi olarak yetki ve sorumluluklar

5018 sayılı kanunun 33'üncü maddesi uyarınca gerçekleştirme görevlileri; harcama talimatı üzerine; işin yaptırılması, mal veya hizmetin alınması, teslim almaya ilişkin işlemlerin yapılması, belgelendirilmesi ve ödeme için gerekli belgelerin hazırlanması görevlerini yürütürler. Bu çerçevede

- 5018 sayılı kanun çerçevesinde yapmaları gereken iş ve işlemlerden;
- İç kontrol, ön mali kontrol ve ön mali kontrole ilişkin usul ve esasların 14'üncü maddesi uyarınca harcama birimlerinde ödeme ve verimli kullanılmasından;
- 5018 sayılı Kanun çerçevesinde, idari ve mali karar ve işlemlere ilişkin olarak iç kontrolün işleyişinden sorumludurlar.

Emir belgesi ve ekli belgeler üzerinde ön mali kontrol görevi, ödeme emri belgesi düzenlemekle görevlendirilen gerçekleştirme görevlileri tarafından yerine getirilir.

D.2.5. İDARİ SEKRETER

Görev ve Sorumlulukları

- Öğrencilerin dilekçelerini kayıt ederek, onların sorunlarına yardımcı olmak.
- Üniversitenin içinden ve dışarıdan gelen telefonları cevaplayarak, sorulara yanıt vermek.
- Yönetim Kurulu kararlarını yazmak.
- Mezun olan öğrencilerin dosya ve süresi dolan yazışmaların arşivlenmesini sağlamak.

Birimin atama, satın alma, ihale gibi karar alma süreçleri, yetki ve sorumluluk yapısı, mali yönetim, harcama öncesi kontrol sistemine ilişkin tespit ve değerlendirmeler yer alır.

D.4. İDARİ GÖREVLER

GÖREVİ	UNVANI, ADI VE SOYADI	GÖREV ŞEKLİ (ASİL /VEKİL)	GÖREV TARİHLERİ (2020 MALİ YILI)
Enstitü Müdürü	Prof. Dr. Ünal Zenginobuz	Vekil	12.12.2020- 31.12.2020
Enstitü Müdür Yardımcısı	Doç. Dr. Tolga Umut Kuzubaş	Asil	01.01.2020- 31.12.2020
Enstitü Müdür Yardımcısı	Dr. Öğr. Üyesi Nazik Dinçtopal Deniz	Asil	01.01.2020 - 01.09.2020
Enstitü Müdür Yardımcısı	Dr. Öğr. Üyesi Emine Fişek	Asil	01.09. 2020 - 31.12.2020
Enstitü Sekreteri	Ersen Göl	Asil	01.01.2020- 31.12.2020
İdari Sekreter	Ayşe Çekici	Asil	01.01.2020- 31.12.2020
İdari Sekreter	Ebru Duyar	Asil	01.01.2020 - 31.12.2020

D.5. KURUL, KONSEY VE KOMİSYON ÜYELİKLERİ (ÜNİVERSİTE İÇİ, SÜREKLİ VE GEÇİCİ)

BİRİMİN ADI	KURUL-KOMİSYON-KONSEY ADI	UNVANI, ADI VE SOYADI	GÖREVİ	GÖREV TARİHLERİ
Rektörlük	Senato	Müdür, Prof. Dr. Ünal Zenginobuz	Üye	01.01.2020 - 31.12.2020
Rektörlük	Bilimsel Araştırma Projeleri (BAP) Komisyonu	Müdür Yardımcısı, Doç. Dr. Tolga Umut Kuzubaş	Üye	01.01.2020 - 31.12.2020
Rektörlük	Üniversite Yönetim Kurulu	Müdür, Prof. Dr. Ünal Zenginobuz	Üye	01.01.2020- 31.12.2020
Rektörlük	Akademik Kurallar Komisyonu	Müdür Yardımcısı, Dr. Öğr. Üyesi Emine Fişek	Üye	01.01.2020 - 31.12.2020

E. BİRİME İLİŞKİN BİLGİLER

E.1. FİZİKSEL YAPI (TAŞINMAZLAR)

Sosyal Bilimler Enstitüsü, Boğaziçi Üniversitesi Güney Kampüste (No: 26) tek katlı bir binanın 3 odasında hizmet vermektedir (toplam 48 metrekare). Enstitüde 3 telefon, 4 adet masaüstü bilgisayar, 2 adet dizüstü bilgisayar, 2 adet yazıcı, 2 adet tarayıcı ve 1 adet fotokopi makinası bulunmaktadır. Bu cihazların alımı ve bakımı ile ilgili harcamaları rektörlüğün enstitüye ayırdığı bütçeden, özel öğrenci gelirlerinden ve ikinci öğretim programlarından enstitü payına ayrılan meblağdan karşılanmaktadır.

E.1.1. HİZMET ALANLARI

HİZMET ALANLARI	Ofis Sayısı	Alan (m ²)	Kullanan Kişi Sayısı
Akademik Personel Hizmet Alanları	-----	-----	-----
İdari Personel Hizmet Alanları	3	47,55 (m ²)	4
TOPLAM	3	47,55 (m²)	4

E.1.2. AMBAR, ARŞİV ALANLARI VE ATÖLYELER

	Adet	Alan (m ²)
Ambar Alanları	-----	-----
Arşiv Alanları	-----	-----
Atölyeler	-----	-----
TOPLAM	-----	-----

E.2. BİRİMİN TAŞINIRLARI

E.2.1. DAYANAKLI TAŞINIRLAR

Aşağıda verilen sayılar, Sosyal Bilimler Enstitüsü'nün kendi ofislerinin yn sıra, bünyesinde faaliyet gösteren İşletme Bilişim Sistemleri Tezsiz Yüksek Lisans Programı (BIS), Ekonomi ve Finans II. Öğretim Tezsiz Yüksek Lisans Programı (ECONFIN), İşletme II. Öğretim Tezsiz Yüksek Lisans Programı (EMBA) ve Uluslararası İlişkiler: Türkiye, Avrupa ve Orta Doğu II. Öğretim Tezsiz Yüksek Lisans Programı (MIR) ofislerinde bulunan demirbaşları kapsamaktadır.

Taşınır Grubu	Taşınır Adı	Ölçü Adı	Toplam Miktar
253.2.2	Merdivenler	ADET	1
253.2.5	Kesintisiz Güç Kaynakları	ADET	2
253.3.1	Vakumlu Temizleyiciler	ADET	1
253.3.1	Zemin Süpürme Makineleri	ADET	1
253.3.1	Bulaşık Yıkama Makineleri ve Ekipmanları	ADET	2

Taşınır Grubu	Taşınır Adı	Ölçü Adı	Toplam Miktar
253.3.2	Buzdolapları	ADET	3
253.3.2	Diğer Soğutma ve Dondurma Amaçlı Cihazlar	ADET	2
253.3.2	Kahve Makineleri	ADET	1
253.3.2	Çay Makineleri	ADET	3
253.3.2	Diğer İçecek Hazırlama Makineleri	ADET	1
253.3.2	Su Isıtıcıları ve Soğutucuları	ADET	1
253.3.4	Kuvvetlendiriciler (Amplifikatörler)	ADET	2
255.1.1	İpek Halılar	ADET	2
255.1.1	Diğer Halılar ve Yolluklar	ADET	1
255.10.2	Diğer Dedektörler ve Sensörler	ADET	5
255.10.2	Dijital Kayıt Sistemleri	ADET	1
255.10.2	Erişim Kontrol Sistemleri	ADET	1
255.2.1	Bilgisayar Kasaları	ADET	6
255.2.1	Ekranlar	ADET	5
255.2.1	Dizüstü Bilgisayarlar	ADET	10
255.2.1	Tablet Bilgisayarlar	ADET	0
255.2.1	Tümleşik (All in One) Bilgisayarlar	ADET	0
255.2.1	Diğer Bilgisayarlar	ADET	2
255.2.1	Data Kasaları ile Sunucu ve Ağ Cihazı Kabinleri	ADET	1
255.2.2	Harici CD ve DVD Yazıcıları ve Okuyucuları	ADET	1
255.2.2	Lazer Yazıcılar	ADET	5
255.2.2	Masaüstü Tarayıcılar	ADET	2
255.2.2	Diğer Tarayıcılar	ADET	1
255.2.2	Yedekleme Cihazları	ADET	1
255.2.3	Fotokopi Makineleri	ADET	3
255.2.4	Sabit Telefonlar	ADET	2
255.2.4	Telsiz Telefonlar	ADET	8
255.2.4	IP Telefonlar	ADET	4
255.2.4	Santraller	ADET	1
255.2.5	Projektörler (Projeksiyon Cihazları)	ADET	8
255.2.5	Projeksiyon Perdeleri	ADET	4
255.2.5	Diğer Ses ve Görüntü Cihaz ve Aletleri	ADET	2
255.2.5	Hoparlörler	ADET	3
255.2.99	Klimalar	ADET	7
255.2.99	Hava Kurutma ve Nemlendirme Cihazları	ADET	1
255.2.99	Evrak İmha Makineleri	ADET	1
255.3.1	Dosya Dolapları	ADET	8
255.3.1	Modüler Tip Dolaplar	ADET	2
255.3.1	Soyunma Dolapları	ADET	2
255.3.1	Diğer Dolaplar	ADET	6
255.3.1	Bilgisayar Masaları	ADET	1
255.3.1	Toplantı Masaları	ADET	3
255.3.1	Çalışma Masaları	ADET	6
255.3.1	Orta Masaları	ADET	6
255.3.1	Diğer Masalar	ADET	5
255.3.1	Çalışma Koltukları	ADET	10
255.3.1	Misafir Koltukları	ADET	8
255.3.1	Klasik Tip Sandalyeler	ADET	14
255.3.1	Konferans/Seminer Tipi Sandalyeler	ADET	24
255.3.1	Banklar	ADET	2

Taşınır Grubu	Taşınır Adı	Ölçü Adı	Toplam Miktar
255.3.1	Diğer Sandalyeler	ADET	105
255.3.1	Madeni Portmantolar	ADET	0
255.3.1	Şehpalar	ADET	9
255.3.1	Etajerler ve Kesonlar	ADET	4
255.3.1	Diğer Büro Mobilyaları	ADET	2
255.3.5	Yazı Tahtaları	ADET	3

E.3. BİLGİ VE TEKNOLOJİK KAYNAKLAR

E.3.1. YAZILIMLAR

Enstitü’de Boğaziçi Üniversitesi Bilgi İşlem Merkezi tarafından sağlanan standart lisanslı yazılımlar dışında yazılım kullanılmamaktadır.

E.3.2. DONANIM ALTYAPISI

Teknolojik Kaynaklar	Adet			
	Eğitim Amaçlı	Hizmet Amaçlı	İdari Amaçlı	Araştırma Amaçlı
Masa üstü bilgisayar sayısı			4	
Taşınabilir bilgisayar sayısı			2	
Tablet bilgisayar sayısı				
Güç Kaynağı			1	
TOPLAM			7	

DİĞER DONANIM ALTYAPI

	Adet			
	Eğitim Amaçlı	Hizmet Amaçlı	İdari Amaçlı	Araştırma Amaçlı
Projeksiyon			1	
Yazıcı			3	
Baskı Makinesi				
Fotokopi Makinesi			1	
Faks				
Tarayıcılar			2	
TOPLAM	9		7	

E.4. İNSAN KAYNAKLARI

E.4.1. AKADEMİK PERSONEL

AKADEMİK PERSONELİN KADRO VE İSTİHDAM ŞEKLİNE GÖRE DAĞILIMI

31 Aralık 2020 tarihi itibarıyla Enstitü'ye bağlı kadrolarda çalışan akademik personelin listesi:

UNVAN	Kadroların Doluluk Oranına Göre			Kadroların İstihdam Şekline Göre	
	Dolu	Boş	Toplam	Tam Zamanlı	Yarı Zamanlı
Araştırma Görevlisi	5	0	5	5	0
Dr. Öğretim Üyesi	1		1	1	0
TOPLAM	6	0	6	6	

AKADEMİK PERSONELİN BÖLÜM/BİRİMLERE GÖRE DAĞILIMI

Bölüm/Birim Adı	Profesör	Doçent	Yrd. Doçent	Öğretim Görevlisi	Araştırma Görevlisi	Uzman	Toplam
Batı Dil. ve Ed.					1		1
Eğitim Teknolojileri					1		1
Kütüphane					1		1
Yön. Bil. Sis.					2		2
TOPLAM					5		5

TAM ZAMANLI AKADEMİK PERSONELİN KADIN-ERKEK DAĞILIMI

UNVANI	Kadın	Erkek	Toplam
Araştırma Görevlisi	4	1	5
Yardımcı Doçent		1	1
TOPLAM	4	2	6
YÜZDE	%66.7	%33.3	%100

ENSTİTÜ'DE YARI ZAMANLI GÖREVLENDİRİLEN AKADEMİK PERSONEL

2547 sayılı Kanununun 31. maddesine göre 1 Ocak – 31 Aralık 2020 tarihleri arasında Sosyal Bilimler Enstitüsü bünyesinde yer alan bölüm ve programlarda ders saati ücretli görevlendirilen akademik personel listesi:

UNVAN, ADI-SOYADI	GÖREVLENDİRİLDİĞİ BÖLÜM / BİRİM
Dr. Öğr. Üyesi Meltem Türköz	Asya Çalışmaları I. Eğitim Lisansüstü Programı
Doç. Dr. Oğuz Baykara	Asya Çalışmaları II. Eğitim Lisansüstü Programı
Dr. Erdal Küçükyalçın	Asya Çalışmaları II. Eğitim Lisansüstü Programı
Prof. Dr. İsenbike Togan	Asya Çalışmaları II. Eğitim Lisansüstü Programı
Prof. Dr. Selçuk Esenbel	Asya Çalışmaları II. Eğitim Lisansüstü Programı
Prof. Dr. Arzu Öztürkmen	Asya Çalışmaları II. Eğitim Lisansüstü Programı
Dr. Kadir Temiz	Asya Çalışmaları II. Eğitim Lisansüstü Programı
Doç. Dr. Çağdaş Üngör	Asya Çalışmaları II. Eğitim Lisansüstü Programı
Dr. Zeynep Hale Eroğlu Sager	Asya Çalışmaları II. Eğitim Lisansüstü Programı
Dr. Öğr. Üyesi Fethiye Meltem Türköz	Asya Çalışmaları II. Eğitim Lisansüstü Programı
Prof. Dr. Mehmet Ölmez	Asya Çalışmaları II. Eğitim Lisansüstü Programı
Dr. Altay Atlı	Asya Çalışmaları II. Eğitim Lisansüstü Programı
Dr. Öğr. Üyesi Fatma Lale Balkış	Asya Çalışmaları II. Eğitim Lisansüstü Programı
Prof. Dr. Asım Karaömeroğlu	Asya Çalışmaları II. Eğitim Lisansüstü Programı
Ahu Latifoğlu Doğan	Çeviribilim Bölümü
Fatma Nilay Güleser Odabaş	Çeviribilim Bölümü
Gülşen Zeynep Kırçal	Çeviribilim Bölümü
Hande Güner	Çeviribilim Bölümü
Prof. Dr. Saliha Paker	Çeviribilim Bölümü
Prof. Dr. Şehnaz Tahir Gürçağlar	Çeviribilim Bölümü
Prof. Dr. A. Sumru Özsoy	Dilbilim Bölümü
Dr. Ömer Demirok	Dilbilim Bölümü
Prof. Dr. Fatma Gök	Eğitim Bilimleri Bölümü
Prof. Dr. Fatoş Erkman	Eğitim Bilimleri Bölümü
Ceyda Dedeoğlu	Eğitim Bilimleri Bölümü
Dr. Gizem (Aksoy) Toska	Eğitim Bilimleri Bölümü
Dr. Ramazan Güngör	Eğitim Bilimleri Bölümü
Prof. Dr. Mine Uğurlu	Ekonomi ve Finans 2. Öğretim Tezsiz Yüksek Lisans Programı II.
Prof. Dr. Eser Borak	Executive MBA Programı
Prof. Dr. Güven Alpay	Executive MBA Programı
Prof. Dr. Mustafa Dilber	Executive MBA Programı
Prof. Dr. İrem Nuhuğlu	Executive MBA Programı
Prof. Dr. Metin Ercan	Executive MBA Programı
Dr. Öğr. Üyesi Neslihan N. Yılmaz	Executive MBA Programı
Dr. Öğr. Üyesi Hüseyin Karaca	Executive MBA Programı

UNVAN, ADI-SOYADI	GÖREVLENDİRİLDİĞİ BÖLÜM / BİRİM
Dr. Öğr. Üyesi Nesrin Okay Akman	Executive MBA Programı
Doç. Dr. Özgün Burcu Rodopman	Executive MBA Programı
Doç. Dr. Yavuz Acar	Executive MBA Programı
Dr. Öğr. Üyesi Ali Coşkun	Executive MBA Programı
Dr. Öğr. Üyesi Mustafa Hayri Tongarlık	Executive MBA Programı
Prof. Dr. Vedat Akgiray	Executive MBA Programı
Doç. Dr. Ulaş Akkütük	Executive MBA Programı
Dr. Öğr. Üyesi Belgin Arısan	Executive MBA Programı
Dr. Öğr. Üyesi Asunur Cezar	Executive MBA Programı
Prof. Dr. Özlem Hesapçı Karaca	Executive MBA Programı
Prof. Dr. Hayat Kabasakal	Executive MBA Programı
Dr. Öğr. Üyesi Cenk Cevat Karahan	Executive MBA Programı
Doç. Dr. Atilla Odabaşı	Executive MBA Programı
Prof. Dr. Mine Uğurlu	Executive MBA Programı
Doç. Dr. Yasin Rofcanin	İşletme Anabilim Dalı
Dr. Mehmet Kemal Ünaltuna	İşletme Anabilim Dalı
Prof. Dr. Güven Alpay	İşletme Anabilim Dalı
Prof. Dr. Deniz Erden	İşletme Anabilim Dalı
Prof. Dr. Eser Borak	İşletme Anabilim Dalı
Prof. Dr. İbrahim Özer Ertuna	İşletme Anabilim Dalı
Prof. Dr. Mustafa Dilber	İşletme Anabilim Dalı
Dr. Emre Kaplan	İşletme Anabilim Dalı
Doç. Dr. Fehmi İnsan Tunalı	İktisat Bölümü
Prof. Dr. Ahmet Faruk Aysan	İktisat Bölümü
Prof. Dr. Mine Uğurlu	Ekonomi ve Finans 2. Öğretim Lisansüstü Programı'
Doç. Dr. Ali Ozan Hatipoğlu	Ekonomi ve Finans 2. Öğretim Lisansüstü Programı'
Dr. Öğr. Üyesi Ayşe Yeliz Kaçamak	Ekonomi ve Finans 2. Öğretim Lisansüstü Programı'
Prof. Dr. Begüm Özkaynak	Ekonomi ve Finans 2. Öğretim Lisansüstü Programı'
Doç. Dr. B. Burçay Erus	Ekonomi ve Finans 2. Öğretim Lisansüstü Programı'
Dr. Öğr. Üyesi Emekcan Yücel	Ekonomi ve Finans 2. Öğretim Lisansüstü Programı'
Prof. Dr. Gökhan Özertan	Ekonomi ve Finans 2. Öğretim Lisansüstü Programı'
Doç. Dr. Kıvanç Karaman	Ekonomi ve Finans 2. Öğretim Lisansüstü Programı'
Dr. Öğr. Üyesi Meltem Poyraz Demirci	Ekonomi ve Finans 2. Öğretim Lisansüstü Programı'
Doç. Dr. Murat Koyuncu	Ekonomi ve Finans 2. Öğretim Lisansüstü Programı'
Dr. Öğr. Üyesi Murat Yılmaz	Ekonomi ve Finans 2. Öğretim Lisansüstü Programı'
Prof. Dr. Murat Güray Kırdar	Ekonomi ve Finans 2. Öğretim Lisansüstü Programı'
Dr. Öğr. Üyesi Orhan Aygün	Ekonomi ve Finans 2. Öğretim Lisansüstü Programı'
Dr. Öğr. Üyesi Orhan Torul	Ekonomi ve Finans 2. Öğretim Lisansüstü Programı'
Doç. Dr. Tolga Umut Kuzubaş	Ekonomi ve Finans 2. Öğretim Lisansüstü Programı'
Prof. Dr. Vahap Burak Saltoğlu	Ekonomi ve Finans 2. Öğretim Lisansüstü Programı'

UNVAN, ADI-SOYADI	GÖREVLENDİRİLDİĞİ BÖLÜM / BİRİM
Prof. Dr. Sema Sakarya	Uluslararası Ticaret Bölümü
Öğr. Gör. Ayşe Cemre Selcen	Uluslararası Ticaret Bölümü
Doç. Dr. Bertan Badur	İşletme Bilişim Sistemleri II. Öğretim Tezsiz Yüksek Lisans Programı
Doç. Dr. Bilgin Metin	İşletme Bilişim Sistemleri II. Öğretim Tezsiz Yüksek Lisans Programı
Prof. Dr. Ceylan Onay	İşletme Bilişim Sistemleri II. Öğretim Tezsiz Yüksek Lisans Programı
Dr. Öğr. Üyesi A. Onur Durahim	İşletme Bilişim Sistemleri II. Öğretim Tezsiz Yüksek Lisans Programı
Dr. Öğr. Üyesi Özgür Döğerlioğlu	İşletme Bilişim Sistemleri II. Öğretim Tezsiz Yüksek Lisans Programı
Prof. Dr. Aslı Sencer	İşletme Bilişim Sistemleri II. Öğretim Tezsiz Yüksek Lisans Programı
Prof. Dr. Birgül Kutlu Bayraktar	İşletme Bilişim Sistemleri II. Öğretim Tezsiz Yüksek Lisans Programı
Prof. Dr. Hande Türker	İşletme Bilişim Sistemleri II. Öğretim Tezsiz Yüksek Lisans Programı
Prof. Dr. Meltem Özturan	İşletme Bilişim Sistemleri II. Öğretim Tezsiz Yüksek Lisans Programı
Prof. Dr. V. Aslıhan Nasır	İşletme Bilişim Sistemleri II. Öğretim Tezsiz Yüksek Lisans Programı
Dr. Ali Tükel	İşletme Bilişim Sistemleri II. Öğretim Tezsiz Yüksek Lisans Programı
Prof. Dr. Sona Mardikyan	İşletme Bilişim Sistemleri II. Öğretim Tezsiz Yüksek Lisans Programı
Dr. Öğr. Üyesi Nazım Taşkın	İşletme Bilişim Sistemleri II. Öğretim Tezsiz Yüksek Lisans Programı
Prof. Dr. Güler Okman Fişek	Psikoloji Anabilim Dalı
Yasemin Sohtorik İlkmen	Psikoloji Anabilim Dalı
Baskut Tuncak	Sosyal Politika Anabilim Dalı
Dr. Başak Akkan	Sosyal Politika Anabilim Dalı
Prof. Dr. Ayşe Buğra	Sosyal Politika Anabilim Dalı
Doç. Dr. Hasan Peker	Tarih Bölümü
Dr. Erdal Küçükyalçın	Tarih Bölümü
Dr. Öğr. Üyesi Antony Greenwood	Tarih Bölümü
Dr. Lale Uluç	Tarih Bölümü
Prof. Dr. Suariya Faroqhi	Tarih Bölümü
Prof. Dr. Zehra Toska	Türk Dili Edebiyatı Bölümü
Dr. Esra Dicle Başbuğ	Türk Dili Edebiyatı Bölümü
Prof. Dr. Prof. Dr. İlkyay Sunar	Siyaset Bilimi ve Uluslararası İlişkiler Bölümü
Doç. Dr. Cengiz Kırılı	Uluslararası İlişkiler: Türkiye, Avrupa ve Orta Doğu Yüksek Lisans Programı
Doç. Dr. Selcan Kaynak	Uluslararası İlişkiler: Türkiye, Avrupa ve Orta Doğu Yüksek Lisans Programı
Doç. Dr. Tolga Umut Kuzubaş	Uluslararası İlişkiler: Türkiye, Avrupa ve Ortadoğu Yüksek Lisans Programı
Dr. Öğr. Üyesi. Zeynep Kadirbeyoğlu	Uluslararası İlişkiler: Türkiye, Avrupa ve Ortadoğu Yüksek Lisans Programı

UNVAN, ADI-SOYADI	GÖREVLENDİRİLDİĞİ BÖLÜM / BİRİM
Dr. Öğretim Üyesi Philipp O. Amour'un	Uluslararası İlişkiler: Türkiye, Avrupa ve Ortadoğu Yüksek Lisans Programı
Dr. Öğr. Üyesi Alper Yağcı	Uluslararası İlişkiler: Türkiye, Avrupa ve Ortadoğu Yüksek Lisans Programı
Prof. Dr. Arzu Öztürkmen	Uluslararası İlişkiler: Türkiye, Avrupa ve Ortadoğu Yüksek Lisans Programı
Doç. Dr. Z. Umut Türem	Uluslararası İlişkiler: Türkiye, Avrupa ve Ortadoğu Yüksek Lisans Programı
Dr. Öğr. Üyesi Mehtap Işık	Uluslararası İlişkiler: Türkiye, Avrupa ve Ortadoğu Yüksek Lisans Programı
Dr. Öğr. Üyesi Başak Taraktaş	Uluslararası İlişkiler: Türkiye, Avrupa ve Ortadoğu Yüksek Lisans Programı
Dr. Öğr. Üyesi Mert Arslanalp	Uluslararası İlişkiler: Türkiye, Avrupa ve Ortadoğu Yüksek Lisans Programı
Doç. Dr. Aslı Deniz Helvacıoğlu	Uluslararası Rekabet ve Ticaret 2. Öğretim Tezsiz Yüksek Lisans Programı
Dr. Öğr. Üyesi Mehtap Işık	Uluslararası Rekabet ve Ticaret 2. Öğretim Tezsiz Yüksek Lisans Programı
Dr. Öğr. Üyesi Oğuzhan Aygören	Uluslararası Rekabet ve Ticaret 2. Öğretim Tezsiz Yüksek Lisans Programı
Dr. Öğr. Üyesi Osman Sabri Kıratlı	Uluslararası Rekabet ve Ticaret 2. Öğretim Tezsiz Yüksek Lisans Programı
Doç. Dr. Hüseyin Gökhan Akay	Uluslararası Rekabet ve Ticaret 2. Öğretim Tezsiz Yüksek Lisans Programı
Dr. Öğr. Üyesi Oğuzhan Aygören	Uluslararası Rekabet ve Ticaret 2. Öğretim Tezsiz Yüksek Lisans Programı
Prof. Dr. Özlem Öktem	Uluslararası Rekabet ve Ticaret 2. Öğretim Tezsiz Yüksek Lisans Programı
Prof. Dr. Arzu Tektaş	Uluslararası Rekabet ve Ticaret 2. Öğretim Tezsiz Yüksek Lisans Programı
Dr. Öğr. Üyesi Sabri Arhan Ertan	Uluslararası Rekabet ve Ticaret 2. Öğretim Tezsiz Yüksek Lisans Programı
Zeynep Ata	Uluslararası Rekabet ve Ticaret 2. Öğretim Tezsiz Yüksek Lisans Programı
Dr. Öğr. Üyesi Ali Coşkun	Uluslararası Rekabet ve Ticaret 2. Öğretim Tezsiz Yüksek Lisans Programı
Dr. Uğur Gökhan Özdiñç	Yönetim Bilişim Sistemleri Bölümü
Prof. Dr. Ayşe Gürel	Yabancı Dil Eğitimi 2. Öğretim Tezsiz Yüksek Lisans Programı
Prof. Dr. Gülcan Erçetin	Yabancı Dil Eğitimi 2. Öğretim Tezsiz Yüksek Lisans Programı
Prof. Dr. Sumru Akcan	Yabancı Dil Eğitimi 2. Öğretim Tezsiz Yüksek Lisans Programı
Dr. Öğr. Üyesi Sibel Tatar	Yabancı Dil Eğitimi 2. Öğretim Tezsiz Yüksek Lisans Programı
Dr. Öğretim Üyesi Işıl Erduyan	Yabancı Dil Eğitimi 2. Öğretim Tezsiz Yüksek Lisans Programı
Dr. Öğr. Üyesi Nazik Dinçtopal Deniz	İngiliz Dili Eğitimi (YAZ)
Dr. Öğr. Üyesi Hamdi Erkunt	Eğitim Teknolojisi (YAZ)

2547 sayılı Kanunun 35. maddesi uyarınca göre diğer yükseköğretim kurumlarından Sosyal Bilimler Enstitüsü'ne 1 Ocak - 31 Aralık 2020 tarihleri arasında lisansüstü eğitim-öğretim için gelen ve görevlendirmesi devam eden araştırma görevlisi listesi:

UNVAN, ADI-SOYADI	GÖREVLENDİRİLDİĞİ BÖLÜM /BİRİM	FİİLİ GÖREV YERİ	GELDİĞİ ÜNİVERSİTE
Çiğdem Ateş Saygılı	Sosyal Bilimler Enstitüsü	İktisat Bölümü	Tunceli Üniversitesi
Fatma Kaya	Sosyal Bilimler Enstitüsü	Felsefe Bölümü	Dicle Üniversitesi
Serhat Kurt	Sosyal Bilimler Enstitüsü	Batı Dilleri Edebiyatı Bölümü	Hakkari Üniversitesi
Yavuz Kurt	Sosyal Bilimler Enstitüsü	Batı Dilleri Edebiyatı Bölümü	Sinop Üniversitesi
Nesrin Conker	Sosyal Bilimler Enstitüsü	Çeviribilim Bölümü	Kahramanmaraş Sütçü İmam Üniversitesi
Gizem Mutlu Gülbak	Sosyal Bilimler Enstitüsü	Yabancı Diller Eğitimi Bölümü	Kocaeli Üniversitesi
Derya Karademir	Sosyal Bilimler Enstitüsü	Psikoloji Bölümü	Tokat Gaziosmanpaşa Üniversitesi
Beliz Korkut	Sosyal Bilimler Enstitüsü	Psikoloji Bölümü	İstanbul Medeniyet Üniversitesi
Arif Tapan	Sosyal Bilimler Enstitüsü	Türk Dili ve Edebiyatı	Ankara Sosyal Bilimler Üniversitesi

2547 sayılı Kanunun 40. maddesi (a) bendi uyarınca uyarınca göre 1 Ocak - 31 Aralık 2020 tarihleri arasında Sosyal Bilimler Enstitüsü'nde görevlendirilen akademik personel listesi:

UNVAN, ADI - SOYADI	GELDİĞİ ÜNİVERSİTE	GÖREVLENDİRİLDİĞİ BÖLÜM / BİRİM
Dr. Öğr. Üyesi Kadir Temiz	İstanbul Şehir Üniversitesi	Asya Çalışmaları II. Eğitim Lisansüstü Programı
Doç. Dr. Çağdaş Üngör	Marmara Üniversitesi	Asya Çalışmaları II. Eğitim Lisansüstü Programı
Prof. Dr. Mehmet Ölmez	Yıldız Teknik Üniversitesi	Asya Çalışmaları II. Eğitim Lisansüstü Programı
Prof. Dr. Suraiya Faroqhi	İbn Haldun Üniversitesi	Tarih Bölümü
Doç. Dr. Hasan Peker	İstanbul Üniversitesi	Tarih Bölümü
Doç. Dr. Sevil Acar	İstanbul Altınbaş Üniversitesi	Turizm İşletmeciliği Bölümü'nden
Dr. Öğr. Üyesi Philipp O. Amour	Sakarya Üniversitesi	Uluslararası İlişkiler: Türkiye, Avrupa ve Orta Doğu İkinci Öğretim YL

E.4.2. İDARİ PERSONEL

İDARİ PERSONEL: KADROLARIN DOLULUK ORANINA GÖRE

31 Aralık 2020 tarihi itibariyle idari personel kadroların sınıflarına göre doluluk durumu:

İDARİ PERSONEL (Kadroların Doluluk Oranına Göre)	Dolu	Boş	Toplam
Genel İdari Hizmetler	2	0	2
Sağlık Hizmetleri Sınıfı			
Teknik Hizmetler Sınıfı	1		1
Eğitim ve Öğretim Hizmetleri Sınıfı			
Avukatlık Hizmetleri Sınıfı			
Din Hizmetleri Sınıfı			
Yardımcı Hizmetler Sınıfı	1		1
TOPLAM	4	0	4

İDARİ PERSONEL FİİLİ DURUMA GÖRE

31 Aralık 2020 tarihi itibariyle, akademik kadroda olanlar dahil, idari görev yapan personelin fiili olarak çalıştığı hizmet sınıfları:

İDARİ PERSONEL	Toplam
Genel İdari Hizmetler	2
Sağlık Hizmetleri Sınıfı	
Teknik Hizmetler Sınıfı	1
Eğitim ve Öğretim Hizmetleri Sınıfı	
Avukatlık Hizmetleri Sınıfı	
Din Hizmetleri Sınıfı	
Yardımcı Hizmetler Sınıfı	1
TOPLAM	4

İDARİ PERSONELİN EĞİTİM DURUMU

31 Aralık 2020 tarihinde fiili olarak çalıştığı belirtilen personel göz önüne alınarak doldurulmuştur.

	İlköğretim	Lise	Ön Lisans	Lisans	Yüksek Lisans ve Doktora	TOPLAM
Kişi Sayısı		1	0	2	1	4
Yüzde		%25	%0	%50	%25	%100

İDARİ PERSONELİN HİZMET SÜRELERİ

	1-3 Yıl	4-6 Yıl	7-10 Yıl	11-15 Yıl	16-20 Yıl	21-Üzeri	TOPLAM
Kişi Sayısı		2		1		1	4
Yüzde		%50		%25		%25	%100

İDARİ PERSONELİN YAŞ İTİBARIYLA DAĞILIMI

	21-25 Yaş	26-30 Yaş	31-35 Yaş	36-40 Yaş	41-50 Yaş	51-Üzeri	TOPLAM
Kişi Sayısı				1	1	2	4
Yüzde				%25	%25	%50	%100

İDARİ PERSONELİN KADIN-ERKEK DAĞILIMI

	Kadın	Erkek	Toplam
Kişi Sayısı	3	1	4
Yüzde	%75	%25	%100

E.4.3. SÖZLEŞMELİ İDARİ PERSONEL SÖZLEŞMELİ İDARİ PERSONEL DAĞILIMI

BİRİMLER	PERSONEL SAYISI
Sosyal Bilimler Enstitüsü	0

F. SUNULAN HİZMETLER

F.1. EĞİTİM HİZMETLERİ

F.1.1. EĞİTİM PROGRAMLARI

YÜKSEK LİSANS VE DOKTORA PROGRAMLARI

Birim/Bölüm Adı	Programın Adı	Tezli	Tezsiz	Doktora	Toplam
SOSYAL BİLİMLER ENSTİTÜSÜ	ASYA ÇALIŞMALARI II. ÖĞRETİM	1	1		2
SOSYAL BİLİMLER ENSTİTÜSÜ	BİLİŞSEL BİLİM	1			1
SOSYAL BİLİMLER ENSTİTÜSÜ	ÇEVİRİBİLİM			1	1
SOSYAL BİLİMLER ENSTİTÜSÜ	DİLBİLİM	1		1	2
SOSYAL BİLİMLER ENSTİTÜSÜ	EĞİTİM BİLİMLERİ	1		1	2
SOSYAL BİLİMLER ENSTİTÜSÜ	EĞİTİM PROGRAMLARI VE ÖĞRETİM	1			1
SOSYAL BİLİMLER ENSTİTÜSÜ	EĞİTİM TEKNOLOJİSİ	1			1
SOSYAL BİLİMLER ENSTİTÜSÜ	EKONOMİ VE FİNANS II. ÖĞRETİM		1		1
SOSYAL BİLİMLER ENSTİTÜSÜ	ELEŞTİRİ VE KÜLTÜR ARAŞTIRMALARI	1			1
SOSYAL BİLİMLER ENSTİTÜSÜ	ERKEN ÇOCUKLUK EĞİTİMİ	1			1
SOSYAL BİLİMLER ENSTİTÜSÜ	FELSEFE	1		1	2
SOSYAL BİLİMLER ENSTİTÜSÜ	İL EĞİTİM İŞLETME		1		1
SOSYAL BİLİMLER ENSTİTÜSÜ	İKTİSAT	1	1	1	3
SOSYAL BİLİMLER ENSTİTÜSÜ	İNGİLİZ EDEBİYATI	1		1	2
SOSYAL BİLİMLER ENSTİTÜSÜ	İŞLETME	1	1	1	3
SOSYAL BİLİMLER ENSTİTÜSÜ	İŞLETME BİLİŞİM SİSTEMLERİ II. ÖĞRETİM		1		1
SOSYAL BİLİMLER ENSTİTÜSÜ	KLİNİK PSİKOLOJİ			1	1
SOSYAL BİLİMLER ENSTİTÜSÜ	KONFERANS ÇEVİRMENLİĞİ		1		1
SOSYAL BİLİMLER ENSTİTÜSÜ	ÖĞRENME BİLİMLERİ			1	1
SOSYAL BİLİMLER ENSTİTÜSÜ	PSİKOLOJİ	1		1	2
SOSYAL BİLİMLER ENSTİTÜSÜ	REHBERLİK VE PSİKOLOJİK DANIŞMANLIK	1			1
SOSYAL BİLİMLER ENSTİTÜSÜ	SINIF ÖĞRETMENLİĞİ II. ÖĞRETİM		1		1
SOSYAL BİLİMLER ENSTİTÜSÜ	SİYASET BİLİMİ VE ULUSLARARASI İLİŞKİLER	1		1	2
SOSYAL BİLİMLER ENSTİTÜSÜ	SOSYAL POLİTİKALAR	1			1
SOSYAL BİLİMLER ENSTİTÜSÜ	SOSYOLOJİ	1			1
SOSYAL BİLİMLER ENSTİTÜSÜ	SÜRDÜRÜLEBİLİR TURİZM YÖNETİMİ	1			1
SOSYAL BİLİMLER ENSTİTÜSÜ	TARİH	1		1	2
SOSYAL BİLİMLER ENSTİTÜSÜ	TÜRK DİLİ VE EDEBİYATI	1		1	2
SOSYAL BİLİMLER ENSTİTÜSÜ	ULUSLARARASI İLİŞKİLER: TÜRKİYE, AVRUPA VE ORTA DOĞU II. ÖĞRETİM	1	1		2
SOSYAL BİLİMLER ENSTİTÜSÜ	ULUSLARARASI REKABET VE TİCARET II. ÖĞRETİM		1		1
SOSYAL BİLİMLER ENSTİTÜSÜ	ULUSLARARASI TİCARET YÖNETİMİ	1			1
SOSYAL BİLİMLER ENSTİTÜSÜ	YABANCI DİLLER EĞİTİMİ	1		1	2
SOSYAL BİLİMLER ENSTİTÜSÜ	YABANCI DİL ÖĞRETİMİ II. ÖĞRETİM		1		1
SOSYAL BİLİMLER ENSTİTÜSÜ	YAZILI ÇEVİRİ	1			1
SOSYAL BİLİMLER ENSTİTÜSÜ	YÖNETİM BİLİŞİM SİSTEMLERİ	1		1	2
Toplam		25	11	15	51

F.1.2. ÖĞRENCİ SAYILARI

YÜKSEK LİSANS VE DOKTORA PROGRAMLARI ÖĞRENCİ SAYILARI

Programın Adı	2019-2020 Eğitim Öğretim Yılı II. Dönem				2020-2021 Eğitim Öğretim Yılı I. Dönem			
	Yüksek Lisans		Doktora	Toplam	Yüksek Lisans		Doktora	Toplam
	Tezli	Tezsiz			Tezli	Tezsiz		
ASYA ÇALIŞMALARI II. ÖĞRETİM YÜKSEK LİSANS	18	2	0	20	26	1	0	27
BİLİŞSEL BİLİM	16	0	0	16	21	0	0	21
ÇEVİRİBİLİM	0	0	13	13	0	0	13	13
DİLBİLİM	28	0	2	30	34	0	5	39
EĞİTİM BİLİMLERİ	9	0	15	24	15	0	21	36
EĞİTİM TEKNOLOJİSİ	10	0	0	10	16	0	0	16
EKONOMİ VE FİNANS II. ÖĞRETİM TEZSİZ YÜKSEK LİSANS	0	32	0	32	0	46	0	46
ELEŞTİRİ VE KÜLTÜR ARAŞTIRMALARI	3	0	0	3	2	0	0	2
ERKEN ÇOCUKLUK EĞİTİMİ	14	0	0	14	20	0	0	20
FELSEFE	22	0	15	37	24	0	17	41
II. EĞİTİM İŞLETME TEZSİZ YÜKSEK LİSANS	0	24	0	24	0	41	0	41
İKTİSAT	36	0	6	42	41	0	7	48
İNGİLİZ EDEBİYATI	12	0	8	20	7	0	17	24
İŞLETME	0	0	48	48	0	0	49	49
İŞLETME BİLİŞİM SİSTEMLERİ II. ÖĞRETİM YÜKSEK LİSANS	1	61	0	62	4	70	0	74
İŞLETME TEZLİ	25	0	0	25	42	0	0	42
KLİNİK PSİKOLOJİ	0	0	2	2	0	0	2	2
KONFERANS ÇEVİRMENLİĞİ TEZSİZ YÜKSEK LİSANS	0	1	0	1	0	0	0	0
ÖĞRENME BİLİMLERİ	0	0	19	19	0	0	25	25
PSİKOLOJİ	36	0	10	46	42	0	11	53
REHBERLİK VE PSİKOLOJİK DANIŞMANLIK	17	0	0	17	11	0	0	11
SİYASET BİLİMİ VE ULUSLARARASI İLİŞKİLER	29	0	28	57	31	0	30	61
SOSYAL POLİTİKA TEZLİ YÜKSEK LİSANS	21	0	0	21	20	0	0	20
SOSYOLOJİ	26	0	0	26	37	0	0	37
SÜRDÜRÜLEBİLİR TURİZM YÖNETİMİ	9	0	0	9	10	0	0	10
TARİH	36	0	25	61	44	0	26	70
TÜRK DİLİ VE EDEBİYATI	30	0	40	70	39	0	45	84
ULUSLARARASI İLİŞKİLER:TÜRKİYE,AVRUPA VE ORTA DOĞU II. ÖĞRETİM TEZLİ YÜKSEK LİSANS	9	0	0	9	13	0	0	13
ULUSLARARASI İLİŞKİLER:TÜRKİYE,AVRUPA VE ORTA DOĞU TEZSİZ YÜKSEK LİSANS	0	28	0	28	0	22	0	22
ULUSLARARASI REKABET VE TİCARET II. ÖĞRETİM TEZSİZ YÜKSEK LİSANS	0	20	0	20	0	26	0	26
ULUSLARARASI TİCARET YÖNETİMİ	29	0	0	29	35	0	0	35
YABANCI DİL ÖĞRETİMİ II.ÖĞRETİM TEZSİZ YÜKSEK LİSANS	0	6	0	6	0	11	0	11
YABANCI DİLLER EĞİTİMİ	20	0	24	44	26	0	27	53
YAZILI ÇEVİRİ	1	0	0	1	7	0	0	7
YÖNETİM BİLİŞİM SİSTEMLERİ	24	0	20	44	30	0	23	53
Toplam	481	174	275	930	597	217	318	1132

YABANCI DİL HAZIRLIK SINIFI ÖĞRENCİ SAYILARI

Programın Adı	2019-2020 Eğitim Öğretim Yılı II. Dönem				2020-2021 Eğitim Öğretim Yılı I. Dönem			
	Erkek	Kadın	Top.	Yüzde (*)	Erkek	Kadın	Top.	Yüzde (*)
Lisansüstü Program								
EĞİTİM BİLİMLERİ YÜKSEK LİSANS	0	1	1	10	-	-	-	-
ERKEN ÇOCUKLUK EĞİTİMİ YÜKSEK LİSANS	0	1	1	7	-	-	-	-
PSİKOLOJİ YÜKSEK LİSANS	1	0	1	3	-	-	-	-
SOSYAL POLİTİKA TEZLİ YÜKSEK LİSANS	0	2	2	9	0	2	2	9
TARİH YÜKSEK LİSANS	-	-	-	-	0	1	1	2
TÜRK DİLİ VE EDEBİYATI YÜKSEK LİSANS	0	1	1	3	-	-	-	-
Toplam	1	5	6	8	0	3	3	6

(*Yabancı dil eğitimi gören öğrenci sayısının toplam öğrenci sayısına oranı (Yabancı dil eğitimi gören öğrenci sayısı / toplam öğrenci sayısı * 100)

CİNSİYETE GÖRE ÖĞRENCİ SAYILARI

2019-2020 Eğitim Öğretim Yılı II. Dönem

Programın Adı	I. Öğretim			II. Öğretim			Toplam		Genel Toplam
	Erkek	Kız	Top.	Erkek	Kız	Top.	Erkek	Kız	
Lisansüstü Program									
ASYA ÇALIŞMALARI II. ÖĞRETİM TEZLİ YÜKSEK LİSANS	0	0	0	4	14	18	4	14	18
ASYA ÇALIŞMALARI II. ÖĞRETİM TEZSİZ YÜKSEK LİSANS	0	0	0	1	1	2	1	1	2
BİLİŞSEL BİLİM YÜKSEK LİSANS	11	5	16	0	0	0	11	5	16
DİLBİLİM YÜKSEK LİSANS	11	17	28	0	0	0	11	17	28
EĞİTİM BİLİMLERİ YÜKSEK LİSANS	1	9	10	0	0	0	1	9	10
EĞİTİM TEKNOLOJİSİ YÜKSEK LİSANS	1	9	10	0	0	0	1	9	10
EKONOMİ VE FİNANS II. ÖĞRETİM TEZSİZ YÜKSEK LİSANS	0	0	0	16	16	32	16	16	32
ELEŞTİRİ VE KÜLTÜR ARAŞTIRMALARI YÜKSEK LİSANS	1	2	3	0	0	0	1	2	3
ERKEN ÇOCUKLUK EĞİTİMİ YÜKSEK LİSANS	0	15	15	0	0	0	0	15	15
FELSEFE YÜKSEK LİSANS	16	6	22	0	0	0	16	6	22
II. EĞİTİM İŞLETME TEZSİZ YÜKSEK LİSANS	0	0	0	14	10	24	14	10	24
İKTİSAT YÜKSEK LİSANS	24	12	36	0	0	0	24	12	36
İNGİLİZ EDEBİYATI YÜKSEK LİSANS	5	7	12	0	0	0	5	7	12
İŞLETME BİLİŞİM SİSTEMLERİ II. ÖĞRETİM TEZSİZ YÜKSEK LİSANS	0	0	0	32	29	61	32	29	61
İŞLETME BİLİŞİM SİSTEMLERİ II.ÖĞRETİM TEZLİ YÜKSEK LİSANS	0	0	0	1	0	1	1	0	1
İŞLETME TEZLİ YÜKSEK LİSANS	14	11	25	0	0	0	14	11	25
KONFERANS ÇEVİRMENLİĞİ TEZSİZ YÜKSEK LİSANS	1	0	1	0	0	0	1	0	1
PSİKOLOJİ YÜKSEK LİSANS	7	30	37	0	0	0	7	30	37
REHBERLİK VE PSİKOLOJİK DANIŞMANLIK YÜKSEK LİSANS	3	14	17	0	0	0	3	14	17
SİYASET BİLİMİ VE ULUSLARARASI İLİŞKİLER YÜKSEK LİSANS	16	13	29	0	0	0	16	13	29

2019-2020 Eğitim Öğretim Yılı II. Dönem									
Programın Adı	I. Öğretim			II. Öğretim			Toplam		Genel Toplam
	Erkek	Kız	Top.	Erkek	Kız	Top.	Erkek	Kız	
Lisansüstü Program									
SOSYAL POLİTİKA TEZLİ YÜKSEK LİSANS	4	19	23	0	0	0	4	19	23
SOSYOLOJİ YÜKSEK LİSANS	7	19	26	0	0	0	7	19	26
SÜRDÜRÜLEBİLİR TURİZM YÖNETİMİ YÜKSEK LİSANS	3	6	9	0	0	0	3	6	9
TARİH YÜKSEK LİSANS	24	12	36	0	0	0	24	12	36
TÜRK DİLİ VE EDEBİYATI YÜKSEK LİSANS	6	25	31	0	0	0	6	25	31
ULUSLARARASI İLİŞKİLER:TÜRKİYE,AVRUPA VE ORTA DOĞU II. ÖĞRETİM TEZLİ YÜKSEK LİSANS	0	0	0	4	5	9	4	5	9
ULUSLARARASI İLİŞKİLER:TÜRKİYE,AVRUPA VE ORTA DOĞU TEZSİZ YÜKSEK LİSANS	0	0	0	10	18	28	10	18	28
ULUSLARARASI REKABET VE TİCARET II. ÖĞRETİM TEZSİZ YÜKSEK LİSANS	0	0	0	12	8	20	12	8	20
ULUSLARARASI TİCARET YÖNETİMİ YÜKSEK LİSANS	20	9	29	0	0	0	20	9	29
YABANCI DİL ÖĞRETİMİ II.ÖĞRETİM TEZSİZ YÜKSEK LİSANS	0	0	0	2	4	6	2	4	6
YABANCI DİLLER EĞİTİMİ YÜKSEK LİSANS	3	17	20	0	0	0	3	17	20
YAZILI ÇEVİRİ YÜKSEK LİSANS	1	0	1	0	0	0	1	0	1
YÖNETİM BİLİŞİM SİSTEMLERİ YÜKSEK LİSANS	17	7	24	0	0	0	17	7	24
ÇEVİRİBİLİM DOKTORA	4	9	13	0	0	0	4	9	13
DİLBİLİM DOKTORA	1	1	2	0	0	0	1	1	2
EĞİTİM BİLİMLERİ DOKTORA	2	13	15	0	0	0	2	13	15
FELSEFE DOKTORA	9	6	15	0	0	0	9	6	15
İKTİSAT DOKTORA	2	4	6	0	0	0	2	4	6
İNGİLİZ EDEBİYATI DOKTORA	2	6	8	0	0	0	2	6	8
İŞLETME DOKTORA	23	25	48	0	0	0	23	25	48
KLİNİK PSİKOLOJİ DOKTORA	0	2	2	0	0	0	0	2	2
ÖĞRENME BİLİMLERİ DOKTORA	4	15	19	0	0	0	4	15	19
PSİKOLOJİ DOKTORA	1	9	10	0	0	0	1	9	10
ŞİYASET BİLİMİ VE ULUSLARARASI İLİŞKİLER DOKTORA	18	10	28	0	0	0	18	10	28
TARİH DOKTORA	12	13	25	0	0	0	12	13	25
TÜRK DİLİ VE EDEBİYATI DOKTORA	17	23	40	0	0	0	17	23	40
YABANCI DİLLER EĞİTİMİ DOKTORA	10	14	24	0	0	0	10	14	24
YÖNETİM BİLİŞİM SİSTEMLERİ DOKTORA	11	9	20	0	0	0	11	9	20
TOPLAM	312	423	735	96	105	201	408	528	936

(*) Hazırlık Sınıfı Dahil

2020-2021 Eğitim Öğretim Yılı I. Dönem									
Programın Adı	I. Öğretim			II. Öğretim			Toplam		Genel Toplam
	Erkek	Kız	Top.	Erkek	Kız	Top.	Erkek	Kız	
Lisansüstü Program									
ASYA ÇALIŞMALARI II. ÖĞRETİM TEZLİ YÜKSEK LİSANS	0	0	0	7	19	26	7	19	26
ASYA ÇALIŞMALARI II. ÖĞRETİM TEZSİZ YÜKSEK LİSANS	0	0	0	0	1	1	0	1	1
BİLİŞSEL BİLİM YÜKSEK LİSANS	11	10	21	0	0	0	11	10	21
DİLBİLİM YÜKSEK LİSANS	11	23	34	0	0	0	11	23	34
EĞİTİM BİLİMLERİ YÜKSEK LİSANS	1	14	15	0	0	0	1	14	15
EĞİTİM TEKNOLOJİSİ YÜKSEK LİSANS	1	15	16	0	0	0	1	15	16
EKONOMİ VE FİNANS II. ÖĞRETİM TEZSİZ YÜKSEK LİSANS	0	0	0	26	20	46	26	20	46
ELEŞTİRİ VE KÜLTÜR ARAŞTIRMALARI YÜKSEK LİSANS	1	1	2	0	0	0	1	1	2
ERKEN ÇOCUKLUK EĞİTİMİ YÜKSEK LİSANS	0	20	20	0	0	0	0	20	20
FELSEFE YÜKSEK LİSANS	17	7	24	0	0	0	17	7	24
II. EĞİTİM İŞLETME TEZSİZ YÜKSEK LİSANS	0	0	0	21	20	41	21	20	41
İKTİSAT YÜKSEK LİSANS	26	15	41	0	0	0	26	15	41
İNGİLİZ EDEBİYATI YÜKSEK LİSANS	3	4	7	0	0	0	3	4	7
İŞLETME BİLİŞİM SİSTEMLERİ II. ÖĞRETİM TEZSİZ YÜKSEK LİSANS	0	0	0	35	35	70	35	35	70
İŞLETME BİLİŞİM SİSTEMLERİ II. ÖĞRETİM TEZLİ YÜKSEK LİSANS	0	0	0	1	3	4	1	3	4
İŞLETME TEZLİ YÜKSEK LİSANS	22	20	42	0	0	0	22	20	42
PSİKOLOJİ YÜKSEK LİSANS	7	35	42	0	0	0	7	35	42
REHBERLİK VE PSİKOLOJİK DANIŞMANLIK YÜKSEK LİSANS	1	10	11	0	0	0	1	10	11
SİYASET BİLİMİ VE ULUSLARARASI İLİŞKİLER YÜKSEK LİSANS	19	12	31	0	0	0	19	12	31
SOSYAL POLİTİKA TEZLİ YÜKSEK LİSANS	4	18	22	0	0	0	4	18	22
SOSYOLOJİ YÜKSEK LİSANS	8	29	37	0	0	0	8	29	37
SÜRDÜRÜLEBİLİR TURİZM YÖNETİMİ YÜKSEK LİSANS	2	8	10	0	0	0	2	8	10
TARİH YÜKSEK LİSANS	29	16	45	0	0	0	29	16	45
TÜRK DİLİ VE EDEBİYATI YÜKSEK LİSANS	9	30	39	0	0	0	9	30	39
ULUSLARARASI İLİŞKİLER:TÜRKİYE,AVRUPA VE ORTA DOĞU II. ÖĞRETİM TEZLİ YÜKSEK LİSANS	0	0	0	6	7	13	6	7	13
ULUSLARARASI İLİŞKİLER:TÜRKİYE,AVRUPA VE ORTA DOĞU TEZSİZ YÜKSEK LİSANS	0	0	0	10	12	22	10	12	22
ULUSLARARASI REKABET VE TİCARET II. ÖĞRETİM TEZSİZ YÜKSEK LİSANS	0	0	0	19	7	26	19	7	26
ULUSLARARASI TİCARET YÖNETİMİ YÜKSEK LİSANS	22	13	35	0	0	0	22	13	35
YABANCI DİL ÖĞRETİMİ II.ÖĞRETİM TEZSİZ YÜKSEK LİSANS	0	0	0	3	8	11	3	8	11
YABANCI DİLLER EĞİTİMİ YÜKSEK LİSANS	4	22	26	0	0	0	4	22	26
YAZILI ÇEVİRİ YÜKSEK LİSANS	5	2	7	0	0	0	5	2	7

2020-2021 Eğitim Öğretim Yılı I. Dönem									
Programın Adı	I. Öğretim			II. Öğretim			Toplam		Genel Toplam
	Erkek	Kız	Top.	Erkek	Kız	Top.	Erkek	Kız	
Lisansüstü Program									
YÖNETİM BİLİŞİM SİSTEMLERİ YÜKSEK LİSANS	21	9	30	0	0	0	21	9	30
ÇEVİRİBİLİM DOKTORA	3	10	13	0	0	0	3	10	13
DİLBİLİM DOKTORA	3	2	5	0	0	0	3	2	5
EĞİTİM BİLİMLERİ DOKTORA	4	17	21	0	0	0	4	17	21
FELSEFE DOKTORA	9	8	17	0	0	0	9	8	17
İKTİSAT DOKTORA	4	3	7	0	0	0	4	3	7
İNGİLİZ EDEBİYATI DOKTORA	4	13	17	0	0	0	4	13	17
İŞLETME DOKTORA	23	26	49	0	0	0	23	26	49
KLİNİK PSİKOLOJİ DOKTORA	0	2	2	0	0	0	0	2	2
ÖĞRENME BİLİMLERİ DOKTORA	6	19	25	0	0	0	6	19	25
PSİKOLOJİ DOKTORA	1	10	11	0	0	0	1	10	11
SİYASET BİLİMİ VE ULUSLARARASI İLİŞKİLER DOKTORA	17	13	30	0	0	0	17	13	30
TARİH DOKTORA	12	14	26	0	0	0	12	14	26
TÜRK DİLİ VE EDEBİYATI DOKTORA	19	26	45	0	0	0	19	26	45
YABANCI DİLLER EĞİTİMİ DOKTORA	8	19	27	0	0	0	8	19	27
YÖNETİM BİLİŞİM SİSTEMLERİ DOKTORA	14	9	23	0	0	0	14	9	23
TOPLAM	351	524	875	128	132	260	479	656	1135

(* Hazırlık Sınıfı Dahil)

ENGELLİ ÖĞRENCİ SAYILARI (*)

Programın Adı	2019-2020 Eğitim Öğretim Yılı II. Dönem			2020-2021 Eğitim Öğretim Yılı I. Dönem		
	Erkek	Kız	Toplam	Erkek	Kız	Toplam
Lisansüstü Program						
REHBERLİK VE PSİKOLOJİK DANIŞMANLIK YÜKSEK LİSANS	-	1	1	-	1	1
SİYASET BİLİMİ VE ULUSLARARASI İLİŞKİLER DOKTORA	1	-	1	1	-	1
TOPLAM	3	1	4	3	1	4

(* Hazırlık Sınıfı Dahil)

**YABANCI UYRUKLU ÖĞRENCİLERİN GELDİKLERİ ÜLKE VE PROGRAMLARA
GÖRE DAĞILIMI**

2019-2020 Eğitim Öğretim Yılı II. Dönem				
Programın Adı	Geldiği Ülke	Cinsiyeti		Toplam
		Kız	Erkek	
Lisansüstü Programı				
ASYA ÇALIŞMALARI II. ÖĞRETİM TEZLİ YÜKSEK LİSANS	ABD	1	0	1
BİLİŞSEL BİLİM YÜKSEK LİSANS	ABD	0	1	1
DİLBİLİM YÜKSEK LİSANS	ABD	1	0	1
DİLBİLİM YÜKSEK LİSANS	İRAN	0	1	1
DİLBİLİM YÜKSEK LİSANS	KAZAKİSTAN	1	0	1
EKONOMİ VE FİNANS II. ÖĞRETİM TEZSİZ YÜKSEK LİSANS	ARNAVUTLUK	1	0	1
EKONOMİ VE FİNANS II. ÖĞRETİM TEZSİZ YÜKSEK LİSANS	İRAN	0	1	1
EKONOMİ VE FİNANS II. ÖĞRETİM TEZSİZ YÜKSEK LİSANS	LÜBNAN	0	1	1
ELEKTRİK - ELEKTRONİK MÜHENDİSLİĞİ YÜKSEK LİSANS	İRAN	1	1	2
ELEŞTİRİ VE KÜLTÜR ARAŞTIRMALARI YÜKSEK LİSANS	BREZİLYA	0	1	1
FELSEFE YÜKSEK LİSANS	AFGANİSTAN	0	1	1
FELSEFE YÜKSEK LİSANS	İRAN	0	1	1
İNGİLİZ EDEBİYATI YÜKSEK LİSANS	ALMANYA	1	0	1
İŞLETME BİLİŞİM SİSTEMLERİ II. ÖĞRETİM TEZSİZ YÜKSEK LİSANS	ENDONEZYA	1	0	1
İŞLETME YÜKSEK LİSANS	ALMANYA	1	0	1
İŞLETME YÜKSEK LİSANS	FRANSA	2	5	7
SİYASET BİLİMİ VE ULUSLARARASI İLİŞKİLER YÜKSEK LİSANS	ALMANYA	1	0	1
SİYASET BİLİMİ VE ULUSLARARASI İLİŞKİLER YÜKSEK LİSANS	KAZAKİSTAN	1	0	1
SİYASET BİLİMİ VE ULUSLARARASI İLİŞKİLER YÜKSEK LİSANS	UKRAYNA	1	0	1
SOSYOLOJİ YÜKSEK LİSANS	TAYVAN	0	1	1
SÜRDÜRÜLEBİLİR TURİZM YÖNETİMİ YÜKSEK LİSANS	BEYAZ RUSYA	1	0	1
SÜRDÜRÜLEBİLİR TURİZM YÖNETİMİ YÜKSEK LİSANS	ROMANYA	1	0	1
TARİH YÜKSEK LİSANS	ABD	0	1	1
TARİH YÜKSEK LİSANS	ALMANYA	1	0	1
TARİH YÜKSEK LİSANS	ÇİN	1	0	1
TARİH YÜKSEK LİSANS	KORE	0	1	1
TARİH YÜKSEK LİSANS	PAKİSTAN	0	1	1
TARİH YÜKSEK LİSANS	YUNANİSTAN	0	1	1
ULUSLARARASI İLİŞKİLER:TÜRKİYE,AVRUPA VE ORTA DOĞU II. ÖĞRETİM TEZLİ YÜKSEK LİSANS	ABD	0	1	1
ULUSLARARASI İLİŞKİLER:TÜRKİYE,AVRUPA VE ORTA DOĞU II. ÖĞRETİM TEZLİ YÜKSEK LİSANS	KANADA	1	0	1
ULUSLARARASI İLİŞKİLER:TÜRKİYE,AVRUPA VE ORTA DOĞU TEZSİZ YÜKSEK LİSANS	ABD	3	1	4
ULUSLARARASI İLİŞKİLER:TÜRKİYE,AVRUPA VE ORTA DOĞU TEZSİZ YÜKSEK LİSANS	ALMANYA	1	1	2
ULUSLARARASI İLİŞKİLER:TÜRKİYE,AVRUPA VE ORTA DOĞU TEZSİZ YÜKSEK LİSANS	AZERBAYCAN	0	1	1
ULUSLARARASI İLİŞKİLER:TÜRKİYE,AVRUPA VE ORTA DOĞU TEZSİZ YÜKSEK LİSANS	HİNDİSTAN	1	1	2

2019-2020 Eğitim Öğretim Yılı II. Dönem				
Programın Adı	Geldiği Ülke	Cinsiyeti		Toplam
		Kız	Erkek	
Lisansüstü Programı				
ULUSLARARASI İLİŞKİLER:TÜRKİYE,AVRUPA VE ORTA DOĞU TEZSİZ YÜKSEK LİSANS	IRAK	1	0	1
ULUSLARARASI İLİŞKİLER:TÜRKİYE,AVRUPA VE ORTA DOĞU TEZSİZ YÜKSEK LİSANS	JAPONYA	1	0	1
ULUSLARARASI İLİŞKİLER:TÜRKİYE,AVRUPA VE ORTA DOĞU TEZSİZ YÜKSEK LİSANS	MACARİSTAN	1	0	1
ULUSLARARASI İLİŞKİLER:TÜRKİYE,AVRUPA VE ORTA DOĞU TEZSİZ YÜKSEK LİSANS	MALEZYA	1	0	1
ULUSLARARASI İLİŞKİLER:TÜRKİYE,AVRUPA VE ORTA DOĞU TEZSİZ YÜKSEK LİSANS	MISIR	1	0	1
ULUSLARARASI İLİŞKİLER:TÜRKİYE,AVRUPA VE ORTA DOĞU TEZSİZ YÜKSEK LİSANS	SIRBİSTAN	1	0	1
ULUSLARARASI REKABET VE TİCARET II. ÖĞRETİM TEZSİZ YÜKSEK LİSANS	AZERBAYCAN	0	1	1
ULUSLARARASI REKABET VE TİCARET II. ÖĞRETİM TEZSİZ YÜKSEK LİSANS	KAZAKİSTAN	1	0	1
ULUSLARARASI TİCARET YÖNETİMİ YÜKSEK LİSANS	İRAN	1	1	2
ULUSLARARASI TİCARET YÖNETİMİ YÜKSEK LİSANS	LÜBNAN	1	0	1
YABANCI DİL ÖĞRETİMİ II.ÖĞRETİM TEZSİZ YÜKSEK LİSANS	BOSNA-HERSEK	0	1	1
YABANCI DİL ÖĞRETİMİ II.ÖĞRETİM TEZSİZ YÜKSEK LİSANS	RUSYA FEDERASYONU	1	0	1
YABANCI DİLLER EĞİTİMİ YÜKSEK LİSANS	ABD	2	0	2
YÖNETİM BİLİŞİM SİSTEMLERİ YÜKSEK LİSANS	ALMANYA	0	2	2
ÇEVRE BİLİMLERİ DOKTORA	MOLDOVA	1	0	1
SİYASET BİLİMİ VE ULUSLARARASI İLİŞKİLER DOKTORA	KAMERUN	1	0	1
SİYASET BİLİMİ VE ULUSLARARASI İLİŞKİLER DOKTORA	KORE	0	1	1
TARİH DOKTORA	BOSNA-HERSEK	0	1	1
YABANCI DİLLER EĞİTİMİ DOKTORA	İRAN	0	1	1
TOPLAM		37	31	68

2020-2021 Eğitim Öğretim Yılı I. Dönem				
Programın Adı	Geldiği Ülke	Cinsiyeti		Toplam
		Kız	Erkek	
Lisansüstü Programı				
ASYA ÇALIŞMALARI II. ÖĞRETİM TEZLİ YÜKSEK LİSANS	ABD	1	0	1
ASYA ÇALIŞMALARI II. ÖĞRETİM TEZLİ YÜKSEK LİSANS	SİNGAPUR	1	0	1
BİLİŞSEL BİLİM YÜKSEK LİSANS	ABD	1	1	2
DİLBİLİM YÜKSEK LİSANS	ABD	1	1	2
DİLBİLİM YÜKSEK LİSANS	İRAN	0	1	1
DİLBİLİM YÜKSEK LİSANS	KAZAKİSTAN	1	0	1
EĞİTİM TEKNOLOJİSİ YÜKSEK LİSANS	ABD	1	0	1
EKONOMİ VE FİNANS II. ÖĞRETİM TEZSİZ YÜKSEK LİSANS	ARNAVUTLUK	1	0	1
EKONOMİ VE FİNANS II. ÖĞRETİM TEZSİZ YÜKSEK LİSANS	İTALYA	0	1	1
EKONOMİ VE FİNANS II. ÖĞRETİM TEZSİZ YÜKSEK LİSANS	KAZAKİSTAN	2	0	2
EKONOMİ VE FİNANS II. ÖĞRETİM TEZSİZ YÜKSEK LİSANS	KUZAY KIBRIS	1	0	1

2020-2021 Eğitim Öğretim Yılı I. Dönem				
Programın Adı	Geldiği Ülke	Cinsiyeti		Toplam
		Kız	Erkek	
Lisansüstü Programı				
EKONOMİ VE FİNANS II. ÖĞRETİM TEZSİZ YÜKSEK LİSANS	RUSYA FEDERASYONU	1	0	1
EKONOMİ VE FİNANS II. ÖĞRETİM TEZSİZ YÜKSEK LİSANS	SURİYE	1	0	1
ELEŞTİRİ VE KÜLTÜR ARAŞTIRMALARI YÜKSEK LİSANS	BREZİLYA	0	1	1
FELSEFE YÜKSEK LİSANS	AFGANİSTAN	0	1	1
FELSEFE YÜKSEK LİSANS	İRAN	0	1	1
FELSEFE YÜKSEK LİSANS	LÜBNAN	0	1	1
II. EĞİTİM İŞLETME TEZSİZ YÜKSEK LİSANS	AVUSTURYA	0	1	1
II. EĞİTİM İŞLETME TEZSİZ YÜKSEK LİSANS	HİNDİSTAN	0	1	1
İKTİSAT YÜKSEK LİSANS	ABD	0	1	1
İŞLETME BİLİŞİM SİSTEMLERİ II. ÖĞRETİM TEZSİZ YÜKSEK LİSANS	MALEZYA	0	1	1
İŞLETME YÜKSEK LİSANS	ALMANYA	2	0	2
İŞLETME YÜKSEK LİSANS	BELÇİKA	1	1	2
İŞLETME YÜKSEK LİSANS	FRANSA	0	1	1
İŞLETME YÜKSEK LİSANS	İSVİÇRE	0	1	1
İŞLETME YÜKSEK LİSANS	İTALYA	0	1	1
SİYASET BİLİMİ VE ULUSLARARASI İLİŞKİLER YÜKSEK LİSANS	ALMANYA	1	0	1
SİYASET BİLİMİ VE ULUSLARARASI İLİŞKİLER YÜKSEK LİSANS	KAZAKİSTAN	1	0	1
SİYASET BİLİMİ VE ULUSLARARASI İLİŞKİLER YÜKSEK LİSANS	UKRAYNA	1	0	1
SÜRDÜRÜLEBİLİR TURİZM YÖNETİMİ YÜKSEK LİSANS	BEYAZ RUSYA	1	0	1
SÜRDÜRÜLEBİLİR TURİZM YÖNETİMİ YÜKSEK LİSANS	İRAN	1	0	1
TARİH YÜKSEK LİSANS	ABD	1	1	2
TARİH YÜKSEK LİSANS	ALMANYA	1	0	1
TARİH YÜKSEK LİSANS	FRANSA	1	0	1
TARİH YÜKSEK LİSANS	PAKİSTAN	0	1	1
TÜRK DİLİ VE EDEBİYATI YÜKSEK LİSANS	TAYVAN	1	0	1
ULUSLARARASI İLİŞKİLER:TÜRKİYE,AVRUPA VE ORTA DOĞU II. ÖĞRETİM TEZLİ YÜKSEK LİSANS	ABD	1	1	2
ULUSLARARASI İLİŞKİLER:TÜRKİYE,AVRUPA VE ORTA DOĞU II. ÖĞRETİM TEZLİ YÜKSEK LİSANS	ALMANYA	0	1	1
ULUSLARARASI İLİŞKİLER:TÜRKİYE,AVRUPA VE ORTA DOĞU II. ÖĞRETİM TEZLİ YÜKSEK LİSANS	AZERBAJCAN	0	1	1
ULUSLARARASI İLİŞKİLER:TÜRKİYE,AVRUPA VE ORTA DOĞU II. ÖĞRETİM TEZLİ YÜKSEK LİSANS	KANADA	1	0	1
ULUSLARARASI İLİŞKİLER:TÜRKİYE,AVRUPA VE ORTA DOĞU TEZSİZ YÜKSEK LİSANS	ABD	1	1	2
ULUSLARARASI İLİŞKİLER:TÜRKİYE,AVRUPA VE ORTA DOĞU TEZSİZ YÜKSEK LİSANS	AFGANİSTAN	0	1	1
ULUSLARARASI İLİŞKİLER:TÜRKİYE,AVRUPA VE ORTA DOĞU TEZSİZ YÜKSEK LİSANS	ALMANYA	0	1	1
ULUSLARARASI İLİŞKİLER:TÜRKİYE,AVRUPA VE ORTA DOĞU TEZSİZ YÜKSEK LİSANS	GÜNEY AFRİKA	0	1	1
ULUSLARARASI İLİŞKİLER:TÜRKİYE,AVRUPA VE ORTA DOĞU TEZSİZ YÜKSEK LİSANS	HOLLANDA	1	0	1
ULUSLARARASI İLİŞKİLER:TÜRKİYE,AVRUPA VE ORTA DOĞU TEZSİZ YÜKSEK LİSANS	IRAK	1	0	1
ULUSLARARASI İLİŞKİLER:TÜRKİYE,AVRUPA VE ORTA DOĞU TEZSİZ YÜKSEK LİSANS	KANADA	0	1	1

2020-2021 Eğitim Öğretim Yılı I. Dönem				
Programın Adı	Geldiği Ülke	Cinsiyeti		Toplam
		Kız	Erkek	
Lisansüstü Programı				
ULUSLARARASI İLİŞKİLER:TÜRKİYE,AVRUPA VE ORTA DOĞU TEZSİZ YÜKSEK LİSANS	KUZAY KIBRIS	0	1	1
ULUSLARARASI İLİŞKİLER:TÜRKİYE,AVRUPA VE ORTA DOĞU TEZSİZ YÜKSEK LİSANS	MISIR	1	0	1
ULUSLARARASI İLİŞKİLER:TÜRKİYE,AVRUPA VE ORTA DOĞU TEZSİZ YÜKSEK LİSANS	PAKİSTAN	0	1	1
ULUSLARARASI İLİŞKİLER:TÜRKİYE,AVRUPA VE ORTA DOĞU TEZSİZ YÜKSEK LİSANS	SURİYE	0	1	1
ULUSLARARASI REKABET VE TİCARET II. ÖĞRETİM TEZSİZ YÜKSEK LİSANS	ALMANYA	1	0	1
ULUSLARARASI REKABET VE TİCARET II. ÖĞRETİM TEZSİZ YÜKSEK LİSANS	AZERBAYCAN	0	1	1
ULUSLARARASI REKABET VE TİCARET II. ÖĞRETİM TEZSİZ YÜKSEK LİSANS	HOLLANDA	1	0	1
ULUSLARARASI REKABET VE TİCARET II. ÖĞRETİM TEZSİZ YÜKSEK LİSANS	SURİYE	1	0	1
ULUSLARARASI TİCARET YÖNETİMİ YÜKSEK LİSANS	İRAN	1	1	2
ULUSLARARASI TİCARET YÖNETİMİ YÜKSEK LİSANS	LÜBNAN	1	0	1
YABANCI DİL ÖĞRETİMİ II.ÖĞRETİM TEZSİZ YÜKSEK LİSANS	ABD	0	1	1
YABANCI DİL ÖĞRETİMİ II.ÖĞRETİM TEZSİZ YÜKSEK LİSANS	BOSNA-HERSEK	0	1	1
YABANCI DİL ÖĞRETİMİ II.ÖĞRETİM TEZSİZ YÜKSEK LİSANS	İRAN	1	0	1
YÖNETİM BİLİŞİM SİSTEMLERİ YÜKSEK LİSANS	ALMANYA	1	0	1
ÇEVRE BİLİMLERİ DOKTORA	MOLDOVA	1	0	1
İNGİLİZ EDEBİYATI DOKTORA	ABD	1	0	1
ÖĞRENME BİLİMLERİ DOKTORA	AZERBAYCAN	0	1	1
SİYASET BİLİMİ VE ULUSLARARASI İLİŞKİLER DOKTORA	ALMANYA	1	0	1
SİYASET BİLİMİ VE ULUSLARARASI İLİŞKİLER DOKTORA	KAMERUN	1	0	1
SİYASET BİLİMİ VE ULUSLARARASI İLİŞKİLER DOKTORA	KORE	0	1	1
TARİH DOKTORA	BOSNA-HERSEK	0	1	1
TARİH DOKTORA	YUNANİSTAN	0	1	1
YÖNETİM BİLİŞİM SİSTEMLERİ DOKTORA	SURİYE	0	1	1
TOPLAM		41	38	79

AÇILAN DERS SAYISI

2019-2020 Eğitim Öğretim Yılı II. Dönem							
Birim Adı	Açılan Ders Sayısı	Dersi Alan Öğrenci Sayısı					
		Lisans			Lisansüstü		
		B.Ü.	Özel, Değişim, Erasmus		B.Ü.	Özel, Değişim, Erasmus	
			Yurt içi (Türk)	Yurt dışı (Yabancı)		Yurt içi (Türk)	Yurt dışı (Yabancı)
ASYA ÇALIŞMALARI II. ÖĞRETİM TEZLİ YÜKSEK LİSANS	18	0	0	0	64	0	0
ASYA ÇALIŞMALARI II. ÖĞRETİM TEZSİZ YÜKSEK LİSANS	1	0	0	0	2	0	0
BATI DİLLERİ VE EDEBİYATLARI	13	0	0	0	31	0	0
BİLİŞSEL BİLİM	8	0	0	1	18	0	0
ÇEVİRİBİLİM	4	0	0	0	13	0	0
DİLBİLİM	19	0	0	0	56	0	0
EĞİTİM BİLİMLERİ	18	0	0	0	89	0	0
EĞİTİM TEKNOLOJİSİ	8	0	0	0	34	0	0
EKONOMİ VE FİNANS II. ÖĞRETİM TEZSİZ YÜKSEK LİSANS	26	0	0	0	156	0	0
ELEŞTİRİ VE KÜLTÜR ARAŞTIRMALARI	1	0	0	0	1	0	0
ERKEN ÇOCUKLUK EĞİTİMİ	3	0	0	0	3	0	0
FELSEFE	25	11	0	1	58	0	0
II. EĞİTİM İŞLETME TEZSİZ YÜKSEK LİSANS	87	0	0	0	288	0	0
İKTİSAT	19	2	0	0	66	1	0
İŞLETME	40	10	0	1	118	12	15
İŞLETME BİLİŞİM SİSTEMLERİ II. ÖĞRETİM TEZSİZ YÜKSEK LİSANS	44	0	0	0	303	0	0
ÖĞRENME BİLİMLERİ	5	0	0	0	14	0	0
PSİKOLOJİ	32	0	0	0	118	0	0
SİYASET BİLİMİ VE ULUSLARARASI İLİŞKİLER	24	1	0	1	77	0	2
SOSYAL POLİTİKA TEZLİ YÜKSEK LİSANS	9	0	1	0	56	0	0
SOSYOLOJİ	16	8	0	0	43	0	0
SÜRDÜRÜLEBİLİR TURİZM YÖNETİMİ	5	0	0	0	15	0	0
TARİH	31	20	0	1	57	0	3
TÜRK DİLİ VE EDEBİYATI	23	1	0	0	62	0	0
ULUSLARARASI İLİŞKİLER:TÜRKİYE,AVRUPA VE ORTA DOĞU II. ÖĞRETİM TEZLİ YÜKSEK LİSANS	9	0	0	0	10	0	0
ULUSLARARASI İLİŞKİLER:TÜRKİYE,AVRUPA VE ORTA DOĞU TEZSİZ YÜKSEK LİSANS	16	0	0	0	196	0	0
ULUSLARARASI REKABET VE TİCARET II. ÖĞRETİM TEZSİZ YÜKSEK LİSANS	26	0	0	0	103	0	0
ULUSLARARASI TİCARET YÖNETİMİ	12	2	1	4	69	0	5

2019-2020 Eğitim Öğretim Yılı II. Dönem							
Birim Adı	Açılan Ders Sayısı	Dersi Alan Öğrenci Sayısı					
		Lisans			Lisansüstü		
		B.Ü.	Özel, Değişim, Erasmus		B.Ü.	Özel, Değişim, Erasmus	
			Yurt içi (Türk)	Yurt dışı (Yabancı)		Yurt içi (Türk)	Yurt dışı (Yabancı)
YABANCI DİL ÖĞRETİMİ II.ÖĞRETİM TEZSİZ YÜKSEK LİSANS	14	0	0	0	36	0	0
YABANCI DİLLER EĞİTİMİ	20	0	0	0	66	0	4
YAZILI ÇEVİRİ	1	0	0	0	1	0	0
YÖNETİM BİLİŞİM SİSTEMLERİ	25	0	0	1	82	0	3
TOPLAM	602	55	2	10	2305	13	32

2020-2021 Eğitim Öğretim Yılı I. Dönem							
Birim Adı	Açılan Ders Sayısı	Dersi Alan Öğrenci Sayısı					
		Lisans			Lisansüstü		
		B.Ü.	Özel, Değişim, Erasmus		B.Ü.	Özel, Değişim, Erasmus	
			Yurt içi (Türk)	Yurt dışı (Yabancı)		Yurt içi (Türk)	Yurt dışı (Yabancı)
ASYA ÇALIŞMALARI II. ÖĞRETİM TEZLİ YÜKSEK LİSANS	18	0	0	0	87	0	0
ASYA ÇALIŞMALARI II. ÖĞRETİM TEZSİZ YÜKSEK LİSANS	6	0	0	0	12	0	0
BATI DİLLERİ VE EDEBİYATLARI	16	0	0	0	50	0	0
BİLİŞSEL BİLİM	7	7	0	0	21	0	0
ÇEVİRİBİLİM	9	0	0	0	16	0	0
DİLBİLİM	27	0	0	0	84	0	0
EĞİTİM BİLİMLERİ	21	0	0	0	104	0	0
EĞİTİM TEKNOLOJİSİ	12	0	0	0	51	0	0
EKONOMİ VE FİNANS II. ÖĞRETİM TEZSİZ YÜKSEK LİSANS	34	0	0	0	239	0	0
ELEŞTİRİ VE KÜLTÜR ARAŞTIRMALARI	1	0	0	0	2	0	0
ERKEN ÇOCUKLUK EĞİTİMİ	7	0	0	0	41	0	0
FELSEFE	25	10	0	0	87	0	0
II. EĞİTİM İŞLETME TEZSİZ YÜKSEK LİSANS	22	0	0	0	492	0	0
İKTİSAT	22	10	0	0	153	0	0
İŞLETME	37	0	0	0	219	0	18
İŞLETME BİLİŞİM SİSTEMLERİ II. ÖĞRETİM TEZSİZ YÜKSEK LİSANS	39	0	0	0	324	0	0
İŞLETME BİLİŞİM SİSTEMLERİ II.ÖĞRETİM TEZLİ YÜKSEK LİSANS	4	0	0	0	8	0	0
ÖĞRENME BİLİMLERİ	6	0	0	0	29	0	0
PSİKOLOJİ	31	0	0	0	126	0	0
SİYASET BİLİMİ VE ULUSLARARASI İLİŞKİLER	26	2	0	0	108	0	0
SOSYAL POLİTİKA TEZLİ YÜKSEK LİSANS	6	2	0	0	48	0	0

2020-2021 Eğitim Öğretim Yılı I. Dönem							
Birim Adı	Açılan Ders Sayısı	Dersi Alan Öğrenci Sayısı					
		Lisans			Lisansüstü		
		B.Ü.	Özel, Değişim, Erasmus		B.Ü.	Özel, Değişim, Erasmus	
			Yurt içi (Türk)	Yurt dışı (Yabancı)		Yurt içi (Türk)	Yurt dışı (Yabancı)
SOSYOLOJİ	19	7	0	0	64	0	0
SÜRDÜRÜLEBİLİR TURİZM YÖNETİMİ	7	0	0	0	29	0	1
TARİH	34	8	0	0	110	0	3
TÜRK DİLİ VE EDEBİYATI	28	1	0	0	122	0	0
ULUSLARARASI İLİŞKİLER:TÜRKİYE,AVRUPA VE ORTA DOĞU II. ÖĞRETİM TEZLİ YÜKSEK LİSANS	14	0	0	0	33	0	0
ULUSLARARASI İLİŞKİLER:TÜRKİYE,AVRUPA VE ORTA DOĞU TEZSİZ YÜKSEK LİSANS	14	0	0	0	148	0	0
ULUSLARARASI REKABET VE TİCARET II. ÖĞRETİM TEZSİZ YÜKSEK LİSANS	31	0	0	0	139	0	0
ULUSLARARASI TİCARET YÖNETİMİ	16	0	0	0	86	0	1
YABANCI DİL ÖĞRETİMİ II.ÖĞRETİM TEZSİZ YÜKSEK LİSANS	15	0	0	0	60	0	0
YABANCI DİLLER EĞİTİMİ	24	0	0	0	115	0	0
YAZILI ÇEVİRİ	5	0	0	0	27	0	0
YÖNETİM BİLİŞİM SİSTEMLERİ	35	0	0	0	158	5	3
TOPLAM	618	47	0	0	3392	5	26

ENSTİTÜ BÜNYESİNDEKİ PROGRAMLARA GELEN ÖZEL, DEĞİŞİM ve ERASMUS ÖĞRENCİ SAYILARI

Programın Adı	2019-2020 Eğitim Öğretim Yılı II. Dönem					2020-2021 Eğitim Öğretim Yılı I. Dönem				
	Özel Öğrenci Sayısı	Erasmus Öğrenci Sayısı	Değişim Öğrenci Sayısı	Mevlana Öğrenci Sayısı	Toplam	Özel Öğrenci Sayısı	Erasmus Öğrenci Sayısı	Değişim Öğrenci Sayısı	Mevlana Öğrenci Sayısı	Toplam
İKTİSAT YÜKSEK LİSANS	1	0	0	0	1	0	0	0	0	0
İŞLETME YÜKSEK LİSANS	3	7	0	0	10	1	6	0	0	7
SİYASET BİLİMİ VE ULUSLARARASI İLİŞKİLER YÜKSEK LİSANS	0	1	0	0	1	0	0	0	0	0
SOSYOLOJİ YÜKSEK LİSANS	0	0	1	0	1	0	0	0	0	0
TARİH YÜKSEK LİSANS	0	1	1	0	2	0	2	0	0	2
YABANCI DİLLER EĞİTİMİ YÜKSEK LİSANS	0	0	2	0	2	0	0	0	0	0
YÖNETİM BİLİŞİM SİSTEMLERİ YÜKSEK LİSANS	0	2	0	0	2	0	2	0	0	2
TARİH DOKTORA	0	0	0	0	0	0	1	0	0	1
Toplam	4	11	4	0	19	1	11	0	0	12

**ENSTİTÜ BÜNYESİNDEKİ PROGRAMLARDAN DEĞİŞİM VE ERASMUS
PROGRAMLARI KAPSAMINDA GİDEN ÖĞRENCİ SAYISI**

Programın Adı	2019-2020 Eğitim Öğretim Yılı II. Dönem		2020-2021 Eğitim Öğretim Yılı I. Dönem	
	Exchange	Erasmus	Exchange	Erasmus
TARİH YÜKSEK LİSANS	0	1	0	0
Toplam	0	1	0	0

YAZ ÖĞRETİMİNDE AÇILAN DERS SAYISI

Programın Adı	Açılan Ders Sayısı	Dersi Alan Öğrenci Sayısı					
		Lisans			Lisansüstü		
		B.Ü.	Özel, Değişim, Erasmus		B.Ü.	Özel, Değişim, Erasmus	
			Yurt içi (Türk)	Yurt dışı (Yabancı)		Yurt içi (Türk)	Yurt dışı (Yabancı)
EKONOMİ VE FİNANS II. ÖĞRETİM TEZSİZ YÜKSEK LİSANS	30	0	0	0	104	0	0
II. EĞİTİM İŞLETME TEZSİZ YÜKSEK LİSANS	42	0	0	0	144	0	0
İŞLETME	1	12	0	0	5	0	0
ÖĞRENME BİLİMLERİ	1	0	0	0	10	0	0
ULUSLARARASI İLİŞKİLER:TÜRKİYE,AVRUPA VE ORTA DOĞU TEZSİZ YÜKSEK LİSANS	10	0	0	0	110	0	0
YABANCI DİLLER EĞİTİMİ	2	0	1	0	12	0	0
Toplam	86	12	1	0	385	0	0

MEZUN ÖĞRENCİ SAYILARI

LİSANSÜSTÜ PROGRAMIN ADI	Mezun Olan Öğrenci Sayısı
ASYA ÇALIŞMALARII. ÖĞRETİM TEZLİ YÜKSEK LİSANS	2
BİLİŞSEL BİLİM YÜKSEK LİSANS	3
EĞİTİM BİLİMLERİ YÜKSEK LİSANS	1
EĞİTİM TEKNOLOJİSİ YÜKSEK LİSANS	1
EKONOMİ VE FİNANS II. ÖĞRETİM TEZSİZ YÜKSEK LİSANS	25
ERKEN ÇOCUKLUK EĞİTİMİ YÜKSEK LİSANS	2
FELSEFE YÜKSEK LİSANS	1
II. EĞİTİM İŞLETME TEZSİZ YÜKSEK LİSANS	24
İKTİSAT YÜKSEK LİSANS	11
İNGİLİZ EDEBİYATI YÜKSEK LİSANS	5
İŞLETME BİLİŞİM SİSTEMLERİ II. ÖĞRETİM TEZSİZ YÜKSEK LİSANS	29
İŞLETME TEZSİZ YÜKSEK LİSANS	4
PSİKOLOJİ YÜKSEK LİSANS	11

LİSANSÜSTÜ PROGRAMIN ADI	Mezun Olan Öğrenci Sayısı
REHBERLİK VE PSİKOLOJİK DANIŞMANLIK YÜKSEK LİSANS	5
SİYASET BİLİMİ VE ULUSLARARASI İLİŞKİLER YÜKSEK LİSANS	6
SOSYAL POLİTİKA TEZLİ YÜKSEK LİSANS	6
SOSYOLOJİ YÜKSEK LİSANS	1
SÜRDÜRÜLEBİLİR TURİZM YÖNETİMİ YÜKSEK LİSANS	2
TARİH YÜKSEK LİSANS	5
TÜRK DİLİ VE EDEBİYATI YÜKSEK LİSANS	6
ULUSLARARASI İLİŞKİLER:TÜRKİYE,AVRUPA VE ORTA DOĞU TEZSİZ YÜKSEK LİSANS	23
ULUSLARARASI İLİŞKİLER:TÜRKİYE,AVRUPA VE ORTA DOĞU II. ÖĞRETİM TEZLİ YÜKSEK LİSANS	2
ULUSLARARASI REKABET VE TİCARET II. ÖĞRETİM TEZSİZ YÜKSEK LİSANS	13
ULUSLARARASI TİCARET YÖNETİMİ YÜKSEK LİSANS	4
YABANCI DİL ÖĞRETİMİ II.ÖĞRETİM TEZSİZ YÜKSEK LİSANS	4
YABANCI DİLLER EĞİTİMİ YÜKSEK LİSANS	4
YÖNETİM BİLİŞİM SİSTEMLERİ YÜKSEK LİSANS	3
ÇEVİRİBİLİM DOKTORA	1
DİLBİLİM DOKTORA	1
FELSEFE DOKTORA	1
İŞLETME DOKTORA	7
SİYASET BİLİMİ VE ULUSLARARASI İLİŞKİLER DOKTORA	2
TARİH DOKTORA	1
TÜRK DİLİ VE EDEBİYATI DOKTORA	1
YABANCI DİLLER EĞİTİMİ DOKTORA	2
YÖNETİM BİLİŞİM SİSTEMLERİ DOKTORA	1
Toplam	220

ÜNİVERSİTEDEN AYRILAN ÖĞRENCİ SAYISI

2019-2020 Eğitim Öğretim Yılı II. Dönem							
Programın Adı	Ken di İsteğ i ile Ayrı lan	Öğr. Ücr. ve Katkı Payı Yatırmay anlar	Başarı ızlık (Azami Süre vb.)	Yük. Öğr. Çıkar ma	Yat ay Geç iş	Diğ er	Topl am
Lisansüstü Programı							
AVRUPA ÇALIŞMALARINI YÜKSEK LİSANS	0	0	1	0	0	0	1
BİLİŞSEL BİLİM YÜKSEK LİSANS	0	0	2	0	0	0	2
DİLBİLİM YÜKSEK LİSANS	0	0	1	0	0	0	1
EKONOMİ VE FİNANS II. ÖĞRETİM TEZSİZ YÜKSEK LİSANS	1	0	2	0	0	0	3
ERKEN ÇOCUKLUK EĞİTİMİ YÜKSEK LİSANS	0	0	1	0	0	0	1

2019-2020 Eğitim Öğretim Yılı II. Dönem							
Programın Adı	Ken di İsteğ i İle Ayrı lan	Öğr. Ücr. ve Katkı Payı Yatırmay anlar	Başarı ızlık (Azami Süre vb.)	Yük. Öğr. Çıkar ma	Yat ay Geç iş	Diğ er	Topl am
Lisansüstü Programı							
FELSEFE YÜKSEK LİSANS	0	0	1	0	0	0	1
II. EĞİTİM İŞLETME TEZSİZ YÜKSEK LİSANS	0	0	1	0	0	0	1
İKTİSAT YÜKSEK LİSANS	1	0	1	0	0	0	2
İŞLETME BİLİŞİM SİSTEMLERİ II. ÖĞRETİM TEZSİZ YÜKSEK LİSANS	0	0	3	0	0	0	3
İŞLETME TEZLİ YÜKSEK LİSANS	0	0	1	0	0	0	1
İŞLETME TEZSİZ YÜKSEK LİSANS	0	0	1	0	0	0	1
TARİH YÜKSEK LİSANS	0	0	1	0	0	0	1
ULUSLARARASI İLİŞKİLER:TÜRKİYE,AVRUPA VE ORTA DOĞU TEZSİZ YÜKSEK LİSANS	1	0	1	0	0	0	2
ULUSLARARASI REKABET VE TİCARET II. ÖĞRETİM TEZSİZ YÜKSEK LİSANS	0	0	1	0	0	0	1
ULUSLARARASI TİCARET YÖNETİMİ YÜKSEK LİSANS	2	0	0	0	0	0	2
YABANCI DİLLER EĞİTİMİ YÜKSEK LİSANS	0	0	1	0	0	0	1
YAZILI ÇEVİRİ YÜKSEK LİSANS	1	0	0	0	0	0	1
YÖNETİM BİLİŞİM SİSTEMLERİ YÜKSEK LİSANS	0	0	2	0	0	0	2
ÇEVİRİBİLİM DOKTORA	0	0	1	0	0	0	1
ÖĞRENME BİLİMLERİ DOKTORA	0	0	1	0	0	0	1
PSİKOLOJİ DOKTORA	2	0	0	0	0	0	2
TARİH DOKTORA	0	0	2	0	0	0	2
TÜRK DİLİ VE EDEBİYATI DOKTORA	0	0	1	0	0	0	1
Toplam	8	0	26	0	0	0	34

2020-2021 Eğitim Öğretim Yılı I. Dönem							
Programın Adı	Ken di İsteğ i İle Ayrı lan	Öğr. Ücr. ve Katkı Payı Yatırmay anlar	Başarı ızlık (Azami Süre vb.)	Yük. Öğr. Çıkar ma	Yat ay Geç iş	Diğ er	Topl am
Lisansüstü Programı							
ASYA ÇALIŞMALARI II. ÖĞRETİM TEZLİ YÜKSEK LİSANS	0	0	1	0	0	0	1
EĞİTİM BİLİMLERİ YÜKSEK LİSANS	0	0	1	0	0	0	1
EKONOMİ VE FİNANS II. ÖĞRETİM TEZSİZ YÜKSEK LİSANS	1	0	1	0	0	0	2
FELSEFE YÜKSEK LİSANS	1	0	4	0	0	0	5
İKTİSAT YÜKSEK LİSANS	0	0	4	0	0	0	4
İŞLETME BİLİŞİM SİSTEMLERİ II. ÖĞRETİM TEZSİZ YÜKSEK LİSANS	0	0	3	0	0	0	3
İŞLETME TEZLİ YÜKSEK LİSANS	0	0	2	0	0	0	2
REHBERLİK VE PSİKOLOJİK DANIŞMANLIK YÜKSEK LİSANS	1	0	1	0	0	0	2

2020-2021 Eğitim Öğretim Yılı I. Dönem							
Programın Adı	Ken di İsteğ i İle Ayrı lan	Öğr. Ücr. ve Katkı Payı Yatırmay anlar	Başarı ızlık (Azami Süre vb.)	Yük. Öğr. Çıkar ma	Yat ay Geç iş	Diğ er	Topl am
Lisansüstü Programı							
SIYASET BİLİMİ VE ULUSLARARASI İLİŞKİLER YÜKSEK LİSANS	0	0	1	0	0	0	1
SOSYAL POLİTİKA TEZLİ YÜKSEK LİSANS	1	0	3	0	0	0	4
SÜRDÜRÜLEBİLİR TURİZM YÖNETİMİ YÜKSEK LİSANS	0	0	1	0	0	0	1
TARİH YÜKSEK LİSANS	0	0	2	0	0	0	2
ULUSLARARASI İLİŞKİLER:TÜRKİYE,AVRUPA VE ORTA DOĞU TEZSİZ YÜKSEK LİSANS	0	0	2	0	0	0	2
ULUSLARARASI TİCARET YÖNETİMİ YÜKSEK LİSANS	1	0	3	0	0	0	4
YABANCI DİL ÖĞRETİMİ II.ÖĞRETİM TEZSİZ YÜKSEK LİSANS	1	0	0	0	0	0	1
YABANCI DİLLER EĞİTİMİ YÜKSEK LİSANS	0	0	1	0	0	0	1
YAZILI ÇEVİRİ YÜKSEK LİSANS	0	0	1	0	0	0	1
YÖNETİM BİLİŞİM SİSTEMLERİ YÜKSEK LİSANS	0	0	3	0	0	0	3
FELSEFE DOKTORA	0	0	2	0	0	0	2
İŞLETME DOKTORA	0	0	1	0	0	0	1
ÖĞRENME BİLİMLERİ DOKTORA	0	0	2	0	0	0	2
PSİKOLOJİ DOKTORA	1	0	0	0	0	0	1
SIYASET BİLİMİ VE ULUSLARARASI İLİŞKİLER DOKTORA	1	0	0	0	0	0	1
TARİH DOKTORA	0	0	1	0	0	0	1
TÜRK DİLİ VE EDEBİYATI DOKTORA	0	0	2	0	0	0	2
YABANCI DİLLER EĞİTİMİ DOKTORA	0	0	1	0	0	0	1
Toplam	8	0	43	0	0	0	51

LİSANSÜSTÜ BAŞARI ORANI

Lisansüstü Programın Adı	2019-2020 Eğitim Öğretim Yılı II. Dönem	
	ÖĞRENCİ SAYISI	BAŞARI ORANI
ASYA ÇALIŞMALARI II. ÖĞRETİM TEZLİ YÜKSEK LİSANS	10	1.00
ASYA ÇALIŞMALARI II. ÖĞRETİM TEZSİZ YÜKSEK LİSANS	2	1.00
BİLİŞSEL BİLİM	15	1.00
ÇEVİRİBİLİM	5	1.00
DİLBİLİM	24	0.94
EĞİTİM BİLİMLERİ	13	1.00
EĞİTİM TEKNOLOJİSİ	8	1.00
EKONOMİ VE FİNANS II. ÖĞRETİM TEZSİZ YÜKSEK LİSANS	26	1.00
ELEŞTİRİ VE KÜLTÜR ARAŞTIRMALARI	1	1.00
ERKEN ÇOCUKLUK EĞİTİMİ	3	1.00
FELSEFE	26	0.96

Lisansüstü Programın Adı	2019-2020 Eğitim Öğretim Yılı	
	II. Dönem	
	ÖĞRENCİ SAYISI	BAŞARI ORANI
II. EĞİTİM İŞLETME TEZSİZ YÜKSEK LİSANS	24	1.00
İKTİSAT	31	0.82
İNGİLİZ EDEBİYATI	14	1.00
İŞLETME	37	0.92
İŞLETME BİLİŞİM SİSTEMLERİ II. ÖĞRETİM TEZSİZ YÜKSEK LİSANS	57	0.98
İŞLETME TEZLİ	20	1.00
KLİNİK PSİKOLOJİ	1	1.00
ÖĞRENME BİLİMLERİ	12	1.00
PSİKOLOJİ	42	0.99
REHBERLİK VE PSİKOLOJİK DANIŞMANLIK	16	0.98
SİYASET BİLİMİ VE ULUSLARARASI İLİŞKİLER	33	1.00
SOSYAL POLİTİKA TEZLİ YÜKSEK LİSANS	15	1.00
SOSYOLOJİ	17	0.96
SÜRDÜRÜLEBİLİR TURİZM YÖNETİMİ	4	0.38
TARİH	39	0.99
TÜRK DİLİ VE EDEBİYATI	34	1.00
ULUSLARARASI İLİŞKİLER:TÜRKİYE,AVRUPA VE ORTA DOĞU II. ÖĞRETİM TEZLİ YÜKSEK LİSANS	3	1.00
ULUSLARARASI İLİŞKİLER:TÜRKİYE,AVRUPA VE ORTA DOĞU TEZSİZ YÜKSEK LİSANS	28	0.99
ULUSLARARASI REKABET VE TİCARET II. ÖĞRETİM TEZSİZ YÜKSEK LİSANS	20	0.94
ULUSLARARASI TİCARET YÖNETİMİ	17	0.87
YABANCI DİL ÖĞRETİMİ II.ÖĞRETİM TEZSİZ YÜKSEK LİSANS	6	1.00
YABANCI DİLLER EĞİTİMİ	34	1.00
YAZILI ÇEVİRİ	1	1.00
YÖNETİM BİLİŞİM SİSTEMLERİ	32	0.86
Toplam	670	0.97

(*) Toplam başarı oranında aritmetik ortalaması alınmıştır.

DERS YÜKÜ DAĞILIMI

Bölüm/Program/Anabilim Dalı	Açılan Ders Sayısı Lisans+ Lisansüstü	Ders Veren Öğretici Sayısı	2019-2020 Eğitim-Öğretim Yılı II. Dönem	
			Öğretici/Öğrenci (Lisans+Lisansüstü)	
			Öğretici/Bölüm Öğrencisi+Lisansüstü Öğrencisi	Öğretici/S.D.Ö.S. *
ASYA ÇALIŞMALARI II. ÖĞRETİM TEZLİ YÜKSEK LİSANS	0+18	8	8/0+54=1/7	8/0+10=1/1
ASYA ÇALIŞMALARI II. ÖĞRETİM TEZSİZ YÜKSEK LİSANS	0+1	1	1/0+1=1/1	1/0+1=1/1
BATİ DİLLERİ VE EDEBİYATLARI	70+13	35	35/634+34=1/19	35/1221+4=1/35
BİLİŞSEL BİLİM	0+8	8	8/0+13=1/2	8/1+5=1/1
ÇEVİRİBİLİM	43+4	19	19/539+13=1/29	19/5+0=1/0
DİLBİLİM	21+19	14	14/327+62=1/28	14/333+8=1/24

Bölüm/Program/Anabilim Dalı	Açılan Ders Sayısı Lisans+ Lisansüstü	Ders Veren Öğretici Sayısı	2019-2020 Eğitim-Öğretim Yılı II. Dönem	
			Öğretici/Öğrenci (Lisans+Lisansüstü)	
			Öğretici/Bölüm Öğrencisi+Lisansüstü Öğrencisi	Öğretici/S.D.Ö.S. *
EĞİTİM BİLİMLERİ	0+18	11	11/0+33=1/3	11/0+56=1/5
EĞİTİM TEKNOLOJİSİ	0+8	5	5/0+33=1/7	5/0+1=1/0
EKONOMİ VE FİNANS II. ÖĞRETİM TEZSİZ YÜKSEK LİSANS	0+26	12	12/0+156=1/13	12/0+0=1/0
ELEŞTİRİ VE KÜLTÜR ARAŞTIRMALARI	0+1	1	1/0+1=1/1	1/0+0=1/0
ERKEN ÇOCUKLUK EĞİTİMİ	0+3	3	3/0+3=1/1	3/0+0=1/0
FELSEFE	17+25	10	10/513+59=1/57	10/520+9=1/53
II. EĞİTİM İŞLETME TEZSİZ YÜKSEK LİSANS	0+87	19	19/0+288=1/15	19/0+0=1/0
İKTİSAT	37+19	28	28/1393+67=1/52	28/1214+5=1/44
İŞLETME	52+40	38	38/1457+173=1/43	38/427+17=1/12
İŞLETME BİLİŞİM SİSTEMLERİ II. ÖĞRETİM TEZSİZ YÜKSEK LİSANS	0+44	11	11/0+303=1/28	11/0+0=1/0
KONFERANS ÇEVİRMENLİĞİ TEZSİZ YÜKSEK LİSANS	0+1	1	1/0+1=1/1	1/0+0=1/0
ÖĞRENME BİLİMLERİ	0+5	4	4/0+12=1/3	4/0+2=1/1
PSİKOLOJİ	26+32	13	13/849+114=1/74	13/680+14=1/53
REHBERLİK VE PSİKOLOJİK DANIŞMANLIK	39+0	23	23/768+12=1/34	23/225+7=1/10
SİYASET BİLİMİ VE ULUSLARARASI İLİŞKİLER	24+24	17	17/1100+73=1/69	17/472+7=1/28
SOSYAL POLİTİKA TEZLİ YÜKSEK LİSANS	0+9	5	5/0+56=1/11	5/1+0=1/0
SOSYOLOJİ	22+16	18	18/529+50=1/32	18/249+11=1/14
SÜRDÜRÜLEBİLİR TURİZM YÖNETİMİ	0+5	4	4/0+0=1/0	4/0+15=1/4
TARİH	47+30	23	23/557+69=1/27	23/702+5=1/31
TÜRK DİLİ VE EDEBİYATI	28+22	21	21/623+65=1/33	21/238+10=1/12
ULUSLARARASI İLİŞKİLER:TÜRKİYE,AVRUPA VE ORTA DOĞU TEZSİZ YÜKSEK LİSANS	0+16	9	9/0+196=1/22	9/0+0=1/0
ULUSLARARASI İLİŞKİLER:TÜRKİYE,AVRUPA VE ORTA DOĞU II. ÖĞRETİM TEZLİ YÜKSEK LİSANS	0+9	7	7/0+10=1/1	7/0+0=1/0
ULUSLARARASI REKABET VE TİCARET II. ÖĞRETİM TEZSİZ YÜKSEK LİSANS	0+26	8	8/0+103=1/13	8/0+0=1/0
ULUSLARARASI TİCARET	22+0	16	16/1354+0=1/85	16/40+3=1/3
ULUSLARARASI TİCARET YÖNETİMİ	0+12	7	7/0+68=1/10	7/7+6=1/2
YABANCI DİL ÖĞRETİMİ II.ÖĞRETİM TEZSİZ YÜKSEK LİSANS	0+14	5	5/0+36=1/7	5/0+0=1/0
YAZILI ÇEVİRİ	0+1	1	1/0+1=1/1	1/0+0=1/0
YÖNETİM BİLİŞİM SİSTEMLERİ	33+25	22	22/1512+77=1/72	22/51+12=1/3
Toplam	1271/1230	968	968/(22798+5045)=1/29	968/(20886+487)=1/22

*Servis Dersi Öğrenci Sayısı (Lisans+Lisansüstü)

Bölüm/Program/Anabilim Dalı	Açılan Ders Sayısı Lisans+ Lisansüstü	Ders Veren Öğretici Sayısı	2020-2021 Eğitim-Öğretim Yılı I. Dönem	
			Öğretici/Öğrenci (Lisans+Lisansüstü)	
			Öğretici/Bölüm Öğrencisi+Lisansüstü Öğrencisi	Öğretici/S.D.Ö.S. *
ASYA ÇALIŞMALARI II. ÖĞRETİM TEZLİ YÜKSEK LİSANS	0+18	9	9/0+83=1/9	9/0+4=1/0
ASYA ÇALIŞMALARI II. ÖĞRETİM TEZSİZ YÜKSEK LİSANS	0+6	5	5/0+1=1/0	5/0+11=1/2
BATI DİLLERİ VE EDEBİYATLARI	63+16	36	36/841+49=1/25	36/892+6=1/25
BİLİŞSEL BİLİM	0+7	7	7/0+14=1/2	7/7+7=1/2
ÇEVİRİBİLİM	47+9	22	22/605+15=1/28	22/55+3=1/3
DİLBİLİM	25+27	14	14/395+102=1/36	14/486+14=1/36
EĞİTİM BİLİMLERİ	0+21	13	13/0+70=1/5	13/0+30=1/2
EĞİTİM TEKNOLOJİSİ	0+12	5	5/0+40=1/8	5/0+11=1/2
EKONOMİ VE FİNANS II. ÖĞRETİM TEZSİZ YÜKSEK LİSANS	0+34	15	15/0+233=1/16	15/0+0=1/0
ELEŞTİRİ VE KÜLTÜR ARAŞTIRMALARI	0+1	1	1/0+2=1/2	1/0+0=1/0
ERKEN ÇOCUKLUK EĞİTİMİ	0+7	5	5/0+28=1/6	5/0+10=1/2
FELSEFE	19+24	11	11/695+80=1/70	11/831+16=1/77
II. EĞİTİM İŞLETME TEZSİZ YÜKSEK LİSANS	0+22	11	11/0+492=1/45	11/0+0=1/0
İKTİSAT	40+22	29	29/1799+150=1/67	29/1505+17=1/52
İŞLETME	52+37	34	34/1562+272=1/54	34/801+15=1/24
İŞLETME BİLİŞİM SİSTEMLERİ II. ÖĞRETİM TEZSİZ YÜKSEK LİSANS	0+39	11	11/0+324=1/29	11/0+0=1/0
İŞLETME BİLİŞİM SİSTEMLERİ II.ÖĞRETİM TEZLİ YÜKSEK LİSANS	0+4	2	2/0+8=1/4	2/0+0=1/0
ÖĞRENME BİLİMLERİ	0+6	6	6/0+27=1/5	6/0+2=1/0
PSİKOLOJİ	26+31	14	14/1119+125=1/89	14/1124+18=1/82
REHBERLİK VE PSİKOLOJİK DANIŞMANLIK	32+0	24	24/930+2=1/39	24/1450+3=1/61
SİYASET BİLİMİ VE ULUSLARARASI İLİŞKİLER	22+26	15	15/1235+101=1/89	15/557+9=1/38
SOSYAL POLİTİKA TEZLİ YÜKSEK LİSANS	0+6	4	4/0+33=1/8	4/2+14=1/4
SOSYOLOJİ	24+19	17	17/698+79=1/46	17/978+16=1/58
SÜRDÜRÜLEBİLİR TURİZM YÖNETİMİ	0+7	5	5/0+0=1/0	5/0+30=1/6
TARİH	53+33	23	23/689+123=1/35	23/924+13=1/41
TÜRK DİLİ VE EDEBİYATI	30+28	24	24/861+149=1/42	24/249+24=1/11
ULUSLARARASI İLİŞKİLER:TÜRKİYE,AVRUPA VE ORTA DOĞU TEZSİZ YÜKSEK LİSANS	0+14	7	7/0+148=1/21	7/0+0=1/0
ULUSLARARASI İLİŞKİLER:TÜRKİYE,AVRUPA VE ORTA DOĞU II. ÖĞRETİM TEZLİ YÜKSEK LİSANS	0+14	9	9/0+33=1/4	9/0+0=1/0
ULUSLARARASI REKABET VE TİCARET II. ÖĞRETİM TEZSİZ YÜKSEK LİSANS	0+31	9	9/0+139=1/15	9/0+0=1/0
ULUSLARARASI TİCARET	25+0	17	17/1764+0=1/104	17/104+1=1/6
ULUSLARARASI TİCARET YÖNETİMİ	0+16	12	12/0+83=1/7	12/0+3=1/0
YABANCI DİL ÖĞRETİMİ II.ÖĞRETİM TEZSİZ YÜKSEK LİSANS	0+15	5	5/0+60=1/12	5/0+0=1/0
YAZILI ÇEVİRİ	0+5	5	5/0+25=1/5	5/0+2=1/0
YÖNETİM BİLİŞİM SİSTEMLERİ	29+35	22	22/1823+158=1/90	22/59+6=1/3
Toplam	1151/1329	999	999/(27437+7892)=1/35	999/(27951+694)=1/29

*Servis Dersi Öğrenci Sayısı (Lisans+Lisansüstü)

F.2. İDARİ HİZMETLER

Sosyal Bilimler Enstitüsü, kendi faaliyetleriyle doğrudan ilgili olanların yanı sıra, kendisine bağlı II. öğretim yüksek lisans programlarının her türlü harcamaları ve mali işlerinden sorumludur.

II. FAALİYETLERE İLİŞKİN BİLGİ VE DEĞERLENDİRMELER

A. MALİ BİLGİLER

Sosyal Bilimler Enstitüsü bünyesinde yer alan tezli ve tezsiz II. öğretim yüksek lisans programların mali işleri Enstitü bütçesi üzerinden yürütülmektedir. Bu programların her türlü harcamalarından Enstitü sorumludur. Enstitü bütçesinde, tezli ve tezsiz II. öğretim programlara ait gelirlerle bağlantılı kalemler, Enstitü'nün kendi hazine bütçesiyle bağlantı kalemler ve SKS (09.6.0.07) fonksiyonu altında gelir ve harcama kalemleri yer almaktadır.

A.1. BÜTÇE UYGULAMA SONUÇLARI

A.1.1. BÜTÇE GİDERLERİ

2020 YILI ÖDENEK VE GERÇEKLEŞME (EKONOMİK SINIFLANDIRMA) (TL)

Açıklama	K.B.Ö.	Yıl Sonu Ödenek	Harcama	K.B.Ö./Toplam Ödenek (%)	Harcama/K.B.Ö (%)	Harcama/Top. Ödenek (%)
Personel Giderleri	4.381.400,00	4.831.400,00	4.823.747,66	91	110	100
SGK Devlet Prim Gid.	208.100,00	210.100,00	204.093,65	99	98	97
Mal ve Hizmet Alım Giderleri	10.800,00	15.500,00	10.412,08	70	96	67
TOPLAM	4.600.300,00	5.057.000,00	5.038.253,39	91	110	100

YILLARA GÖRE BÜTÇE ÖDENEKLERİNDE ARTIŞ (TL)

Açıklama	2019	2020	2021	2020/2019 (%)	2021/2020 (%)
	KBÖ	KBÖ	KBÖ		
TOPLAM	4.339.900,00	4.600.300,00	4.680.300,00	106,0	101,7
Personel Giderleri	4.133.800,00	4.381.400,00	4.444.317,00	106,0	101,4
SGK Devlet Prim Gid.	197.700,00	208.100,00	224.983,00	105,3	108,1
Mal ve Hizmet Alım Giderleri	8.400,00	10.800,00	11.000,00	128,6	101,9

A.2. TEMEL MALİ TABLOLARA İLİŞKİN AÇIKLAMALAR

2020 YILI BÜTÇE UYGULAMA SONUÇLARI

Ekonomik Kod	KBÖ	EKLENEN	DÜŞÜLE N	TOPLAM ÖDENEK	HARCAMA	KALAN
38.08.06.04-09.4.1.09-2-01.1	2.525.400,00	860.000,00	-	3.385.400,00	3.381.281,93	4.118,0
38.08.06.04-09.4.1.09-2-02.1	18.500,00	10.000,00	-	28.500,00	27.116,96	1.383,04
38.08.06.04-09.4.2.00-2-01.1	1.780.900,00	-	350.000,00	1.430.900,00	1.429.846,66	1.053,34
38.08.06.04-09.4.2.00-2-01.4	75.100,00	-	60.000,00	15.100,00	12.619,07	2.480,93
38.08.06.04-09.4.2.00-2-02.1	182.800,00	15.000,00	23.000,00	174.800,00	174.332,43	467,57
38.08.06.04-09.4.2.00-2-02.4	6.800,00	-	-	6.800,00	2.644,26	4.155,74
38.08.06.04-09.4.2.00-2-03.2	5.300,00	4.700,00	-	10.000,00	9.612,28	387,72
38.08.06.04-09.4.2.00-2-03.3	2.700,00	-	-	2.700,00	-	2.700,00
38.08.06.04-09.4.2.00-2-03.5	2.000,00	-	-	2.000,00	-	2.000,00
38.08.06.04-09.4.2.00-2-03.7	800,00	-	-	800,00	799,80	0,20
TOPLAM	4.600.300,00	889.700,00	433.000,00	5.057.000,00	5.038.253,39	18.746,61

A.3. MALİ DENETİM SONUÇLARI

2020 yılında Sosyal Bilimler Enstitüsü için iç ve dış mali denetim raporu hazırlanmamıştır.

B. PERFORMANS BİLGİLERİ

B.1. FAALİYET VE PROJE BİLGİLERİ

B.1.1. FAALİYET BİLGİLERİ

DOKTORA VE YÜKSEK LİSANS TEZLERİ

Sosyal Bilimler Enstitüsü altındaki lisansüstü programlarda 2020 yılı içerisinde Enstitüye bildirilen devam etmekte olan yüksek lisans ve doktora tez çalışmaları listesi:

YÜKSEK LİSANS

Programın Adı	Tezin Türü (Doktora / Yüksek Lisans)	Tezin Adı	Öğrencinin Adı	Tez Yöneticisi Danışman-Eş Danışman	Tezin Durumu (Tamamlandı / Devam Ediyor)
Asya Çalışmaları	Yüksek Lisans	Reflections of Japan's Interwar Period: An Analysis of the Grotesque and Gothic Themes in Edo-gawa Ranpo's Novellas	Ayşe Selin Kot	•Fatma Lale Babaoğlu Balkış (Danışman) •Oğuz Baykara (Eş-Danışman)	Devam Eden
Asya Çalışmaları	Yüksek Lisans	A Comparison of the Perception of Cenghiz Khan in Medieval Chinese and Persian Historical Sources	Burcu Karaarsalan	•Arzu Öztürkmen (Danışman) •Selçuk Esenbel (Eş Danışman)	Devam Eden
Asya Çalışmaları	Yüksek Lisans	Hyundai Motor Company's Overseas Manufacturing Policy: Analysis of Turkey as a Production Site	Kuntay Yiğit Uçar	•Lale Babaoğlu (Danışman) •Hyun Woong Hong (Eş Danışman)	Devam Eden
Asya Çalışmaları	Yüksek Lisans	The Impacts of the Japanese Occupation on Contemporary Ethnic Politics in Malaysia	Neslihan Yakut	Arzu Öztürkmen	Devam Eden
Asya Çalışmaları	Yüksek Lisans	<i>Bunka Gaikō</i> (Cultural Diplomacy) in International Relations: Repositioning Japan's Soft Power in the Post-War Asia-Pacific	Semiha Karaoğlu	•Fatma Lale Balkış (Danışman) •Erdal Küçükyağcı (Eş Danışman)	Devam Eden
Çeviribilim	Yüksek Lisans	The Turkish Translation and Staging of <i>Arturo Ui</i> from the Perspective of <i>Verfremdungseffekt</i> : An Analysis	Mert Morali	Jonathan Maurice Ross	Devam Eden
Dilbilim	Yüksek Lisans	Language Attrition Effects in L1 English Speakers Exposed to L2 Turkish	Allyson Lee Kellum	Pavel Logačev	Devam Eden

Programın Adı	Tezin Türü (Doktora / Yüksek Lisans)	Tezin Adı	Öğrencinin Adı	Tez Yöneticisi Danışman-Eş Danışman	Tezin Durumu (Tamamlandı / Devam Ediyor)
Dilbilim	Yüksek Lisans	Semantics of Counterfactuals	Bergül Soykan	Mine Nakipoğlu	Devam Eden
Dilbilim	Yüksek Lisans	Turkish Indefinites and Scope Relations	Ecem Baykuş	Elena Guerzoni	Devam Eden
Dilbilim	Yüksek Lisans	Syntactic-Gating and Lingerin Misinterpretations in the Processing of Turkish Garden-Path Sentences	Kasım Burak Çavuşoğlu	Pavel Logačev	Devam Eden
Dilbilim	Yüksek Lisans	Acquisition of Headedness in Turkish	Pınar Aslan Kubilay	Elena Guerzoni	Devam Eden
Dilbilim	Yüksek Lisans	The Morphosyntax and Semantics of Evidentiality in Turkish (for the umpteenth time)	Salih Selçuk Özgün	Elena Guerzoni	Devam Eden
Dilbilim	Yüksek Lisans	Focus Shift and Scrambling in Turkish	Seyyit Talha Bedir	Elena Guerzoni	Devam Eden
Eğitim Bilimleri	Yüksek Lisans	Generation Z as Workplace Learners	Ayşenur Vatansever	Fatma Nevra Seggie	Devam Eden
Eğitim Bilimleri	Yüksek Lisans	Microaggressions Towards Students With Gifted Abilities	Burcu Güneş	Zeynep Hande Sart	Devam Eden
Eğitim Bilimleri	Yüksek Lisans	A Dialogic-Reading Intervention Program with Parents to Enhance Parenting and Toddler Development	Elifnur Asılkefeli	Nihal Yeniad	Devam Eden
Eğitim Bilimleri	Yüksek Lisans	Social Justice Issues From the Perspective of School Counselors	Esmanur Yılmaz Köksal	Zeynep Hande Sart	Devam Eden
Eğitim Bilimleri	Yüksek Lisans	Critical Thinking in Adult Literacy Education: The Perceptions and Practices of Adult Educators	Hilal Ayan Karabatman	Havva Ayşe Caner	Devam Eden
Eğitim Bilimleri	Yüksek Lisans	Pedagogy of the Activists: Adult Learning Processes of Activism	İrem Ege Tuğcu	Gülistan Gürsel Bilgin	Devam Eden
Eğitim Bilimleri	Yüksek Lisans	An Investigation of Educators' Perceptions Toward Multicultural Education	İsmail Elçiçek	Gülistan Gürsel Bilgin	Devam Eden

Programın Adı	Tezin Türü (Doktora / Yüksek Lisans)	Tezin Adı	Öğrencinin Adı	Tez Yöneticisi Danışman-Eş Danışman	Tezin Durumu (Tamamlandı / Devam Ediyor)
Eğitim Bilimleri	Yüksek Lisans	The Role of Art in Adult Education	Merve Şen	Fatma Nevra Seggie	Devam Eden
Eğitim Bilimleri	Yüksek Lisans	A Randomised Controlled Trial of a Parenting Intervention: The Benefits of Early Book-Sharing (BEBS)	Tuğba Altun	Nihal Yeniad	Devam Eden
Eğitim Teknolojisi	Yüksek Lisans	Coding with Minecraft: The Development of Middle School Students' Computational Thinking	Emine Kutay	Diler Öner	Devam Eden
Eğitim Teknolojisi	Yüksek Lisans	Fostering Social Presence Through Online Discussions: A Mixed-Method Study	Fatma Şeyh	Mutlu Şen-Akbulut	Devam Eden
Felsefe	Yüksek Lisans	New Developments in Social Epistemology	Ahmet Gül	Chryssi Sidiropoulou	Devam Eden
Felsefe	Yüksek Lisans	Artifact Concept Pluralism	Alper Güngör	Nurbay Irmak	Devam Eden
Felsefe	Yüksek Lisans	Indexicality and Agency	Buse Kurtar	Chryssi Sidiropulou	Devam Eden
Felsefe	Yüksek Lisans	A Topological Approach to Concept Formation for Theory Construction in the Empirical Social and Behavioral Sciences	Buse Kurtar	•Frank Zenker (Danışman) •Ferit Öztürk (Eş Danışman)	Devam Eden
Felsefe	Yüksek Lisans	A Late Wittgenstinian Approach to the Early Christian Apophaticism	Çetin Sadıkoğlu	Chryssi Sidiropoulou	Devam Eden
Felsefe	Yüksek Lisans	The Fragmentation of Truth: Heidegger's Confrontation With Plato	Ebru Kızılkaya	Ahmed Abdel Maguid	Devam Eden
Felsefe	Yüksek Lisans	On The Existence Conditions of Musical Works as Types	Ece Derya Şenbaş	Sun Demirli	Devam Eden
Felsefe	Yüksek Lisans	The Role of Imagination in Judgment	Erdoğan Boyacı	Chryssi Sidiropulou	Devam Eden
Felsefe	Yüksek Lisans	Philosophy as Pedagogy	Erdoğan Boyacı	Lucas Thorpe	Devam Eden
Felsefe	Yüksek Lisans	Restorative Justice: In Pursuit of Social Justice	Erhan Efe Arıcan	Beril Sözmén	Devam Eden
Felsefe	Yüksek Lisans	Consciousness and Representationalism in Contemporary Philosophy of Mind	Işık Gün Akfırat	Chryssi Sidiropoulou	Devam Eden

Programın Adı	Tezin Türü (Doktora / Yüksek Lisans)	Tezin Adı	Öğrencinin Adı	Tez Yöneticisi Danışman-Eş Danışman	Tezin Durumu (Tamamlandı / Devam Ediyor)
Felsefe	Yüksek Lisans	A Non-Reductive Approach to Mental Properties	İdil Barlas	Chryssi Sidiropoulou	Devam Eden
Felsefe	Yüksek Lisans	Ineffability and Interpretation in Wittgenstein's Philosophy of Art	Kadir Kılıç	Chryssi Sidiropoulou	Devam Eden
Felsefe	Yüksek Lisans	Meno's Paradox and the Possibility of Inquiry	Mohammad Raziq Panahee	Chryssi Sidiropoulou	Devam Eden
Felsefe	Yüksek Lisans	Reconciliation of Two Approaches to Freedom: Karl Marx and Contemporary Republicans	Onur Kılıç	Yıldız Silier	Devam Eden
Felsefe	Yüksek Lisans	The Doctrine of 'The Unity of Existence' in Ibn Arabi's <i>Seals of Wisdom</i> and Plotinus's <i>Enneads</i>	Rasoul Rahbari Ghazani	Chryssi Sidiropoulou	Devam Eden
Felsefe	Yüksek Lisans	Ignorance, Blindness, and How to Tell Them Apart	Uğur Özbak	Kenneth Robert Westphal	Devam Eden
İktisa	Yüksek Lisans	Effects of Loss Aversion on Refund Policies	Mehmet Akif Güçlü	Murat Yılmaz	Devam Eden
İktisa	Yüksek Lisans	Intergenerational Mobility Under Public Education Provision	Nizam Melikşah Demirtaş	Orhan Torul	Devam Eden
İktisa	Yüksek Lisans	Forecasting Foreign Exchange Rates By Using Machine Learning Algorithms	Saim Ayberk Sert	Burak Saltoğlu	Devam Eden
İktisat	Yüksek Lisans	Commodity Taxation with Price Dependent Preferences	Cansu Budak	Ayşe Yeliz Kaçamak	Devam Eden
İktisat	Yüksek Lisans	Being For or Against Gold Mining in Mount Ida: A social Media and Network Analysis	Çağla Tabak	Murat Güray Kırdar	Devam Eden
İktisat	Yüksek Lisans	Conditional Commitments and the Voluntary Contributions Mechanism: An Experimental Study	Edip Kart	Ayşe Yeliz Kaçamak	Devam Eden
İktisat	Yüksek Lisans	The Effects of Compulsory Schooling Law on Education-Occupation Mismatch in Turkish Labor Market	Rabia Erarslan	Güzin Gülsün Akin	Devam Eden

Programın Adı	Tezin Türü (Doktora / Yüksek Lisans)	Tezin Adı	Öğrencinin Adı	Tez Yöneticisi Danışman-Eş Danışman	Tezin Durumu (Tamamlandı / Devam Ediyor)
İngiliz Dili Eğitim	Yüksek Lisans	The Role of Working Memory in Performing Listening-To-Speak Integrated Tasks	Ayşe Gül Yücel	Gülcan Erçetin	Devam Eden
İngiliz Dili Eğitim	Yüksek Lisans	Computer Assisted Language Learning/ Material Development	Fatma Banu Özbek	Senem Yıldız	Devam Eden
İngiliz Dili Eğitim	Yüksek Lisans	Pre-Service EFL Teachers' Digital Competence: A Case Study in Turkey	Gizem Canbulat	Senem Yıldız	Devam Eden
İngiliz Dili Eğitim	Yüksek Lisans	Exploring Teacher Perceptions and Practices of ICC in Turkish Public Schools	Hülya Yaman	Sibel Tatar	Devam Eden
İngiliz Dili Eğitim	Yüksek Lisans	EFL Teachers' Identity Formation in Multicultural Classrooms: A Case in Turkey	İzel Yenisoy	Sibel Tatar	Devam Eden
İngiliz Dili Eğitim	Yüksek Lisans	Linguistic Construction of Oral Narratives in Turkish: Women's Stories of Survival and Power	Merve Özçelik	Işıl Erduyan	Devam Eden
İngiliz Dili Eğitim	Yüksek Lisans	Computer-Assisted Language learning (CALL)	Mustafa Ertürk	Senem Yıldız	Devam Eden
İngiliz Edebiyatı	Yüksek Lisans	Cosmopolitan Apathy and Performative Inattentiveness in Contemporary Disaster Novels	Bahar Memiş	Matthew Gumpert	Devam Eden
İngiliz Edebiyatı	Yüksek Lisans	Revenge and Justice in Brontë's <i>Wuthering Heights</i> and Dumas' <i>The Count of Monte Cristo</i>	Bensu Dincer	Ayşe Naz Bulamur	Devam Eden
İngiliz Edebiyatı	Yüksek Lisans	Forensics of the Letter	Canberk Doğalı	Matthew Gumpert	Devam Eden
İngiliz Edebiyatı	Yüksek Lisans	How the World Changed Dystopias: An Ecocritical Study of Evolving Dystopian Novels	Eda Begüm Erer	Burcu Akkoyun	Devam Eden
İngiliz Edebiyatı	Yüksek Lisans	Narrating Ravishment in Early Modern Literature	Firdevs İdil Kurtulan	Ethan John Guagliardo	Devam Eden

Programın Adı	Tezin Türü (Doktora / Yüksek Lisans)	Tezin Adı	Öğrencinin Adı	Tez Yöneticisi Danışman-Eş Danışman	Tezin Durumu (Tamamlandı / Devam Ediyor)
İngiliz Edebiyatı	Yüksek Lisans	Identity Making Through Social Media in Contemporary Drama	Osman Can Aktan	Emine Fişek	Devam Eden Devam Eden
İngiliz Edebiyatı	Yüksek Lisans	(Meta) narrativity in Contemporary Fiction	Uğur Yankı Üçkardeşler	•Burcu Akkoyun(Danışman) •Aylin Alkaç (Eş Danışman)	Devam Eden
İşletme	Yüksek Lisans	Mediatization of the Truth: Fake News in the Age of Technology	Atakan Gezer	Hüseyin Sami Karaca	Devam Eden
İşletme	Yüksek Lisans	Examining Religious Identity and Consumption Through Social Media Influencers	Ece Başkol	•Ayşegül Toker (Danışman) •Özlem Sandıkçı Türkdoğan (Eş Danışman)	Devam Eden
İşletme	Yüksek Lisans	Time-Varying Yield Curve Dynamics and Interactions for Turkish Sovereign Bonds	Emre Soykök	Cenk Cevat Karahan	Devam Eden
İşletme	Yüksek Lisans	Geospatial Data Analytics in Omnichannel Marketing	Mustafa Talha Sağam	Hüseyin Sami Karaca	Devam Eden
Psikoloji	Yüksek Lisans	Effect of Dissociation on the Phenomenology of Happiest and Saddest Autobiographical Memories	Çağla Duman	Ali İzzet Tekcan	Devam Eden
Psikoloji	Yüksek Lisans	Predictive Mechanisms in Motion Perception	Dilce Tanrıverdi	İnci Ayhan	Devam Eden
Psikoloji	Yüksek Lisans	How Perceived Dominance of Groups Affect Negativity Bias in Collective Future Thinking	Doruk Deniz Hacıbektaşoğlu	Ayşecan Boduroğlu	Devam Eden
Psikoloji	Yüksek Lisans	The Role of Visualization on Scientific Reasoning	Doruk Tunaoğlu	Selahattin Adil Sarıbay	Devam Eden
Psikoloji	Yüksek Lisans	Cognitive and Social Correlates of Saving Behavior in Early Childhood and Adulthood	Ege Kamber	Deniz Tahiroğlu	Devam Eden
Psikoloji	Yüksek Lisans	The Role of Social Media Use on Autobiographical Memory for Daily Experiences	Emine Öykü Ekinci	Ali İzzet Tekcan	Devam Eden

Programın Adı	Tezin Türü (Doktora / Yüksek Lisans)	Tezin Adı	Öğrencinin Adı	Tez Yöneticisi Danışman-Eş Danışman	Tezin Durumu (Tamamlandı / Devam Ediyor)
Psikoloji	Yüksek Lisans	Early Processing of Scatterplots: The Impact of Outlier and Content on Trend-Line Estimation	Emre Oral	Ayşecan Boduroğlu	Devam Eden
Psikoloji	Yüksek Lisans	Perceived Parental Rejection and Psychological Well-being in Emerging Adulthood: The Moderating Role of Reflective Functioning	Gizem Dal	Yasemin Sohtorik İlkmen	Devam Eden
Psikoloji	Yüksek Lisans	The Role of Social Transmission in PreSchoolers SocialCategorization	Güneş Öner	Gaye Soley	Devam Eden
Psikoloji	Yüksek Lisans	A Cultural Psychological Perspective on Women's Underrepresentation in STEM	İlknur Yurtseven	Nur Soylu Yalçinkaya	Devam Eden
Psikoloji	Yüksek Lisans	Therapeutic Effect of Ketamine and PCP-Like Blockers on Behavioral Despair in Wistar Rats	Merve Akan	Güneş Ünal	Devam Eden
Psikoloji	Yüksek Lisans	Socioeconomic Status and Inflammation During Pregnancy: Findings From the BABIP Birth Cohort	Nilay Ateşyakar	Elif Aysimi Duman	Devam Eden
Psikoloji	Yüksek Lisans	Implications of Femininity Threat for Support for Transgender Rights and Gender-Specific System Justification	Özlem Şahin	Nur Soylu Yalçinkaya	Devam Eden
Psikoloji	Yüksek Lisans	The Relation Between Visual Impairment and Characteristics of Earliest Autobiographical Memories in Young Adults	Rabia Koç	Ali İzzet Tekcan	Devam Eden
Psikoloji	Yüksek Lisans	Relationship Between Cultural Thought Styles and Political Ideology: An Analysis of Multiple Aspects of Holism	Rüya Su Şencan	•Nur Soylu Yalçinkaya (Danışman) •Adil Sarıbay (Eş Danışman)	Devam Eden

Programın Adı	Tezin Türü (Doktora / Yüksek Lisans)	Tezin Adı	Öğrencinin Adı	Tez Yöneticisi Danışman-Eş Danışman	Tezin Durumu (Tamamlandı / Devam Ediyor)
Psikoloji	Yüksek Lisans	Perceived Threat and Responses Towards Syrian Refugees in Turkey	Sevgi Yakın	Nur Soylu Yalçinkaya	Devam Eden
Psikoloji	Yüksek Lisans	The Illusion of Explanatory Depth in Moral versus Non-Moral Issues: An Extension of Fernbach, Rogers, Fox, and Sloman (2013)	Sinem Yılmaz	Nur Soylu Yalçinkaya	Devam Eden
Rehberlik ve Psikolojik Danışmanlık	Yüksek Lisans	Maternal Ambivalence: Interviews with Turkish Mothers	Ayça Tuna	Deniz Kaymak	Devam Eden
Rehberlik ve Psikolojik Danışmanlık	Yüksek Lisans	Male Perception of Dominant Manhood Codes in Relation to Sexual Harrasment and Violence Against Women	Mehmet Çınar	Deniz Albayrak Kaymak	Devam Eden
Siyaset Bilimi Uluslararası İlişkiler	Yüksek Lisans	Everyday Practices of Domination and Resistance in Turkish Mainstream Media	Elif Ünal	Mert Arslanalp	Devam Eden
Siyaset Bilimi Uluslararası İlişkiler	Yüksek Lisans	Economic Transparency and Social Movements	Muhterem Özdiñer	Başak Taraktaş	Devam Eden
Siyaset Bilimi Uluslararası İlişkiler	Yüksek Lisans	Political Economy of Housing in Turkey During AKP Era	Murat Akdoğan	Mine Eder	Devam Eden
Siyaset Bilimi ve Uluslararası İlişkiler	Yüksek Lisans	The Case of Meral Akşener: A Resistance to or Reproduction of Traditionally Defined Values	Emircan Melek	Yeşim Arat	Devam Eden
Siyaset Bilimi ve Uluslararası İlişkiler	Yüksek Lisans	Prefigurative Counter-Conducts in Contemporary Social Movements	Fahir Yumuk	Mert Arslanalp	Devam Eden
Siyaset Bilimi ve Uluslararası İlişkiler	Yüksek Lisans	Political Economy of Inequality in Turkey	İpek Tuğba Bayraktar	Mine Eder	Devam Eden
Siyaset Bilimi ve Uluslararası İlişkiler	Yüksek Lisans	Neoliberal Subjectivity and the Problem of Agency	İrem Ora	Gaye İlhan Demiryol	Devam Eden
Siyaset Bilimi ve Uluslararası İlişkiler	Yüksek Lisans	Youth Participation in Tunisia During the Arab Spring	Orhan Yetim	Selcan Kaynak	Devam Eden
Siyaset Bilimi ve Uluslararası İlişkiler	Yüksek Lisans	Investigating Standardization Through the Change in the Number of Product Types in the Spice Bazaar	Osman Zinnur Aksu	Mine Eder	Devam Eden

Programın Adı	Tezin Türü (Doktora / Yüksek Lisans)	Tezin Adı	Öğrencinin Adı	Tez Yöneticisi Danışman-Eş Danışman	Tezin Durumu (Tamamlandı / Devam Ediyor)
Siyaset Bilimi ve Uluslararası İlişkiler	Yüksek Lisans	A Critical Reconsideration of the Question of Subjectivity	Talita Yaltrık	Gaye İlhan Demiryol	Devam Eden
Siyaset Bilimi ve Uluslararası İlişkiler	Yüksek Lisans	Do Natural Resources Decrease the Likelihood of Democratization in the Post-Communist States?	Zhanly Tulegetayeva	Başak Taraktaş	Devam Eden
Siyasi Bilimler ve Uluslararası İlişkiler	Yüksek Lisans	The Political Economy of Turkey Wealth Fund: The Interplay Between Fiscal Policy and Economic Governance	Berkay Örmeci	Alper Yağcı	Devam Eden
Sosyal Politika	Yüksek Lisans	Young Activist Perspectives Towards Turkish Sexual and Reproductive Health Policy and Services: Problems, Barriers, Ideals	Dağlar Çilingir	Volkan Yılmaz	Devam Eden
Sosyal Politika	Yüksek Lisans	An Examination of Precarious Workers' Organization and Activism: The Case of Istanbul Airport	Fırat Çoban	Volkan Yılmaz	Devam Eden
Sosyoloji	Yüksek Lisans	Walking Through Memories: The Pedagogy and Politics of Memory Walks in Istanbul	Damla Barin	Meltem Ahıska	Devam Eden
Sosyoloji	Yüksek Lisans	The Triumph of Big Farms, The Doom of Chickens: H5N1 Avian Influenza Outbreak in Turkey	Deniz Diler	Ayfer Bartu Candan	Devam Eden
Sosyoloji	Yüksek Lisans	Singing Together Every Night: Novel Forms of Muslim Womanhood in Turkey	Ece Esmer	Kutluğhan Soyubol	Devam Eden
Sosyoloji	Yüksek Lisans	Listening to Possible Worlds: The Acoustic Conflict of the 2019 Istanbul Feminist Night March	Ege Akdemir	Meltem Ahıska	Devam Eden
Sosyoloji	Yüksek Lisans	From Village to Neighborhood: An Inquiry into Transformation of the Village	Elif Hatice Taşyürek	Ceren Özselçuk	Devam Eden
Sosyoloji	Yüksek Lisans	Where Everyday Life is Drowned: Hasankeyf as a	Mustafa Kerem Tokel	Ayfer Bartu Candan	Devam Eden

Programın Adı	Tezin Türü (Doktora / Yüksek Lisans)	Tezin Adı	Öğrencinin Adı	Tez Yöneticisi Danışman-Eş Danışman	Tezin Durumu (Tamamlandı / Devam Ediyor)
		Disturbance Based Ecology and Geography of Possibilities			
Sosyoloji	Yüksek Lisans	Do Fact Checking Organizations Have a Reach Across Partisan Lines in Turkish - Twittersphere? A Study of Online Political Polarization	Özgür Togay	•Tuna Kuyucu (Danışman) •Başak Taraktaş (Eş Danışman)	Devam Eden
Sosyoloji	Yüksek Lisans	A Critical Inquiry on “Gender Equity”: The Circulation and Agency of Gender Sensitive Language Guides in Turkey	Öznur İlke İmer	Meltem Ahıska	Devam Eden
Sosyoloji	Yüksek Lisans	Change and Stability in the Structure of Cultural Beliefs	Turgut Kesintürk	Tuna Kuyucu	Devam Eden
Sosyoloji	Yüksek Lisans	Emerging Forms of Cultural Capital in Turkey: Stand Up Comedy and Social Distinction	Turgut Terzi	Bülent Küçük	Devam Eden
Sosyoloji	Yüksek Lisans	A Sociological Inquiry into Home-Based Labor	Zeynep Sıla Sarıkaya	Ceren Özselçuk	Devam Eden
Sürdürülebilir Turizm	Yüksek Lisans	Social Impact Assessment in Cultural Trails: The Case of Hoyran / Kapaklı in the Lycian Way	Pelin Sürmeli	Maria Dolores Alvarez	Devam Eden
Tarih	Yüksek Lisans	Translation as a Medium for the Development of Juristic Discourse in Sixteenth- Century Ottoman Political Writing	Arif Erbil	Derin Terzioğlu	Devam Eden
Tarih	Yüksek Lisans	Construction of Karaköy Dock in Nineteenth Century Ottoman Istanbul	Emine Esra Nalbant	Fatma Lale Balkış	Devam Eden
Tarih	Yüksek Lisans	Between Religious Legitimization and Renewal: Naqshbandi Influences on Political Thought During the Reign of Selim III	Humza Azam Gondal	Edhem Eldem	Devam Eden
Tarih	Yüksek Lisans	The Impact of Scientific Input on Economy in the	Utku Can Akın	Edhem Eldem	Devam Eden

Programın Adı	Tezin Türü (Doktora / Yüksek Lisans)	Tezin Adı	Öğrencinin Adı	Tez Yöneticisi Danışman-Eş Danışman	Tezin Durumu (Tamamlandı / Devam Ediyor)
		Late Ottoman Empire: The Case of Agriculture			
Tarih	Yüksek Lisans	Understanding <i>Jimintō</i> (Liberal Democratic Party) Factionalism As a Structure of Elite Circulation in Japanese Politics	Yalın Akçevin	•Fatma Lale Balkış (Danışman) •Ayşe Selçuk Esenbel (Eş Danışman)	Devam Eden
Tarih	Yüksek Lisans	Cypro-Cilician Painted Pottery of Tarsus-Gözlükule: Understanding Local Ceramic Production Technology During the Iron Age	Zerrin Mutlu	Elif Ünlü	Devam Eden
Türk Dil ve Edebiyatı	Yüksek Lisans	Divân by Şâhidi Beg (Analysis-Text-Facsimile) (Divân-ı Şâhidi Beg (İnceleme-Metin-Tıpkıbasım))	Eyüp Tugay Bahar	Tülay Gençtürk Demiroğlu	Devam Eden
Türk Dili ve Edebiyatı	Yüksek Lisans	The Divan of Kömürkayazâde Fennî: Critical Edition and Textual Analysis Kömürkayazâde Fennî Dîvanı: Tenkitli Metin ve İncelenmesi	Betül Sürücü	Zeynep Oktay Uslu	Devam Eden
Türk Dili ve Edebiyatı	Yüksek Lisans	The Theme of Death in the Symbolist Theatre Simgesel Tiyatroda Ölüm Teması	Beyza Nur Doğan	Veysel Öztürk	Devam Eden
Türk Dili ve Edebiyatı	Yüksek Lisans	Gender in Nezihe Meriç's Short Stories Nezihe Meriç Öykülerinde Toplumsal Cinsiyet	Duygu Zaptiye	Nermin Zeynep Uysal	Devam Eden
Türk Dili ve Edebiyatı	Yüksek Lisans	Testimony, Historiography and Atonement in Leylâ Erbil's Works Leylâ Erbil Edebiyatında Tanıklık, Tarih Yazımı ve Kefaret	Esra Nur Akbulak	Olcay Akyıldız	Devam Eden
Türk Dili ve Edebiyatı	Yüksek Lisans	A Divan by Kazasker Mustafa İzzet Efendi (Enderunlu İzzet Bey)	Fatma Şüheda Odunkıran	Gülşah Taşkın	Devam Eden

Programın Adı	Tezin Türü (Doktora / Yüksek Lisans)	Tezin Adı	Öğrencinin Adı	Tez Yöneticisi Danışman-Eş Danışman	Tezin Durumu (Tamamlandı / Devam Ediyor)
		(Textual Analysis and Text) Kazasker Mustafa İzzet Efendi (Enderunlu İzzet Bey) Divanı (İnceleme-Metin)			
Türk Dili ve Edebiyatı	Yüksek Lisans	Ottoman Foundation Novels: Reception, Genre and Generic Instability Osmanlı Kuruluş Romanları: Alımlama, Tür ve Türsel Sabitlenmezlik	Mehmet Şamil Dayanç	Erol Köroğlu	Devam Eden
Türk Dili ve Edebiyatı	Yüksek Lisans	A Transcription and Textual Analysis of Mehmet Memduh Pasha's <i>Eser-i Memduh</i> Mehmet Memduh Paşa'nın <i>Eser-i Memduh</i> Adlı Eseri: Transkripsiyonlu Metin ve İnceleme	Muhammed Şahin (Türk Dili ve Edebiyatı)	Fatma Yılmaz	Devam Eden
Uluslararası İlişkiler: Türkiye, Avrupa ve Orta Doğu	Yüksek Lisans	Iranian Soft Power Behind Azerbaijan's Foreign Policy Direction	Anar İmanzade	Gün Kut	Devam Eden
Uluslararası İlişkiler: Türkiye, Avrupa ve Orta Doğu	Yüksek Lisans	Governmental Discourse, Moral Regulation and Democratic Legitimation: The Case of Turkey	Ayşe Bengisu Sakarya	Alper Yağcı	Devam Eden
Uluslararası İlişkiler: Türkiye, Avrupa ve Orta Doğu	Yüksek Lisans	When Do Grassroots Movements Against Femicide Succeed? The Cases of Mexico and Turkey	Rana Elif Aydın	Mert Arslanalp	Devam Eden
Uluslararası İlişkiler: Türkiye, Avrupa ve Orta Doğu	Yüksek Lisans	Twitter and Autocratization: The Case of Turkey	Scout Naohman Burchill	Başak Taraktaş	Devam Eden
Uluslararası İlişkiler: Türkiye,	Yüksek Lisans	Blockchain Technology, the Digital Domain, and Governance Mechanisms:	Julia Madison Jakus	Zeynep Kadirbeyoğlu	Devam Eden

Programın Adı	Tezin Türü (Doktora / Yüksek Lisans)	Tezin Adı	Öğrencinin Adı	Tez Yöneticisi Danışman-Eş Danışman	Tezin Durumu (Tamamlandı / Devam Ediyor)
Avrupa ve Orta Doğu)		How Might Blockchain Technology Affect Non-Financial Institutions?			
Uluslararası İlişkiler: Türkiye, Avrupa ve Ortadoğu	Yüksek Lisans	An Investigation Into the Diagnosis of Third Wave Autocracies: Case of Turkey	Beyza Kurtuluş	Mert Arslanalp	Devam Eden
Uluslararası İlişkiler: Türkiye, Avrupa ve Ortadoğu	Yüksek Lisans	Re-Opening of Halki Theological School: Between Politics, Religion and International Relations	Cenk Erdal	Ziya Umut Türem	Devam Eden
Uluslararası İlişkiler: Türkiye, Avrupa, Orta Doğu	Yüksek Lisans	Theater as a Means of Ideological State Apparatus: Theater in the Early Republican Era	Berkay Şengil	Murat Akan	Devam Eden
Uluslararası Ticaret Yönetimi	Yüksek Lisans	The Impact of Travel 2.0 Applications for International Travel and Tourism Companies on Destination Marketing Strategies	Alper Aydın	Arzu Tektaş	Devam Eden
Uluslararası Ticaret Yönetimi	Yüksek Lisans	Changing and Evolving Trade Relations between Turkey and the European Union During the Covid-19 Pandemic	Batuhan Demirel	Mehtap Işık	Devam Eden
Uluslararası Ticaret Yönetimi	Yüksek Lisans	Selection of a Fulfillment Center in the US Market: The Case of Exporter Smes in Turkey	Kemal Alkan	Arzu Tektaş	Devam Eden
Uluslararası Ticaret Yönetimi	Yüksek Lisans	Anti-Dumping Activities in International Trade: A Textile Case From Turkey	Melike Yalçın	Mehtap Işık	Devam Eden
Uluslararası Ticaret Yönetimi	Yüksek Lisans	The Effects of Exchange Rate Volatility on Service Industries	Melissa Elif Güzey	Mehtap Işık	Devam Eden
Uluslararası Ticaret Yönetimi	Yüksek Lisans	Foreign Direct Investment and Entry Modes from Turkey to Africa: Investment Climate, Determinants, Opportunities, and Challenges	Muhammed Enes Uslu	Mehtap Işık	Devam Eden
Uluslararası Ticaret Yönetimi	Yüksek Lisans	The Impact of Data Science in Creating a Smart Supply Chain	Sina Soleimani Zarrin	Arzu Tektaş	Devam Eden

Programın Adı	Tezin Türü (Doktora / Yüksek Lisans)	Tezin Adı	Öğrencinin Adı	Tez Yöneticisi Danışman-Eş Danışman	Tezin Durumu (Tamamlandı / Devam Ediyor)
		Management			
Yönetim Bilişim Sistemleri	Yüksek Lisans	Capacity Forecasting for Mainframe Resources	Ekrem Kürtül	Meltem Özturan	Devam Eden
Yönetim Bilişim Sistemleri	Yüksek Lisans	Deep Learning Based Sarcasm Detection in Turkish News Headlines	Melis Öztürk	Aslı Sencer	Devam Eden
Yönetim Bilişim Sistemleri	Yüksek Lisans	Deep Learning Based Extractive Summarization System for Turkish News Articles	Özcan Gündeş	Ahmet Onur Durahim	Devam Eden
Yönetim Bilişim Sistemleri	Yüksek Lisans	Digital Transformation of Small-Medium Sized Enterprises	Turgut Ünal Şimşek	Ceylan Onay Şahin	Devam Eden

DOKTORA

Programın Adı	Tezin Türü (Doktora/ Yüksek Lisans)	Tezin Adı	Öğrencinin Adı	Tez Yöneticisi Danışman-Eş Danışman	Tezin Durumu (Tamamlandı/ Devam Ediyor)
Felsefe	Doktora	The Grammar of Non-Dual Awareness: A Comparative Study on Wittgenstein and Watts	Ahmet Serhat Kılıkçier	Chryssi Sidiropoulou	Devam Eden
Felsefe	Doktora	An Inquiry on The Source of Normativity as The Enabler of Individual and Social Transformation	Fatma Kaya	Ahmed Elsayed Abdelmeguid Saleh Bedir	Devam Eden
İngiliz Dili Eğitimi	Doktora	An In-Depth Exploration of English Language Classroom Discourse in a Private English Medium University in Turkey	Aybüke Filiz Gürer	Yasemin Bayyurt	Devam Eden
İngiliz Dili Eğitimi	Doktora	Identity Construction and Negotiation: Multilingual Syrian Immigrants as Urban Dwellers in Istanbul	Sezen Bektaş	•Gülcan Erçetin (Danışman) • Işıl Erduyan (Eş Danışman, oy hakkı olmaksızın)	Devam Eden
İşletme	Doktora	How Does Technology Affect The Resource Partitioning Process In	Merve Kırmacı	Özlem Öz	Devam Eden

Programın Adı	Tezin Türü (Doktora/ Yüksek Lisans)	Tezin Adı	Öğrencinin Adı	Tez Yöneticisi Danışman-Eş Danışman	Tezin Durumu (Tamamlandı/ Devam Ediyor)
		The Video Streaming Industry In Turkey?			
İşletme	Doktora	Essays on Pension Funds in Emerging Market Countries	Seda Peksevim	•Vedat Akgiray (Danışman) •Metin Ercan (Eş Danışman)	Devam Eden
Türk Dili ve Edebiyatı	Doktora	A Transcription and Examination of Vücuti Mehmet of Larende's Gazavat-ı Özdemiroğlu Osman Paşa ve Gazavat-ı Lala Mustafa Paşa Larendeli Vücuti Mehmet'in Gazavat-ı Özdemiroğlu Osman Paşa ve Gazavat-ı Lala Mustafa Paşa Transkripsiyon ve Tahlil Çalışması	Gökhan Güler	Fatma Büyükkarcı Yılmaz	Devam Eden
Yönetim Bilişim Sistemleri	Doktora	Sharing Economy: The Impact of Lifestyle and Values of Users, and Service Innovativeness	Reydan Yaşar	•Hande Türker (Danışman) •Aslıhan Nasır (Eş Danışmanı)	Devam Eden
Yönetim Bilişim Sistemleri	Doktora	Examination of Multimedia Principles in Augmented Reality and Virtual Reality Learning Environments	Burç Çeken	Birgül Kutlu Bayraktar	Devam Eden

Sosyal Bilimler Enstitüsü altındaki lisansüstü programlarda 2020 yılı içerisinde savunulup ilgili jüri tarafından kabul edilmiş olan 84 Yüksek Lisans ve 20 Doktora olmak üzere 104 adet lisansüstü tezinin listesi:

Programın Adı	Tezin Türü (Doktora/ Yüksek Lisans)	Tezin Adı	Öğrencinin Adı	Tez Yöneticisi Danışman-Eş Danışman	Tezin Durumu (Tamamlandı/ Devam Ediyor)
Asya Çalışmaları	Yüksek Lisans	Artificial Intelligence For Social Good: From a Global Perspective to a Regional One	Nazlı Almira Bağlar	Arzu Öztürkmen	Tamamlandı
Asya Çalışmaları	Yüksek Lisans	A Marxist Reading of Kuroshima Denji	Kemal Saf	Lale Babaoğlu (Danışman)	Tamamlandı

Programın Adı	Tezin Türü (Doktora/ Yüksek Lisans)	Tezin Adı	Öğrencinin Adı	Tez Yöneticisi Danışman-Eş Danışman	Tezin Durumu (Tamamlandı / Devam Ediyor)
				Oğuz Baykara (Eş Danışman)	
Bilişsel Bilim	Yüksek Lisans	Modeling the Human Mind as an Information Processor: A Heideggerian Critique	Emre Alpagut	Yağmur Denizhan (Danışman) Chryssi Sidiropoulou (Eş Danışman)	Tamamlandı
Bilişsel Bilim	Yüksek Lisans	Psycho-Cognitive Effects of the Expectancy of Score-Based Feedback in an Activity Involving Artistic Emotional Expression	Özge Dağ	Yağmur Denizhan	Tamamlandı
Bilişsel Bilim	Yüksek Lisans	Morality-as-Cooperation: How It Relates to Construal Levels and How the Theory Could Improve	Zafer Kılıç	Lucas Thorpe (Danışman) Adil Sarıbay (Eş Danışman)	Tamamlandı
Dil Bilim	Yüksek Lisans	The Causative-Inchoative Alternation in Turkish Sign Language and The Age of Acquisition Effects on Complex Clauses	Demet Kayabaşı	Kadir Gökğöz	Tamamlandı
Dil Bilim	Yüksek Lisans	Suspended Affixation in Turkish	Furkan Atmaca	Aslı Göksel	Tamamlandı
Dilbilim	Yüksek Lisans	Negative Polarity Kimse and Free Choice Bir Kimse: A Unified Semantic Analysis	Elena Guerzoni	Feyza Filiz	Tamamlandı
Dilbilim	Yüksek Lisans	A Uniform Account of Personal and Impersonal Passives in Turkish	Furkan Dikmen	Balkız Öztürk Başaran	Tamamlandı
Dilbilim	Yüksek Lisans	Voice in Istanbul Greek	Umut Gülsün	Aslı Göksel	Tamamlandı
Eğitim Bilimleri	Yüksek Lisans	Understanding Play From Children's Perspectives: A Phenomenological Study	Hatice Sapmaz	Mine Göl Güven	Tamamlandı
Eğitim Bilimleri	Yüksek Lisans	Critical Thinking in Adult Literacy Education: The Perceptions and Practices of Adult Educators	Hilal Ayan Karabatman	Ayşe Havva Cane	Tamamlandı
Eğitim Bilimleri	Yüksek Lisans	Parental Rejection, Best-Friend Rejection, and Self-Compassion as Predictors of Internet Addiction During the COVID-19 Pandemic	Varol Ardil	Sibel Akmehmet Şekerler	Tamamlandı

Programın Adı	Tezin Türü (Doktora/ Yüksek Lisans)	Tezin Adı	Öğrencinin Adı	Tez Yöneticisi Danışman-Eş Danışman	Tezin Durumu (Tamamlandı / Devam Ediyor)
Eğitim Fakültesi	Yüksek Lisans	Self-Advocacy Experiences of High School Students with Specific Learning Disabilities	Duygu Betül Koca	Zeynep Hande Sart	Tamamlandı
Eğitim Teknolojisi	Yüksek Lisans	Coding With Minecraft: The Development of Middle School Students' Computational Thinking	Emine Kutay	Diler Öner	Tamamlandı
Erken Çocukluk Eğitimi	Yüksek Lisans	The Mediator Role of Emotion Regulation on the Relationship Between Temperament and Problem Behaviors	Duygu Meriç	Ayşegül Metindoğan	Tamamlandı
Felsefe	Yüksek Lisans	Humans on the Thresholds of History: Protagoras, Pico della Mirandola, and Herder	Eyüp Engin Küçük	Chryssi Sidiropoulou	Tamamlandı
İngiliz Dili Eğitimi	Yüksek Lisans	The Role of Captioning and Focused Practice in Vocabulary Learning through Video Viewing	Yağmur Kaykaç	Şebnem Yalçın	Tamamlandı
İktisat	Yüksek Lisans	Regional Differences in The Effects of Turkey's 1997 Compulsory Schooling Policy	Alp Ocal	Murat Güray Kırdar	Tamamlandı
İktisat	Yüksek Lisans	Economic Valuation for Rectificatory Justice: The Case of the Oil Spill at Turkey's Gencelli Bay	Beste Gün Aslan	•Begüm Özkaynak (Danışman) •Cem İskender Aydın (Eş Danışman)	Tamamlandı
İktisat	Yüksek Lisans	Using Machine Learning to Develop an Asset Allocation Application	Cihat Erbay	Burak Saltoğlu	Tamamlandı
İktisat	Yüksek Lisans	Conditional Commitments and the Voluntary Contributions Mechanism: An Experimental Study	Edip Kart	Yeliz Kaçamak	Tamamlandı
İktisat	Yüksek Lisans	The Effect of Syrian Refugees on the School Enrollment of Youth in Turkey	Elif Erbay	Murat Kırdar	Tamamlandı
İktisat	Yüksek Lisans	Welfare Analysis in an Imperfectly Competitive Electricity Market with Distributed Renewable Generation	Hüseyin Emre Sayıcı	Ekem Ünal Zenginobuz	Tamamlandı
İktisat	Yüksek Lisans	The Impact of the Syrian Refugee Influx on	Mustafa Runyun	Murat Kırdar	Tamamlandı

Programın Adı	Tezin Türü (Doktora/ Yüksek Lisans)	Tezin Adı	Öğrencinin Adı	Tez Yöneticisi Danışman-Eş Danışman	Tezin Durumu (Tamamlandı / Devam Ediyor)
		Turkish Capital Movement			
İktisat	Yüksek Lisans	Non-Performing Loans and Asset Management Companies in Turkey	Ömer Bedri Pehlivan	Tolga Umut Kuzubaş	Tamamlandı
İktisat	Yüksek Lisans	Wage Returns to Different Levels of Schooling in Turkey	Özgen Kırıbrahim Sarıkaya	•Tolga Umut Kuzubaş (Danışman) •Murat Güray Kırdar (Eş Danışman)	Tamamlandı
İktisat	Yüksek Lisans	Modelling Farmers' Marketing Processes: The Case of the Potato Sector in Turkey's Çorum Province	Safa Yıldırım	Gökhan Özertan	Tamamlandı
İktisat	Yüksek Lisans	Energy Poverty and the Characteristics of EnergyPoor Households in Turkey	Zehra Sena Kibar	Begüm Özkaynak	Tamamlandı
İngiliz Dili Eğitimi	Yüksek Lisans	Processing Focus in Turkish and English: A Study on Monolingual and Bilingual Language Processing	Didem Kurt	Nazik Dinçtopal Deniz	Tamamlandı
İngiliz Dili Eğitimi	Yüksek Lisans	Processing Turkish CenterEmbeddings: An Investigation of Case Interference and Prosodic Phrase Lengths	Özge Bakay	Nazik Dinçtopal Deniz	Tamamlandı
İngiliz Dili Eğitim	Yüksek Lisans	Graduate-Level Thesis Writing in a Second Language: Perspectives of Students and Advisor	Selin Yıldırım	Nur Yiğitoğlu Aptoula	Tamamlandı
İngiliz Edebiyatı	Yüksek Lisans	HIV/AIDS in American Theatre: Queerness, Spatio-Temporalities, and Emancipation	Çağdaş Özerk Duman	Emine Fişek	Tamamlandı
İngiliz Edebiyatı	Yüksek Lisans	(Non-)Spectacles of Discipline: Institutions in the Plays of Stoppard, Wesker, Pinter, and Nesin	Esra Misem Sönmez	Aslı Tekinay	Tamamlandı
İngiliz Edebiyatı	Yüksek Lisans	Capacities and Ill Health: Deleuzian Ethics in The Flame Alphabet and Sıcak Kafa	Merve Şen	Özlem Öğüt Yazıcıoğlu	Tamamlandı
İngiliz Edebiyatı	Yüksek Lisans	On Totalitarianism and Resistance: A Comparative Analysis of Contemporary Anti-Utopias	Murat Kabak	Naz Bulamur	Tamamlandı

Programın Adı	Tezin Türü (Doktora/ Yüksek Lisans)	Tezin Adı	Öğrencinin Adı	Tez Yöneticisi Danışman-Eş Danışman	Tezin Durumu (Tamamlandı / Devam Ediyor)
Psikoloji	Yüksek Lisans	The Relationships Between Pregnancy-Related Worries, Childhood Maltreatment History and HPA-Axis Activity in Pregnant Women	Alev Ecevitoglu	Elif Aysemi Duman	Tamamlandı
Psikoloji	Yüksek Lisans	How Perceived Group Status Affects Negativity Bias in Collective Future Thinking	Doruk Deniz Hacibektaşoğlu	Ayşecan Boduroğlu	Tamamlandı
Psikoloji	Yüksek Lisans	Maternal MindMindedness and Reflective Functioning in Relation to Maternal Sensitivity: A Cross-Contextual Examination	Duygu Yıldız	Feyza Çorapçı	Tamamlandı
Psikoloji	Yüksek Lisans	The Lifespan Retrieval of the Most Important, The Happiest, and the Saddest Autobiographical Memories	Emine Öykü Ekinc	Ali İzzet Tekcan	Tamamlandı
Psikoloji	Yüksek Lisans	Child Well-Being: The Perspectives of Children and Their Mothers	İpek Elmira Arslan	Serra Müderrisoğlu	Tamamlandı
Psikoloji	Yüksek Lisans	The Relation of Maternal Control and Warmth to Infants' Regulation in a Wait Task	Kıvılcım Değirmencioğlu	Feyza Çorapçı	Tamamlandı
Psikoloji	Yüksek Lisans	Intellectual Humility and Political Belief Bias	Mertcan Güngö	Adil Sarıbay	Tamamlandı
Psikoloji	Yüksek Lisans	Processing Loss Using Expressive Writing Paradigm: How Negative Affectivity Influences the Outcome	Nağme Ak	Serra Müderrisoğlu	Tamamlandı
Psikoloji	Yüksek Lisans	Indirect Effects of Material Conditions on Children's Relational and Subjective Well-Being	Simge Sever	Serra Müderrisoğlu	Tamamlandı
Psikoloji	Yüksek Lisans	The Effect of a Home Visitation Program on Mother–Infant Interactions	Zeynep Başar	Feyza Çorapçı	Tamamlandı
Psikoloji	Yüksek Lisans	Rethinking Duration and Rhythm in Language and Music: Can Duration Prime Rhythm in Metrical Speech?	Züheyra Tokaç	Esra Mungan	Tamamlandı
Rehberlik ve Psikolojik Danışmanlık	Yüksek Lisans	Exploring the Influence of YouTubers on Adolescents' Identity Construction: An	Merve Nadide Akbaş	Gülistan Gürsel Bilgin	Tamamlandı

Programın Adı	Tezin Türü (Doktora/ Yüksek Lisans)	Tezin Adı	Öğrencinin Adı	Tez Yöneticisi Danışman-Eş Danışman	Tezin Durumu (Tamamlandı / Devam Ediyor)
		Interpretative Phenomenological Analysis			
Rehberlik ve Psikolojik Danışmanlık	Yüksek Lisans	First-Time Mothers' Prenatal Expectations About Coparenting and Their Postnatal Experiences	Büşra Ünverdi	Bengü Börkan	Tamamlandı
Rehberlik ve Psikolojik Danışmanlık	Yüksek Lisans	Maternal Representations During Pregnancy: A Study of the Five Minute Speech Sample Among Primiparous Women	Melike Hacıoğlu	Nihal Yeniad	Tamamlandı
Siyaset Bilimi ve Uluslararası İlişkiler	Yüksek Lisans	Citizenship Ambiguity in Unrecognized States: The Case of the Turkish Republic of Northern Cyprus	Kayıhan Nedim Kesbiç	Zeynep Kadirbeyoğlu	Tamamlandı
Siyaset Bilimi ve Uluslararası İlişkiler	Yüksek Lisans	Civil Society Participation and Weak Institutions: The Case of Urban Expansion in Istanbul	Rabia Kutlu Karasu	Mine Eder	Tamamlandı
Siyaset ve Uluslararası İlişkiler	Yüksek Lisans	Everyday Practices of Domination and Resistance in the Turkish Mainstream Media	Elif Ünal	Mert Arslanalp	Tamamlandı
Siyaset ve Uluslararası İlişkiler	Yüksek Lisans	Understanding the "Harmonization" of Syrians: The Politics of Implementation at the Local Level	Seden Gürlek	Mine Eder	Tamamlandı
Siyasi Bilimler ve Uluslararası İlişkiler	Yüksek Lisans	Invented Spaces Beyond Legal Arrangements: Living Together With Syrian Refugees and Practices of Neighborhood Associations	Gülbeyaz Sert	Mine Eder	Tamamlandı
Siyasi Bilimler ve Uluslararası İlişkiler	Yüksek Lisans	Explaining the Expansion of Turkey's Arms Industry	Mehmet Onur Şahin	Mine Eder	Tamamlandı
Sosyal Politika	Yüksek Lisans	Selling Voluntary Health Insurance in a PubliclyFunded System: A Study With Insurance Agents in Turkey	Oğuzhan Hışıl	Volkan Yılmaz	Tamamlandı
Sosyal Politika	Yüksek Lisans	The Effect of Diagnosis-Related Groups on Clinical Autonomy in Turkey: The Physician's Perspective	Püren Aktaş	Volkan Yılmaz	Tamamlandı

Programın Adı	Tezin Türü (Doktora/ Yüksek Lisans)	Tezin Adı	Öğrencinin Adı	Tez Yöneticisi Danışman-Eş Danışman	Tezin Durumu (Tamamlandı / Devam Ediyor)
Sosyal Politika	Yüksek Lisans	Exploring Agency Problems in the Turkish Private Pension System: Pension Sector Employee Perspectives	Remziye Gül Aslan	Volkan Yılmaz	Tamamlandı
Sosyal Politika	Yüksek Lisans	United Nations Employees' Perspectives on Linking Humanitarian and Development Aid: Turkey's Protracted Refugee Situation	Sevcan Hacılar	Volkan Yılmaz	Tamamlandı
Sosyal Politika	Yüksek Lisans	A Three-Layered Analysis of Turkey's Social and Economic Support Program: Intentions, Implementations, and Gender Outcomes	Şehide Zehra Keleş	Biray Kolluoğlu	Tamamlandı
Sosyal Politika	Yüksek Lisans	Homelessness at the Dining Table: Needs-Talk in Hayata Sarıl Restoran	Şeyma Dursunoğlu	Biray Kolluoğlu	Tamamlandı
Sosyoloji	Yüksek Lisans	In Between Building a Refuge and a Stepping Stone: Organisational Analysis of Underground Music Production in Turkey	Günseli Naz Ferel	Tuna Kuyucu	Tamamlandı
Sürdürülebilir Turizm Yönetimi	Yüksek Lisans	Networking and Its Contribution to Small Tourism Businesses: The Case of İstanbul's Sultanahmet Area	Mehtap Çivi	Bengi Ertuna	Tamamlandı
Sürdürülebilir Turizm Yönetimi	Yüksek Lisans	Tourism, Conservation, and Subjective Well-Being in World Heritage Sites: The Historic Areas of İstanbul	Sina Kuzuoğlu	Bengi Ertuna	Tamamlandı
Tarih	Yüksek Lisans	An Attempt at Confessionalization and Social Disciplining in the Reign of Mustafa II (1695–1703)	Hüseyin Göcen	Derin Terzioğlu	Tamamlandı
Tarih	Yüksek Lisans	Mind in Metal: Contextualizing Late Bronze Age Metal Artifacts from Tarsus-Gözlükule, Turkey	Marta Koumari	Aslı Özyar	Tamamlandı
Tarih	Yüksek Lisans	Carnival Celebrations in İstanbul: The Changing Experience and Perceptions of Apokries and Baklahorani	Naz Vardar	Arzu Öztürkmen	Tamamlandı

Programın Adı	Tezin Türü (Doktora/ Yüksek Lisans)	Tezin Adı	Öğrencinin Adı	Tez Yöneticisi Danışman-Eş Danışman	Tezin Durumu (Tamamlandı / Devam Ediyor)
Tarih	Yüksek Lisans	The Patria of Constantinople: A Reliquary of Memory	Pırıl Us Maclellan	Nevra Necipoğlu	Tamamlandı
Tarih	Yüksek Lisans	The Place of Waqfs in the Early Modern Agrarian and Urban History of Ottoman Cyprus	Sefer Soydar	Yücel Terzibaşoğlu	Tamamlandı
Türk Dil ve Edebiyat	Yüksek Lisans	Şâhidi Beg's Divân: A Transcription and Textual Analysis Şâhidi Beg'in Divân'ı: Yazı Çevirim ve Metin İncelemesi	Eyüp Tugay Bahar	Tülay Gençtürk Demiroğlu	Tamamlandı
Türk Dil ve Edebiyat	Yüksek Lisans	Divan by Ziver; Textual Analysis and Critical Edition Ziver Divanı: İnceleme ve Tenkitli Metin	Seçil Alten	Tülay Gençtürk Demiroğlu	Tamamlandı
Türk Dili Edebiyatı	Yüksek Lisans	Testimony, Historiography, and Atonement in the Works of Leylâ Erbil (Leylâ Erbil Edebiyatında Tanıklık, Tarih Yazımı ve Kefaret)	Esra Nur Akbula	Olca Akyıldız	Tamamlandı
Türk Dili Edebiyatı	Yüksek Lisans	Nev'î's Şerh-i Cevâb-ı İbn Sînâ Bâ-Su'âl-i Ebû Sa'îd: An Analysis and Transcription (Nev'î'nin Şerh-i Cevâb-ı İbn Sînâ Bâ-Su'âl-i Ebû Sa'îd İsimli Eseri: İnceleme – Metin)	Muhammed Tarık Ablak	Fatma Büyükkarcı Yılmaz	Tamamlandı
Türk Dili Edebiyatı	Yüksek Lisans	Modernlik Deneyimleri: Hanımlara Mahsus Malumat ve La Fronde Dergilerinde Modern Kadın Algısının Karşılaştırmalı Analizleri Experiences of Modernity; Comparative Analyses of The Modern Woman in Hanımlara Mahsus	Seda İzmirli Karamanl	Halim Kara	Tamamlandı
Türk Dili ve Edebiyatı	Yüksek Lisans	Masculinities in Leylâ Erbil Novels: The Construction and Performance of Hegemonic Masculinity (Leylâ Erbil Romanlarında Erkeklikler Erkekliğin	Nazlı Karabıykoğlu Sevil	Zeynep Uysal	Tamamlandı

Programın Adı	Tezin Türü (Doktora/ Yüksek Lisans)	Tezin Adı	Öğrencinin Adı	Tez Yöneticisi Danışman-Eş Danışman	Tezin Durumu (Tamamlandı / Devam Ediyor)
		Hegemonik İnşası Ve Performansları)			
Uluslararası İlişkiler: Türkiye, Avrupa ve Orta Doğu II. Öğretim Tezli	Yüksek Lisans	Rethinking the Transformation of Liberal Democracies: Can Participatory Budgeting Deepen Democracy?	Ecem Sekizkardeş	Zeynep Kadirbeyoğlu	Tamamlandı
Uluslararası İlişkiler; Türkiye Avrupa Ortadoğu 2. Öğretim T	Yüksek Lisans	The Diffusion of Malcolm X as a Political Symbol Among Turkish Islamists	Jeffrey Howard Bishku-Aycul	Mert Arslanalp	Tamamlandı
Uluslararası Ticaret Yönetimi	Yüksek Lisans	A Multi-Criteria Market Entry Model for Logistics Service Providers: A Study in Numerous Industries	Çağatay Turhan Şen	Zeynep Ata	Tamamlandı
Uluslararası Ticaret Yönetimi	Yüksek Lisans	Creating Competitive Advantage in Shrinking Markets: The Case of Turkish Cement Industry	Rüveyda Nur Arslan	Mehtap Işık	Tamamlandı
Uluslararası Ticaret Yönetimi	Yüksek Lisans	Varieties of Democracy and Economic Growth: A Panel Data Analysis	Özlem Akekmekçi	Mehtap Özcanlı Işık	Tamamlandı
Yönetim Bilişim Sistemleri	Yüksek Lisans	Extracting Cryptocurrency Trading Signals from Raw Financial Data Using Technical Indicators and Deep Learning	Başak Kalfa	Ahmet Onur Durahim	Tamamlandı
Yönetim Bilişim Sistemleri	Yüksek Lisans	Predicting Stock Movements With Machine Learning Using Textual Data	Meryem Özdemir	Ahmet Onur Durahim	Tamamlandı
Yönetim Bilişim Sistemleri	Yüksek Lisans	Information and Communication Technology Capabilities of Service-Sector SMEs in Turkey	Rafet Karaoğlu	Meltem Özturan	Tamamlandı
Çeviribilim	Doktora	Turkish Translation in the Steam Translation Server: Two Case Studies on Video Game Localisation	Semih Sarıgül	Jonathan M. Ross	Tamamlandı
Dilbilim	Doktora	Classifier Constructions of Turkish	Tacettin Turgay	Balkız Öztürk Başaran	Tamamlandı
Felsefe	Doktora	On the Nature of the Semantics-Pragmatics Distinction	Mustafa Pola	Karanfil Soyhun	Tamamlandı
İngiliz Dili Eğitimi	Doktora	Second Language Learning-Induced Enhancement of	Mehmet Akıncı	Gülcan Erçetin	Tamamlandı

Programın Adı	Tezin Türü (Doktora/ Yüksek Lisans)	Tezin Adı	Öğrencinin Adı	Tez Yöneticisi Danışman-Eş Danışman	Tezin Durumu (Tamamlandı / Devam Ediyor)
		Executive Functions in an Instructed Language Learning Context			
İngiliz Dili Eğitim	Doktora	The Effect of EFL Teachers' Language Awareness on Students' Grammar Knowledge: An Exploratory Analysis	Ali Akbar Taheri	Sibel Tatar	Tamamlandı
İngiliz Edebiyatı		The Nineteenth- Century Politics of Autoethnography and Nationalism in the Novels of Morier and Morgan	Özge Öz	Başak Demirhan	Tamamlandı
İşletme	Doktora	Determinants of PostAnnouncement Drift and Market Reaction to Earnings Announcements	Aykut Ahlatcıoğlu	Nesrin Okay Akman	Tamamlandı
İşletme	Doktora	The Effects of Autocratic Leadership on Employee Outcomes	Can Ererdi	Hayat Kabasakal	Tamamlandı
İşletme	Doktora	Examining the Value of After -Sales Services Through the Lens of Service-Dominant Logic: A Conservationof-Resources-Theory Interpretation	Ebru Kuzgun	Güliden Asugman	Tamamlandı
İşletme	Doktora	Trade Receivables Policy, Corporate Value and Cash Holdings: Evidence from the United States	Güldehen Adıgüzel	Mine Uğurlu	Tamamlandı
İşletme	Doktora	The Dynamics of Real Estate Pricing	Orçun Moralı	Neslihan Yılmaz	Tamamlandı
İşletme	Doktora	Use and Adoption of Learning Management Systems in Education: Effects of Playfulness and Self Management	Selen Balkaya Soyer	Ulaş Akkücüük	Tamamlandı
İşletme	Doktora	The Role of Fairness and Relationship Quality in Developing Relational Behavior for Competitive Advantage	Zafer Kamil Berkman	Hüseyin Samis Karaca	Tamamlandı
Siyaset Bilimi ve Uluslararası İlişkiler	Doktora	The Status of Palestine in the United Nations and Its Implications for the Israeli–Palestinian Conflict	Abdurrahman Gümüş	Prof.Dr. Mine Eder	Tamamlandı
Siyaset Bilimi ve Uluslararası İlişkiler	Doktora	The Political Economy of Kurdish Voting Behavior: The Case of	İbrahim Kuran	Zeynep Kadirbeyoğlu	Tamamlandı

Programın Adı	Tezin Türü (Doktora/ Yüksek Lisans)	Tezin Adı	Öğrencinin Adı	Tez Yöneticisi Danışman-Eş Danışman	Tezin Durumu (Tamamlandı / Devam Ediyor)
		Istanbul's Bağcılar District			
Tarih	Doktora	Nomadic Pastoral Tribes at the Intersection of the Ottoman, Persian and Russian Empires (1820s–1890s)	Yener Koç	Ahmet Ersoy	Tamamlandı
Türk Dili ve Edebiyatı	Doktora	Ali Efendi's Tarih-i Engürüs and the Literary Function of Ottoman Historical Narratives (Ali Efendi'nin Tarih-i Engürüs'ü ve Osmanlı Tarih Anlatılarının Edebi İşlevi)	Ayşegül Pomakoğlu	Zeynep Sabuncu	Tamamlandı
Uluslararası Ticaret		Global Marine Insurance Premiums and Maritime Industry	Hatice Selin Oğuz	Ülfet Zeynep Ata	Tamamlandı
Yönetim Bilişim Sistemleri	Doktora	A Digital Innovations-Driven Regeneration Model and Corporate Sustainability	Abide Coşkun Setirek	Zuhal Tanrıkulu	Tamamlandı

TEZ DİL/FORMAT EDITÖRLÜĞÜ DESTEĞİ

Sosyal Bilimler Enstitüsü, İngilizce yazılan tezlerin dil bakımından kontrolü ve tashihine destek hizmeti vermektedir. Anadili İngilizce olan bir editör aracılığıyla verilen bu hizmetten 1 Ocak-31 Aralık 2020 tarihleri arasında 104 yüksek lisans ve doktora öğrencisi yararlanmıştı. Ayrıca, aynı editör tarafından Enstitüye bağlı programların tam zamanlı öğretim üyelerinin araştırma makaleleri için İngilizce dil tashih destek hizmeti de verilmektedir. 1 Ocak-31 Aralık 2020 tarihleri arasında 13 araştırma makalesi için İngilizce dil tashih hizmeti verilmiştir.

B.1.2. ÜNİVERSİTELER İLE ÜNİVERSİTEMİZ ARASINDA YAPILAN İKİLİ ANLAŞMALAR

2020 Takvim Yılı içinde Sosyal Bilimler Enstitüsü'nün uluslararası ve yurtiçi üniversitelerle doğrudan taraf olarak imzaladığı ikili anlaşma bulunmamaktadır.

HAZIRLAYAN

Adı ve Soyadı

: Ersen Göl

Ünvanı

: Enstitü Sekreteri A.

Telefonu

: 0 212 359 7119

İmza

:

A handwritten signature in blue ink, consisting of a large, stylized 'E' followed by a long, sweeping horizontal stroke that curves upwards at the end.

İÇ KONTROL GÜVENCE BEYANI

Harcama yetkilisi olarak yetkim dâhilinde; bu raporda yer alan bilgilerin güvenilir, tam ve doğru olduğunu beyan ederim.

Bu raporda açıklanan faaliyetler için idare bütçesinden harcama birimimize tahsis edilmiş kaynakların etkili, ekonomik ve verimli bir şekilde kullanıldığını, görev ve yetki alanım çerçevesinde iç kontrol sisteminin idari ve mali kararlar ile bunlara ilişkin işlemlerin yasallık ve düzenliliği hususunda yeterli güvenceyi sağladığını ve harcama birimimizde süreç kontrolünün etkin olarak uygulandığını bildiririm.

Bu güvence, harcama yetkilisi olarak sahip olduğum bilgi ve değerlendirmeler ile benden önceki harcama yetkilisi/yetkililerinden almış olduğum bilgiler, iç kontroller, iç denetçi raporları ile Sayıştay raporları gibi bilgiler dâhilindeki hususlara dayanmaktadır.

Burada raporlanmayan, idarenin menfaatlerine zarar veren herhangi bir husus hakkında bilgim olmadığını beyan ederim. (Bebek, İstanbul – 31.01.2020)

Harcama Yetkilisi

Prof. Dr. Ünal Zenginobuz
Sosyal Bilimler Enstitüsü Müdürü

