



T.C.
BOĞAZIÇI ÜNİVERSİTESİ REKTÖRLÜĞÜ
Genel Sekreterlik
Bilgi İşlem Daire Başkanlığı

Sayı : E-92285361-040.05-3246
Konu : B.İ.D.B. 2020 Yılı Faaliyet Raporu

STRATEJİ PLANLAMA VE YÖNETİM BİLGİ SİSTEMLERİ MÜDÜRLÜĞÜNE

İlgi : 04.12.2020 tarihli ,54069330-040.05-E.19352 sayılı yazınız.

İlgi yazı ile istemiş olduğunuz Bilgi İşlem Daire Başkanlığımızın 2020 Yılı Faaliyet Raporu ekte sunulmuş olup, bilgilerinize rica ederim.

Zekiye KAHRİMAN
Daire Başkanı

Ek: Faaliyet Raporu 21.01.2021 (51 sayfa)

Dağıtım:
Gereği:
Strateji Planlama ve Yönetim Bilgi Sistemleri
Müdürlüğüne

Bilgi:
Strateji Geliştirme Daire Başkanlığına

Bu belge, güvenli elektronik imza ile imzalanmıştır.

Belge Doğrulama Kodu :BE8434DE1 Pin Kodu :18381

Belge Takip Adresi : <https://www.turkiye.gov.tr/bogazici-universitesi-ebys>

34342 Bebek-İstanbul

Telefon No:0212 359 67 06 Faks No:0212 265 06 08

e-Posta: bilgi@boun.edu.tr İnternet Adresi: www.cc.boun.edu.tr

Kep Adresi: bogaziciuniversitesi@hs01.kep.tr

Bilgi için: Zekiye KAHRİMAN

Unvan: Daire Başkanı





2020 YILI

BOĞAZIÇI ÜNİVERSİTESİ

**BİLGİ İŞLEM DAİRE
BAŞKANLIĞI**

FAALİYET RAPORU

BİRİM YÖNETİCİSİNİN SUNUŞU

5018 sayılı Kamu Mali Yönetimi ve Kontrol Kanunu 41'nci maddesinde hazırlanması gereken, Kamu kaynaklarının; belirlenmiş amaçlar doğrultusunda etkili, ekonomik, verimli bir şekilde elde edilmesi ve kullanılması, hesap verme sorumluluğu ile mali saydamlığı sağlanması üzerine çeşitli raporların hazırlanmasını öngörümüştür.

Bu amaçla Başkanlığımızın yapmış olduğu çalışmalar; kanun ve yönetmelik çerçevesinde planlanmış olup, idari ve mali kaynaklar ilgili kanun ve yönetmelikler hükümlerine göre kullanılacaktır.

Faaliyet raporunda Bilgi İşlem ve Yayın Daire Başkanlığı'nın yönetim yapısı, hizmet verdiği faaliyet alanları ve kaynakları hakkında bilgi verilmekte olup, 2020 yılında gerçekleştirilen faaliyetler sunulmaktadır.

Zekiye Kahrıman
Bilgi İşlem Daire Başkanı

İÇİNDEKİLER

I. GENEL BİLGİLER	3
A. MİSYON VE VİZYON.....	3
<i>A.1. MİSYON.....</i>	<i>3</i>
<i>A.2. VİZYON.....</i>	<i>3</i>
B. BİRİMİN AMAÇ VE HEDEFLERİ	3
C. TEMEL POLİTİKA VE ÖNCELİKLER.....	6
D. YETKİ GÖREV VE SORUMLULUKLAR	6
<i>D.1. ÖRGÜT YAPISI (TEŞKİLAT ŞEMASI)</i>	<i>6</i>
<i>D.2. İDARİ YÖNETİM.....</i>	<i>8</i>
<i>D.3. KURUL, KONSEY VE KOMİSYON ÜYELİKLERİ(ÜNİVERSİTE İÇİ, SÜREKLİ VE GEÇİCİ)</i>	<i>9</i>
E. BİRİME İLİŞKİN BİLGİLER.....	9
<i>E.1. TAŞINMAZLAR</i>	<i>9</i>
<i>E.2. BİRİMİN TAŞINIRLARI</i>	<i>10</i>
<i>E.3. BİLGİ VE TEKNOLOJİK KAYNAKLAR.....</i>	<i>11</i>
<i>E.4. İNSAN KAYNAKLARI</i>	<i>13</i>
F. SUNULAN HİZMETLER	17
II. FAALİYETLERE İLİŞKİN BİLGİ VE DEĞERLENDİRMELER.....	38
A. MALİ BİLGİLER.....	38
B. PERFORMANS BİLGİLERİ.....	39
<i>B.1.1 DİĞER KURULUŞ VE DİĞER ÜNİVERSİTELER TARAFINDAN DÜZENLENEN TOPLANTILAR.....</i>	<i>39</i>
HAZIRLAYAN.....	40
İÇ KONTROL GÜVENCE BEYANI.....	41

I. GENEL BİLGİLER

A. MİSYON VE VİZYON

A.1. MİSYON

Gelişmiş bilişim teknolojilerini yakından takip ederek, bu teknolojileri üniversitemize hızlı, dinamik bir şekilde ve diğer birimlerle tam uyum, diyalog ve koordinasyon çerçevesinde sunmak; Boğaziçi Üniversitesi birimlerinin ihtiyaç duyacağı uygulamaları geliştirmek suretiyle birimlere yardımcı olmak ve üniversitemizin akademik ve idari bölüm ve birimlerinin basım, yayım işlerini gerçekleştirmektir.

A.2. VİZYON

- Eğitimde daha aktif rol alacaktır ve tüm üniversite öğrencilerine bilgi teknolojileri konusunda geliştirebilecekleri ortamları ve ek olanakları sunacaktır.
- Kurumsal yapıyı güçlendirecek, tüm iş süreçlerini yazılı hale getirerek ve devamlı güncelleyerek işlere global bakışı sürekli kılacaktır.
- Boğaziçi Üniversitesi'ndeki tüm bilgi işlem yatırım kararlarında yer alacak ve dünyaca kabul görmüş rasyonel temin süreçlerini yerleştirecektir.
- Araştırma etkinliğini artırarak dünyanın sayılı araştırma üniversiteleri arasında yer alan üniversitemizin bu çalışmaların en iyi şekilde basılı hale getirmek ve bilgi paylaşımında etkin bir rol alarak hizmetimize devam etmektir.

B. BİRİMİN AMAÇ VE HEDEFLERİ

BİLGİ İŞLEM VE YAYIM DAİRE BAŞKANLIĞI

Görev ve Sorumlulukları

- Üniversitedeki bilgi işlem sistemini işletmek; eğitim, öğretim ve araştırmalara destek olmak.
- Üniversitenin ihtiyaç duyacağı diğer bilgi işlem hizmetlerini yerine getirmek.
- Bilgi işlem projeleri ile ilgili olarak üniversitemiz birimleri arasında koordinasyon sağlamak ve işbirliği içerisinde çalışmak.
- Bilişim teknolojisindeki gelişmelere uygun olarak elektronik bilgi, belge ve iş akışı düzenini kurmak, buna yönelik projeleri geliştirmek, uygulamak.
- Üniversitenin tüm birimlerinde iş sürekliliğinin temini için, internet, telekomünikasyon ve bilgi sistemleri altyapısının sürekliliği ve güncel teknolojilere uygun hale getirmek.
- Üniversite ve bağlı kuruluşlar ders niteliğindeki kitap ve teksirleri özellikle, diğer yayınlarını da olanakları ölçüsünde kendi matbaalarında bastırmak. (Üniversiteler Yayın Yönetmeliği)
- Üniversite ya da bağlı kuruluşlar, yayınlarını kuracakları satış yerlerinde öğrencilere satmak. (Üniversiteler Yayın Yönetmeliği)

Bilgi İşlem Merkezi Stratejik Amaçlar	Stratejik Hedefler
<p>Bilişim teknolojilerini yakından takip ederek, bu teknolojileri üniversitemize hızlı, dinamik bir şekilde ve diğer birimlerle tam uyum, diyalog ve koordinasyon çerçevesinde sunmak.</p>	<p>Bilişim teknolojilerini yakından takip etmek maksadıyla, pandemiden dolayı ara verilen eğitimler uygun zamanda tekrar değerlendirilip faaliyete geçirilecektir.</p>
	<p>İç eğitimlerin yanında BIM dışından da yetkin kişilerce eğitimler verilmesi için çalışılacaktır.</p>
	<p>Pandemi ile birlikte uzaktan eğitime geçilmiştir. Bu dönemde Bilgi İşlem Merkezi dışındaki birimlere uzaktan eğitimin daha verimli olmasını sağlamak amacıyla, idari ve akademik birimlere yönelik uzaktan eğitimle ilgili yazılımların eğitiminin verilmesi ve 2021 yılında da devam etmesi. Bilgi işlem merkezi tarafından hazırlanmış web uygulamaları ve web sitelerin eğitimlerinin verilmesi.</p>
<p>Eğitimde daha aktif rol almak ve tüm üniversite öğrencilerine bilgi teknolojileri konusunda gelişebilecekleri ortamları ve ek olanakları sunmak.</p>	<p>Öğrenci Laboratuvarlarındaki yaşam standartlarını yükseltmeye yönelik olarak iklimlendirme sistemlerinin yenilenmesi, Arızalı ve artık kullanılmayacak derecede eskimiş mefruşatın değiştirilmesi.</p>
	<p>Toplam 105 Kişilik Laboratuvar kapasitesinin 125'e çıkarılmasına yönelik olarak 20 adet yeni bilgisayar alınmış ve kurulmuştur.</p>
	<p>Mevcut Lisanslı yazılımların en güncel versiyonlarına yükseltilmesi.</p>
	<p>Uzaktan eğitime yönelik yazılımların satın alınması ve idamesi.</p> <ul style="list-style-type: none"> • Qualtrics Sınav Yazılım • Proctorio sınav Kontrol Yazılım • Zoom görüntülü konferans sistemi • Panopto video depolama ve yayın sistemi
	<p>Laboratuvarlarda bulunan bilgisayarların işletim sistemlerinin üst versiyona geçilmesi. Bu faaliyet kapsamında merkezi etki alan sunucusunun güncellenmesi ve tüm grup ilkelerinin uygun standartlara göre oluşturulması.</p>
<p>Kurumsal yapıyı güçlendirmek için tüm iş süreçlerini yazılı hale getirerek ve devamlı güncelleyerek işlere global bakışı sürekli kılmak.</p>	<p>Mevcut AP61 modeli Kablosuz Erişim Noktalarının hızı 54 mbps ortalama en fazla 5 kullanıcıya sorunsuz internet erişimi sağlamaktadır. Birinci faz da AP515 modeli (hızı 5.4Gbps, ortalama 256 kullanıcıya sorunsuz internet erişimi sağlayabilmektedir.) Kablosuz Erişim Noktaları devreye alınmıştır. Mevcut kablosuz erişim noktalarından düşük kapasiteli olanların yüksek kapasiteli modellere yükseltilmesi.</p>
	<p>Pandemi sebebiyle uzaktan eğitime kaydırılan işgücünün, ISO 27001 standartlarına uygun politika, prosedür ve el kitaplarının Hazırlanmasına yönlendirilmesi. Tüm bilgi işlem faaliyetlerinin söz konusu dokümanlarda yazılı hale getirilmesi.</p>
	<p>Tüm bilgi işlem faaliyetlerinin merkezi olarak yönetilmesi ve kontrolü için Proje Yönetim birimi oluşturulmuştur. İlave alınacak proje yönetim birimi personeliyle tüm faaliyetlerin kontrolü, risk analizinin sağlanması.</p> <p>BTK onayının ardından, web birimi çalışma yönergesinin devreye alınarak süreçlerin iyileştirilmesi</p>

Bilgi İşlem faaliyetlerinin sürekliliğinin sağlanması, veri kaybının önlenmesi, beklenmedik olaylara karşı hızlı ve çevik davranılacak bir yapıya sahip olmak.	Felaket Kurtarma Merkezi'ne (FKM) yönelik birinci faz ihaleler yapılmış ve gerekli bilgi işlem yazılım ve donanımlarının ihale süreci tamamlanmıştır. İkinci faz alım faaliyetleri ve FKM sürecine devam edilmesi.
	2020 yılındaki Microsoft yazılımlarının alımıyla beraber özel bulut sistemlerinden de kredi alımı işlemleri tamamlanmıştır. 2021 yılı itibariyle talep eden birimlere bu hizmet sağlanabilir.
	ISO 27001 faaliyetleri kapsamında risk analizi sürecine gelinmiştir. İş sürekliliğinin sağlanmasında önemli bir rolü olan ISO 27001 sertifikasının yıl sonuna kadar alınması.
	Bilgi işlem faaliyetlerinde ilave kadroların açılması ve personel yedekliliğinin sağlanması maksadıyla üç adet sözleşmeli personel alımının tamamlanması, oluşacak ihtiyaçlara yönelik olarak 10 adet sözleşmeli personel için onay alınması.
	Kandilli FKM ve BIM arasındaki iletişimi sağlayacak olan Mevcut Air Fiber hattının kapasitesinin artırılması, uygun bir konuma taşınması.
	Bilgi işlem faaliyetlerine yönelik olarak "Risk Analizi" çalışmasının tamamlanması.
Kullanıcı ile kurulan iletişimde süre standartlarının tanımlanması ve bu standartlara uyulmasının sağlanması	Sistem 1055, Ağ birimi 316, yazılım destek 877, donanım destek, 198, Web yönetim 1098, Bucard, 79, Yazılım geliştirme 11 3686 adet iş talep tamamlanmış, telefon ve eposta ile gelen isteklere cevap verilmiştir.
	Yeni Uygulama yazılımları ve Web siteleri hazırlanarak üniversitemiz birimlerinin iş akışları hızlandırılmıştır. 2020 yılında BUCARD ve BUDATA entegrasyonlarının tamamlanmıştır.
	Üniversite ana web sayfasının Drupal 8 ile güncellenmesi. 2020 yılında güncelliğini yitirmiş olan uygulamaların yazılım alt yapısının ve tasarımlarının yenilenmesi planlanmıştır.
	İş Takip sistemi ile yapılan iş talepleri ve destek sayfasından yapılan istekler sonuçlandırılmıştır.
Boğaziçi Üniversitesi birimlerinin ihtiyaç duyacağı uygulamaları geliştirmek suretiyle birimlere yardımcı olmak.	Üniversitemiz paylaşımlı web sunucusu üzerinde güncel PHP sürümüne geçilmesi.
	Veri ve servis yedekliliğini arttırmak amacı ile FKM sistemine geçiş adımlarından ilki olan Quantum veri tekilleştirme cihazı yapılandırılması ve Kandilli yerleşkesinde konumlandırılması.
Boğaziçi Üniversitesi birimlerinin ihtiyaç duyacağı uygulamaları geliştirmek suretiyle birimlere yardımcı olmak. Yeni teknolojilerin araştırılması ve hizmet alanlarına katılması	Yeni Uygulama yazılımları ve Web siteleri hazırlanarak üniversitemiz birimlerinin iş akışları hızlandırılmıştır. 2020 yılında BUCARD ve BUDATA entegrasyonları tamamlanmıştır.2021 yılında güncelliğini yitirmiş olan uygulamaların yazılım altyapısının ve tasarımlarının yenilenmesi.
	Sunucu kayıtlarının görselleştirilerek, yapay zeka algoritmaları ile incelenmesi için ELK sisteminin kurulum çalışmalarına başlanmıştır.
	Omurga switch değişimi planlanmış ve bu kapsamda firmalar ile görüşülmüş ve kapsamlı bir PoC çalışması yapılmıştır. 2021 yılında Ağ Omurgasının yüksek hızlı internet hizmetlerine (5Gbit+) geçiş, FKM operasyonlarını destekleyecek yapıya hazır hale getirilmesi.
	Kandilli Bilişim Teknolojileri Merkezi Binası alt yapı ve donanım ihtiyaçlarının birinci faz alımları tamamlanmıştır. İkinci faz alımların 2021 yılında tamamlanması.

Üniversite içi birimlere destek verilmesi	Kandilli Rasathanesi'nde bulunan Hitachi veri depolama ünitesinin "microcode" güncellemesi entegratör firma ve Kandilli Rasathanesi personeli ile koordineli bir çalışmayla gerçekleştirilmiştir. Mevcut depolama ünitelerinin bakım anlaşması veya güncel ürünlerle değiştirilmesi.
	5459 öğrenci, 3940 mezun kartı, 280 akademik personel, 205 idari personel, 703 kampüs kart, 334 yarı zamanlı akademik, 129 misafir, 89 emekli kartı basıldı. 238 fazla çekimin iadeleri yapıldı. (Yanlışla birden fazla kart okutmalarda çekilen ücretlerin iadesi) 1 adet Moleküler Biyoloji ve Genetik Bölümü NDAL Laboratuvarı, 2 adet Kuzey Mescit, 2 adet Teknopark çıkışlarına takılan okuyucuların kurulumu yapıldı. Geçiş güvenlik kontrol sistemlerine verilecek hizmetlerin kalitesinin artırılması.
Yayın İşleri Stratejik Amaçlar	Stratejik Hedefler
	Makina Parkurumuzda yaptığımız değişiklikler, yeni makinaların ve ilave aparatların etkin olarak kullanılması üretim hızımızı ve baskı kalitemizi artırmıştır. Baskı öncesi, grafik tasarım, mizanpaj, montaj atölyelerimizin geliştirilmesi ve her türlü basım talebinin karşılanması sağlanarak hizmet alımının önüne geçmeyi hedeflemekteyiz.

C. TEMEL POLİTİKA VE ÖNCELİKLER

Gelişmiş bilişim teknolojilerini yakından takip ederek, bu teknolojileri üniversitemize hızlı, dinamik bir şekilde ve diğer birimlerle tam uyum, diyalog ve koordinasyon çerçevesinde sunmak; Boğaziçi

Üniversitesi birimlerinin ihtiyaç duyacağı uygulamaları geliştirmek suretiyle birimlere yardımcı olmaktadır.

D. YETKİ GÖREV VE SORUMLULUKLAR

D.1. ÖRGÜT YAPISI (TEŞKİLAT ŞEMASI)

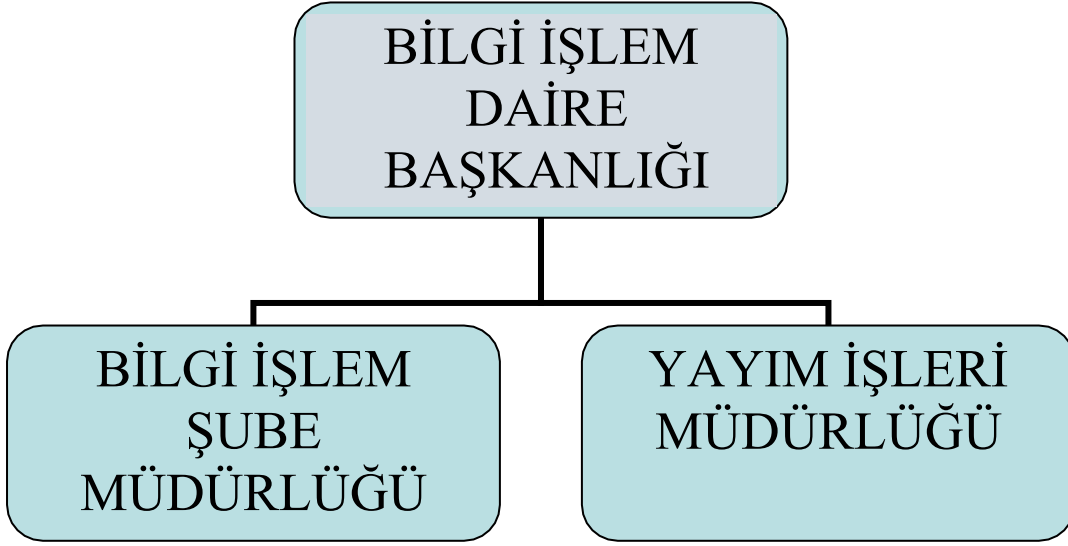

BİLGİ İŞLEM ŞUBE MÜDÜRLÜĞÜ TEŞKİLAT ŞEMASI

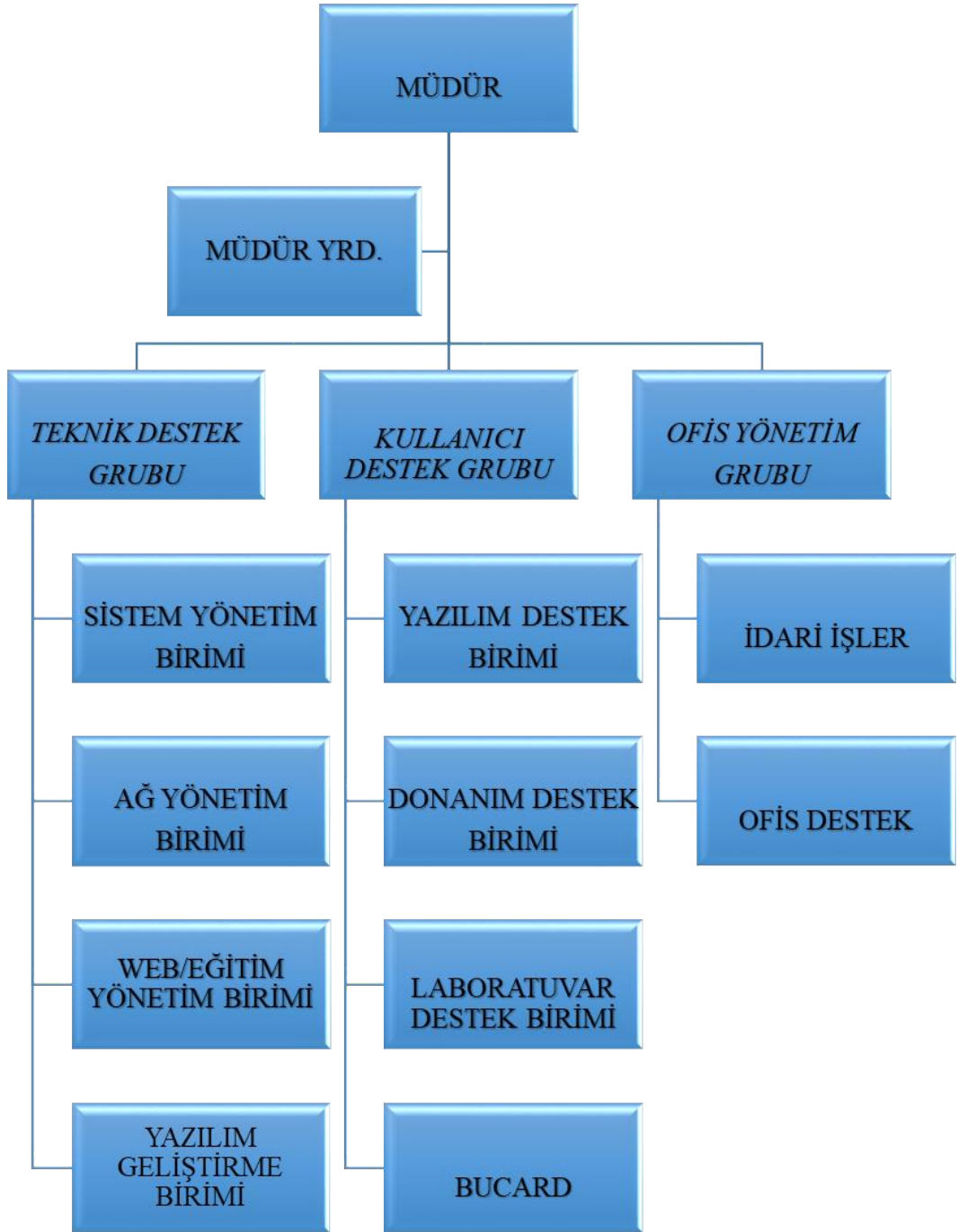

D.2. İDARİ YÖNETİM

GÖREVİ	UNVANI, ADI VE SOYADI	GÖREV ŞEKLİ (ASİL /VEKİL)	GÖREV TARİHLERİ 2020
Harcama Yetkilisi	Zekiye Kahrıman	Asil	1 Ocak - 31 Aralık
Bilgi İşlem ve Yayım Daire Başkanı	Birol Aydın Birol Aydın Birol Aydın Birol Aydın Birol Aydın	Vekil Vekil Vekil Vekil Vekil	27.01.2020 - 31.01.2020 29.06.2020 - 10.07.2020 14.09.2020 - 25.09.2020 26.10.2020 - 03.11.2020 04.11.2020 - 13.11.2020
Bilgi İşlem Şube Müdürü	Nurşen Munar Orhan Durka Birol Aydın Birol Aydın Birol Aydın	Vekil Vekil Vekil Vekil Vekil	1 Ocak 2020 - 27 Ocak 2020 27 Ocak 2020 - 31 Aralık 2020 23.03.2020 - 27.03.2020 04.08.2020 - 14.08.2020 14.12.2020 - 25.12.2020
Yayım İşleri Müdürü	Koordinatör, Prof.Dr.Yani Skarlatos Müdür, Birol Aydın	Vekil Vekil	1 Ocak - 31 Aralık 1 Ocak - 31 Aralık
Taşınır Kayıt ve Kontrol Yetkilisi	İrfan Uysal	Asil	12 Eylül – 31 Aralık

D.3. KURUL, KONSEY VE KOMİSYON ÜYELİKLERİ (ÜNİVERSİTE İÇİ, SÜREKLİ VE GEÇİCİ)

BİRİMİN ADI	KURUL-KOMİSYON-KONSEY ADI	UNVANI, ADI VE SOYADI	GÖREVİ	BAŞLANGIÇ YILI
	Kontrol Teşkilatı Kontrol Teşkilatı	Öğr.Görevlisi, Nursen Munar Mühendis, Orhan Durka	BİM Md.V. BİM Md.V.	1 Ocak-27 Ocak 2020 28 Ocak-31 Aralık 2020

E. BİRİME İLİŞKİN BİLGİLER

Bilgi İşlem Şube Müdürlüğümüz üniversitemizin bilişim hizmetlerini yöneten bir birim olup kurum organizasyon yapısında Genel Sekreterlik Makamına bağlı olarak çalışmaktadır. Üniversitemizin Güney Kampüsünde bulunup kendi binasında faaliyetlerini sürdürmektedir.

Yayın İşleri Şube Müdürlüğü, koşullandığımız Kuzey Kampüs Eğitim Teknoloji B Blok Binasının 1. katında hizmet vermektedir. Değişen baskı teknolojileriyle birlikte, çalışma alanlarında fiziki değişikliğe gidilmiş, her türlü iş taleplerinin karşılanabileceği atölyeler oluşturulmuştur.

E.1. TAŞINMAZLAR

		Laboratuvar Katı (m ²)	Zemin Kat (m ²)	Toplam (m ²)
Bilgi İşlem Merkezi	Brüt	501.60	607.25	1108.85
	Net	432.40	526.70	959.10
Yayın İşleri	Brüt	705		705

E.1.1. EĞİTİM ALANLARI, DERSLİKLER

BİM EĞİTİM ALANI	Kapasite 0-50	Kapasite 51-75	Kapasite 76-100	Kapasite 101-150	Kapasite 151-250	Kapasite 251-Üzeri
Anfi						
Sınıf						
Bilgisayar Lab.	5					
Atölye	4					
Diğer Lab.						
Toplam	9					

E.1.2. HİZMET ALANLARI

BİM HİZMET ALANLARI	Ofis Sayısı	Alan (m ²)	Kullanan Kişi Sayısı
Akademik Personel Hizmet Alanları			
İdari Personel Hizmet Alanları	30	210	49
Toplam	30	210	49

E.1.3. AMBAR, ARŞİV ALANLARI VE ATÖLYELER

	Adet	Alan (m ²)
Ambar Alanları	5	50
Arşiv Alanları	2	42
Atölyeler	4	500

E.2. BİRİMİN TAŞINIRLARI

Taşınır Grubu	Taşınır Adı	Ölçü Adı	Toplam Miktar
253.2.10	Ofset Baskı Makineleri	Adet	2
253.2.10	Diğer Yazım Makineleri ve Ekipmanları	Adet	2
253.2.10	Ciltleme Makineleri	Adet	1
253.2.10	Harmanlama Makineleri	Adet	3
253.2.10	Kitap Katlama Makineleri	Adet	1
253.2.10	Kırım Makineleri	Adet	1
253.2.10	Dikme Makineleri	Adet	2
253.2.10	Diğer Kalıp Hazırlama Makineleri ve Ekipmanları	Adet	2
253.2.10	Pliyaj-Bükme Makineleri	Adet	1
253.2.10	Pozlandırma Makineleri	Adet	1
253.2.10	Matbaa Tipi Kağıt Kesme Giyotinleri	Adet	1
253.2.10	Diğerleri	Adet	5
253.2.2	Merdivenler	Adet	3
253.2.3	Matkap Makineleri	Adet	4
253.2.3	Diğer Atölye Makineleri ve Aletleri	Adet	3
253.2.4	Transpaletler	Adet	1
253.2.5	Seyyar Kompresörler	Adet	1
253.2.5	Diğer Sıkıştırma Makineleri (Kompresörler)	Adet	2
253.2.5	Kesintisiz Güç Kaynakları	Adet	7
253.3.1	Vakumlu Temizleyiciler	Adet	2
253.3.1	Bulaşık Yıkama Makineleri ve Ekipmanları	Adet	2

253.3.2	Buzdolapları	Adet	5
253.3.2	Fırınlr	Adet	1
253.3.2	Şofbenler	Adet	3
253.3.2	Elektrikli Su Isıtıcıları	Adet	2
253.3.2	Kahve Makineleri	Adet	2
253.3.2	Çay Makineleri	Adet	6
253.3.2	Diğer İçecek Hazırlama Makineleri	Adet	3
253.3.2	Su Isıtıcıları ve Soğutucuları	Adet	1
253.3.2	Yukarıdaki Gruplarda Sınıflandırılmayan Diğer Cihaz ve Makineler	Adet	
253.3.4	Multimetreler (Avometreler)	Adet	1
253.3.6	Damıtma (Distilasyon) Cihazları ve Damlatıcılar	Adet	1

E.3. BİLGİ VE TEKNOLOJİK KAYNAKLAR

E.3.1. YAZILIMLAR

Microsoft Programları
 Matlab, SPSS, SolidWorks, Mathematica, Ansys
 Adobe Design Premium
 Virüs Programı, Panopto, Zoom, Proctorio, Nvivo, Qualtrics

E.3.2. DONANIM ALTYAPISI

DİĞER DONANIM ALTYAPISI

Taşınır Grubu	Taşınır Adı	Ölçü Adı	Toplam Miktar
255.1.1	Döşeme ve Mefruşat Grubu	Adet	2
255.10.1	Güvenlik ve Korunma Amaçlı Diğer Araçlar	Adet	
255.10.2	Turnikeli Geçiş Sistemleri	Adet	
255.10.2	Kart Okuyucular	Adet	
255.10.2	Plastik Kart Baskı Sistemleri	Adet	1
255.10.2	Hırsız Alarm Sistemleri	Adet	1
255.10.2	Diğer Kontrol ve Güvenlik Sistemleri	Adet	1
255.12.2	Büro Malzemeleri	Adet	9
255.2.1	Masaüstü Bilgisayarlar	Adet	463
255.2.1	Bilgisayar Kasaları	Adet	28
255.2.1	Ekranlar	Adet	65
255.2.1	Dizüstü Bilgisayarlar	Adet	102
255.2.1	Tablet Bilgisayarlar	Adet	10
255.2.1	Raf Sunucular	Adet	4
255.2.1	Data Kasaları ile Sunucu ve Ağ Cihazı Kabinleri	Adet	146

255.2.1	Diğer Bilgisayar Sunucu Kasaları ve Ekipmanları	Adet	10
255.2.1	Diğer Bilgisayar Destekli Cihazlar	Adet	20
255.2.2	Barkod Yazıcılar ve Okuyucular, Optik Okuyucular	Adet	2
255.2.2	Mürekkep Püskürtmeli (Deskjet)Yazıcılar	Adet	1
255.2.2	Lazer Yazıcılar	Adet	17
255.2.2	Termal Yazıcılar	Adet	1
255.2.2	Portatif Yazıcılar	Adet	
255.2.2	Diğer Yazıcılar ve Okuyucular	Adet	5
255.2.2	Masaüstü Tarayıcılar	Adet	6
255.2.2	Yedekleme Cihazları	Adet	29
255.2.2	Diğer Bilgisayar Çevre Birimleri	Adet	19
255.2.3	Fotokopi Makineleri	Adet	6
255.2.3	Teksir Makineleri	Adet	2
255.2.4	Sabit Telefonlar	Adet	46
255.2.4	Telsiz Telefonlar	Adet	1
255.2.4	Telsizler	Adet	1
255.2.4	IP Telefonlar	Adet	34
255.2.4	Santraller	Adet	4
255.2.4	Modemler (SDH ve Erişim Cihazları)	Adet	5
255.2.4	Swichler (Anahtarlar)	Adet	100
255.2.4	Hublar	Adet	16
255.2.4	İletişim Çeviricileri	Adet	2
255.2.4	Firewall Cihazları	Adet	
255.2.4.	Diğer Network Cihazları	Adet	216
255.2.4	Diğer Haberleşme Cihazları	Adet	2
255.2.5	Projektörler (Projeksiyon Cihazları)	Adet	15
255.2.5	Projeksiyon Perdeleri	Adet	1
255.2.5	Diğer Sunum Cihazları ve Ekipmanları	Adet	
255.2.5	Televizyonlar	Adet	2
255.2.5	Diğer Ses ve Görüntü Cihaz ve Aletleri	Adet	1
255.2.5	Kameralar	Adet	4
255.2.99	Klimalar	Adet	41
255.2.99	Vantilatörler	Adet	5
255.2.99	Hava Kurutma ve Nemlendirme Cihazları	Adet	1
255.2.99	Diğer Isıtma, Soğutma, Havalandırma ve Nemlendirme Cihazları ve Aletleri	Adet	2
255.2.99	Evrak İmha Makineleri	Adet	1
255.2.99	Diğer Bağlama ve Laminasyon Makineleri	Adet	
255.2.99	Diğer Baskı Amacıyla Kullanılan Aletler ve Aksesuarları	Adet	4
255.3.1	Dosya Dolapları	Adet	42
255.3.1	ModülerTip Dolaplar	Adet	30
255.3.1	Soyunma Dolapları	Adet	4

255.3.1	Masa Üstü Düzenleyici Dolapları	Adet	2
255.3.1	Diğer Dolaplar	Adet	7
255.3.1	Bankolar	Adet	1
255.3.1	Bilgisayar Masaları	Adet	148
255.3.1	Toplantı Masaları	Adet	5
255.3.1	Çalışma Masaları	Adet	124
255.3.1	Yemek Masaları	Adet	1
255.3.1	Diğer Masalar	Adet	2
255.3.1	Çalışma Koltukları	Adet	244
255.3.1	Misafir Koltukları	Adet	33
255.3.1	Bekleme Koltukları	Adet	1
255.3.1	Diğer Koltuklar	Adet	2
255.3.1	Portatif Sandalyeler	Adet	81
255.3.1	Diğer Sandalyeler	Adet	37
255.3.1	Sehpalar	Adet	22
255.3.1	Etajerler ve Kesonlar	Adet	14
255.3.1	Diğer Büro Mobilyaları	Adet	14
255.3.2	Karyolalar	Adet	2
255.3.5	Yazı Tahtaları	Adet	9
255.7.1	Kitaplıklar	Adet	8
255.8.1	Masalar	Adet	1

E.4. İNSAN KAYNAKLARI

E.4.1. İDARİ PERSONEL

E.4.1.1. İDARİ PERSONEL FİİLİ DURUMA GÖRE

İDARİ PERSONEL	PERSONEL SAYISI
Bilgi İşlem Şube Müdürlüğü	22
Yayın İşleri Şube Müdürlüğü	17
Toplam	39

E.4.1.2. İDARİ PERSONEL EĞİTİM DURUMU

	İlköğretim	Lise	Ön Lisans	Lisans	Yüksek Lisans ve Doktora	TOPLAM
Kişi Sayısı	1	8	6	23	1	39
Yüzde (%)	%3	%20	%15	%58	%4	%100

E.4.1.3. İDARİ PERSONEL HİZMET SÜRELERİ

	1-3 Yıl	4-6 Yıl	7-10 Yıl	11-15 Yıl	16-20 Yıl	21-Üzeri	TOPLAM
Kişi Sayısı	1	8	5	5	12	8	39
Yüzde (%)	%3	%21	%13	%13	%30	%20	%100

E.4.1.4. İDARİ PERSONEL YAŞ İTİBARIYLA DAĞILIMI

	21-25 Yaş	26-30 Yaş	31-35 Yaş	36-40 Yaş	41-50 Yaş	51-Üzeri	TOPLAM
Kişi Sayısı		25	17	11	9	5	39
Yüzde (%)		%36	%26	%17	%14	%7	%100

E.4.1.5. İDARİ PERSONEL KADIN-ERKEK DAĞILIMI

	Kadın	Erkek	Toplam
Kişi Sayısı	8	31	39
Yüzde	%23	%77	% 100

E.4.2. SÖZLEŞMELİ BİLİŞİM PERSONELİ

E.4.2.1. SÖZLEŞMELİ BİLİŞİM PERSONELİ FİİLİ DURUMU

SÖZLEŞMELİ BİLİŞİM PERSONELİ	Toplam
Bilgi İşlem Şube Müdürlüğü	6
Toplam	6

E.4.2.2. SÖZLEŞMELİ BİLİŞİM PERSONELİ EĞİTİM DURUMU

	İlköğretim	Lise	Ön Lisans	Lisans	Yüksek Lisans ve Doktora	TOPLAM
Kişi Sayısı				2	4	6
Yüzde (%)				%33	%67	%100

E.4.2.3. SÖZLEŞMELİ BİLİŞİM PERSONELİ HİZMET SÜRELERİ

	1-3 Yıl	4-6 Yıl	7-10 Yıl	11-15 Yıl	16-20 Yıl	21-Üzeri	TOPLAM
Kişi Sayısı	6						6
Yüzde (%)	%100						%100

E.4.2.4. SÖZLEŞMELİ BİLİŞİM PERSONELİ YAŞ İTİBARIYLA DAĞILIMI

	21-25 Yaş	26-30 Yaş	31-35 Yaş	36-40 Yaş	41-50 Yaş	51-Üzeri	TOPLAM
Kişi Sayısı		1	2		3		6
Yüzde (%)		%17	%33		%50		%100

E.4.2.5. SÖZLEŞMELİ BİLİŞİM PERSONELİ KADIN-ERKEK DAĞILIMI

	Kadın	Erkek	Toplam
Kişi Sayısı	1	5	6
Yüzde	%16	%84	% 100

E.4.3. SÖZLEŞMELİ (TAŞERON) İDARİ PERSONEL-696 KHK

E.4.3.1. SÖZLEŞMELİ (TAŞERON) PERSONEL FİİLİ DURUMU

SÖZLEŞMELİ (TAŞERON) PERSONEL	PERSONEL SAYISI
Bilgi İşlem Şube Müdürlüğü	20
Toplam	20

E.4.3.2. SÖZLEŞMELİ (TAŞERON)-696 KHK PERSONEL EĞİTİM DURUMU

	İlköğretim	Lise	Ön Lisans	Lisans	Yüksek Lisans ve Doktora	TOPLAM
Kişi Sayısı		1	2	13	4	20
Yüzde (%)		%5	%10	%66	%19	%100

E.4.3.3. SÖZLEŞMELİ TAŞERON-696 KHK PERSONEL HİZMET SÜRELERİ

	1-3 Yıl	4-6 Yıl	7-10 Yıl	11-15 Yıl	16-20 Yıl	21-Üzeri	TOPLAM
Kişi Sayısı	20						20
Yüzde (%)	%100						%100

E.4.3.4. SÖZLEŞMELİ TAŞERON-696 KHK PERSONEL YAŞ İTİBARIYLA DAĞILIMI

	21-25 Yaş	26-30 Yaş	31-35 Yaş	36-40 Yaş	41-50 Yaş	51-Üzeri	TOPLAM
Kişi Sayısı		9	3	6	2		20
Yüzde (%)		%43	%20	%30	%7		%100

E.4.3.5. SÖZLEŞMELİ TAŞERON-696 KHK PERSONEL KADIN-ERKEK DAĞILIMI

	Kadın	Erkek	Toplam
Kişi Sayısı	4	16	20
Yüzde	%20	%80	% 100

E.4.3.6. PERSONEL ATANMASINA/AYRILMASINI İLİŞKİN BİLGİLER

	2020 Yılında Ataması Yapılan Personel Sayısı	2020 Yılında Ayrılan Personel Sayısı	
		Emekli	Diğer
Akademik Personel			
İdari Personel	1		2
Sürekli İşçi	1		1
Bilişim Personeli	2		1
Toplam	4		4

SUNULAN HİZMETLER

E.4.4. İDARİ HİZMETLER

BİLGİ İŞLEM ŞUBE MÜDÜRLÜĞÜ

Bilgi İşlem Şube Müdürlüğü altında çalışan sistem yönetim, ağ yönetim, yazılım geliştirme, web yönetim, yazılım destek, donanım destek ve BUcard birimleri hizmetlerini üniversitemiz öğrenci ve akademik/ıdari personeline sunmaktadır. Aşağıda tüm birimlerin 2020 senesine ait yaptığı hizmetlerin dökümü bulunmaktadır.

SİSTEM YÖNETİM BİRİMİ

1. mail.boun.edu.tr adresli Hesap Yönetim Sistemi misafir türü hesaplarla uyumlu çalışmak üzere güncellenmiştir.
2. Kandilli yerleşkesinde yer alan bilgisayarlar üzerinde zafiyet analizleri yapılmış, tespit edilen zafiyetler giderilmek üzere ilgili birimlere bildirilmiştir.
3. Üniversite gelen e-posta sunucularında gerekli çalışma ve testler yapıldıktan sonra SPF kontrolü devreye alınmıştır.
4. Üniversite gelen e-posta sunucularında güncel SPAM saldırıları ile mücadele kapsamında uygulanmakta olan filtrelerde gerekli görülen güncellemeler yapılmıştır.
5. Üniversite kullanıcı veri tabanını barındıran LDAP sunucularında nrpe izleme ve uyarı servisi devreye alınmıştır.
6. Üniversite ağına bağlı çalışan cihazlara ilişkin detaylı veri toplama amacıyla Netdisco servisi kurulup devreye alınmıştır.
7. Üniversiteye çeşitli kaynaklardan bildirim yapılmış olan zafiyetler incelenmiş, ilgili önlemler alınmış veya alınması sağlanmıştır.
8. Pandemi sürecinde kullanıcıların evden daha fazla çalışacağı öngörülerek kullanıcı e-posta kotaları arttırılmıştır.
9. Pandemi sürecinde üniversite çevrimiçi eğitim sistemi Moodle'nin daha yoğun kullanılacağı öngörülerek sistem kaynakları arttırılmıştır.
10. Çevrim içi eğitime geçiş kapsamında öğrencilerin katılımı sağlanarak Moodle sistemi üzerinde stres testleri yapılmıştır.
11. Moodle sistemi veritabanı ayrı bir sunucu kurularak yeni ortamına taşınmıştır.
12. Moodle sistemi PHP altyapısı modphp'den php-fpm'e taşınmıştır.
13. Moodle sistemi web sunucusu olan apache yerine nginx devreye alınmıştır.
14. Çevrimiçi eğitime geçiş kapsamında @boun.edu.tr uzantılı e-posta adresi bulunmayan kullanıcılara yönelik çalışma başlatılarak e-posta adresleri oluşturulmuştur.
15. Çevrimiçi eğitime geçiş kapsamında eksik öğrenci bilgileri merger sisteminde gerekli güncellemeler yapıldıktan sonra Kayıt İşleri sistemlerinden çekilerek giderilmiştir.
16. Pandemi sürecinde evden çalışan kullanıcılarımızın ihtiyaçlarını daha rahat giderebilmesi için mail.boun.edu.tr adresli Hesap Yönetim Sistemi tarafından üretilen uyarı mesajları güncellenmiştir.
17. Horde çevrimiçi e-posta sistemi gönderim limitleri arttırılmıştır.

18. Üniversite giden e-posta sunucularında uygulanan gönderim limitleri arttırılmıştır.
19. SMTP protokolüne ilişkin yeni RFC'lere uyumluluk kapsamında üniversite giden e-posta sunucuları ispinoz ve atmaca yeniden kurulup devreye alınmışlardır.
20. Kullanıcılarımızın e-posta gönderimlerinde problem yaşamaması ve daha güvenli iletişim kurabilmeleri için üniversite giden e-posta sunucularında SPF'nin yanısıra DMARC ve DKIM teknolojileri gerekli testler yapıldıktan sonra devreye alınmıştır.
21. Daha fazla kullanıcıya eş zamanlı hizmet verebilmek amacıyla Moodle sistemi 1 adet frontend, 5 adet backend, 1 adet veritabanı, 1 adet NFS ve 1 adet caching sunucusundan oluşan yine cluster yapısına taşınmıştır.
22. Yeni depolama cihazı alım çalışmaları kapsamında farklı firmalardan demo cihazları talep edilmiş, gelen cihazlar üzerinde inceleme / test çalışmaları yapılmıştır.
23. Yazılım Geliştirme Birimi'nin ihtiyaç duyduğu sunucu altyapısı kurularak ilgili birime devredilmiştir.
24. Lisanslı yazılımların kullanıcıya ulaştırılması için kullanılan license.boun.edu.tr adresli sunucu yeniden kurularak devreye alınmıştır.
25. GETEM sunucuları için teknik destek verilmiştir.
26. Hesap Yönetim Birimi haricinde kalan hesap yönetim işleri yapılmıştır.
27. Direkt üniversiteye bağlı çalışmayan kullanıcıların yönetimi için kullanıcı veritabanı olan LDAP sisteminde gerekli güncellemeler yapılmış, üniversite içi paydaşların kullanımı için web servis kodlanarak devreye alınmıştır.
28. Talep üzerine EBYS sunucularında kapasite arttırmaları gerçekleştirilmiştir.
29. Sistem odası geçiş kontrolü için yetkili personel tanımlamaları yapılmıştır.
30. Bilgi İşlem Merkezi ve Kandilli Rasathanesi'nde bulunan Hitachi veri depolama ünitelerinin microcode güncellemeleri entegratör firma ile koordineli bir çalışmayla yapılmıştır.
31. Kandilli Rasathanesinde hizmet vermekte olan Fortigate güvenlik cihazları entegratör firmalarla görüşülerek teknik desteği alınmış, bakım süreleri uzatılmıştır.
32. Yeni kurulup devreye alınan sunucular Nagios sistemine eklenmiştir.
33. BDTIM veri depolama sisteminin yönetimi gerçekleştirilmiştir.
34. BDTIM sanallaştırma altyapısı için yönetim desteği verilmiştir.
35. BDTIM'e ait deprem e-posta bilgilendirmeleriyle ilgili raporlar oluşturulmuştur.
36. BDTIM sistem odasına yeni kabin alımı gerçekleştirilmiştir.
37. BDTIM sistem odasının iklimlendirme tasarımı güncellenmiş ve uygulanmıştır.
38. Kandilli yönetim binasında konuşlu sanallaştırma sunucusunun disk arızaları giderilmiştir.
39. Kandilli yönetim binasının iklimlendirme tasarımı güncellenmiş ve uygulanmıştır.
40. 2020 yılı içinde İş Takip Sistemi üzerinden gelmiş 1055 talep çözümlenip kapatılmıştır.

AĐ YÖNETİM BİRİMİ

ALTYAPI ÇALIŞMALARI

41. Bölümlerde oluşan (iş talep harici) ađ arızaları giderilmiştir. Gerekli cihaz deđişimi, cihaz ayarlamaları veya kabloların çekilmiştir.
42. Kablosuz AP, Switch, IP telefon, Kamera, Kart Okuyucu gibi ađ cihazları takip edilmiş gerektiğinde sorunları giderilmiştir.
43. Binalara kabloları yapan firmalara destek olunmuş ve altyapı sorunları giderilmiştir.
44. İnternet erişimi için uygun noktalara kablo çekilmiş veya hatlar yenilenmiştir. UTP veya fiber problemleri giderilmiştir.
45. Kandilli Kampüsü Btk binası alt yapısı ve switch ve ap, kamera kurulumları tamamlanmıştır.
46. Yapı işleri tarafından hazırlanan altyapı projelerine destek sağlanmıştır.
47. Kampüs giriş kapılarına Bucard sistemi ve bilgisayar bağlantısı kurulmuştur.
48. Kampüslerde bulunan ip kameraların bakımları sağlanmıştır.
49. Kampüslerde bulunan switch ve access point cihazlarının bakımları sağlanmıştır.
50. Yapı İşleri Başkanlığı aracılığı ile kampüslerdeki fiber optik arızaların giderilmesine sağlandı.
51. Aktif switch ve ap takibi sistemden yapıldı. Gerekli konfigürasyon, montaj, bakım ve iyileştirmeleri yapıldı. Tozlanma sebebiyle arızalanan switchlerin fanları deđiştirildi. Bozulan power ve modüller deđiştirildi. Gerekli görülen yerlere montajı sağlandı.
52. Lojmanlardaki kullanıcıların modem ayarlamaları yapıldı.

ALIMLAR

1. Üniversitenin sistem odasında kullanılmak üzere ana omurga alımı yapıldı. 13 adet cihazdan 11 adet güney kampüs 2 adet ise kandilli sistem odasında yerleşecektir.
2. Kablosuz misafir internet erişimi ClearPass sistemi için guest.cc.boun.edu.tr adresi için gerekli sertifika alımı sağlandı.

PROJELENDİRME VE KEŞİF ÇALIŞMALARI

1. Üniversitenin sistem odasında kullanılmak üzere ana omurgası olan kenar ağ anahtarı projesi yapıldı. Bu ağ anahtarları üniversitenin güney ve kandilli kampüslerinde kullanılacaktır. İlgili şartname oluşturuldu ve alımı sağlandı.
2. Kuzey Kampüs Teknopark Binası ağ hizmetlerinin kısmi sonlandırılması planlandı.
3. Kilyos Kampüsü Yadyok binası için kablosuz erişim noktaları ve altyapı projesi yapıldı.

KURULUM & ARIZA & BAKIM ve GELİŞTİRME ÇALIŞMALARI

1. Kenar anahtar cihazlarının bakımları sağlandı.
2. Kilyos Kampüsü 3. Yurtta tüm ağ anahtarları değiştirilerek, uygun güvenlik ayarları yapıldı.
3. OLTA sisteminde karşılaşılan olaylara göre müdahale senaryoları ve cevap metinleri oluşturuldu ve günlük takibi sağlandı.
4. Güney DHCP ve Kandilli DHCP sunucusu yeni donanıma taşınarak, Windows Server 2012 işletim sistemi yüklenildi. Yedekleri ile beraber aktif hale getirildi.
5. DHCP'nin otomatik olarak loglanması, yedeklerinin alınması sağlandı.
6. DHCP'de sunucular ve yazıcılar için gerekli IP sabitlemeleri yapıldı.
7. CACTİ ağ izleme yazılımı üzerine yeni cihazlar eklendi ve isimlendirme çalışması yapıldı.
8. ClearPass sistemi upgrade edildi. Sistemdeki 1 günlük hesap sorunları giderildi.
9. Juniper router da yaşanan BGP kesinti sorunları ile ilgilenildi. Gerekli static arp ayarlamaları yapıldı.
10. Ana omurga ağ anahtarı alımı kapsamında üç farklı markaya ait poc çalışmaları test edildi.

KULLANICI HİZMETLERİ

1. 316 adet istakip.boun.edu.tr sisteminde iş talepleri tamamlanmıştır.
2. İştalep sistemine ulaşamayan bazı kullanıcılara destek olunmuştur.
3. Eduoram kablosuz ağına bağlantı konusunda sıkıntı yaşayan personel ve öğrencilere birebir destek sağlandı ve gerekli bilgilendirmeler yapıldı.
4. Eduroam kablosuz yayımına ait Apple kullanıcılarının sertifika sorunu giderildi.
5. ClearPass (Boun_Guest) kullanıcı problemleri giderildi.
6. Kullanıcıların bilgisayarlarındaki internete bağlanmasını etkileyen sorunlar çözülmüştür.
7. Lojmanlarda ikamet eden personelin getirdikleri ağ cihazlarına gerekli düzenlemeler yapıp internete erişimleri sağlandı.
8. Ağ erişimi konusunda sorun yaşayan personel ve öğrencilere telefon üzerinden destek sağlandı.
9. kablosuzsbs.boun.edu.tr sayfasından form dolduran öğrencilere eduroam ve kablosuz bağlantı sorunları çözülmüştür.

Boğaziçi Üniversitesi Yıllık Bps İstatistikleri (2500 Mbps)

Saatlik Grafik

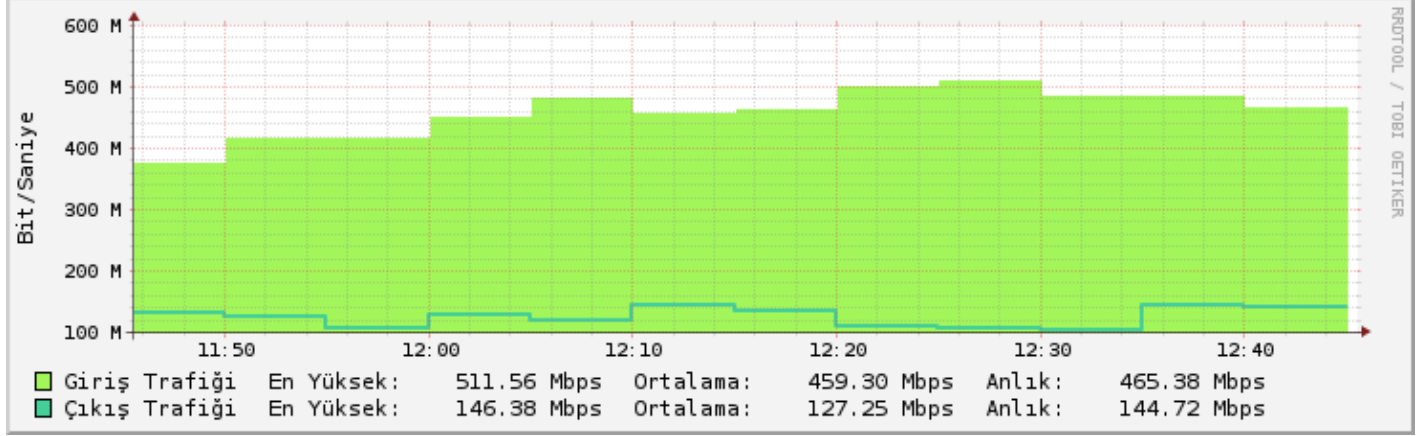

Günlük Grafik

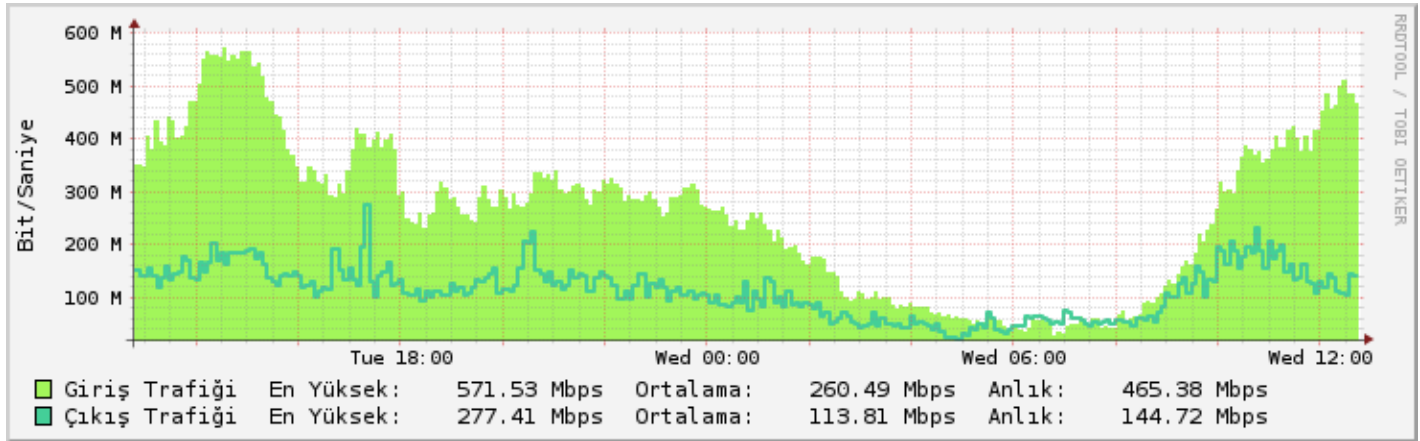

Haftalık Grafik

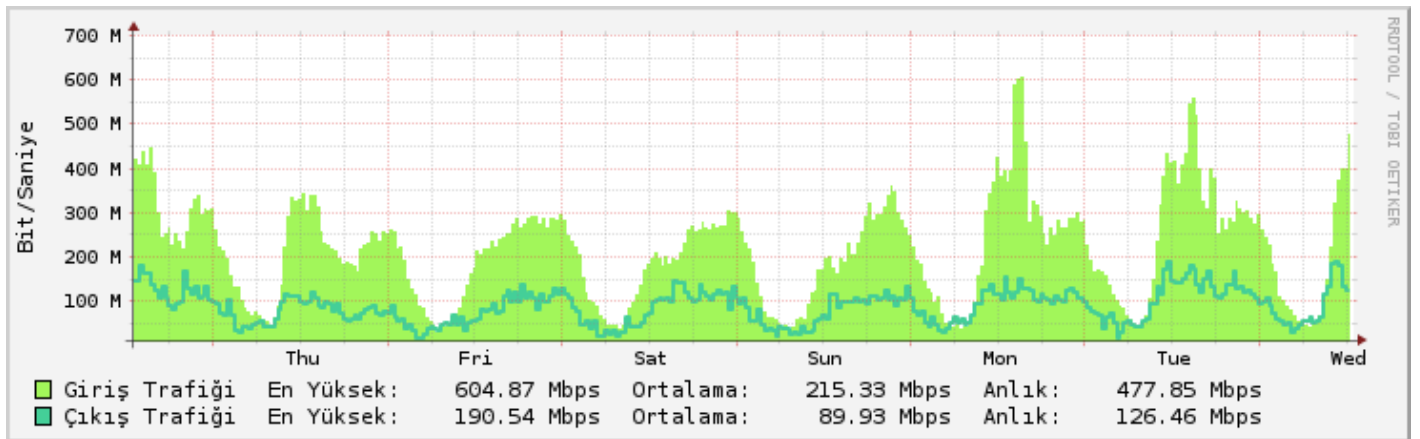

Aylık Grafik

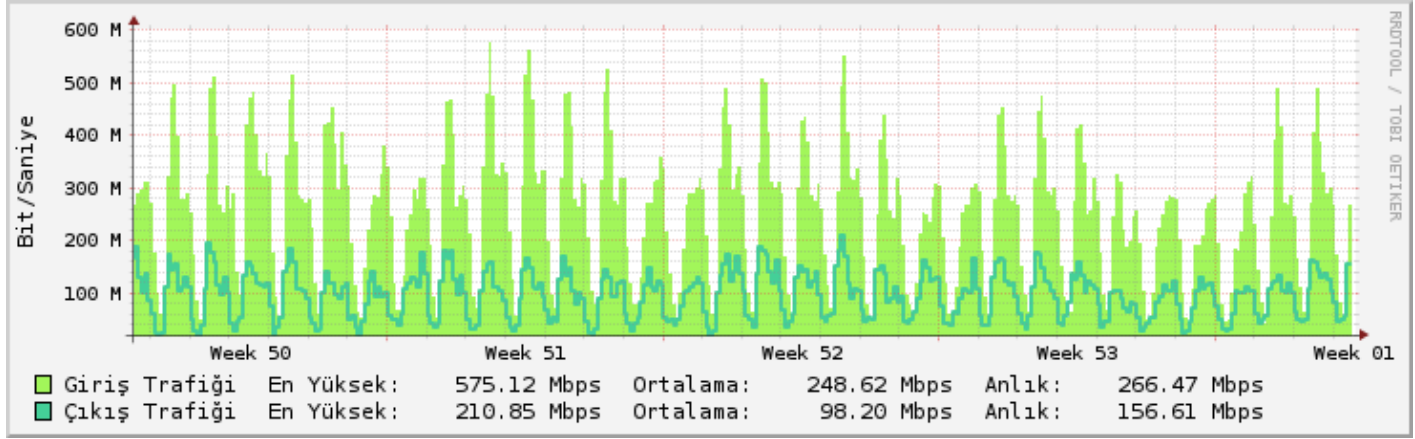

Yıllık Grafik

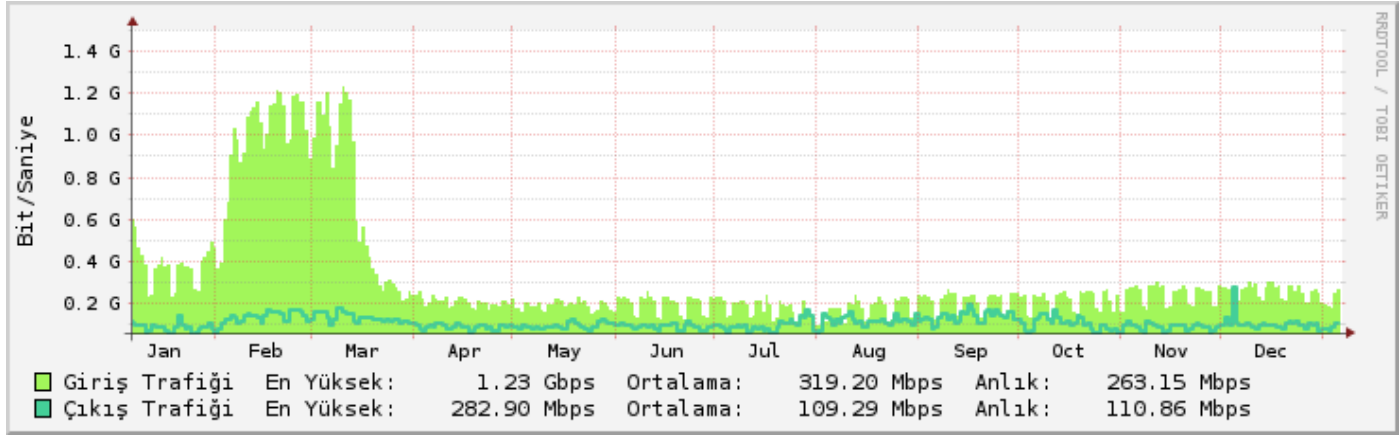

Year: 2020

	Jan (1)	Feb (2)	Mar (3)	Quarter 1	Apr (4)	May (5)	Jun (6)	Quarter 2	Jul (7)	Aug (8)	Sep (9)	Quarter 3	Oct (10)	Nov (11)	Dec (12)	Quarter 4	Year
In	133.91 TB	281.53 TB	199.58 TB	615.03 TB	61.16 TB	57.47 TB	58.5 TB	177.12 TB	52.89 TB	52.55 TB	61.56 TB	167 TB	64.47 TB	71.89 TB	77.91 TB	214.27 TB	1.15 PB
Out	28.17 TB	39.41 TB	41.36 TB	108.95 TB	27.2 TB	29.39 TB	27.98 TB	84.56 TB	29.93 TB	36.43 TB	41.68 TB	108.04 TB	32.7 TB	26.89 TB	32.61 TB	92.2 TB	393.75 TB
Max	133.91 TB	281.53 TB	199.58 TB	615.03 TB	61.16 TB	57.47 TB	58.5 TB	177.12 TB	52.89 TB	52.55 TB	61.56 TB	167 TB	64.47 TB	71.89 TB	77.91 TB	214.27 TB	1.15 PB
Sum	162.08 TB	320.95 TB	240.95 TB	723.97 TB	88.36 TB	86.85 TB	86.48 TB	261.69 TB	82.82 TB	88.98 TB	103.24 TB	275.05 TB	97.17 TB	98.79 TB	110.53 TB	306.48 TB	1.53 PB

Kandilli Rasathanesi Yıllık Bps İstatistikleri (2000 Mbps)

Saatlik Grafik

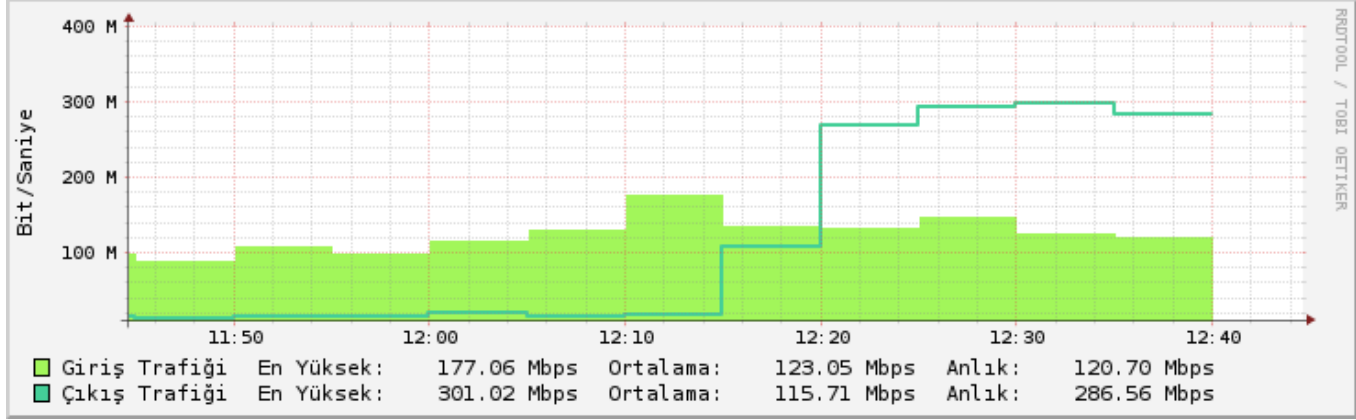

Günlük Grafik

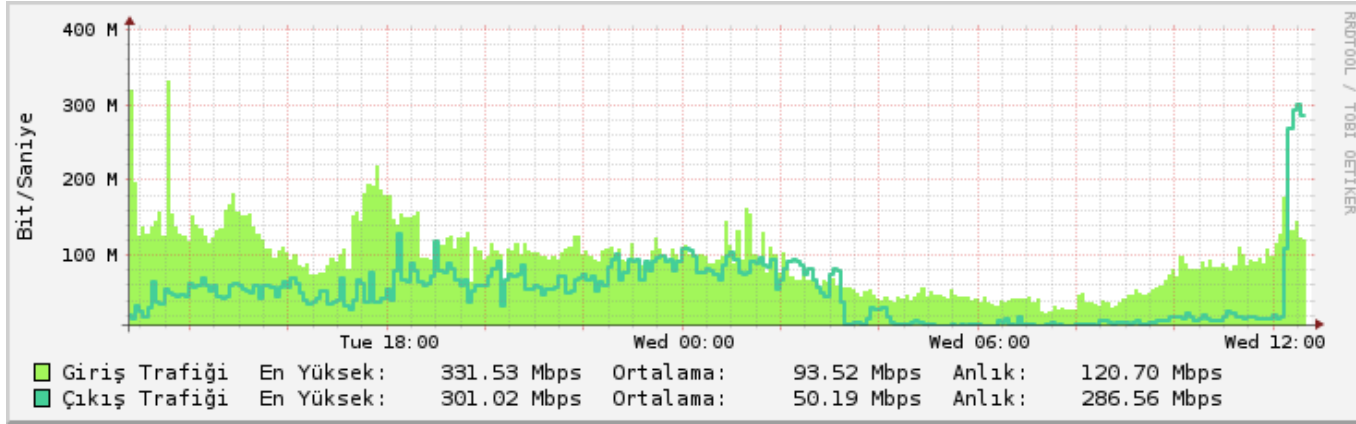

Haftalık Grafik

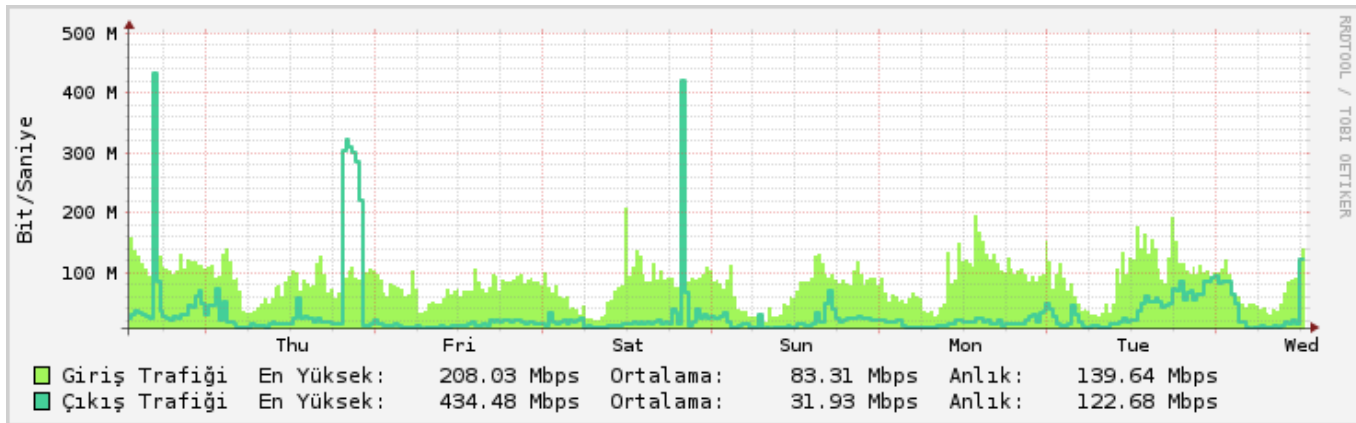

Aylık Grafik

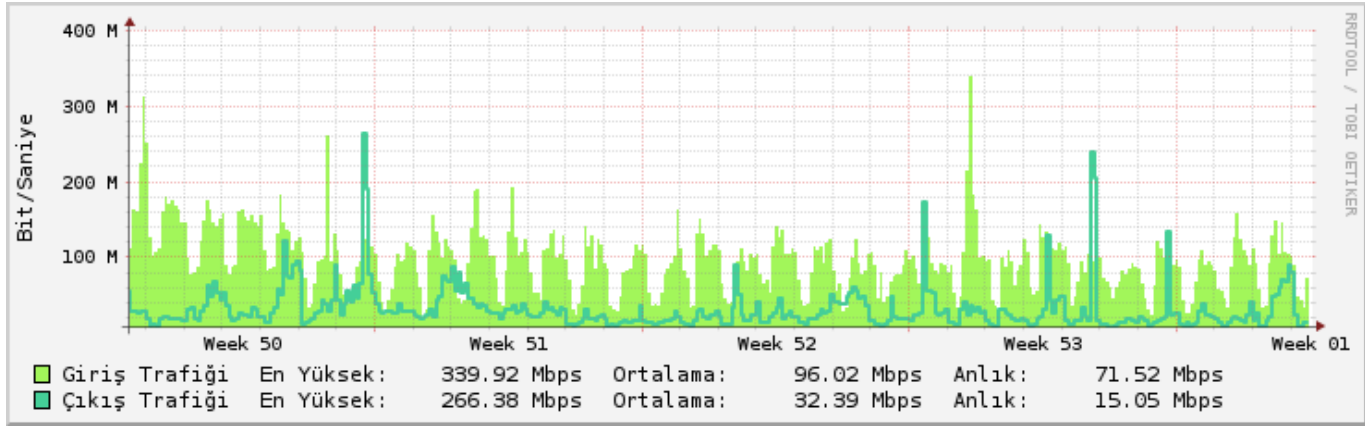

Yıllık Grafik

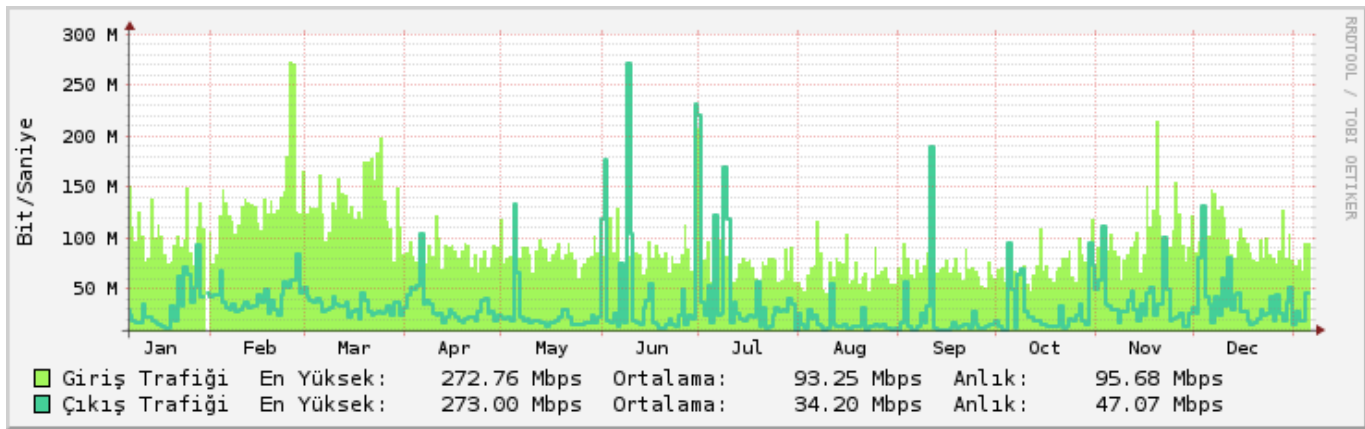

Year: 2020

	Jan (1)	Feb (2)	Mar (3)	Quater 1	Apr (4)	May (5)	Jun (6)	Quater 2	Jul (7)	Aug (8)	Sep (9)	Quater 3	Oct (10)	Nov (11)	Dec (12)	Quater 4	Year
In	30.75 TB	39.22 TB	41.12 TB	111.09 TB	25.94 TB	25.44 TB	25.86 TB	77.24 TB	23.6 TB	20.62 TB	21.18 TB	65.39 TB	22.02 TB	29.9 TB	29.95 TB	81.87 TB	335.59 TB
Out	9.21 TB	12.16 TB	10.33 TB	31.7 TB	9.82 TB	7.81 TB	15.07 TB	32.7 TB	13.67 TB	5.29 TB	6.73 TB	25.69 TB	9.13 TB	11.11 TB	11.81 TB	32.05 TB	122.13 TB
Max	30.75 TB	39.22 TB	41.12 TB	111.09 TB	25.94 TB	25.44 TB	25.86 TB	77.24 TB	23.6 TB	20.62 TB	21.18 TB	65.39 TB	22.02 TB	29.9 TB	29.95 TB	81.87 TB	335.59 TB
Sum	39.96 TB	51.38 TB	51.45 TB	142.79 TB	35.76 TB	33.25 TB	40.93 TB	109.94 TB	37.26 TB	25.91 TB	27.91 TB	91.08 TB	31.15 TB	41.01 TB	41.76 TB	113.92 TB	457.72 TB

Kilyos Kampüsü Yıllık Bps İstatistikleri (500 Mbps)

Saatlik Grafik

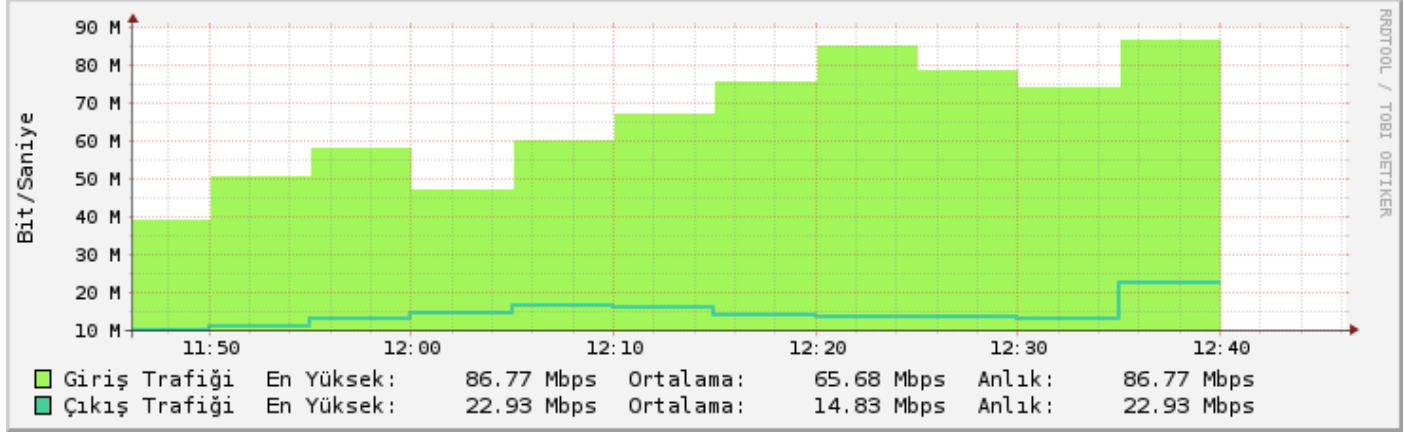

Günlük Grafik

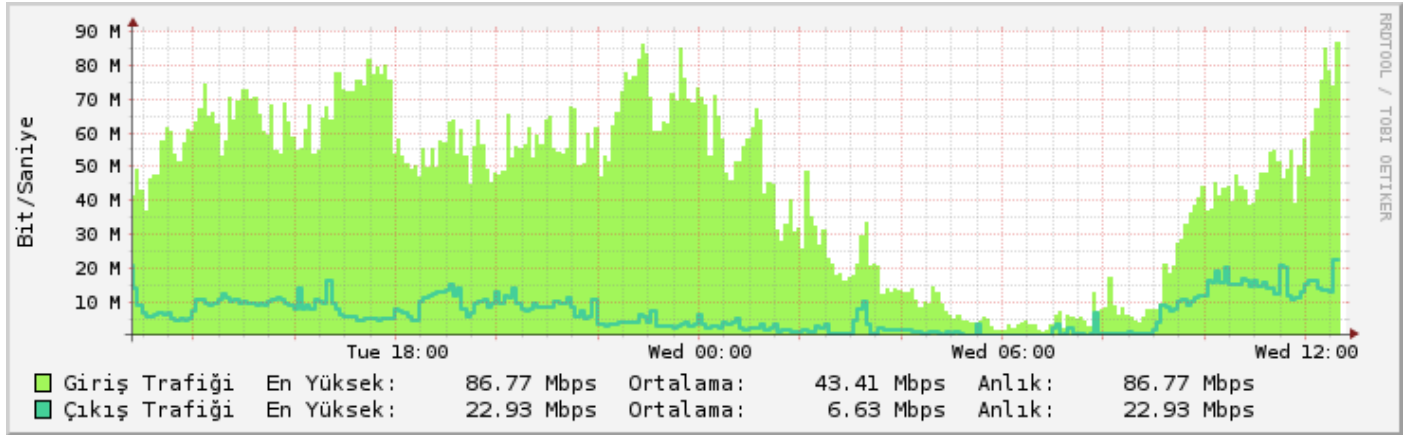

Haftalık Grafik

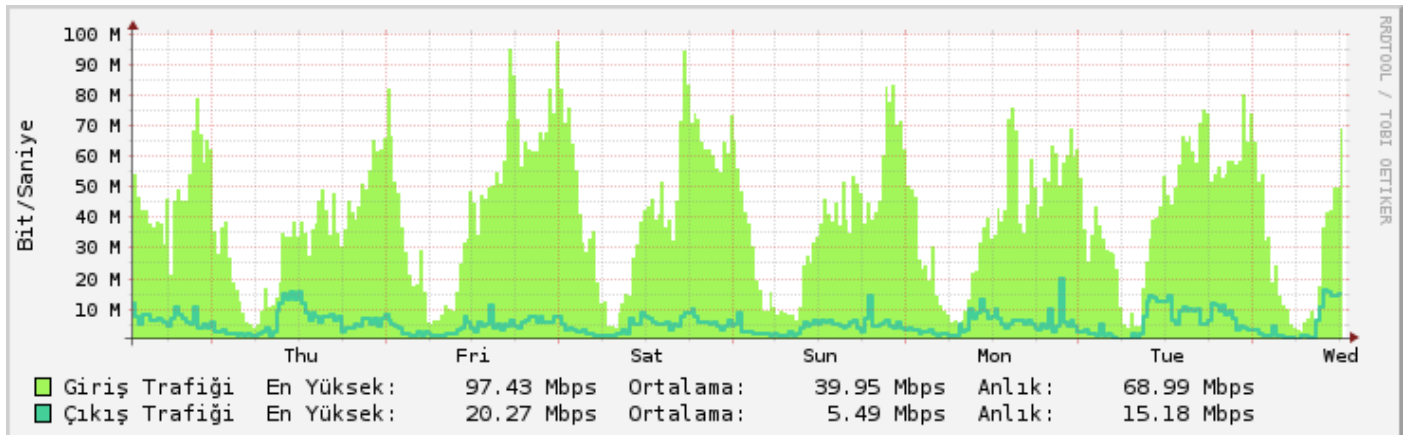

Aylık Grafik

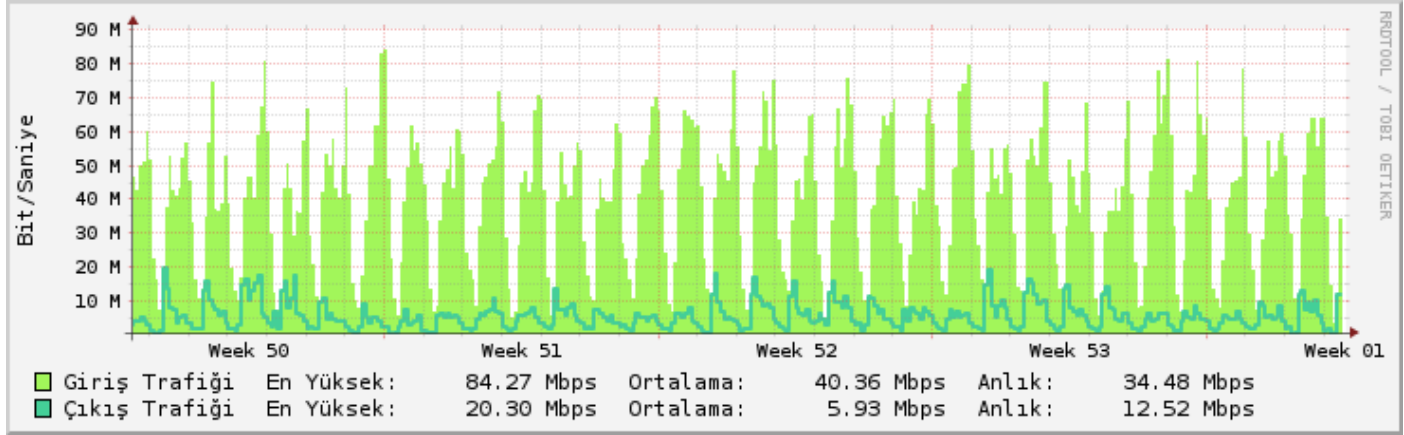

Yıllık Grafik

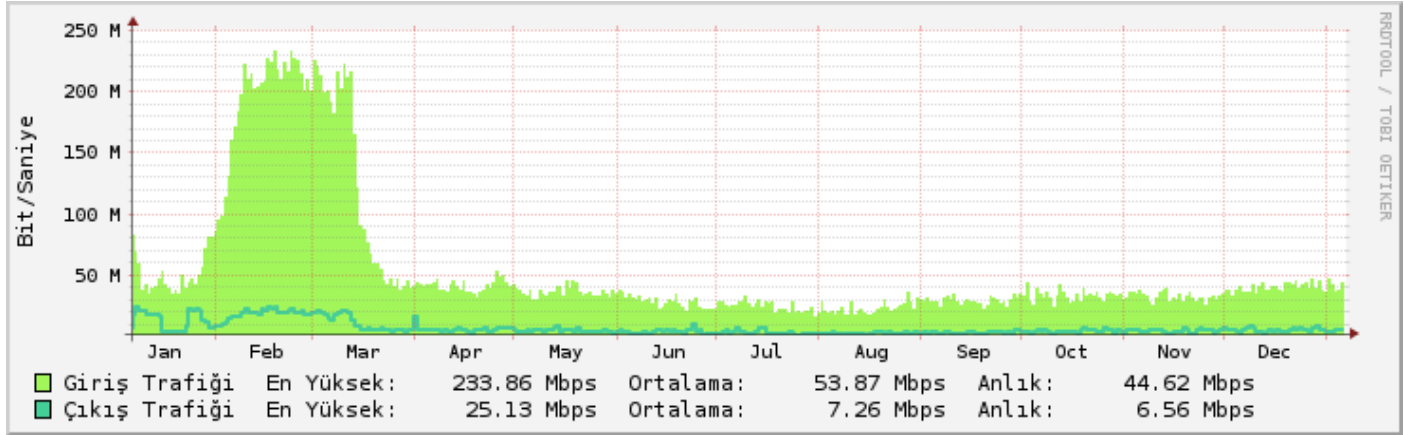

Year: 2020

	Jan (1)	Feb (2)	Mar (3)	Quater 1	Apr (4)	May (5)	Jun (6)	Quater 2	Jul (7)	Aug (8)	Sep (9)	Quater 3	Oct (10)	Nov (11)	Dec (12)	Quater 4	Year
In	18.62 TB	55.83 TB	36.43 TB	110.88 TB	12.18 TB	11.07 TB	8.28 TB	31.54 TB	7.4 TB	7 TB	8.51 TB	22.92 TB	10.09 TB	9.54 TB	12.08 TB	31.7 TB	197.03 TB
Out	4.02 TB	5.45 TB	3.56 TB	13.03 TB	1.89 TB	1.67 TB	1.39 TB	4.95 TB	1.2 TB	1.04 TB	1.19 TB	3.43 TB	1.52 TB	1.57 TB	1.83 TB	4.92 TB	26.33 TB
Max	18.62 TB	55.83 TB	36.43 TB	110.88 TB	12.18 TB	11.07 TB	8.28 TB	31.54 TB	7.4 TB	7 TB	8.51 TB	22.92 TB	10.09 TB	9.54 TB	12.08 TB	31.7 TB	197.03 TB
Sum	22.64 TB	61.28 TB	39.99 TB	123.91 TB	14.07 TB	12.75 TB	9.67 TB	36.48 TB	8.6 TB	8.04 TB	9.71 TB	26.35 TB	11.62 TB	11.1 TB	13.91 TB	36.63 TB	223.37 TB

WEB/EĞİTİM YÖNETİM BİRİMİ

TAMAMLANAN PROJELER

UYGULAMALAR

2020 yılı içerisinde tamamlanan uygulamalar:

1. BÜ Haritalar Uygulaması yenilenmiştir
2. Günlük COVID 19 Formu hazırlanmıştır
 - ◆ Hes kodu entegrasyonu
3. Lisanslı programlar uygulaması yenilenmiştir
4. Uzaktan eğitim kapsamında Zoom, Proctorio ve Panopto uygulamalarının Moodle sistemimiz ile entegrasyonu yapılmıştır.

2020 Yılı öncesi hazırlanmış, üzerinde geliştirme yapılmış olan uygulamalar:

1. Amblem Uygulaması
2. BUCard Sistemi
 - ◆ Rehber düzenlemeleri
 - ◆ Optimizasyon
 - ◆ Kartlar için farklı filtreler
 - ◆ Yurtlar için excel yoklama alınması
 - ◆ ÖBİKAS'tan veri eşleştirme
 - ◆ ÖBİKAS'tan fotoğraf güncelleme
 - ◆ ÖBİKAS için web servisler
 - ◆ Kart süresi bildirim
 - ◆ Teknopark BUCard işlemleri
 - ◆ Hata düzeltmeleri
 - ◆ Günlük giriş problemleri çözümleri
 - ◆ Yeni okuyucu tanımlamaları
 - ◆ Güvenlik için geçiş yapan kişiye ait bilgileri gösteren uygulama
 - ◆ Covid Form servisleri
 - ◆ Covid form kontrolü
3. BUDATA Projesi
 - ◆ Kayıtlı çalışanların sorgulanabildiği servis
 - ◆ LDAP kontrolleri
 - ◆ Hatalı öğrenci numaralarını temizlemek için komut
 - ◆ Rehber için gerekli olan unvan düzeltmeleri için düzenleme
 - ◆ Personel veri tabanı bağlantısı düzenlemesi
 - ◆ Çift kayıtlı alanların tespit edilip silinmesi
4. BÜREM Öğrenci Kayıt Sistemi

5. Deney Katılım Sistemi
 - ◆ Hata düzeltmeleri
 - ◆ Öğrenci Arama
6. Duyuru Yönetim Sistemi
7. GETEM Uygulaması
8. Hasta Takip Sistemi
 - ◆ Raporlama düzenlemeleri
 - ◆ Yetki düzenlemeleri
 - ◆ E-imza uygulaması sorunlarının giderilmesi ve kurulumları
9. İş Takip Sistemi
10. Kariyer Merkezi Öğrenci - Danışman Randevu uygulaması
11. Konut Tahsis Sistemi
 - ◆ Belli aralıklarla hatalı işlem düzeltmeleri
 - ◆ Arayüz düzenlemesi
 - Kullanıcıların tek liste haline getirilmesi
 - Konut değişikliği taleplerinin kaldırılması ve yetkili kişilere devredilmesi
12. Kurul/Komisyon Yönetim Sistemi
13. Mezun Bilgi Sistemi
 - ◆ Arayüz düzenlemeleri
 - ◆ Eski mezunlar için tek tuşla yeni kayıt açma işlemi
 - ◆ Başvuru formu değişimleri
14. Mezun Duyuru Yönetim Sistemi
15. Moodle Sistemi
16. Moodle Soru ve Cevap Platformu
17. ÖSYM Sonuç Sorgu Sistemi
18. Rezervasyon Sistemi
 - ◆ Zoom lisans alımı için düzenlemeler
 - ◆ İptal edilen rezervasyonların görüntülenmesi
19. RSVP Etkinlik Kayıt Uygulamaları

WEB SİTELERİ

1. Aile ve Çocuk Araştırmaları Laboratuvarı
2. BUSIM - Signal and Image Processing Laboratory
3. Computational Chemistry & Biochemistry Research Group
4. Distance Learning
5. Center for Teaching and Learning (CeTeLe)
6. COVID-19 Dönemi Bilgilendirme
7. Endüstri Mühendisliği
8. Felse Bölümü
9. Fotonik ve Optik Telsiz Haberleşme Laboratuvarı
10. Makro Ekonomi ve Uygulamalı Ekonometri Uygulama ve Araştırma Merkezi

11. Matematik Bölümü Tutanak Takibi
12. Mithat Alam Film Merkezi
13. Volumetric Analysis & Visualization Group
14. Yapı Laboratuvarı
15. Yapı Sağlığı İzleme

DEVAM ETMEKTE OLAN PROJELER

1. BUDATA Projesi
2. Afete Hazırlık Laboratuvarı
3. Barış Eğitimi Uygulama ve Araştırma Merkezi
4. BÜ Interpreting Resource Database
5. BUCard Sistemi
6. BUDATA Projesi
7. BUPAWS
8. Cognitive Processes Laboratory
9. Data To Artificial Intelligence Laboratory
10. Eleştiri ve Kültür Araştırmaları Yüksek Lisans Programı
11. Geoteknik Mühendisliği Laboratuvarı
12. İdari ve Mali ve İşler Daire Başkanlığı
13. Information and Communications Security
14. İktisadi Tasarım Uygulama ve Araştırma Merkezi
15. Intelligent Systems Laboratory
16. KRDAE BDTİM
17. KRDAE Belbaşı Nükleer Denemeleri İzleme Merkezi
18. Mezunlar Ofisi (yenileniyor)
19. Networked and Embedded Control Systems Laboratory
20. Okul Öncesi Eğitim Birimi
21. Sosyal ve Beşeri Bilimler İnsan Araştırmaları Etik Kurulu (SBINAREK) başvuru sistemi
22. Teknoloji Transfer Ofisi (yenileniyor)
23. Theory of Fundamental Interactions Group
24. Tübitak 2232 Araştırma Laboratuvarı
25. Uygulamalı Bilimler Yüksekokulu (yenileniyor)
26. Yaz Dönemi
27. Zemin Mekaniği Laboratuvarı

TEKNİK DESTEK SAĞLANAN WEB SİTELERİ ve UYGULAMALAR UYGULAMALAR

1. Akademik Forum
2. Akademik Takvim Uygulaması
3. Amblem Uygulaması
4. Anket Uygulaması

5. Anket Yönetim Sistemi
6. BÜ Haritalar Uygulaması
7. BUCard Sistemi
8. BÜREM Öğrenci Kayıt Sistemi
9. Destek-CC Destek Yönetim Sistemi
10. Drupal 7 Multi-site Sistemi
11. Drupal 8 Multi-site Sistemi
12. Drupal Multi-Site 8 sistemi
13. Duyuru Sistemi
14. E-bülten Sistemi
15. Eduroam-guest Uygulaması
16. E-imza uygulaması
17. Etkinlik Katılım (RSVP) Uygulamaları
18. Etkinlik Takvimi Uygulaması
19. Getem Uygulaması
20. Günlük COVID 19 Formu
21. Hasta Takip Sistemi
22. İş Takip Sistemi
23. İstek Hattı sistemi
24. Konut Tahsis Sistemi
25. Kurul/Komisyon Yönetim Sistemi
26. Mezun Bilgi Sistemi
27. Moodle Sistemi
28. Moodle Arşiv Sistemi
29. Moodle Q&A Uygulaması
30. Mühendislik Fakültesi Digital Signage uygulaması
31. Öğretim Üyeleri için Kişisel Web Sitesi Uygulaması
32. ÖSYM Sonuç Sorgu Sistemi
33. Panopto
34. Psikoloji Bölümü Deney Katılım Sitemi
35. Rezervasyon Sistemi
36. Temizlik Malzemeleri Yönetimi Uygulaması
37. TTO Patent uygulaması (Buluş Başvuru Sistemi)
38. Zoom

WEB SİTELERİ

1. Adaylar
2. Akademik Danışmanlık
3. Antennas and Propagation Research Laboratory
4. Araştırma
5. Astronomi Laboratuvarı
6. Asya Çalışmaları Merkezi
7. Asya Çalışmaları Yüksek Lisans Programı
8. Atatürk İlkeleri ve İnkılâp Tarihi Enstitüsü
9. Ayvalık Okulları
10. Batı Dilleri ve Edebiyatları Bölümü TIDBIL projesi
11. Beden Eğitimi bölümü
12. Behavioral Neuroscience Laboratory
13. Bilgi İşlem Merkezi
14. Bilgisayar ve Öğretim Teknolojileri Eğitimi Bölümü
15. Bilişsel Bilim Yüksek Lisans Programı
16. BIM for Sustainable Built Environment – Opportunities and Challenges
17. Biyomedikal Mühendisliği Enstitüsü
18. Boğaziçi Chronicles
19. Boğaziçi Üniversitesi
20. Boğaziçi Üniversitesi Cinsel Tacizi Önleme Koordinatörlüğü
21. Boğaziçi Üniversitesi Öğrenci Rehberlik ve Psikolojik Danışmanlık Merkezi (BÜREM)
22. Boğaziçi Üniversitesi Psikoloji Araştırma ve Uygulama Merkezi (BÜPAM)
23. Boğaziçi Üniversitesi Rüzgar Enerji Santrali (BURES)
24. Boğaziçi Üniversitesi-New York (BUNY) Kuluçka Merkezi
25. Boğaziçi'nde Bilim
26. BU +
27. BÜ EBYS
28. BÜ Lectures
29. BÜ Soma Araştırma Grubu
30. BÜ Tanıtım
31. BÜ TOEFL Merkezi
32. Büyülü Bir Gün
33. Cam İşleme Merkezi
34. Çeviribilim Bölümü
35. Çevre Bilimleri Enstitüsü
36. Computational Imaging Laboratory
37. Deprem Mühendisliği
38. Digital Finance Working Group
39. Dilbilim Bölümü
40. Eğitim Bilimleri bölümü
41. Eğitim Fakültesi
42. Ekonomi Bölümü

43. Ekonomi ve Finans Yüksek Lisans Programı
44. Elektrik-Elektronik Mühendisliği Bölümü
45. Endüstri Mühendisliği,
46. Felse Bölümü
47. Fen - Edebiyat Fakültesi
48. Fianans Mühendisliği
49. Finans Mühendisliği Bölümü (yenilendi)
50. Fizik Bölümü
51. Fizik Labları
52. Görsel Algı Laboratuvarı
53. Haberler
54. Humanities Dersleri Koordinatörlüğü
55. İç Denetim Birimi
56. İleri Teknolojiler AR-GE Merkez Laboratuvarları
57. Innovation Management & Leadership Certification Programme (IMLEAP)
58. İnşaat Mühendisliği bölümü web istesi
59. İş sağlığı ve Güvenliği Komisyonu
60. İşaret Merkezi
61. İşletme Bölümü
62. İstanbul Mikroyosun Biyoteknolojileri Araştırma ve Geliştirme Birimi
63. Jeodezi Anabilim Dalı
64. Kandilli Rasathanesi ve Deprem Araştırma Enstitüsü
65. Kandilli Rasathanesi ve Deprem Araştırma Enstitüsü Son Depremler uygulaması
66. Kariyer Merkezi
67. Kimya Mühendisliği
68. Kıyı Mühendisliği
69. Klasik Müzik Konserleri
70. Kurumsal İletişim Ofisi
71. Lisans Lisansüstü Öğrenci Temsilciliği Kurulu (ÖTK)
72. Makina Mühendisliği Bölümü
73. Matematik ve Fen Bilimleri Eğitimi Bölümü
74. Medical Imaging Laboratory
75. Mediko Sosyal Merkezi
76. Mekatronik Araştırma ve Uygulama Merkezi
77. Mekatronik Mühendisliği Tezsiz Yüksek Lisans Programı
78. METAFOR: Boğaziçi Üniversitesi Edebiyat Dergisi
79. Mezuniyet Töreni
80. Micronano Thermal Characterisation Laboratory
81. Microwave Radar and Communication Laboratory
82. Mühendislik Fakültesi
83. Mühendislik ve Teknoloji
84. Mühendislik ve Teknoloji Yönetimi bölümü ve forum altyapısı
85. Öğrenci Dekanlığı
86. Öğrenci Faaliyetleri Koordinatörlüğü

87. Öğrenci İşleri Daire Başkanlığı
88. Öğrenci Temsilciliği Kurulu
89. Öğrenciler
90. Öğretim Üyeleri
91. Osmanlı ve Cumhuriyet Türkiye'si Toplumlarında Yeniden Çevrilmiş Eserler Bibliyografyası
92. Personel
93. Psikoloji Bölümü Bebek ve Çocuk gelişimi
94. Psikoloji Bölümü Psikoepigenetik Laboratuvarı
95. Rektörlük Ofisi
96. Sabih Tansal Yüksek Akım Laboratuvarı
97. Sağlık, Kültür ve Spor Daire Başkanlığı
98. Sanayiye Araştırmacı Yetiştirme Programı
99. Sanyal Grup
100. Sarıtepe Kampüsü
101. Sarıtepe Öğrenci Destek Birimi (yenilendi)
102. Siber Güvenlik Merkezi
103. SineBU
104. Siyaset Bilimi ve Uluslararası İlişkiler Bölümü
105. Social Media Lab
106. Sosyal Politika Forumu
107. Sosyal Politika Lisansüstü Programı
108. Sosyal Psikoloji Araştırma Grubu
109. Sosyal Tesisler
110. Strateji Geliştirme Daire Başkanlığı
111. Sürdürülebilir Turizm Yönetimi Yüksek Lisans Programı
112. Tarih Bölümü (yenilendi)
113. Teknoloji Transfer Ofisi
114. Teknopark
115. Temel Eğitim Bölümü
116. Toplumsal Dayanışma
117. TTO HayalEt Kuluçka Merkezi
118. Turizm Bölümü
119. Türk Dili ve Edebiyatı Bölümü
120. Türk Dili ve Kültürü Programı
121. Türkçe Dersleri Koordinatörlüğü
122. TUYGAR
123. Uluslararası İlişkiler Ofisi
124. Uluslararası İlişkiler Ofisi "Global Outreach Program"
125. Uluslararası İlişkiler Ofisi "Manzara" bülteni
126. Uluslararası İlişkiler: Türkiye, Avrupa ve Orta Doğu Yüksek Lisans Programı
127. Üniversiteye Kayıt
128. Uygulamalı Bilimler Yüksekokulu
129. Yabancı Diller Eğitimi Bölümü
130. YADYOK Modern Diller Birimi

- 131.Yapı İşleri ve Teknik Daire Başkanlığı
- 132.Yapı Malzemeleri Laboratuvarı
- 133.Yapım Mühendisliği ve Yönetimi programı
- 134.Yaşam Bilimleri ve Teknolojileri Uygulama ve Araştırma Merkezi
- 135.Yaşam Bilimleri ve Teknolojileri Uygulama ve Araştırma Merkezi Sanayiye Araştırmacı Geliştirme Programı
- 136.Yemekhane
- 137.Yenilikçi Girişimci Proje Yarışması
- 138.Yenilikçilik, İş Geliştirme ve Girişimcilik Platformu Kuluçka Merkezi
- 139.Yeşil Kampüs

Web sitesi / uygulaması hazırlanmış olan birimlere eğitim verilmiş, dökümanlar hazırlanmıştır.

Üniversitemiz (www.boun.edu.tr) Erişim İstatistikleri

2020	Toplam Ziyaret Sayısı:	Günlük Ortalama Ziyaret Sayısı:	Toplam Tekil Ziyaretçi Sayısı:	Günlük Ortalama Tekil Ziyaretçi Sayısı:	Toplam Sayfa Gösterimi	Günlük Ortalama Sayfa Gösterimi
	2,353,304	6,447	1,313,718	3,599	5,457,745	14,953

YAZILIM GELİŞTİRME BİRİMİ

ANALİZİ YAPILAN PROJELER

1. Bütünleşik Veri Bankası Projesi Kapsamında (Akademik Veri)
 - WOS (Web of Science) entegrasyonu
 - Netiket entegrasyonu
 - BAP (Bilimsel Araştırma Projeleri) entegrasyonu
 - TÜBİTAK projeleri entegrasyonu
 - Uluslararası projeler entegrasyonu
 - İSTKA (İstanbul Kalkınma Ajansı) projeleri entegrasyonu
 - TTO (Teknoloji Transfer Ofisi) projeleri entegrasyonu
 - DÖSE (Döner Sermaye) entegrasyonu
 - Girişimcilik-Patent entegrasyonu
 - ÖBİKAS entegrasyonu
2. Taşınmaz Mallar Projesi Kapsamında
 - Taşınmazlar Bilgi Modülü
 - İhale Takip ve Envanter Modülü
 - Kiracı Bilgi Modülü
 - Enerji Tüketim Takip ve Faturalandırma Modülü
 - Kira Takip ve Ödeme Modülü
 - Raporlama Modülü
3. Bütçe Yönetim Uygulaması Kapsamında
 - MYS entegrasyonu
 - EBYS entegrasyonu
 - Program Bütçe modülü
4. Araştırmacı Kataloğu

GELİŞTİRİLEN PROJELER

1. Bütünleşik veri bankası (Akademik veri)
 - WOS entegrasyonu
 - Netiket entegrasyonu
 - BAP entegrasyonu
 - TÜBİTAK projeleri entegrasyonu
 - Uluslararası projeler entegrasyonu
 - İSTKA projeleri entegrasyonu sağlandı.
 - LDAP entegrasyonu
2. Bütçe Yönetim Uygulaması
 - MYS entegrasyonu
3. Taşınmaz Mallar
 - Kullanıcı arayüzleri tasarımı

BAKIMI YAPILAN ve DESTEK VERİLEN PROJELER

1. BUCard Projesi
2. Bütçe Yönetim Uygulaması
3. Taşınmaz Mallar Uygulaması (eski)

RAPORLAR ve VERİ ANALİZİ

1. Projelerin istatistiklerini içeren Sayıştay Raporları
2. Akademik Yayınlar kapsamındaki Raporlar

KURULUMLAR

1. GitLab
2. Youtrack
3. Jenkins
4. Test sunucuları (Windows, Ubuntu)
5. Mysql veritabanı
6. PostgreSQL veritabanı
7. BAP yedekleme
8. Selenium otomasyonu

YAZILIM VE DONANIM DESTEK BİRİMLERİ

1. Okulumuza ait demirbaş kayıtlı bilgisayarlarında kullanılmak üzere anti virüs programlarının araştırılması, satın alınması. Yönetimin sağlanması için sunucu kurulumu ve kullanıcı bilgisayarlarına kurulum işlemi,
2. Merkezimize bağlı bulunan laboratuvarlarda yazılım sürüm yükseltme-bakım işlemleri,
3. Microsoft KMS (Key Management Service – Anahtar Yönetim Servisi) Server yönetimi,

4. Spss, Matlab, Solidworks, Mathematica, Ansys, Maxqda yazılımlarının lisans sunucuları yönetimi, kullanıcı bilgisayarlarına kurulma işlemi,
5. Spss, Matlab, Ansys, Maxqda programlarının versiyonlarının ve kurulum kılavuzlarının düzenlenerek Lisanslı Yazılımlar sunucusuna eklenmesi,
6. Office 365 ve Azure AD yönetimi,
7. Microsoft lisanslı yazılımların (Windows, Office, Visio, Project) yeni versiyonlarının test edilip düzenlenerek kurulum kılavuzları ile Lisanslı Yazılımlar sunucusuna eklenmesi,
8. Üniversitemiz genelindeki demirbaş numaralı bilgisayarların işletim sistemlerinin (Microsoft Windows, Mac OSX) güncellemesi bakım ve sorunlarının giderilmesi,
9. Üniversitemiz genelinde satın alınmış olan yeni bilgisayarlara gerekli yazılımların yüklenmesi. (Office, Outlook, Anti virüs vb.) ve bilgisayar çevresel aygıtlarının (tarayıcı, yazıcı vb.) kurulum işleminin yapılması,
10. Son kullanıcıların EBYS ile ilgili sorun ve taleplerine destek,
11. EBYS sunucularının bakım ve yönetim işlemi,
12. Son kullanıcıların elektronik imza kurulumu ile ilgili sorun ve taleplerine destek,
13. Son kullanıcılara destek vermekte kullanılacak doküman ve materyallerin hazırlanması,
14. Bilgisayar ve çevre birimleri alım işleri için teknik şartname hazırlanması
15. Microsoft Open Value Üyelik Eğitim Çözümleri için teknik şartname hazırlanması
16. Donanım birimi olarak üniversitemizin demirbaş numarası olan cihazların arızaları tespit edilip gerekli tamirat ve bakım işlemleri yapılması,
17. Üniversitemizde hurdaya ayrılacak cihazların test işlemlerinden sonra çalışmaz raporlarının hazırlanması.

BUCARD BİRİMİ

1. BUCard sistemi üzerinden talep edilen öğrenci ve personelimize kimlik kartların basımı.
2. Uçaksavar tesisleri için Misafir kartı adı altında kart basımı,
3. Mezunlara Mezun kartı adı altında kart basımı,
4. Hizmet alımı ile çalışan personele Kampüs kart adı altında kart basımı,
5. Emekli personele Emekli kartı adı altında kart basımı yapılmıştır.
6. İş Takip Sistemi üzerinden talep edilen Yaşamboyu Eğitim biriminin verdiği eğitimlere katılan katılımcılara İkinci bahar adı altında kart basımı yapılmıştır.
7. 2020 yılı için 68 adet fazla geçiş iadeleri yapılmıştır. (Yanılışla birden fazla kart okutmalarda çekilen ücretlerin iadesi)
8. İş Takip Sistemi üzerinden talep edilen kapılara kart okuyucu takılmıştır. Tablo2’de hangi binanın kapısına kaç adet kart okuyucu takıldığı belirtilmiştir.

Ayrıca 2020-2021 öğretim yılında yeni başlayan tüm öğrencilerin kimlik kartları hazırlanmış, kayıt sırasında öğrencilere BU öğrenci kartları dağıtılmıştır. Tablo1’de de 2020 yılı içinde kart tipine göre basılan kart sayısı bulunmaktadır.

Tablo1: Basılan Kart Sayısı

Basım Sayısı	Kart Tipi
10428	ÖĞRENCİ
3987	MEZUN
230	AKADEMİK PERSONEL - ÖĞRETİM GÖREVLİSİ
633	İDARİ PERSONEL
389	KAMPUS KART
351	AKADEMİK PERSONEL - DİĞER
120	MİSAFİR
48	EMEKLİ

Tablo2: Kapılara Takılan Kart Okuyucuları

FİZİK BÖLÜMÜ	2
ULUSLARARASI İLİŞKİLER	1
1. KUZEY YURT	2
3. KUZEY YURT	2
4. KUZEY YURT	2
KANDİLLİ YURT	2

2020 Yılı Bilgi İşlem Şube Müdürlüğü İş Takip Sistemi Verileri

BİRİM	İŞ TANIMI	ADET
Hesap Yönetimi	Öğrenci E-posta Hesabı Açma	51
Hesap Yönetimi	Personel E-posta Hesabı Açma	168
Hesap Yönetimi	Parola Güncelleme	60
Hesap Yönetimi	Diğer	124
Hesap Yönetimi	Birime yönlendirilmiş ancak kategorisi değiştirilmemiş iş talepleri	6
	Hesap Yönetimi toplam	409
Web Yönetimi	Web Sitelerinde Güncelleme	287
Web Yönetimi	Web Sitesi Hazırlama	41
Web Yönetimi	Üniversite Web Sayfasına Duyuru Eklenmesi	131
Web Yönetimi	Web Sitesi İle İlgili Öneri Ve Sorular	18
Web Yönetimi	Web Uygulaması Hazırlama	9
Web Yönetimi	Diğer	102
Web Yönetimi	Üniversite Personel Rehberinde Güncelleme	0
Web Yönetimi	Üniversite Web Sayfasına Haber Ekleme	364
Web Yönetimi	Üniversite Web Sayfasına Etkinlik Ekleme	66
Web Yönetimi	Site veya Uygulamada Geliştirme	29
Web Yönetimi	Birime yönlendirilmiş ancak kategorisi değiştirilmemiş iş talepleri	151
	Web Yönetimi toplam	1198
Yazılım Destek	Lisanslı Yazılımların Kurulumu	191
Yazılım Destek	Lisans Sunucusu ve Lisanslı Yazılımlar	73
Yazılım Destek	Virüs Temizlenmesi	10
Yazılım Destek	Mac Sorunları	23
Yazılım Destek	Roundcube, Horde ve Outlook ile ilgili sorunlar	27
Yazılım Destek	Diğer	143
Yazılım Destek	Yeni Yazılım Talebi	19
Yazılım Destek	Moodle Destek	10
Yazılım Destek	Eduroam Destek	4
Yazılım Destek	Birime yönlendirilmiş ancak kategorisi değiştirilmemiş iş talepleri	195
	Yazılım Destek toplam	695
Donanım Destek	Donanım Sorunları	118
Donanım Destek	Cihazların Hurdaya Ayrılması	0
Donanım Destek	Diğer	46
Donanım Destek	Birime yönlendirilmiş ancak kategorisi değiştirilmemiş iş talepleri	1
	Donanım Destek toplam	165
Ağ Yönetimi	İnternet Bağlantı Sorunları	88
Ağ Yönetimi	Ağ Sorunları	44
Ağ Yönetimi	Kablosuz Bağlantı Sorunları	38

Ağ Yönetimi	IP Adresi Sabitleme	75
Ağ Yönetimi	Diğer	53
Ağ Yönetimi	Birime yönlendirilmiş ancak kategorisi değiştirilmemiş iş talepleri	27
	Ağ Yönetimi toplam	325
Sistem Yönetimi	DNS Tanımlamaları	20
Sistem Yönetimi	E-posta Listeleri	143
Sistem Yönetimi	Firewall	29
Sistem Yönetimi	FTP Bağlantı Şifresi Alma, Güncelleme	26
Sistem Yönetimi	Senato Tutanakları, Araştırma Fonları İçin Şifre	0
Sistem Yönetimi	Web Alanı	61
Sistem Yönetimi	E-posta Kota İşlemleri	38
Sistem Yönetimi	Diğer	237
Sistem Yönetimi	Bölüm - Etkinlik - Konferans E-posta işlemleri	23
Sistem Yönetimi	Bulut-depolama	19
Sistem Yönetimi	Birime yönlendirilmiş ancak kategorisi değiştirilmemiş iş talepleri	185
	Sistem Yönetimi toplam	781
BU Card	Kapı Kart Okuyucu Sorunları	12
BU Card	BU Card Basımı	33
BU Card	Diğer	30
BU Card	Turnike Arızaları	0
BU Card	Kapı Geçişi İçin Okuyucu Tanımlama	1
BU Card	Birime yönlendirilmiş ancak kategorisi değiştirilmemiş iş talepleri	3
	BU Card toplam	79
Yazılım Geliştirme	Diğer	3
Yazılım Geliştirme	Birime yönlendirilmiş ancak kategorisi değiştirilmemiş iş talepleri	8
	Yazılım Geliştirme toplam	11
Lisans	Qualtrics Lisans Talebi	20
Lisans	Proctorio	1
Lisans	Zoom	1
Lisans	Birime yönlendirilmiş ancak kategorisi değiştirilmemiş iş talepleri	1
	Lisans toplam	23
	Genel Toplam	3686

YAYIM İŞLERİ MÜDÜRLÜĞÜ

FAALİYET RAPORU 2020

Makina Teçhizat Parkı

Baskı Makinası	2 Adet	4000 / saat
Kapak Takma(Cilt) Makinası	1 Adet	250 / saat
Harman Makinası (30 İstasyon)	1 Adet	750 / saat
Harman Mak. dikiş kırım kesim aparatı)	1 Adet	750 / saat
Kâğıt Katlama Makinası	1 Adet	1000 /saat
Bilgisayar (Macintosh)	1 Adet	280 gbbayte
Bilgisayar (pc)	20 Adet	30 sayfa mizanpaj, dizimi ve tasarım
Kâğıt Kesme Makinası	1 Adet	50 top / gün
Ofset Kalıp Kamerası	2 Adet	50 kalıp
Kalıp Banyo Makinası	1 Adet	50 / saat
Fotokopi Cihazı	2 Adet	4.500/5.400 /saat
Fotoğraf Makinası	1 Adet	Sony / 10.2 megapixel / dijital
Hp color laserjet 4650	1 Adet	300 / saat
Renkli fotokopi makinası	2 Adet	2.500 / saat
Riso dijital baskı makinası(2 renkli)	1 Adet	7000/saat
Riso dijital baskı makinası	2 Adet	6000/saat
Ricoh Dijital Baskı Makinası(Renkli)	2 Adet	3000/saat
RexRotary Dijital Baskı Makinası (Siyah)	2 Adet	7500/saat
Sipral Cilt Makinası	2 Adet	50/saat
Pilyaj Perforaj mak. Manuel	1 Adet	300/saat
Pilyaj Perforaj Mak. Elektrikli	1 Adet	500/saat
Canon Plotter (A0) Baskı Mak	1 Adet	12/ saat
Kağıt havalandırma makinası	1 Adet	10.000/saat
Ayaklı, Elektrikli Tel Dikiş Makinası	1 Adet	220 Adet/ dakika (2.5 cm)
Dijital Ekranlı Kağıt Kırım,Pilyaj,Perforaj Mak.		3000 Adet/saat
Transpalet 1 (Manuel)		500 kg
Transpalet (Yarı Elektrikli)		1.500 kg / 3 metre
Selefon Makinası		500/saat

Türlerine Göre Verilen Hizmetler

Basım Türü	Adedi	Baskı Sayfa Adedi (A4/A3)
Kitap	5 adet	1.154.000
Dergi, kitapçık	9 adet	708.700
Sınav, materyal, ders notu	20 adet	1.420.000
Broşür, program, duyuru,	64 adet	660.080
Davetiye, sertifika, kart, kartvizit	8 adet	60.480
Dosya, defter, makbuz, bilet	9 adet	242.400
Antetli kâğıt, zarf, form	8 adet	120.000
A0/A1/A2 Poster basımı	6 adet	24
Toplam	129 adet	4.365.684

2020 Yılında Matbaamıza Toplam 110 adet İş talep formu iletilmiştir.

Yayın Komisyonu kitap basım kararları ayrıca iletilmiştir.

Basılan Süreli Yayınlar

Metafor sayı 6 250 Adet 190 Sayfa, Batı Dilleri ve Edebiyatı Bölüm

Kadın Gündemi sayı 38 180 sayfa 300 adet / Öğenci faaliyetleri koordinatörlüğü

Kadın Gündemi sayı 39 282 sayfa 300 adet / Öğenci faaliyetleri koordinatörlüğü

153. Diploma töreni kitapçığı 74 sayfa / 3000 adet / Kurumsal İletişim Koordinatörlüğü

Yaşam Boyu Eğitim Merkezi Kitapçığı 36 sayfa 500 adet Yaşamboyu Eğitim Merkezi

Faculty Of Engineering 60 Sayfa 100 Adet Mühendislik Fakültesi

50 Yılım Hatırası RC'70 Mezunları 300 Sayfa 500 Adet(renkli basım) Mezunlar Ofisi Koordinatörlüğü

Econfin 20 sayfa 250 Adet MA in Economics and Finance An executive graduate program at Boğaziçi University

Açık Ders BU 32/64 Sayfa 500 Adet Kurumsal İletişim Ofisi

Basılan Kitaplar

1. Turkish Category Norms, 198 sayfa,500 adet, Fen Edebiyat Fakültesi
2. Teorik Fizikte Seçme Konular 220 sayfa 250 Adet Fen Edebiyat Fakültesi
3. Fizik 1 160 Sayfa 750 Adet Fen Edebiyat Fakültesi
4. Fizik 3 162 Sayfa 750 Adet Fen Edebiyat Fakültesi
5. Sosyal ve Duygusal Öğrenme Etginlikleri 192 Sayfa 500 Adet Eğitim Fakültesi

E.4.5. BİLGİSAYAR LABORATUVAR HİZMETLERİ

Laboratuvar Adı	PC Sayısı	Açık Olduğu Saatler
Güney Kampüs	49	9:00-23:00
Kuzey Kampüs	92	9:00-23:00
Kilyos-Sarıtepe Kampüs	36	15:00-24:00

LABORATUVARLARDA YÜKLÜ PROGRAMLAR

- ✓ Microsoft Windows
- ✓ Microsoft Office
- ✓ Winrar, Winzip
- ✓ Mozilla Firefox
- ✓ SPSS, Matlab, SolidWorks
- ✓ Adobe Reader 7.0
- ✓ Antivirus

II.FAALİYETLERE İLİŞKİN BİLGİ ve DEĞERLENDİRMELER

A. MALİ BİLGİLER

A.1.1. BÜTÇE GİDERLERİ

2020 Yılı Bütçe Uygulama Sonuçları						
TERTİP	KBÖ	EKLENEN	DÜŞÜLEN	TOPLAM ÖDENEK	HARCAMA	KALAN
38.08.09.08-01.3.9.00-2-01.1	9.135.000,00	285.000,00	15.000,00	9.405.000,00	9.401.606,31	3.393,69
38.08.09.08-01.3.9.00-2-01.2	423.000,00	625.000,00	-	1.048.000,00	1.047.746,99	253,01
38.08.09.08-01.3.9.00-2-02.1	2.540.800,00	-	689.000,00	1.851.800,00	1.849.850,79	1.949,21
38.08.09.08-01.3.9.00-2-02.2	93.000,00	120.000,00	-	213.000,00	212.204,14	795,86
	12.191.800,00	1.030.000,00	704.000,00	12.517.800,00	12.511.408,23	6.391,77

Yıllara Göre Bütçe Ödeneklerinde Artış (TL)					
	2019	2020	2021	2020/2019 (%)	2021/2020 (%)
	KBÖ	KBÖ	KBÖ		
TOPLAM	11.659.600,00	12.191.800,00	13.510.000,00	104,6	110,8
Personel Giderleri	9.155.000,00	9.558.000,00	10.639.000,00	104,4	111,3
SGK Devlet Prim Gid.	2.504.000,00	2.633.800,00	2.871.000,00	105,2	109,0

2020 Yılı Ödenek ve Gerçekleşme (Ekonomik Sınıflandırma) (TL)						
Açıklama	KBÖ	Toplam Ödenek	Harcama	KBÖ / Toplam Ödenek (%)	Harcama / KBÖ (%)	Harcama / Toplam Ödenek (%)
Personel Giderleri	9.558.000,00	10.453.000,00	10.449.353,30	91	109	100
SGK Devlet Prim Gid.	2.633.800,00	2.064.800,00	2.062.054,93	128	78	100
TOPLAM	12.191.800,00	12.517.800,00	12.511.408,23	97	103	100

B. PERFORMANS BİLGİLERİ

B.1 FAALİYET BİLGİLERİ

B.1.1 DİĞER KURULUŞ VE DİĞER ÜNİVERSİTELER TARAFINDAN DÜZENLENEN TOPLANTILAR

Faaliyet Türü	Diğer Kuruluş Ve Üniversiteler Tarafından Düzenlenen Toplantı Sayısı			Katılan Akademik /İdari Personel Sayısı				
	Ulusal	Uluslararası	Toplam	Ulusal		Uluslararası		Toplam
				Akademik Personel	İdari Personel	Akademik Personel	İdari Personel	
Sempozyum ve Kongre					2			2
Konferans								
Panel								
Seminer								
Açık Oturum								
Söyleşi								
Tiyatro								
Konser								
Sergi/Fuar								
Turnuva								
Teknik Gezi								
Eğitim Semineri								
Toplam								2

HAZIRLAYAN

Adı ve Soyadı : Orhan Durka
Ünvanı : Bilgi İşlem Şube Müdür V.
Telefonu : 0212 359 4720
İmza :

Adı ve Soyadı : Birol Aydın
Ünvanı : Yayın İşleri Şube Müdür V.
Telefonu : 0212 359 7111
İmza :

İÇ KONTROL GÜVENCE BEYANI

Harcama yetkilisi olarak yetkim dahilinde; bu raporda yer alan bilgilerin güvenilir, tam ve doğru olduğunu beyan ederim.

Bu raporda açıklanan faaliyetler için idare bütçesinden harcama birimimize tahsis edilmiş kaynakların etkili, ekonomik ve verimli bir şekilde kullanıldığını, görev ve yetki alanım çerçevesinde iç kontrol sisteminin idari ve mali kararlar ile bunlara ilişkin işlemlerin yasallık ve düzenliliği hususunda yeterli güvenceyi sağladığını ve harcama birimimizde süreç kontrolünün etkin olarak uygulandığını bildiririm.

Bu güvence, harcama yetkilisi olarak sahip olduğum bilgi ve değerlendirmeler, iç kontroller, iç denetçi raporları ile Sayıştay raporları gibi bilgim dahilindeki hususlara dayanmaktadır.

Burada raporlanmayan, idarenin menfaatlerine zarar veren herhangi bir husus hakkında bilgim olmadığını beyan ederim.

Harcama Yetkilisi



Zekiye Kahrıman

Bilgi İşlem ve Yayım Daire Başkanı