



# **YAPI İŞLERİ VE TEKNİK DAİRE BAŞKANLIĞI İDARE FAALİYET RAPORU**

# İÇİNDEKİLER

<b>I. GENEL BİLGİLER</b> .....	<b>5</b>
A. MİSYON VE VİZYON .....	5
A.1. MİSYON .....	5
A.2. VİZYON .....	5
B. BİRİMİN AMAÇ VE HEDEFLERİ .....	5
C. TEMEL POLİTİKA VE ÖNCELİKLER.....	5
D. YETKİ, GÖREV VE SORUMLULUKLAR .....	6
D.1. YETKİ.....	6
D.2. GÖREV .....	6
D.3. SORUMLULUK.....	6
D.4. ÖRGÜT YAPISI ( TEŞKİLAT ŞEMASI .....	7
D.5. MALİ YÖNETİM .....	8
D.6. İDARİ GÖREVLER.....	8
D.7. KURUL, KONSEY VE KOMİSYON ÜYELİKLERİ (ÜNİVERSİTE İÇİ, SÜREKLİ VE GEÇİCİ) .....	9
E. BİRİME İLİŞKİN BİLGİLER .....	9
E.1. FİZİKSEL YAPI (TAŞINMAZLAR).....	9
E.2. ÜNİVERSİTENİN BÖLGESEL DAĞILIMI .....	9
E.2.1. ÜNİVERSİTESİNİN KAPALI ALANLARI (m <sup>2</sup> ) .....	10
E.2.2. KAPALI MEKÂNLARIN HİZMET ALANLARINA GÖRE DAĞILIMI .....	11
E.2.3. SOSYAL ALANLAR .....	1
E.2.3.1. SPOR TESİSLERİ.....	1
E.2.4. DİĞER SOSYAL ALANLAR .....	2
E.2.5. HİZMET ALANLARI.....	2
E.2.6. AMBAR, ARŞİV ALANLARI VE ATÖLYELER.....	2
E.3. BİRİMİN TAŞINIRLARI.....	3
E.3.1. DAYANAKLI TAŞINIRLAR.....	3
E.4. BİLGİ VE TEKNOLOJİK KAYNAKLAR .....	4
E.4.1. YAZILIMLAR.....	4
E.4.2. DONANIM ALTYAPISI .....	4
E.4.3. DİĞER DONANIM ALTYAPI .....	5
E.5. İNSAN KAYNAKLARI .....	5
E.5.1. İDARİ PERSONEL .....	5
E.5.1.1. İDARİ PERSONEL KADROLARIN DOLULUK ORANINA GÖRE .....	5
E.5.1.2. İDARİ PERSONEL FİİLİ DURUMA GÖRE .....	5
E.5.1.1. İDARİ PERSONELİN EĞİTİM DURUMU .....	6
E.5.1.2. İDARİ PERSONELİN HİZMET SÜRELERİ .....	6
E.5.1.3. İDARİ PERSONELİN YAŞ İTİBARIYLA DAĞILIMI .....	6
E.5.1.4. İDARİ PERSONELİN KADIN-ERKEK DAĞILIMI .....	6
E.5.2. SÖZLEŞMELİ İDARİ PERSONEL (696 KHK) .....	7
E.5.2.1. SÖZLEŞMELİ İDARİ PERSONEL DAĞILIMI .....	7
E.5.2.2. SÖZLEŞMELİ İDARİ PERSONELİN EĞİTİM DURUMU .....	7
E.5.2.3. SÖZLEŞMELİ İDARİ PERSONELİN HİZMET SÜRELERİ .....	7
E.5.2.4. SÖZLEŞMELİ İDARİ PERSONELİN YAŞ İTİBARIYLA DAĞILIMI .....	7
E.5.2.5. SÖZLEŞMELİ İDARİ PERSONELİN KADIN-ERKEK DAĞILIMI .....	7
E.5.3. İŞÇİLER .....	8
E.5.4. PERSONEL ATANMASINA/AYRILMASINI İLİŞKİN BİLGİLER.....	8
F. SUNULAN HİZMETLER .....	9
F.1. İDARİ HİZMETLER .....	9
F.1. YÖNETİM VE İÇ KONTROL SİSTEMİ .....	26
<b>II. FAALİYETLERE İLİŞKİN BİLGİ VE DEĞERLENDİRMELER</b> .....	<b>28</b>
A. MALİ BİLGİLER .....	28
A.1. BÜTÇE UYGULAMA SONUÇLARI .....	28
A.1.1. BÜTÇE GİDERLERİ.....	28
A.1.2. YATIRIMLAR .....	28
A.2. TEMEL MALİ TABLOLARA İLİŞKİN AÇIKLAMALAR .....	29

A.2.1.	2019 YILI BÜTÇE UYGULAMA SONUÇLARI .....	29
A.3.	<i>MALİ DENETİM SONUÇLARI</i> .....	29
A.4.	<i>FAALİYET VE PROJE BİLGİLERİ</i> .....	30
A.4.1.	FAALİYET BİLGİLERİ .....	30
A.4.1.1.	DİĞER KURULUŞ VE DİĞER ÜNİVERSİTELER TARAFINDAN DÜZENLENEN TOPLANTILAR.....	30

Yapı İşleri ve Teknik Daire Başkanlığı olarak Boğaziçi Üniversitemize ait tüm taşınmazların bakımı, yapımı ve teknik işlemlerini büyük bir özveri ile yapmaktayız.

Başkanlık olarak Üniversitemizin stratejik amaç ve hedeflerinden biri olan “yeşil kampüs” projelerinde bir fiil görev almış ve diğer birimler ile işbirliği yaparak geniş çalışma alanlarına katkıda bulunulmuştur.

2019 Yılı içindeki faaliyetlerimizi, mali bilgilerimizi, insan kaynaklarımız ile fiziksel, teknolojik durum ve/veya değişimlerimizi gösteren 2019 Yılı Faaliyet Raporu’nu kamuoyuna saygılarımla sunarım.

**Şahin ÖZTÜRK**  
**Harcama Yetkilisi ve**  
**Yapı İşleri ve Teknik Daire Başkanı**

## I. GENEL BİLGİLER

Daire Başkanlığımızın yönetim binası Kuzey Kampüs'te olmakla beraber, atölyelerimiz Kuzey, Güney, Uçaksavar, Kandilli ve Kilyos kampüslerinde bulunmaktadır.

### A. MİSYON VE VİZYON

#### A.1. MİSYON

Yapı İşleri ve Teknik Daire Başkanlığı, Üniversitenin gelişimi için gerekli olan derslik ofis, laboratuvar vb alanları üretmek ve bunların bakım onarım ve işletmelerini sağlamakla yükümlüdür.

#### A.2. VİZYON

Yapı İşleri ve Teknik Daire Başkanlığı Misyonu ile ilgili görevleri yaparken Boğaziçi Üniversitesi'nin toplumdaki önemini dikkate alarak çağdaş ve toplumsal sorumlulukların bilincinde Yeşil Kampüsler yaratmak kararlılığındadır.

### B. BİRİMİN AMAÇ VE HEDEFLERİ

Yapı İşleri ve Teknik Daire Başkanlığının amaç ve hedefleri Üniversitemizin Misyon ve Vizyonuna uygun olarak çağdaş ve sürdürülebilir yeşil bir üniversite kapsamında;

Stratejik Amaçlar	Stratejik Hedefler
Stratejik Amaç -1 Üniversite İhtiyaçlarına uygun binalar yapmak	Hedef -1Güneş enerjisi üretmek
	Hedef -2Binalara leed sertifikası almak
Stratejik Amaç -2İnsan Kaynaklarını geliştirmek	Hedef -1Hizmet içi eğitimle bilgi ve beceri seviyelerini yükseltmek
	Hedef -2İnsiyatif kullanan sorumluluğu alabilecek personel yetiştirmek

### C. TEMEL POLİTİKA VE ÖNCELİKLER

- Yeşil kampüs kapsamında üniversitemizin stratejik hedeflerine uygun olarak yaşanabilir bir kampüs oluşturmak
- Yeşil binalar üretmek,
- Eğitimin kesintisiz sürdürülmesini sağlamak.

## **D. YETKİ, GÖREV VE SORUMLULUKLAR**

### **D.1. YETKİ**

Harcama Yetkilisi ve Gerçekleştirme Görevlileri yetkilerini 5018 sayılı Kamu Mali Yönetimi ve Kontrol Kanununun 31.maddesinden almaktadır.

### **D.2. GÖREV**

Harcama Yetkilisi yetkili kılındığı Daire Başkanlığı ile ilgili olarak yıllık bütçeyi oluşturmak, ihaleler yapmak ve Üniversitenin binalarında bakım onarım ve işletme gibi görevleri yerine getirmekle mükelleftir.

Gerçekleştirme Görevlisi, Harcama talimatı üzerine; işin yaptırılması, mal ve hizmetin alınması, teslim almaya ilişkin işlemlerin yapılması, belgelendirilmesi ve ödemeye ilişkin evrakların hazırlanması ile sorumludurlar.

### **D.3.SORUMLULUK**

Harcama Yetkilileri, harcama talimatlarının bütçe yetki ve esaslarına, kanun, tüzük ve yönetmelikler ile diğer mevzuatlara uygun olmasından, ödeneklerin etkili, ekonomik ve verimli kullanılmasından ve 5018 sayılı Kamu Mali Yönetimi ve kontrol kanunu çerçevesinde yapmakla mükellef oldukları hususlardan sorumludurlar.

#### D.4.ÖRGÜT YAPISI ( TEŞKİLAT ŞEMASI

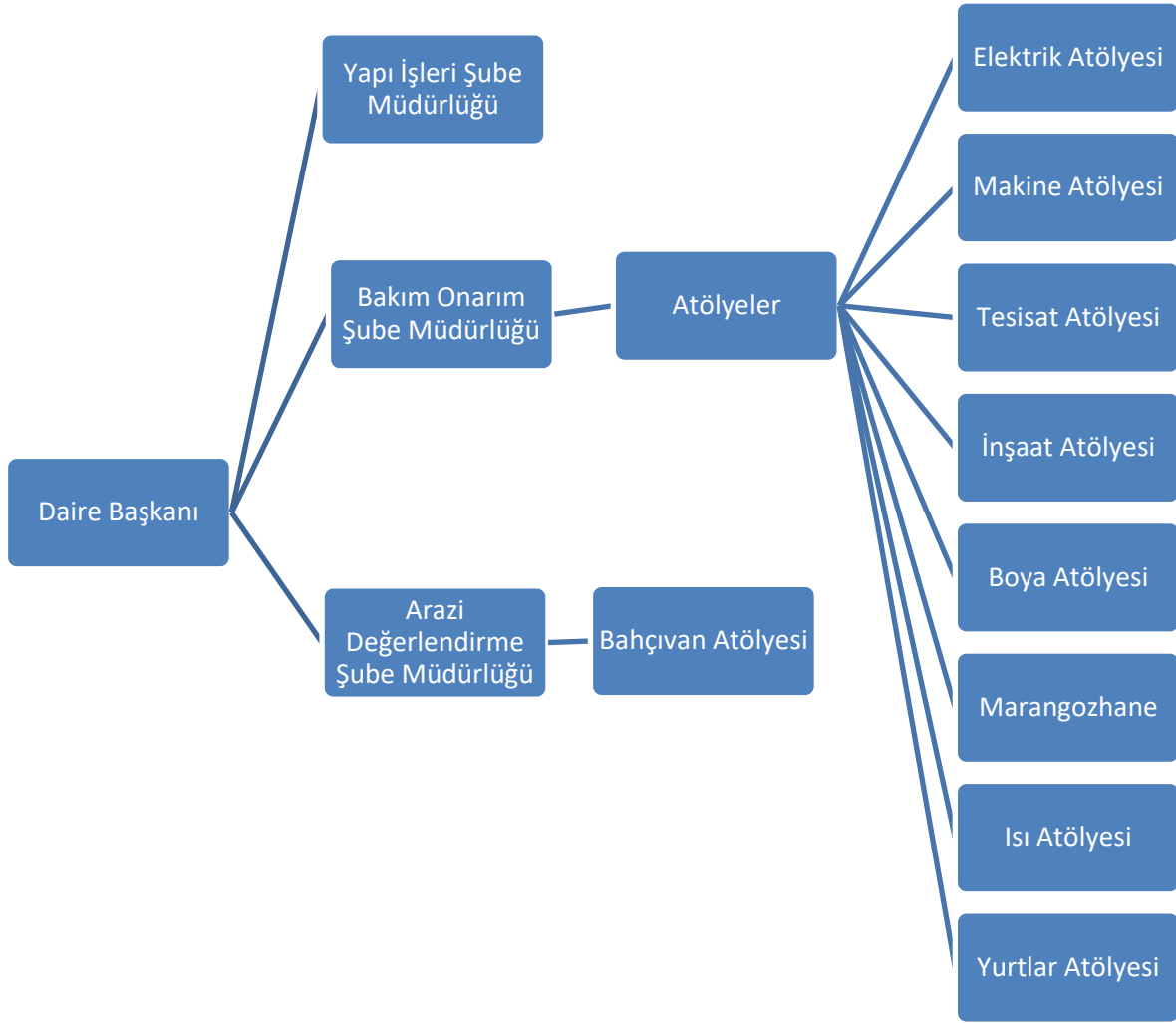

## D.5.MALİ YÖNETİM

5018 sayılı Kamu Mali Yönetimi ve Kontrol Kanununun 31.maddesinde belirtilen yetki çerçevesinde görev yapan harcama yetkilisi ve gerçekleştirme görevlisi ile yine 5018 sayılı kanun çerçevesinde görev yapan ambar memuru, taşınır kayıt kontrol yetkilisi, Yapı İşleri ve Teknik Daire Başkanlığı bünyesinde yer alan Bakım Onarım Şube Müdürlüğü, Arazi Değerlendirme Şube Müdürlüğü ve Yapı İşleri Şube Müdürlüğü'nden oluşmaktadır.

### MALİ YÖNETİM

Görevin Adı	Unvanı, Adı ve Soyadı	Asil /Vekil	2019 Mali Yılı Asil/ Vekalet Tarihleri
Harcama Yetkilisi ve Daire Başkanı	Şahin Öztürk	Asil	01.01.2019-22.09.2019 05.10.2019-31.12.2019
	Hasan Hayri Sert	Vekil	23.09.2019- 04.10.2019
Gerçekleştirme Görevlisi	Hasan Hayri Sert	Asil	01.01.2019-22.09.2019 05.10.2019-31.12.2019
	Betül Kutlar	Vekil	23.09.2019- 04.10.2019
Taşınır Kontrol Yetkilisi	Hasan Hayri Sert	Asil	01.01.2019-31.12.2019
Taşınır Kayıt Yetkilisi	Süleyman Kaya	Asil	01.01.2019-31.12.2019

## D.6. İDARİ GÖREVLER

Adı ve Soyadı	Görev Yaptığı Birim	Görevi	Başlangıç-Bitiş Tarihi
Şahin Öztürk	Yapı İşleri ve Teknik Daire Başkanı	Daire Başkanı	2004-
Hasan Hayri Sert	Yapı İşleri Şube Müdürü	Şube Müdürü	2013-
Betül Kutlar	Restorasyon Şube Müdürü	Şube Müdürü	2016-
Galip Koçhan	Arazi Değerlendirme Şube Müdürü	Şube Müdürü	2015-
Çağlar Fettahoğlu	Bakım Onarım Şube Müdürü	Şube Müdürü	2012-



**D.7.KURUL, KONSEY VE KOMİSYON ÜYELİKLERİ (ÜNİVERSİTE İÇİ, SÜREKLİ VE GEÇİCİ)**

<b>Birimin Adı</b>	<b>Adı Soyadı</b>	<b>Kurul/Konseyl/ Komisyonun Adı</b>	<b>Görevi</b>	<b>Düzeyi</b>	<b>Başlangıç-Bitiş Tarihi</b>
Yapı İşleri Şube Müdürlüğü	Hasan Hayri Sert	Engelliler Komisyonu	Üye	Üniversite	2007- ...
Yapı İşleri Şube Müdürlüğü	Hasan Hayri Sert	Kiralama Komisyonu	Üye	Üniversite	2017-...

**E. BİRİME İLİŞKİN BİLGİLER**

**E.1. FİZİKSEL YAPI (TAŞINMAZLAR)**

**E.2. ÜNİVERSİTENİN BÖLGESEL DAĞILIMI**

<b>Kampüsler</b>	<b>Arazinin Üniversiteye Giriş Şekli</b>	<b>Toprak Alanı (m<sup>2</sup>)</b>
Arnavutköy Halet Çambel - Nail Çakırhan Arkeoloji ve Geleneksel Mimarlık Araştırma Merkezi	Şerhli/ Boğaziçi Üniv.	7.936
Güney Kampüs	Tahsis/Maliye Hazinesi	278.896
Kuzey Kampüs	Tahsis/Maliye Hazinesi	57.001
Uçaksavar Kampüs	Tapulu/Bogaziçi Üniv.	44.351
Kandilli Kampüs	Tahsis/Maliye Hazinesi	304.756
Sarıtepe- Kilyos Kampüs	Tahsis/Maliye Hazinesi	1.095.435
Hisar Kampüs	Tapulu/Bogaziçi Üniv.	21.457
İzmit Deprem Zararlarının Azaltılması Merkezi	Tahsis/Maliye Hazinesi	4.214
Tarsus Gözlükule Kazıları Araştırma Merkezi	Tahsis/ Maliye Hazinesi	1.999
	<b>TOPLAM</b>	<b>1.816.045</b>

### E.2.1. ÜNİVERSİTESİNİN KAPALI ALANLARI (m<sup>2</sup>)

<b>Kampüs</b>	<b>Brüt Alan (m<sup>2</sup>)</b>	<b>Net Alan (m<sup>2</sup>)</b>	<b>Derslik Lab Alanı (m<sup>2</sup>)</b>
Arnavutköy Halet Çambel - Nail Çakırhan Arkeoloji ve Geleneksel Mimarlık Araştırma Merkezi	1.094,00	930,65	227,00
Bursa İznik Deprem Zararlarının Azaltılması Merkezi	2.193,00	1.625,58	-
Güney Kampüs	62.143,00	53.046,94	5.830,99
Hisar Kampüs	13.529,00	11.241,15	2.487,18
Kandilli Rasathanesi	43.613,00	36.883,63	6.437,60
Kilyos Sarıtepe Kampüs	45.748,00	41.061,72	2.636,89
Kuzey Kampüs	99.661,00	87.477,46	20.043,16
Mersin Tarsus Gözlükule Kazıları Araştırma Merkezi	2.535,00	2.237,46	98,43
Uçaksavar Kampüs	42.803,00	38.301,42	610,13
<b>TOPLAM</b>	<b>313.319,00</b>	<b>272.806,02</b>	<b>38.371,38</b>

E.2.2. KAPALI MEKÂNLARIN HİZMET ALANLARINA GÖRE DAĞILIMI

Kampüs Adı	Eğitim	Araştırma	Yönetim	Sağlık Hizmeti	Kütüphane	Toplantı ve Konferans	Sosyal Alanlar	Spor Alanları	Diğer	Barınma	Kapalı Alan (m <sup>2</sup> )
Arnavutköy	106,00	121,00	.	.	50,00	25,00	32,80	.	595,85	.	930,65
Bursa İznik	-	-	151,99	-	-	297,32	827,58	.	271,15	77,54	1625,58
Güney	4.662,92	1.166,37	10.622,79	286,08	182,10	2.905,98	3.043,92	588,36	22.096,33	7.492,09	53.046,94
Hisar	1.930,67	557,00	2.310,06	0,00	69,70	191,10	179,86	780,14	5067,51	155,13	11.241,15
Kandilli	971,88	5.460,62	4.289,57	59,01	66,39	1.242,98	1.486,41	199,17	16.236,18	6.871,42	36.883,63
Kilyos	2110,57	529,70	1.211,32	234,05	258,69	628,24	952,63	1.519,28	17.167,91	16.449,33	41.061,72
Kuzey	13.331,57	6.709,52	8.459,07	174,95	6.219,65	953,50	2.160,69	.	36.416,87	13.051,64	87.477,46
Mersin-Tarsus	98,45	.	173,63	.	78,53	239,18	633,65	.	1014,02	.	2237,46
Uçaksavar	610,91	.	541,97	7,66	.	831,14	191,51	2.240,63	15.937,22	17.940,39	38.301,42
<b>Genel Toplam</b>	<b>23.822,96</b>	<b>14.544,20</b>	<b>27.760,39</b>	<b>761,76</b>	<b>6.925,06</b>	<b>7.314,45</b>	<b>9.509,05</b>	<b>5.327,58</b>	<b>114.803,02</b>	<b>62.037,53</b>	<b>272.806,02</b>

## E.2.3. SOSYAL ALANLAR

### E.2.3.1. SPOR TESİSLERİ

Kampüs Adı	Spor Tesisin Adı	Kapalı Spor Tesisi		Açık Spor Tesisi	
		Kapasite (kişi)	Alan (m <sup>2</sup> )	Kapasite (kişi)	Alan (m <sup>2</sup> )
Güney	Dodge Hall	-	448		
	Açık Havuz				1073,3
	Basketbol Sahası				420
	Tenis Kortu (5 AD)				1775
Hisar	Kapalı Spor Salonu Fitness ve yüzme havuzu		2385,34		
	Halı Saha				400
Kuzey	Basketbol Sahası				390
Kandilli	BTK Fitness Salonu		75,5		
	Voleybol Sahası				264
Uçaksavar	Atletizm Sahası			-	12688
	Tribün		1007,47		
	Kapalı Spor Salonu	500	2532,83		
Kilyos	Kapalı Spor Salonu	420	2199,19		
	YADYOK Yurt Fitness		117,72		
	Halı Saha				750

#### E.2.4. DİĞER SOSYAL ALANLAR

	<b>Adet</b>	<b>Alan (m<sup>2</sup>)</b>	<b>Kapasite (Kişi)</b>
Sinema Salonu	1	180	137
Öğrenci Kulüpleri	45	1053	
Tiyatro Salonu	1	237,2	

#### E.2.5. HİZMET ALANLARI

<b>Hizmet Alanları</b>	<b>Ofis Sayısı</b>	<b>Alan</b>	<b>Kullanan Kişi Sayısı</b>
İdari Personel Hizmet Alanları	15	1264	104
<b>TOPLAM</b>	15	1264	104

#### E.2.6. AMBAR, ARŞİV ALANLARI VE ATÖLYELER

	<b>Adet</b>	<b>Alan</b>
Atölyeler	17	476,88

### E.3. BİRİMİN TAŞINIRLARI

#### E.3.1. DAYANAKLI TAŞINIRLAR

Hesap Kodu	I. Düzey Kodu	II. Düzey Kodu	DAYANIKLI TAŞINIRLAR	Ölçü Birimi	Miktar
<b>253</b>			<b>TESİS, MAKİNE VE CİHAZLAR</b>		
<b>253</b>	<b>02</b>		<b>Makineler ve Aletler Grubu</b>		
253	02	01	Tarım ve Ormancılık Makine ve Aletleri	Adet	55
253	02	02	İnşaat Makineleri ve Aletleri	Adet	20
253	02	03	Atölye Makineleri ve Aletleri	Adet	83
253	02	04	İş Makineleri ve Aletleri	Adet	2
253	02	05	Güç Elektroniği ve Basınçlı Makineler ve Aletler	Adet	6
<b>253</b>	<b>03</b>		<b>Cihazlar ve Aletler Grubu</b>		
253	03	01	Yıkama Temizleme ve Ütüleme Cihazlar ve Aletler	Adet	2
253	03	02	Beslenme, Gıda ve Mutfak Cihaz ve Aletleri	Adet	49
253	03	04	Ölçü, Tartı Çizim Cihazları ve Aletleri	Adet	20
<b>255</b>			<b>DEMİRBAŞLAR GRUBU</b>		
<b>255</b>	<b>01</b>		<b>Döşeme ve Mefruşat Grubu</b>		
255	01	02	Temsil ve Tören Demirbaşları	Adet	2
255	01	03	Koruyucu Giysi ve Malzemeler	Adet	5
<b>255</b>	<b>02</b>		<b>Büro Makineleri Grubu</b>		
255	02	01	Bilgisayarlar ve Sunucular	Adet	160
255	02	02	Bilgisayar Çevre Birimleri	Adet	17
255	02	03	Teksir ve Çoğaltma Makineleri	Adet	2
255	02	04	Haberleşme Cihazları	Adet	90
255	02	05	Ses, Görüntü ve Sunum Cihazları	Adet	3
255	02	99	Diğer Büro Makineleri ve Aletleri Grubu	Adet	24
<b>255</b>	<b>03</b>		<b>Mobilyalar Grubu</b>		
255	03	01	Büro Mobilyaları	Adet	514
255	03	02	Misafirhane, Konaklama ve Barınma Amaçlı Mobilyalar	Adet	7

<b>255</b>	<b>04</b>		<b>Beslenme Gıda ve Mutfak Demirbaşları Gurubu</b>		
255	04	01	Yemek Hazırlama Ekipmanları	Adet	1
<b>255</b>	<b>07</b>		<b>Kütüphane Demirbaş Gurubu</b>		
255	07	01	Kütüphane Mobilyaları	Adet	2
<b>255</b>	<b>08</b>		<b>Eğitim Demirbaşları Gurubu</b>		
255	08	01	Eğitim Mobilyaları ve Donanımları	Adet	1
255	08	02	Öğrenmeyi Kolaylaştırıcı Ekipmanlar	Adet	5
<b>255</b>	<b>09</b>		<b>Spor Amaçlı Kullanılan Demirbaşları Gurubu</b>		
255	09	01	Doğa Sporlarında Kullanılan Demirbaşlar	Adet	2
<b>255</b>	<b>99</b>		<b>Diğer Demirbaşları Gurubu</b>		
255	99	01	Seyyar Kulübe, Kabin, Büfe ve Kafesler	Adet	1

#### E.4. BİLGİ VE TEKNOLOJİK KAYNAKLAR

##### E.4.1. YAZILIMLAR

Daire Başkanlığı tarafından hakedişlerin hazırlanması amacıyla kullanılan AMP programı ve mimari projelerin hazırlanması için kullanılan AUTOCAD programı kullanılmaktadır.

##### E.4.2. DONANIM ALTYAPISI

Teknolojik Kaynaklar	Adet			
	Eğitim Amaçlı	Hizmet Amaçlı	İdari Amaçlı	Araştırma Amaçlı
Sunucular			7	
Masa Üstü Bilgisayar Sayısı			73	
Taşınabilir Bilgisayar Sayısı			28	
<b>TOPLAM</b>			<b>108</b>	

### E.4.3. DİĞER DONANIM ALTYAPI

Diğer Bilgi ve Teknolojik Kaynaklar	ADET			
	Eğitim Amaçlı	Hizmet Amaçlı	İdari Amaçlı	Araştırma Amaçlı
Faks			1	
Fotokopi Makinesi			2	
Projeksiyon			1	
Tarayıcılar			1	
Yazıcı			13	
Fotoğraf Makinesi			2	
<b>TOPLAM</b>			<b>20</b>	

### E.5. İNSAN KAYNAKLARI

#### E.5.1. İDARİ PERSONEL

##### E.5.1.1. İDARİ PERSONEL KADROLARIN DOLULUK ORANINA GÖRE

İDARİ PERSONEL (Kadroların Doluluk Oranına Göre)	Dolu	Boş	Toplam
Genel İdari Hizmetler	7	-	7
Teknik Hizmetler Sınıfı	97	0	97
<b>TOPLAM</b>	<b>104</b>		<b>104</b>

##### E.5.1.2. İDARİ PERSONEL FİİLİ DURUMA GÖRE

İDARİ PERSONEL	Toplam
Genel İdari Hizmetler	7
Teknik Hizmetler Sınıfı	90
Yardımcı Hizmetler Sınıfı	7
<b>TOPLAM</b>	<b>104</b>



#### E.5.1.1. İDARİ PERSONELİN EĞİTİM DURUMU

	İlköğretim	Lise	Ön Lisans	Lisans	Yüksek Lisans ve Doktora	TOPLAM
Kişi Sayısı	19	30	5	45	5	104
Yüzde (%)	18,27	28,85	4,81	43,27	4,81	100

#### E.5.1.2. İDARİ PERSONELİN HİZMET SÜRELERİ

	1-3 Yıl	4-6 Yıl	7-10 Yıl	11-15 Yıl	16-20 Yıl	21-Üzeri	TOPLAM
Kişi Sayısı	4	10	4	18	20	48	104
Yüzde (%)	3,85	9,62	3,85	17,31	19,23	46,15	100

#### E.5.1.3. İDARİ PERSONELİN YAŞ İTİBARIYLA DAĞILIMI

	21-25 Yaş	26-30 Yaş	31-35 Yaş	36-40 Yaş	41-50 Yaş	51-Üzeri	TOPLAM
Kişi Sayısı	-	5	6	19	32	42	104
Yüzde (%)	-	4,8	5,77	18,27	30,77	40,38	100

#### E.5.1.4. İDARİ PERSONELİN KADIN-ERKEK DAĞILIMI

	Kadın	Erkek	Toplam
Kişi Sayısı	17	87	104
Yüzde	16,35	83,65	100

## E.5.2. SÖZLEŞMELİ İDARİ PERSONEL (696 KHK)

### E.5.2.1. SÖZLEŞMELİ İDARİ PERSONEL DAĞILIMI

Birim Adı	Personel Sayısı
Yapı İşleri Şube Müdürlüğü	1
<b>Toplam</b>	<b>1</b>

### E.5.2.2. SÖZLEŞMELİ İDARİ PERSONELİN EĞİTİM DURUMU

	İlköğretim	Lise	Ön Lisans	Lisans	Y. Lisans / Doktora	Toplam
Kişi Sayısı	-	-	-	1	-	1
<b>Yüzde (%)</b>	<b>-</b>	<b>-</b>	<b>-</b>	<b>100</b>	<b>-</b>	<b>100</b>

### E.5.2.3. SÖZLEŞMELİ İDARİ PERSONELİN HİZMET SÜRELERİ

	1-3 Yıl	4-6 Yıl	7-10 Yıl	11-15 Yıl	16-20 Yıl	21-Üzeri	Toplam
Kişi Sayısı	-	-	1-	-	-	-	1
<b>Yüzde (%)</b>	<b>-</b>	<b>-</b>	<b>100</b>	<b>-</b>	<b>-</b>	<b>-</b>	<b>100</b>

### E.5.2.4. SÖZLEŞMELİ İDARİ PERSONELİN YAŞ İTİBARIYLA DAĞILIMI

	21-25 Yaş	26-30 Yaş	31-35 Yaş	36-40 Yaş	41-50 Yaş	51-Üzeri	Toplam
Kişi Sayısı	-	1	-	-	-	-	1
<b>Yüzde (%)</b>	<b>-</b>	<b>100</b>	<b>-</b>	<b>-</b>	<b>-</b>	<b>-</b>	<b>100</b>

### E.5.2.5. SÖZLEŞMELİ İDARİ PERSONELİN KADIN-ERKEK DAĞILIMI

	Kadın	Erkek	Toplam
Kişi Sayısı	1	-	1
<b>Yüzde (%)</b>	<b>100</b>	<b>-</b>	<b>100</b>

### E.5.3. İŞÇİLER

<b>İŞÇİLER (Çalıştıkları Pozisyonlara Göre)</b>	<b>Dolu</b>	<b>Boş</b>	<b>Toplam</b>
Vizeli Geçici İşçiler (adam/ay)	7		7
Vizesiz İşçiler (3 aylık)			
<b>TOPLAM</b>	<b>7</b>		<b>7</b>

### E.5.4. PERSONEL ATANMASINA/AYRILMASINI İLİŞKİN BİLGİLER

	Ataması Yapılan Personel Sayısı	Ayrılan Personel Sayısı	
		Emekli	Diğer
İdari Personel	4	5	-
<b>TOPLAM</b>	<b>4</b>	<b>5</b>	<b>-</b>

## F. SUNULAN HİZMETLER

### F.1. İDARİ HİZMETLER

Yapı İşleri ve Teknik Daire Başkanlığı her türlü bakım onarım işletme ve yeni bina yapımı, arazi bakımları gibi hizmetleri yürütmektedir.

Kriz dönemlerinde ise, her türlü teknik eleman ve teknik ekip desteğini sunmaktadır. Üniversitemiz sivil savunma bünyesinde yer alan kurtarma ekipleri çoğunlukla yapı işleri elemanlarından oluşmaktadır.

	2019 YILI DOĞRUDAN TEMİN YAPILAN İŞLER LİSTESİ	TUTARI KDV DAHİL (TL)	YÜKLENİCİ FİRMA
1	Çevresel Etki Değerlendirmesi işi (Hizmet alımı )	1.770,00	Armada Çevre ve Tehlikeli Mad. Şti
2	Renkli çizgisel Autogad baskı işi (Hizmet alımı)	1.404,50	Necdet Özalit
3	Kampüslerdeki çeşii demir işlerinin yapılması	11.800,00	Emek İş Demir Doğrama
4	Kilyos Kampüsü Lojmanları su tesisatı yapılması ve su saacının takılması iş	64.310,00	Mekanik Müh. Aydın Temel
5	Kiyos kampüs Yadyok binası Pvc kapı ve pencere onarımı yapılması işi	9.549,74	CFT nYapı
6	Kuzey Kampüs Eğitim Fak.arkası patlayan atık su kanalının sökülerek yenilenmesi işi	41.195,76	K-N Harfiyat Kenan Yeter
7	Üniversitemiz Kampüslerdeki Mühtelif inşaat tadilat ve onarım yapılması işi	57.230,00	ALKAN34
8	Üniversitemiz Kampüslerdeki çatıların tamirat ve izolasyon işleri	29.205,00	ALKAN34
9	Kandilli Kampüsü BTK Binası için mevcut trafo merkezinde güç artırımı başvurusu için enerji müsaadesinin alınması işlemlerinin yürütülmesi ve AG/OG projelerinin hazırlanarak AYEDAŞ a onaylatılması işi (hizmet alımı)	10.620,00	3B Elk.İnş.Müh.San.
10	Kilyos Kampüsü atık su arıtma tesisinin atık su analizi ve raporlanması işi(Hizmet alımı)	867,30	AST Lab.
11	Güney Kampüs 5 Nolu Lojman tadilat işi	103.840,00	ALKAN34
12	Kuzey, Güney,ve Kilyos Kampüslerdeki	66.080,00	Eren Projelendirme

	<b>2019 YILI DOĞRUDAN TEMİN YAPILAN İŞLER LİSTESİ</b>	<b>TUTARI KDV DAHİL (TL)</b>	<b>YÜKLENİCİ FİRMA</b>
	muhtelif tadilat işleri		
<b>13</b>	New Hall Binası 500lt/gün kapasiteli içme suyu tesisinin kurulması işi	15.340,00	UTES
<b>14</b>	Kare Bina 3.kat Kimya Böl. laboratuvarlardaki çeker ocakların bakım onarım ve fan değişimi	15.410,80	Emirer Elk.Ürb.Bak.Onr.ve İnş.Ltd.Şti
<b>15</b>	Kuzey kampüs Engelli rampaları ve Güney Kampüs Kreş merdivenlerinde kullanılmak üzere kıvrıkcık kaydırmaz yer paspası dış ortam alımı	4.248,00	Emirer Elk.Ürb.Bak.Onr.ve İnş.Ltd.Şti
<b>16</b>	Kimya Bölümü 311 ve 317 nolu laboratuvarlardaki çeker ocak kontrol panelinin yenilenmesi işi	8.260,00	SEAP
<b>17</b>	Kuzey kampüs 4.yurt Arşiv yalıtım mve2.bodrum kat asma tavan ve boya işleri ile Kilyos Kampüs onarım işi	30.208,00	ALKAN34
<b>18</b>	Kuzey kampüs New Hall binası ve Kandilli BTK Binasına duvar askılı İnox evye alımı( hizmet alımı)	19.175,00	Fokus Water
<b>19</b>	Kuzey YADYOK, Kilyos ve Güney Kampüs çatı tamiri ve izolasyon işi	60.534,00	Emek İş Demir Doğrama
<b>20</b>	Kuzey Kampüs B Kapı Cam Sistem Güvenlik Klubesinin onarım işi	18.290,00	Yargıç Metal Cam San.Tic.ltd.Şti
<b>21</b>	Kuzey Kampüs Kütüphane ek Binası klima tesisatı işi	13.304,50	Emirer Elk.Ürn.Bak.Onr.ve İnş.Ltd.Şti
<b>22</b>	Kandilli Kampüsü BDTİM Binası dış cephe kompakt laminant kaplamalarının tadilat işi	10.655,40	MEBAYAPI
<b>23</b>	Güney Kampüs BİM zemin kat ofis tadilatı Yapı İşleri ve BİM UPD bağlama ve Hisar Kampüsü karı geçiş yap.İşi	36.804,29	Nur Network Vadettin ÇAKIR
<b>24</b>	Kare Bina giriş kat Elk.ve Elektronik bölümü KB1 ve KB3 nolu nsınıfların hava kalitesi ölçümlerinin yapılması için sensör temini ve montaj işi	5.900,00	V Dizayn Klima
<b>25</b>	Kilyos Kampüsteki Rüzgar Enerji Santralindeki arızanın giderilmesi	37.018,09	Enerkon Rüzgar Enerji
<b>26</b>	Kandilli Rasathane Feza Gürsey Fizik Lab.genişletilmesi işi	61.950,00	CNR Yapı

	<b>2019 YILI DOĞRUDAN TEMİN YAPILAN İŞLER LİSTESİ</b>	<b>TUTARI KDV DAHİL (TL)</b>	<b>YÜKLENİCİ FİRMA</b>
27	Yapı İşleri ve Teknik Daire Başkanlığında kullanılmak üzere toner alımı (Mal Alımı)	2.596,00	Kuzey Kırtasiye
28	Güney Kampüs TTO Binası orta bahçesine ilave ofis yapılması ve mevcut binada iç mekan tadilatı	57.230,00	Emek İş Demir Doğrama
29	Üniversitemiz tüm Kampüslerde paratoner tesisatı yenileme işi	80.240,00	Nur Network Vadettin Çakır
30	Kandilli Kampüs çevre tel çit Güney Kampüs tarlataban tel çit, Güney Kampüs galeri demir konsol tavan tava imalaarı, Uçaksavar Kampüs Bayrak direği imalatı ve çeşii demir işleri	38.940,00	Emek İş Demir Doğrama
31	Hisar Kampüs Binns House Binası lojman tadilatı (Kira Geliri)	6.136,00	ALKAN34
32	Güney Kampüs BTS Binası bodrum kat Kariyer Merkezi ofisine 4 yönlü 27000 BTU kapasiteli klima takılması	8.260,00	Ankates Müh.
33	Uçaksavar Kampüs Kapalı Tribün ve Çim Saha çevresi tadilat ve onarım işi	13.304,50	CNR Yapı
34	Kütüphane Binası Bodrum kat Nadir Eserler bölümüne2400 BTÜ Split Klima takılması ve tesisatının çekilmesi işi	5.557,80	Emirer Elk.
35	Tarsus Araştırma Merkezi 20KW gücündeki Güneş Enerjisi Projesinin hazırlanması işi	15.340,00	İnş-El İnşaat
36	Kandilli Biomedikal Müh.2.kat Ofis tadilatı yapılması işi	49.984,61	KEOS Yapı
37	Uçaksavar Spor Tesisleri perde duvarlarında barbakan açılması ve drenej sistemi yapılması işi	20.395,12	KEOS Yapı
38	Kare Blok Makine Müh. Bölümü 220 nolu ofisin Laboratuvara dönüşmesi işi	26.550,00	ALKAN34
39	Güney Kampüs Müh.Fak. dış cephe tadilat işi	5.310,00	EMİRER
40	Kuzey Kampüs Engelli izlerinin kısmi yenilenmesi işi	18.054,00	EMİRER
41	Güney Kampüs Bebek Havuzundaki ağaç devrilmesinden dolayı yapılan tadilat işi	17.228,00	ALKAN34

	<b>2019 YILI DOĞRUDAN TEMİN YAPILAN İŞLER LİSTESİ</b>	<b>TUTARI KDV DAHİL (TL)</b>	<b>YÜKLENİCİ FİRMA</b>
42	Halet Çambel Yalısı performans raporu hazırlanması	17.700,00	Som Mimarlık
43	Halet Çambel Yalısı taşıyıcı sistem uygulaması danışmanlığı hizmet alımı işi(Hizmet alımı)	23.600,00	Som Mimarlık
44	Güney Kampüs Kız Yurdu bodrum katında içme suyu arıtma tesisinin kurulması işi	7.080,00	UTES
45	Güney Kampüs 4 adet granit taş kaplama su sebili yapılması işi	17.700,00	ALKAN34
46	Kilyos Kampüsü 2.Yurt Binası deprem performansının belirlenmesi, performans raporunun ve güçlendirme statik projesinin hazırlanması işi	21.240,00	Som Mimarlık
47	Kare Blok Laboratuvarındaki dolapların sabienmesi, Rektörlük Binası Genel Sekreterlik katı boya işleri Kandilli Kampüs girişteki kanalizasyon hattının onarılması ve muhtelif tadilat işi	59.472,00	ALKAN34
48	Kilyos Kampüs 1. Yurt sıcak ve soğuk su ana dağıtım borularının yenilenmesi işi	83.780,00	Eren Projelendirme
49	Güney Kampüs Manzara Kaldırım ve Lojman Ahşap Korkuluk yapılması işi	39.530,00	Solmaz İnş
50	Kandilli Kampüsü mevcut Of-Grid tip güneş enerji santralin on-Grid tip güneş enerji santraline dönürşmesi	58.823,00	UTES
51	Güney Kampüs Tenis Kortu Muhtelif Tadilat işleri	11.770,50	KEOS Yapı
52	Uçaksavar Kampüs Süperdorm Yurt Binası orta avlu cephe tadilat işi	21.852,42	Ararat İnş.
53	Hisar Kampüs Yüzme Havuzunun kimyasal malzeme ile temizlenmesi ve taban seramiklerine derz çekilmesi, fotosellipisuvar musluklarının yenilenmesi	19.500,00	Fatih Tepe
54	Kandilli Kampüsü Binası kolon takviyesi yapılması işi, Kare Blok ve Kütüphane Binasındaki kolonların tamiratının yapılması, Kilyos 3. Yurt döşemelerinde donatı aralığı işi	41.000,00	KEOS Yapı
55	Kilyos Kampüsü Yosun Lab.yanındaki orta	38.000,00	Artı Gayrimenkul yatırım

	<b>2019 YILI DOĞRUDAN TEMİN YAPILAN İŞLER LİSTESİ</b>	<b>TUTARI KDV DAHİL (TL)</b>	<b>YÜKLENİCİ FİRMA</b>
	gerilim deplase işi		ve Değerldme A.Ş
<b>56</b>	Kilyos Kampüs Yosun Laboratuvarı sera projesi zemin etitğnün yapılması işi	20.000,00	Safir jeoloji Mimarlık Müh.İnş.
<b>57</b>	Kuzey Kampüs 3.Yurt ana su borusunun yenilenmesi,2. Yurt Akümülyasyon tankı deęişimi ve muhtelif tadilat işi	71.980,00	Eren Projelendirme
<b>58</b>	Kütüphane Binası Yönetmeliğine Uygun olarak güçlendirme projelerinin hazırlanması işi (hizmet alımı)	70.000,00	Ülker Müh.
<b>59</b>	Kandili Kampüsü Trafo Binası ve Güney Kampüs TTO Binası klima kurulmaı işi	13.747,00	Emirer
<b>60</b>	Kare Blok Kimya Müh. 407 Nolu Lab.havalandırma sistemi işi	8.035,00	Emirer
<b>61</b>	Kuzey Otopark Otopark çizgilerinin yenilenmesi işi	9.937,96	KEOS Yapı
<b>62</b>	Kuzey Kampüs Kare Bina Kimya müh.420-422 nolu ofis tadilatı Turgut Noyan Sinema Salonu data tesisatı Kandili ana giriş güvenlik kabinleri elektrik tesisatı BTK binası fiberoptik	36.580,00	Nur Network Vadettin Çakır
<b>63</b>	Halet Çambel Yalısı Restorasyon Uygulaması Mimari Proje danışmanlık işleri (Hizmet alımı)	76.000,00	Tasarım Mimarlık
<b>64</b>	Kandilli Kampüs Yükseltilmiş Döşeme,Kuzey Kampüs ve Uçaksavar Kampüs Rögar, Güney Kampüs açık havuz panel çit yapım ve onarım işleri	8.260,00	Emek İş Demir Doğrama
<b>65</b>	Kuzey Kampüs yeni laboratuvar alanı plankotesi, Kandilli Kampüsü yeni yapı laboratuvar alanı plankotesi, Güney Kampüs Konferans salonu alanı plankotesi ölçüm işleri	10.620,00	Aktaş Mühendislik
<b>66</b>	Güney Kampüs Derslik ve Oditoryumu Binası (kapalı alan25 m2) Avan Projelerinin hazırlanması işi	35.400,00	Grup Şerifoğlu
<b>67</b>	Kilyos Sarıtepe Kampüsü Yosun Serasına ait mimari, statik mekanik ve elektrik uygulama projelerinin hazırlanması işi	47.200,00	Artı Gayrimenkul



	<b>2019 YILI DOĞRUDAN TEMİN YAPILAN İŞLER LİSTESİ</b>	<b>TUTARI KDV DAHİL (TL)</b>	<b>YÜKLENİCİ FİRMA</b>
<b>68</b>	Tarsus Gözlükule Kazı Araştırma Merkezi çatı onarımı, ahşap kapı ve pencerelerin tamir ve boyanması işi	59.000,00	Akropol inş.
<b>69</b>	Kilyos 1. Yurt, 1.Kız Yurdu, Kuzey 4. Yurt Binalarına sineklik takılması işi	27.140,00	KEOS Yapı
<b>70</b>	Kilyos Kampüsü 2. Yurt 8Yeni proje) betonarme statik proje hazırlanması işi (hizmet alımı)	41.300,00	Som Mimarlık
<b>71</b>	Kuzey Kampüs Park Binası Vivaryum Fancoil tesisatı yenilenmesi işi	5.352,48	Ankates Müh.
<b>72</b>	Kilyos Kampüsü YADYOK WC tadilat ve onarım işi	39.122,90	ALKAN34
<b>73</b>	Uçaksavar Loj.C Blok Binasının deprem performansının belirlenmesi, performans raporunun ve statik projelendirme projelerinin hazırlanması işi (hizmet alımı)	17.700,00	Som Mimarlık
<b>74</b>	Kilyos Lojman Binasına şofben tesisatı yapılması işi	21.735,60	Eren Projelendirme
<b>75</b>	Kare Blok ve Kilyos YADYOK Engelli WC, Kuzey Kampüs ve Kilyos Kampüs Yemekhane boyası ve muhtelif onarım işleri	100.250,39	ALKAN34
<b>76</b>	Kilyos Kampüs 3. Yurt oda tadilaarı işi	81.227,14	VRG İnş.
<b>77</b>	Kare Blok Kimya Laboratuvarı yangın tesisatı işi	16.740,66	Nur Network Vadettin ÇAKIR
<b>78</b>	Kare bina A2 blok betonarme yapısının deprem ve düşey yükler altında deprem performansının belirlenmesi ve raporlarının hazırlanması işi	18.290,00	Som Mimarlık
	<b>Toplam</b>	<b>2.396.763,46</b>	

## 2019 Yapı İşleri İhaleleri

No	İşin Adı	Yaklaşık Maliyet (TL)	
1	Boğaziçi Üniversitesi Kampüslerindeki Arıtma, Brütör, Chiller Soğutma Gurupları, Jeneratörler, VRV Klimalar, Kompanzasyonlar, Asansörler, Trafolar, Yangın Algılama ve İhbar Sistemleri bakımının yapılması işi	1. Kısım Chiller Soğutma Grupları ve Klima Santralleri	77.126,14
		2. Kısım Doğalgaz ve Kombiler	46.933,94
		3. Kısım Jeneratörler	56.428,41
		4. Kısım Kompanzasyonlar	51.438,22
		5. Kısım Trafolar	15.329,44
		6. Kısım Yerli Asansörler	56.205,12
		7. Kısım Otis Asansör	13.368,00
		8. Kısım Schindler Asansör	27.129,38
		9. Kısım Yangın Algılama Ve İhbar Sistemleri	101.439,44
		10. Kısım VRV ve Split Klimalar	105.711,40
		11. Kısım Su Arıtma Tesisleri	80.125,20
2	BÜ Güney Kampüs Müh Fak Binası Davranışsal Sinirbilim Lab Tadilatı ve Onarım işi	301.417,61	
3	Boğaziçi Üniversitesi Uçaksavar Kampüsü Öğrenci Yurdu Güçlendirme İşİ	5.011.889,77	
4	BÜ Kandilli Kampüsü BTK Binası Sistem Odaları ve Laboratuvar Cihaz Odalarına VRF Klima Tesisatı Yapılması	337.739,19	
5	Boğaziçi Üniversitesi Kuzey ve Güney Kampüsleri Muhtelif Tadilat Ve Onarım İşleri	360.037,38	
6	Boğaziçi Üniversitesi Kampüslerindeki Binaların Çatı Tamirat Ve Onarım İşleri	342.126,08	
7	Boğaziçi Üniversitesi Hisar Kampüsü Kapalı Yüzme Havuzu Tadilat ve Onarım İşİ	111.434,40	
8	Boğaziçi Üniversitesinin Tüm Kampüslerindeki Öğrenci Yurtlarının Tadilat ve Onarım İşlerinin Yapılması	359774,23	
9	Boğaziçi Üniversitesi Kandilli Kampüsü Trafo Merkezi Güç Artışı Tadilat İşleri	1090183,45	
10	Boğaziçi Üniversitesi Kilyos Kampüsü Mikro Yosun Lab Ek Arge Alanı Mini Kazık Uygulaması işi	336217,44	
11	Boğaziçi Üniversitesi Güney Kampüs Nafi Baba Tekkesi VRF Tesisatı Kurulması	166.735,34	
12	Boğaziçi Üniversitesi Kuzey Kampüs Kütüphane Ek Binasındaki WC Tadilatı Ve Mescit Yapılması İşİ	360.000,01	
13	Boğaziçi Üniversitesi Kandilli Kampüsü Feza Gürsey Elektrik Hattı Ve BTK Binası Çevre Aydınlatma İşİ	234.382,44	

No	İşin Adı	Yaklaşık Maliyet (TL)
14	Boğaziçi Üniversitesi Halet Çambel Yalısı Eşyalarından 459 Adet Eserin Restorasyon Ve Konservasyonu İşİ	298.410,00
15	Boğaziçi Üniversitesi Nafi Baba Tekkesi Çevresi ve Fetih Şehitliği Kentsel Tasarım Projesi İle Meşruta ve Pır Evi Restitüsyon ve Rekonstrüksiyon Projelerinin Hazırlanması İşİ	240.000,00
16	Boğaziçi Üniversitesi Kandilli Rasathanesi Bilim ve Teknoloji Binası 1 Bodrum Kat B Blok Moleküler Biyoloji Bölümü İle 1 Kat B Blok Biyomedikal Bölümü Laboratuvarlarının Tezgâhlarının Alınması İşİ	300.000,00

### YAPI İŞLERİ ŞUBE MÜDÜRLÜĞÜ

- 1) ŞAHİN ÖZTÜRK
- 2) HASAN HAYRİ SERT
- 3) BETÜL KUTLAR
- 4) CELALETTİN DEMİREL
- 5) SERKAN BIYIK
- 6) SEZEN ÖZŞAHİN
- 7) SELÇUK SELÇUK
- 8) FİLİZ GÜVEN
- 9) SÜLEYMAN KAYA
- 10) ÖZÜN TANER DÜZYOL
- 11) NİLÜFER BÜYÜKBAŞARAN
- 12) EBRU AKKOL
- 13) SONER MELİH KURAL
- 14) EMRAH TARLAN
- 15) FİKRİYE ÖZARSLAN
- 16) ÖNDER AYDIN
- 17) HAKAN ERGEN
- 18) HASAN ATASARAL
- 19) SERKAN DAL
- 20) OKTAY ÇIRAĞ
- 21) İLKAY YILDIRIM SARAÇ
- 22) SEBAHAT GÜN
- 23) METİN HARMANCIOĞLU
- 24) SERCAN İŞCAN
- 25) FERHAT ÖZTÜRK
- 26) SİDDİK KASAP
- 27) ZEKİ KILIÇ
- 28) SAADET AKDAĞ
- 29) AYDIN ÜNAL
- 30) YASEMİN ÇOMAK
- 31) UMUT ARIKAN
- 32) NİDA KATIRCI

# ARAZİ DEĞERLENDİRME ŞUBE MÜDÜRLÜĞÜ

## 2019 Yılı Arazi Değerlendirme Faaliyet Raporu

### 2019 Kilyos Arazi Değerlendirme Faaliyet Raporu

Çalışmalarımızı beş grup altında toplayabiliriz.

**I-Geniş ağaçlık alanlarda uygulanan çalışmalar. (Silvikültürel Çalışmalar)**

**II-Bina çevrelerinde ve yol kenarlarında tamamen kuruyan ya da kısmen kuruyan ya da birbirlerine zarar verecek duruma gelmiş ağaçlarda uygulanan budama çalışmaları.**

**III-İlk kez uygulanan düzenleme çalışmaları ya da bozulan alanların yeniden düzenlenmesi,**

**IV-Mevcut yeşil alanlarda uygulanan rutin bakım çalışmaları**

**I-Geniş alanlarda uygulanan çalışmalar:**

Bu çalışmalarımızın büyük bir kısmını Orman Müdürlüğü ve kendi personelimiz ile gerçekleştirmiş bulunmaktayız.

Daha küçük kapsamlı çalışmalarımızı ise mevcut kadrolu elemanlarımız ile gerçekleştirmekteyiz.

-Kilyos Sarıtepe Kampüsü içerisinde yangın tehlikesi oluşturabileceği dikkate alınarak özellikle yol kenarlarında uygulanan bakım çalışması,

Bu amaçla;

Kuruyan ağaçların dipten kesilerek alandan çıkarılması, kuruyan dalların budanması, yaş olsa da birbirlerine zarar verecek duruma gelmiş ağaçlarda dal budama çalışmaları, gerekli görüldüğünde aralama çalışmaları, ağaçlara tırmanarak kurumalarına sebep verebilecek sarılcı bitkilerin (Orman sarmaşığı gibi) sökülüp atılması çalışmaları, diri örtü temizliği (böğürtlen v.s.) gibi ağaçların gelişmelerini engelleyen alt örtüde uygulanan çalışmalar olarak gruplayabiliriz.

**II-Bu bölümdeki çalışmalarımız, bitkisel dokunun devamlılığını sağlamanın yanı sıra, özellikle bina ve yol kenarlarında, insanların can ve mal güvenliğinin tehlikeye atılmaması bakımından, kuruyan ağaçların ya da kuruyan dallarının ya da tehlike oluşturabilecek duruma gelmiş bulunan ağaçların kesilip alandan uzaklaştırılması büyük önem taşımaktadır.**

**III-Bu bölümdeki çok büyük bir kısmını Şube Müdürlüğümüze bağlı elemanlarla gerçekleştirmekteyiz. Kapsamı daha büyük çalışmaları ise 'hizmet alımı ' yöntemi ile gerçekleştirmekteyiz.**

Yeni yeşil alanlar oluşturmak ya da bozulan alanların yeniden düzenlenmesi çalışmaları bu gruba girmektedir. Bu amaçla;

Çeşitli bitki türleri kullanılmaktadır. (ağaç , ağaççık çalı , süs bitkileri , yayılcı ve sarılcı bitkiler)

**IV-Rutin bakım çalışmaları adı altında gruplandığımız bu çalışmaların tamamını müdürlüğümüze bağlı elemanlarla yapmaktayız.**

Çim biçme, sulama, süs bitkilerinin budanması, çim alanlarda yabancı ot temizliği (mekanik ve kimyasal yollarla), kısmen yıpranan çim alanlarda tohum kullanılarak ara ekim yapılması, çeşitli sebeplerle ilaçlama, gübreleme ( Uzun salınımlı periyodik gübreleme, kısa zaman içerisinde etkisini gösteren şok gübre kullanımı ve özellikle çiçek yastıklarında ve süs bitkilerinde hayvan

gübresi kullanımı) , mevsimlere bağılı temizlik alıřmaları (yaprak temizlięi, im alanlarının dięer materyallerden temizlenmesi vs.),

alıřmaları genel anlamda yaptığımız alıřmalardır.

Bunların yanında bu faaliyetleri gerekleřtirirken kullandığımız eřitli makinelerin bakımı ve tamiri konusu da büyük önem tařımaktadır.

Gerekli görüldüęü takdirde makine alımları da yapılmaktadır.

Ayrıca, mevsimlik iek ve soęanlı bitki alımları da bu grup alıřmaları ierisinde deęerlendirilmektedir.

Bu alımları ve dięer bütün harcamalarımız ‘2019 yılı Arazi Deęerlendirme řube Müdürlüęü’ tarafından saęlanmaktadır.

Bu amala gerekli görülen saksı, ilaç vs. gibi malzeme de satın alınmıřtır.

řube Müdürlüęümüz bünyesinde alıřan elemanların iř elbisesi temini de gerekli görüldüęü zaman talep edilerek satın alınmaktadır.

Zaman zaman zirai ilaç alımı da yapılarak gerekli görüldüęü durumlarda ve yerlerde kullanılmaktadır.

alıřmalarımızda kullandığımız motorlu araların (Aęa kesme motoru, im bime motoru, motorlu tırpan, apa makinası) benzin ihtiyaları da řube Müdürlüęümüz tarafından temin edilmektedir.

Bunların dıřında özellikle řube Müdürlüęümüzün ihtiya duyduęu kırtasiye ve Ofis demirbařlarının alımı da yapılmıřtır. Bu alımları da ekte görmekteyiz.

2020 yılında Yapılacak alıřmalar; Silvikültürel alıřmalar, Budama alıřmaları, Bozulan Alanların Düzenlenmesi, Mevcut yeřil alanların rutin bakım alıřmaları, Su tařkınlığının önlenmesi, Yangınla Mücadele ve evre düzenleme konularında alıřmalarımız devam edecektir.

## **KANDİLLİ KAMPÜSÜ 2019 FAALİYET RAPORU**

Geniř orman aęaları ve sık aęa dokusu aęaları ile yangın tehlikesi bulunan yabani ot bulunan alanlarda uyguladıığımız alıřmalar ile yeřillendirme bakım alıřmalarımız:

Kuruyan aęaların dipten kesilerek alandan ıkarılması, kuruyan dalların budanması, yař olsa da birbirlerine zarar verecek duruma gelmiř aęalarda dal budama alıřmaları, gerekli görüldüęünde aralama alıřmaları, aęalara tırmanarak kurumalarına sebep verebilecek sarılıcı bitkilerin (Orman sarmařıęı gibi) sökölüp atılması alıřmaları, diri örtü temizlięi (böęürtlen v.s.) gibi aęaların geliřmelerini engelleyen alt örtüde uygulanan alıřmalar olarak gruplayabiliriz.

Kandilli Kampüsümüzün ok geniř bir alana yayılan aęalık alanlara sahip olması sebebiyle hava kořulları ve yařlılık sebebiyle ömrünü tamamlayan birok aęacımız devrilmiř ve kampüs yařamında can güvenlięini olumsuz etkilemiřtir. Bu durumdaki tüm aęalarımız fotoęrafları ekilip Arazi deęerlendirme řube müdürlüęümüz ve Genel sekreterlięimiz resmi yazılarla bilgilendirilip, onaylar alındıktan sonra kontrollü olarak alandan uzaklařtırılmıřlardır. Kurumuř dalların temizlięi de yine kontrollü olarak bahıvan arkadařlarımız tarafından yapılmıřtır.

Yangın tehlikesine karřın yaz döneminin büyük çoęunluęunda kampüsümüzdeki yabani otlarla mücadele iin temizlik alıřmaları yapılmıřtır.

Kandilli kampüsünde çimlendirme mevsimlik çiçekler dikimi, bakım düzenleme soğanlı bitki vb. çalışmaları ile kampüsümüzün daha çok yeşillendirilmesi bahçe personelimiz tarafından yapılmıştır.

Kampüsümüzde, erguvan ve sakura dikimleri ile birlikte çiçeklendirme yapılan alanların yaz ve sonbahar dönemlerinde sulanması uygulamalarını bu çalışmalar olarak gruplayabiliriz.

Diğer çalışmalarımız:

Kampüsümüzde bulunan seramızın düzenlenmesi, ortanca sakura , papatya, gül v.b çoğaltma yetiştirme işlemlerimiz , sarmaşıklarla mücadele bahçivan arkadaşlarımızca yapılmıştır.2019 yılında planlarımız yurt üzerinde bulunan ormanlık alanın temizliği ve deprem mühendisliği meteoroloji arasında temizlik çalışmaları yapılmasına yönelik çalışmalar olacaktır.

## **2019 Yılı Arazi Değerlendirme Faaliyet Raporu**

Çalışmalarımızı beş grup altında toplayabiliriz.

**I-Geniş ağaçlık alanlarda uygulanan çalışmalar.(Silvikültürel Çalışmalar].**

**II-Bina çevrelerinde ve yol kenarlarında tamamen kuruyan, kısmen kuruyan ya da birbirlerine zarar verecek duruma gelmiş ağaçlarda uygulanan budama çalışmaları.**

**III-İlk kez uygulanan düzenleme çalışmaları ya da bozulan alanların yeniden düzenlenmesi,**

**IV-Mevcut yeşil alanlarda uygulanan rutin bakım çalışmaları**

**V-Sera içi çalışmalarımız.**

## **2019 Yılı Güney Kampus Faaliyet Raporu**

**I-Geniş alanlarda uygulanan çalışmalar:**

Bu çalışmalarımızın büyük bir kısmını hizmet alımı yöntemi ile gerçekleştirmekteyiz.

Daha küçük kapsamlı çalışmalarımızı ise mevcut kadrolu elemanlarımız ile gerçekleştirmekteyiz.

Güney Kampus Etiler kapı ve Otopark üstü bölgesi, lojman alanları bölgesi, Bümed ortak alanlarımız, Matematik bölümü ile Mithat Alam Film Merkezi arası ormanlık alan ve Bağış alanı bölgesi, ormanlık alanlarda yangın tehlikesi oluşturabileceği dikkate alınarak özellikle yol kenarlarında uygulanan bakım çalışması, yolların açılması, kuruyan ağaçların dipten kesilerek alandan çıkarılması, kuruyan dalların budanması, yaş olsa da birbirlerine zarar verecek duruma gelmiş ağaçlarda dal budama çalışmaları, sarılcı bitkilerin (orman sarmaşığı gibi) sökülüp atılması çalışmaları, diri örtü temizliği (böğürtlen v.s.) gibi ağaçların gelişmelerini engelleyen alt örtüde uygulanan çalışmalar, budanan, kesilen ağaçların taşınarak alandan uzaklaştırılması, zarar gören bitkilerin yerlerine yeni bitki dikimi, v.s. olarak gruplayabiliriz. Ayrıca bu yıl İstanbul Büyükşehir Belediyesi Budama ekibiyle birlikte ağaç restorasyonu yapılarak zarar gören ağaçlarımıza bakım yapıldı. Bu yıl da zarar gören ağaçlık alan çalışmalarımızın rutin bakımları da müdürlüğümüz personeli katkılarıyla tamamlandı.

2016 yılı içinde yapımı tamamlanan Nafi Baba Tarihi Kültürel Miras ve Arşiv Merkezi binasının çevre düzenlemesi bakım çalışması (sulama, çim biçme, budama, ilaçlama, gübreleme v.s.) 2019 yılında da sürdürülmektedir.

Geniş alanlarda uygulanan bakımlarımız yeterli personelimiz olmadığından sınırlı ve en zaruri olacak şekilde devam ettirilmektedir. 2020 yılı için yukarıda söz ettiğimiz ormanlık bölgeler için silvikültürel orman çalışmalarının acilen yapılmasının uygun olduğunu düşünüyoruz.

**II-**Bu bölümdeki çalışmalarımız, bitkisel dokunun devamlılığını sağlamanın yanı sıra, özellikle bina ve yol kenarlarında, insanların can ve mal güvenliğinin tehlikeye atılmaması bakımından, kuruyan ağaçların ya da kuruyan dallarının ya da tehlike oluşturabilecek duruma gelmiş ağaçların kesilip alandan uzaklaştırılması, şiddetli rüzgar nedeniyle kökünden devrilen ağaçların kaldırılması büyük önem taşımaktadır.

Bu kapsamda;

- Etiler yolunda kuruyan ağaçların alınması,
- Mezunlar Derneğine inen uzun merdiven bölgesi. Lojman bina çevreleri,
- Kalekapı Mezunlar Derneği arası yol kenarı sarkan dalların kaldırılması,
- Bilgi İşlem civarı budama,
- Rektörlük binası etrafı kuruyan ağaçların kesilmesi,
- Bebek yolu ve bebek havuz civarı budamaları,

Bu çalışmaların büyük bir kısmını sepetli araç kullanmak suretiyle gerçekleştirmiş bulunmaktayız.

**III-** Bu bölümdeki çalışmalarımız

Elemanlarımız ile yaptığımız çalışmalar:

Yeni yeşil alanlar oluşturmak ya da bozulan alanların yeniden düzenlenmesi çalışmaları bu gruba girmektedir. Bu amaçla;

Etiler yolu ve Güney Meydanda kullanılan sulama sisteminin yenilenmesi tamamlanmıştır. Daha önce mekanik elle kontrolü sağlanan sistem yenilenerek hidroforla daha işlevsel hale getirilmiştir. Bağış alanı bölgesinde meyve fidanı bakımı, alanın temizlenmesi, budaması gibi faaliyetler yapılmıştır.

Bebek havuz çevresi çim alanı, budamaları tamamlanmış, sulama ve bakımı yapılmıştır.

Çim tesisi çalışmalarının bir bölümünü hazır çim kullanarak (rulo çim) bir kısmını da çim tohumu kullanarak gerçekleştirilmiştir.

Çim tohumu kullandığımız alanlar: -Kenndy Lodge, Alternatif çimler, Güney meydan Sulama sistemleri;

Genel olarak değişik çalışmalar sonucu zarar gören, bozulan sulama sistemlerinin yapılması ve muhtelif bölgelerde tamir ve bakım işleri yapılması,

Gerekli görülen yerlerde değerlendirilmek üzere toprak alımı ve kullanılması bu gruptaki faaliyetlerimizdir.

**IV-**Rutin bakım çalışmaları adı altında gruplandığımız bu çalışmaların tamamını müdürlüğümüze bağlı elemanlarla yapmaktayız.

Çim biçme, sulama, süs bitkilerinin budanması, çim alanlarda yabancı ot temizliği (mekanik ve kimyasal yollarla), kısmen yıpranan çim alanlarda tohum kullanılarak ara ekim yapılması, çeşitli sebeplerle ilaçlama, gübreleme ( Uzun salınlı periyodik gübreleme, kısa zaman içerisinde etkisini gösteren şok gübre kullanımı ve özellikle çiçek yastıklarında ve süs bitkilerinde hayvan gübresi kullanımı) , mevsimlere bağlı temizlik çalışmaları (yaprak temizliği, çim alanlarının diğer materyallerden temizlenmesi vs.),

Çalışmaları genel anlamda yaptığımız çalışmalardır.

Bunların yanında bu faaliyetleri gerçekleştirirken kullandığımız çeşitli makinelerin bakımı ve tamiri konusu da büyük önem taşımaktadır.

Gerekli görüldüğü takdirde makine alımları da yapılmaktadır.

Ayrıca, mevsimlik çiçek alımları dikimi bakımı da bu grup çalışmaları içerisinde değerlendirilmektedir.

V- Bu bölümdeki çalışmalarımız iç mekanda uyguladığımız çalışmalardır. İç mekan bitkilerinin (salon bitkileri ) bakımı ve yetiştirilmesi bu gruba girmektedir. Ayrıca sera dışında da aşı ve daha çok çelikle uygulanan vejetatif yöntemler de uygulanmaktadır. Bunların yanı sıra Üniversitemizin önemli mekanlarının da, iç mekan bitkilerinin bakımı ve temini sağlanmaktadır. Bu amaçla gerekli görülen saksı, ilaç vs. gibi malzeme de satın alınmıştır. Elamanların iş elbisesi temini de gerekli görüldüğü zaman talep edilerek satın alınmaktadır. Zaman zaman zirai ilaç alımı da yapılarak gerekli görüldüğü durumlarda ve yerlerde kullanılmaktadır. Çalışmalarımızda kullandığımız motolu araçların (Ağaç kesme motoru, çim biçme motoru, motorlu tırpan, çapa makinası ) benzin ihtiyaçları da avans almak suretiyle avans mutemedimiz tarafından temin edilmektedir.

## **2019 Yılı Hisar Kampüs Faaliyet Raporu**

Üniversitemiz Hisar Kampüs yerleşkesinde 2019 yılı içerisinde, tüm yeşil alanlarda düzenleme, mevcut yeşil alan ve ağaçlık alanlarda bakım, ormanlık alanlarda genel orman temizliği, beton saksılara mevsimlik çiçek, toprak alanlara süs bitkisi dikimi, ağaçlandırma, fidan, ağaç ve yeşil alanların canlanıp kuvvetlenmeleri amacıyla gübre atılması, çim kalitesini arttırmak amacıyla çim arasında istenmeyen fakat kendiliğinden oluşan yabancı otların kimyasal ve mekanik yollarla yok edilmesi, tüm çim alanların, çiçeklerin ve ağaçların yoğunlukla ilkbahar ve yaz ayları olmak üzere düzenli sulanmaları, sonbahar aylarında dökülen ağaç yapraklarının süpürülerek ortadan kaldırılması rutin olarak süregelen çalışmalarımız arasında olmuştur.

Bu yıl içerisinde, her yıl olduğu gibi ağaçlık alanlarda bakım çalışmaları yangına karşı gerekli tedbirler alınması özellikle önem verdiğimiz çalışmalarımız arasında olmuştur. Bu amaçla ormanlık ve ağaçlık alanlarda yangın tehlikesi oluşturan ağaçların kuru dalları toplanmış, temizlenmiş, bina camlarına değerek tehlike yaratabilecek dallar temizlenmiş, dallar arasında seyreltme yapılarak ağaçların rahat bir şekilde hava alması sağlanmış, tehlike oluşturacak şekilde yan yatmış ve kurumuş dallar budanmış, ağaç gövde ve dallarına tırmanarak uzamış ağaca zarar veren tüm sarmaşıklar tek tek çekip koparılarak ağaçlardan uzaklaştırılmış hava koşulları ve yaşlılık sebebiyle ömrünü tamamlayıp devrilen ağaçlarımız resimlendirilip şube müdürlüğümüz ve genel sekreterliğimiz resmi yazılarla bilgilendirilerek onayları alındıktan sonra kontrollü olarak alandan uzaklaştırılmıştır. Ayrıca ağaçlardan düşen kuru dallar, dökülen yapraklar, kuru otlar süpürülüp atılarak temiz ve ferah bir ortam hali sağlanmaya çalışılmıştır.

Bu ormanlık alandaki çalışmalarımız yanında kampüs girişindeki yol boyunca sıralanan çam ağaçlarımızda elektrik direklerine değen, lambaları kopartarak ışık vermelerini engelleyen, düşüp zarar verebilecek şekilde kurumuş dallar ile yaya ve araba geçişine engel olacak kadar uzamış ve eğilmiş dallar da budanarak temizlenmiştir.

Ana bina önündeki iki büyük, altı küçük boy beton saksılara yaz ve kış mevsimi de olmak üzere yıl içerisinde iki defa toplam otuz altı kasa mevsimlik çiçek (begonya ve hercai menekşe) dikilmiş, yol kenarlarında bulunan diğer beton saksılar içerisinde de kuruyan bitkiler sökülerek yerlerine yenileri dikilmiş, çim alan içinde ve yol kenarında kuruyan tüm süs bitkileri sökülmüş yerlerine gül ağaçları, papatyalar, pittosporumlar v.b dikilerek güzel bir görünüm sağlanmıştır.



Yine yol kenarlarındaki özellikle viraj alanlardaki defne ağaçlarından uzayıp yola eğilerek araç trafiğini zorlaştıran dallara müdahale edilmiş, kampüsteki tüm süs bitkilerinde düzenli şekil budamalarına devam edilmiş ve hala devam edilmekte, ilkbahar, yaz aylarında yoğunluk kazanmak üzere sonbahar aylarında da gerektiğinde ligustrumlardaki çit budamaları özenle yapılmıştır. Kampüsümüzde yine ilkbahar ve yaz aylarında yoğunluk kazanmak üzere uzayan çimlerimiz bahçivanımız tarafından çim biçme makinasıyla düzenli bir şekilde biçilmiş, motorlu tırpan ile uzayan otlar biçilmiş, sonbahar mevsiminde ağaçlardan düşen yapraklar hemen hemen her gün süpürülerek alandan uzaklaştırılmıştır. Sıcak havalarda ağaçlar, süs bitkileri, çiçekler ve çimler otomatik sulama sistemimiz ve su hortumlarıyla elle aksatılmadan bir düzen içinde sulanmış, çimler belirli tarihlerde çeşitli gübrelerle canlandırılıp kuvvetlendirilmesi sağlanmıştır. Çim sulama sistemi tesisatında bozulan parçalar, başlıklar v.s tamir ettirilmiştir.

Ana bina arkası yeni yapılan yemekhanenin çevresinde kampüsümüzün diğer alanlarında yapılan tüm çalışmalar burada da aynen yapılmış ayrıca bu yıl bu bölgenin gölgede kalan toprak alanları kombinerya (gölge çimi) dikilerek çim alana dönüştürülmüştür. Yine bu alanın yakınındaki su deposunun arkası ve tel örgü hizasınınca uzun zamandır çöpler, dallar v.s atılarak kötü bir hal almış tüm atıklar bahçivanımızca toplanmış ve o bölgede tertemiz bir görüntü sağlanmıştır.

Tüm süregelen çalışmalarımızın yanında kampüs koordinatörlüğü ile de iletişim içinde kalınarak istenilen veya aksayan tüm hizmetlere yardımcı olunmuş ve olunmaktadır.

## **2019 Yılı Kuzey Kampüs Faaliyet Raporu**

Kampüs alanı içerisinde 2019 yılında gerçekleştirilen bakım işlerini şöyle özetleyebiliriz;

### **1- Çim biçme:**

Kütüphane karşısından cami kapıya giden yol boyunca, eski yemekhane üstü parçalarda, Eğitim Fakültesi ön ve arkasında, YADYOK binası çevresinde B kapıya giden yol ile 3. Yurt arkasındaki alanda, 4. Yurt yanındaki alanda, Kütüphane yan ve arka alanlarında

### **2- Çit budama:**

A kapı girişi, cami kapıya giden yolun kenarında, Eğitim Fakültesi önünde, YADYOK binasının girişinde, B kapıya giden yolun iki tarafında

### **3- Sarmaşık budamaları:**

A kapıdan cami kapıya giden duvar boyunca, Kare blok arkasındaki duvar boyunca ve Eğitim Fakültesi arkasındaki duvar boyunca

### **4- Kuru ve devrik ağaç kesimi ile kuru, kırık ağaç dalı budamaları:**

Yabancı diller girişindeki Akçaağaç ve Ladin, Eğitim Fakültesi önü Gülibrişim, Cami kapıya giden yolun kıyısındaki Gökmar, Kütüphane karşısında havuz üstü Mazı ve Erguvan, Kare blok arkası Servi

### **5- Yabancı ot temizliği:**

Kütüphane arkasından başlayıp B kapıya giden yol boyunca, B kapıdan başlayıp 3. Yurdu arkasından 4. Yurda uzanan duvar boyunca Eğitim Fakültesi önü ve ETA binası çevresinde

6- Gübreleme ve sulama:

Kampüs alanındaki tüm çim alanlarda büyüme mevsimi boyunca. (Yaklaşık 6 ay)

7- Mevsimlik çiçek dikimleri:

4. yurt önü, B.Ü Kooperatifinin ve ETA binası önündeki saksılarda (Kışlık ve yazlık olarak 2 kez)

8- Kuru yaprak temizliği:

Sonbahar ve kış mevsimi başlangıcında tüm alanda.

Yukarıda belirtilen bu çalışmaların dışında, Eğitim Fakültesi arkasında yaklaşık 200 m<sup>2</sup>'lik bir alanda, tohum yoluyla çim tesisi gerçekleştirilmiştir.

### **2019 Yılı Uçaksavar Kampüs Faaliyet Raporu**

Üniversitemizin diğer kampüslerinde olduğu gibi Uçaksavar Kampüste de yeşil alanlarımızın bakım ve düzenleme çalışmalarını bir program dahilinde düzenli olarak bu yılda devam ettirdik.

Çim sahamızın ve çevresinin titizlikle bakımı ve korunması ve bilhassa mezuniyet törenine büyük bir gayretle hazırlanması ve tören sonrası sahada oluşan tahribatin onarılması, bakımı, aksatılmadan çiminin biçilmesi, kenar oluklarının temizlenmesi, yıpranan kısımlarında ara ekim yapılması, özellikle havaların ısınmasıyla artan su ihtiyacının gece ve gündüz belirli saat aralıklarında ve belirli sürede sulanması, yine yılın belirli dönemlerinde uzun salınlı periyodik gübreleme ve kısa zaman içerisinde etkisini gösteren şok gübreler kullanılarak çim kalitesini arttırmak, çalışmalarımız arasında olmuştur.

Yıl içerisinde çalışmalarımız arasında çim sahamızın bakım ve onarım çalışmaları gibi diğer mevcut alanlarda da yani kampüs giriş noktasından itibaren lojman, öğrenci yurt binası, süperdorm öğrenci yurdu etrafında ve yaşam boyu eğitim merkezi ile iletişim halinde kalınarak bina çevresindeki mevcut yeşil alanlarda uygulanan rutin bakım çalışmaları, yaprak ve çevre temizliği, bitkisel dokunun devamlılığını sağlamanın yanı sıra özellikle bina ve yol kenarlarında insanların can ve mal güvenliğinin tehlikeye atılmaması bakımından kuruyan, kırılan, birbirine zarar vermiş duruma gelen, devrilen veya tehlike oluşturabilecek durumdaki tüm ağaçların ve dalların raporlar doğrultusunda onayı alınarak kesilip, rüzgar nedeniyle kökünden devrilen ağaçların kaldırılması ve alandan uzaklaştırılması özellikle önem verdiğimiz çalışmalarımız arasındadır. Bunun yanında mevsimlere bağlı olarak artan temizlik çalışmaları (yaprak temizliği, çim alanlarının diğer materyallerden temizlenmesi v.b), yıl içerisinde zirai ilaç alımı yapılarak gerekli görüldüğü durumlarda ağaçlarda oluşabilecek veya var olan hastalıkların önüne geçilmesi, tüm süs bitkilerinin budanması, sulanması, bakımı, yer örtü temizliği gibi tüm çalışmalar büyük bir özveriyle bahçıvanlarımız tarafından kontrolüm eşliğinde yapılmış ve yapılmaya da devam edilmektedir.

## **ARAZİ DEĞERLENDİRME PERSONELİ**

- 1- Galip KOÇHAN
- 2- Suat YALÇIN
- 3- Atakan KARAARSLAN
- 4- Özden İRFANOĞLU KAMACI
- 5- Çiğdem ZIRHLIOĞLU
- 6- Murat UÇAR
- 7- Selma BOZTAŞ
- 8- Mahmut EREN
- 9- Emin ŞAHİN
- 10- Hüseyin ELMASKAYA
- 11- Ahmet CENİK
- 12- Erkan KAYNAKÇI
- 13- Emrah DİNÇ
- 14- Burhan ÖZDİN
- 15- Nusret GÜL
- 16- Aydın YİĞİT
- 17- Suat TOKGÖZ
- 18- Mutlu KAYA
- 19- Erdi YETİŞKOL
- 20- Yusuf AKKAYA
- 21- Ferhan BAYRAK
- 22- Durmuş AYDIN
- 23- Tefvik KAYGISIZ
- 24- Yüksel ARSLAN
- 25- Yusuf CİHAN
- 26- Salih YILMAZ

## BAKIM ONARIM ŐUBE MÜDÜRLÜĐÜ 2019 YILI FAALİYET RAPORU

Bakım Onarım Őube Müdürlüğümüz Üniversitemizin tüm Kampüslerinde meydana gelen elektrik, tesisat, marangozluk, makine, kazan arızalarına anında müdahale ederek sorunları çözmektedir.

### 2019 YILI YAPILAN İŐLER

DOSYA ADI	ADET
Güney Elektrik Atölyesi	350
Kuzey Elektrik Atölyesi	373
Marangoz Atölyesi	895
Tesisat Atölyesi	427
Makine Atölyesi	153
Hisar Atölyesi (Elektrik)	72
Hisar Atölyesi (Tesisat)	35
Isı Atölyesi (Kuzey)	43
Isı Atölyesi (Güney)	23
Boya Atölyesi	115
İnŐaat Atölyesi	181
Kilyos Atölyesi	405
Yurtlar (Makine Atölyesi)	62
Yurtlar (Tesisat Atölyesi)	244
Yurtlar (Elektrik Atölyesi)	11
<b>Genel Toplam:</b>	<b>3.387</b>

### BAKIM ONARIM ŐUBE MÜDÜRLÜĐÜ PERSONEL LİSTESİ

	ADI - SOYADI
<b>BAKIM ONARIM ŐB.MD.</b>	1-Çağlar FETTAHOĐLU
	2-Hasan GÜLEÇ
	3-Tülin ÖZÇİFTÇİ
	4-Sevda ATAY
	5-Demre SOLMAZ
	7-Selçuk ÇİNGİL
	8-Bilent ÇELİK
	9-Semih GENEL
	10-Őakir DENİZ
	<b>BOYA ATÖLYESİ</b>
12-Ertan ERDAR	
13-İlhami KOYUN	
14-Naki ÖZTÜRK	
<b>G. ELEKTRİK ATÖLYESİ</b>	15-Erdal ERĐİN
	16-İsmail DURAN
	171-Özgür KAYA

	<b>ADI - SOYADI</b>
<b>G.ISI ATÖLYESİ</b>	18-Özgür CANSU
<b>İNŞAAT ATÖLYESİ</b>	19-Hasan OKUMUŞ
	20- Nurettin BÜLBÜL
<b>HİSAR ATÖLYESİ</b>	21-Temel TOPALOĞLU
	22-Coşkun ÜNLÜ
	23- M.Hakan KAÇAN
<b>K. K. ELEKTRİK ATÖLYESİ</b>	24-Erhan KUŞÇU
	25-Serkan ŞAHİN
	26-Bahittin KESİMOĞLU
<b>K.K. ISI ATÖLYESİ</b>	27- Kadir KIZILKAYA
	28-Vahit ŞAHİN
<b>MAKİNA ATÖLYESİ</b>	29-Eyüp USLU
	30-Yunus KAYA
<b>MARANGOZ ATÖLYESİ</b>	31-İdris ŞEKER
	32-İbrahim KURŞUN
	33- Mahmut DEMİRKAPI
	34-Ergun YALÇIN
	35-Halil UZUN
<b>TESİSAT ATÖLYESİ</b>	36-Kadir AYDOĞAN
	37-Turhan YİĞİT
<b>UÇAKSAVAR ATÖLYESİ</b>	38-Ahmet AKÇAOVA
	39-Dursun AKSOY
<b>YURTLAR ATÖLYESİ</b>	40-Zeki YÜKSEL
<b>KİLYOS ATÖLYESİ</b>	41-Osman TURUN
	42-Battal ARIK
	43-Hüseyin OBUZ
<b>KANDİLLİ ATÖLYESİ</b>	44-Musa ARSLAN
	45-Ömer SELVİ
	46-Musa PEHLİVANLI
	47-Muammer AYLAR

## F.1. YÖNETİM VE İÇ KONTROL SİSTEMİ

Yapı İşleri ve Teknik Daire Başkanlığı Üniversite yönetiminden (Rektörlük) gelen yeni bina yapılması, bakım ve onarım taleplerini ilgili gerçekleştirme görevlileri aracılığı ile yerine getirir. Ortala bir ihale süreci şu şekilde gelişmektedir.

- 1-Rektörlük Emri(yapılması istenen bina ve kullanım şekli)
- 2-Proje oluşturulması
- 3-Yaklaşık Maliyet Hazırlanması
- 4-İhale Yönteminin Secilmesi
- 5-İhale İlanı
- 6-İhale Yapılması ve Sözleşme İmzalanması.

Bu süreç icinde Harcama Yetkilisi ve Gerçekleştirme Görevlisi Bütün işlemlerden sorumludur.

Yapı İşleri ve Teknik Daire Başkanlığı Yönetim ve Karar alma süreçlerine harcama yetkililerini ve Teknik elemanlarını da katmakta olup bilgi sahiplerinin karar sürecinde yer almalarını sağlamaktadır.

## II. FAALİYETLERE İLİŞKİN BİLGİ ve DEĞERLENDİRMELER

### A. MALİ BİLGİLER

2019 Yılı Ödenek ve Gerçekleşme (Ekonomik Sınıflandırma) (TL)

Açıklama	KBÖ	Toplam Ödenek	Harcama	KBÖ / Toplam Ödenek (%)	Harcama / KBÖ (%)	Harcama / Toplam Ödenek (%)
Personel Giderleri	12.101.000,00	13.401.000,00	13.392.690,63	90,30	110,67	99,94
SGK Devlet Prim Gid.	2.178.500,00	2.478.500,00	2.473.471,30	87,90	113,54	99,80
Mal ve Hizmet Alın Giderleri	290.900,00	290.900,00	282.905,21	100,00	97,25	97,25
Sermaye Giderleri	25.433.000,00	35.543.000,00	29.761.049,03	71,56	117,02	83,73
<b>TOPLAM</b>	<b>40.003.400,00</b>	<b>51.713.400,00</b>	<b>45.910.116,17</b>	<b>77,36</b>	<b>114,77</b>	<b>88,78</b>

### A.1. BÜTÇE UYGULAMA SONUÇLARI

#### A.1.1. BÜTÇE GİDERLERİ

Bütçe hedef ve gerçekleştirmeleri ile meydana gelen sapmaların nedenleri belirtilecektir.

Yıllara Göre Bütçe Ödeneklerinde Artış (TL)

	2018 KBÖ	2019 KBÖ	2020 KBÖ	2019/ 2018	2020/ 2019 (%)
<b>TOPLAM</b>	<b>44.672.000,00</b>	<b>40.003.400,00</b>	<b>40.479.300,00</b>	<b>89,5</b>	<b>101,2</b>
Personel Giderleri	11.300.000,00	12.101.000,00	12.711.500,00	107,1	105,0
SGK Devlet Prim Gid.	2.125.000,00	2.178.500,00	2.289.900,00	102,5	105,1
Mal ve Hizmet Alım Giderleri	447.000,00	290.900,00	280.900,00	65,1	96,6
Sermaye Giderleri	30.800.000,00	25.433.000,00	25.197.000,00	82,6	99,1

#### A.1.2. YATIRIMLAR

Boğaziçi Üniversitesi Sektörler İtibarıyla Yatırım Ödenekleri (TL)

Sektörler	Sayısı	Proje Tutarı	2018 Yılı Kümülatif Harcama	2019 Yılı Yatırım	2019 Yılı Dönem Harcaması
EĞİTİM	6	251.916	18.4016	28.533	28.533
KÜLTÜR	3	42.154	28.754	4.600	4.600
SPOR	1	300	0	300	300
<b>Toplam</b>	<b>10</b>	<b>294.370</b>	<b>212.770</b>	<b>33.433</b>	<b>33.433</b>

## A.2. TEMEL MALİ TABLOLARA İLİŞKİN AÇIKLAMALAR

### A.2.1. 2019 YILI BÜTÇE UYGULAMA SONUÇLARI

2019 Yılı Bütçe Uygulama Sonuçları

TERTİP	KBÖ	EKLENEN	DÜŞÜLEN	TOPLAM ÖDENEK	HARCAMA	KALAN
38.08.09.09-01.3.9.00-2-01.1	12.101.000,00	1.300.000,00	-	13.401.000,00	13.392.690,63	8.309,37
38.08.09.09-01.3.9.00-2-02.1	2.178.500,00	300.000,00	-	2.478.500,00	2.473.471,30	5.028,70
38.08.09.09-01.3.9.00-2-03.2	100.000,00	-	-	100.000,00	99.998,69	1,31
38.08.09.09-01.3.9.00-2-03.5	38.900,00	-	-	38.900,00	38.272,20	627,80
38.08.09.09-01.3.9.00-2-03.7	12.000,00	-	-	12.000,00	11.564,59	435,41
38.08.09.09-01.3.9.00-2-03.8	140.000,00	-	-	140.000,00	133.069,73	6.930,27
38.08.09.09-01.3.9.06-2-06.7	-	110.000,00	-	110.000,00	109.976,00	24,00
38.08.09.09-08.1.0.00-2-06.5	300.000,00	-	-	300.000,00	183.518,61	116.481,39
38.08.09.09-08.2.0.00-2-06.7	4.600.000,00	-	-	4.600.000,00	3.716.522,32	883.477,68
38.08.09.09-09.4.1.00-2-06.5	13.033.000,00	10.031.000,00	500.000,00	22.564.000,00	17.939.440,52	4.624.559,48
38.08.09.09-09.4.1.00-2-06.7	7.500.000,00	500.000,00	31.000,00	7.969.000,00	7.811.591,58	157.408,42
<b>TOPLAM</b>	<b>40.003.400,00</b>	<b>12.241.000,00</b>	<b>531.000,00</b>	<b>51.713.400,00</b>	<b>45.910.116,17</b>	<b>5.803.283,83</b>

## A.3. MALİ DENETİM SONUÇLARI

Birimimiz 2019 yılında Sayıştay tarafından denetlenmiş olup gerekli raporlar hazırlanmıştır.



## A.4. FAALİYET VE PROJE BİLGİLERİ

### A.4.1. FAALİYET BİLGİLERİ

#### A.4.1.1. DİĞER KURULUŞ VE DİĞER ÜNİVERSİTELER TARAFINDAN DÜZENLENEN TOPLANTILAR

	Ulusal				Uluslararası			
	Sayısı 1	Görevlendirilen Personel Sayısı			Sayısı	Görevlendirilen Personel Sayısı		
		Akademik	İdari	Toplam		Akademik	İdari	Toplam
Teknik Gezi					1		2	2
Eğitim Semineri	2		1	1				
Çalıştay	1		1	1				
Toplantı	2		2	2				
<b>Toplam</b>	<b>5</b>		<b>4</b>	<b>4</b>	<b>1</b>		<b>2</b>	<b>2</b>

#### HAZIRLAYAN

Adı ve Soyadı : Betül YILDIRIM

Ünvanı : Sekreter

Telefonu : (0212) 3597783

İmza :

## İÇ KONTROL GÜVENCE BEYANI

Harcama yetkilisi olarak yetkim dâhilinde; bu raporda yer alan bilgilerin güvenilir, tam ve doğru olduğunu beyan ederim.

Bu raporda açıklanan faaliyetler için idare bütçesinden harcama birimimize tahsis edilmiş kaynakların etkili, ekonomik ve verimli bir şekilde kullanıldığını, görev ve yetki alanım çerçevesinde iç kontrol sisteminin idari ve mali kararlar ile bunlara ilişkin işlemlerin yasallık ve düzenliliği hususunda yeterli güvenceyi sağladığını ve harcama birimimizde süreç kontrolünün etkin olarak uygulandığını bildiririm.

Bu güvence, harcama yetkilisi olarak sahip olduğum bilgi ve değerlendirmeler, iç kontroller, iç denetçi raporları ile Sayıştay raporları gibi bilgim dâhilindeki hususlara dayanmaktadır.

Burada raporlanmayan, idarenin menfaatlerine zarar veren herhangi bir husus hakkında bilgim olmadığını beyan ederim. (İstanbul, Şubat 2019)

Harcama Yetkilisi  
Şahin ÖZTÜRK  
Yapı İşleri ve Teknik Daire Başkanı