



BOĞAZIÇI ÜNİVERSİTESİ

SOSYAL BİLİMLER
ENSTİTÜSÜ

2018 YILI
FAALİYET RAPORU

İÇİNDEKİLER

I. GENEL BİLGİLER.....	1
A. MİSYON VE VİZYON	1
A.1. MİSYON.....	1
A.2. VİZYON	1
B. BİRİMİN AMAÇ VE HEDEFLERİ.....	1
C. TEMEL POLİTİKA VE ÖNCELİKLER.....	2
D. YETKİ, GÖREV VE SORUMLULUKLAR.....	2
D.1. ÖRGÜT YAPISI (TEŞKİLAT ŞEMASI)	3
D.2. İDARİ ve MALİ YÖNETİM.....	4
D.2.1. ENSTİTÜ MÜDÜRÜ	5
D.2.2. ENSTİTÜ KURULU	5
D.2.3. ENSTİTÜ YÖNETİM KURULU	5
D.2.4. ENSTİTÜ SEKRETERİ.....	6
D.2.5. İDARİ SEKRETER	6
D.3. İDARİ GÖREVLER	7
D.4. KURUL, KONSEY VE KOMİSYON ÜYELİKLERİ (ÜNİVERSİTE İÇİ, SÜREKLİ VE GEÇİCİ).....	7
E. BİRİME İLİŞKİN BİLGİLER	8
E.1. FİZİKSEL YAPI (TAŞINMAZLAR)	8
E.1.1. HİZMET ALANLARI.....	8
E.1.2. AMBAR, ARŞİV ALANLARI VE ATÖLYELER	8
E.2. BİRİMİN TAŞINIRLARI.....	8
E.2.1. DAYANAKLI TAŞINIRLAR	8
E.3. BİLGİ VE TEKNOLOJİK KAYNAKLAR	8
E.3.1. YAZILIMLAR	9
E.3.2. DONANIM ALTYAPISI	10
E.4. İNSAN KAYNAKLARI.....	10
E.4.1. AKADEMİK PERSONEL	10
AKADEMİK PERSONELİN KADRO VE İSTİHDAM ŞEKLİNE GÖRE DAĞILIMI ...	10
AKADEMİK PERSONELİN BÖLÜM/BİRİMLERE GÖRE DAĞILIMI.....	11
TAM ZAMANLI AKADEMİK PERSONELİN KADIN-ERKEK DAĞILIMI	11
ENSTİTÜ'DE YARI ZAMANLI GÖREVLENDİRİLEN AKADEMİK PERSONEL.....	11
E.4.2. İDARİ PERSONEL	16
İDARİ PERSONEL: KADROLARIN DOLULUK ORANINA GÖRE	16
İDARİ PERSONEL FİİLİ DURUMA GÖRE	17
İDARİ PERSONELİN EĞİTİM DURUMU	17
İDARİ PERSONELİN HİZMET SÜRELERİ.....	18
İDARİ PERSONELİN YAŞ İTİBARIYLA DAĞILIMI	18
İDARİ PERSONELİN KADIN-ERKEK DAĞILIMI	18
E.4.3. SÖZLEŞMELİ İDARİ PERSONEL	18
SÖZLEŞMELİ İDARİ PERSONEL DAĞILIMI	18
F. SUNULAN HİZMETLER.....	19
F.1. EĞİTİM HİZMETLERİ.....	19
F.1.1. EĞİTİM PROGRAMLARI	19
F.1.2. ÖĞRENCİ SAYILARI	22
F.2. İDARİ HİZMETLER.....	41
II. FAALİYETLERE İLİŞKİN BİLGİ VE DEĞERLENDİRMELER	42
A. MALİ BİLGİLER.....	42
A.1. BÜTÇE UYGULAMA SONUÇLARI.....	42

A.1.1. BÜTÇE GİDERLERİ.....	42
A.2. TEMEL MALİ TABLOLARA İLİŞKİN AÇIKLAMALAR	43
A.3. MALİ DENETİM SONUÇLARI.....	44
B. PERFORMANS BİLGİLERİ	45
B.1. FAALİYET VE PROJE BİLGİLERİ.....	45
B.1.1. FAALİYET BİLGİLERİ.....	45
DOKTORA VE YÜKSEK LİSANS TEZLERİ	45
B.1.2. ÜNİVERSİTELER İLE ÜNİVERSİTEMİZ ARASINDA YAPILAN İKİLİ ANLAŞMALAR	87

SUNUŞ

Sosyal Bilimler Enstitüsü, Boğaziçi Üniversitesi'nin üç fakülte (Eğitim Fakültesi, Fen-Edebiyat Fakültesi, İktisadi ve İdari Bilimler Fakültesi) ve bir yüksekokuluna (Uygulamalı Bilimler Yüksekokulu) bağlı 22 farklı anabilim dalı altında açılmış olan 25'i tezli yüksek lisans, 9'u tezsiz yüksek lisans ve 15'i doktora olmak üzere toplam 49 lisansüstü programının koordinasyonundan sorumludur. Bu programların 9'u ikinci öğretim tezsiz ve tezli yüksek lisans programıdır. Enstitü, programlara ait tüm akademik ve mali işleri yürütmektedir. 2018 yılı sonu itibariyle, 1110'u yüksek lisans ve 317'si doktora olmak üzere, Enstitü bünyesindeki programlara kayıtlı 1427 lisansüstü öğrencisi bulunmaktadır.

Saygılarımla,

Prof. Dr. Ünal Zenginobuz
Sosyal Bilimler Enstitüsü Müdürü

I. GENEL BİLGİLER

A. MİSYON VE VİZYON

A.1. MİSYON

İktisadi ve idari bilimler, beşeri ve sosyal bilimler ile eğitim bilimlerinin değişik dallarındaki yüksek lisans ve doktora programlarının koordinasyonunu üstlenen Sosyal Bilimler Enstitüsü'nün ("Enstitü") misyonu, bilim üretilmesini gerçekleştirecek ortamı yaratmak ve sürdürmek, ilgili alanlarda ileri düzeyde eğitim gören lisansüstü öğrencilerini özgün ve bağımsız araştırma yapmaya yöneltmek, onları seçtikleri dallarda akademik ve profesyonel kariyerlere hazırlamaktır.

A.2. VİZYON

Enstitü'nün vizyonu, Boğaziçi Üniversitesi'nin uluslararası düzeyde bilim insanı yetiştirme uğraşında çitayı daha da yükseltmek, akademik çeşitliliği ve disiplinlerarası çalışmaları desteklemek, yeni fikir ve kuramların ortaya çıkmasını, yeni bilgilerin üretilmesini sürekli ön planda tutmaktır.

B. BİRİMİN AMAÇ VE HEDEFLERİ

Stratejik Amaçlar	Stratejik Hedefler
Sosyal ve insani bilimler araştırma altyapısını güçlendirmek	Sosyal ve insani bilim araştırmalarının niteliğine ve ihtiyaçlarına uygun destek biçimlerinin belirlenmesi için ilgili Anabilim Dalları ile toplantılar
	Sosyal ve insani bilim alanlarındaki araştırmaların niteliğine uygun destek biçimleri ve araçlarının geliştirilmesi için Rektörlük ve Teknoloji Transfer Ofisi ile birlikte çalışmak
Uluslararası düzeyde önde olan lisansüstü programlarımızın sayısını arttırmak	Yurtdışındaki mükemmeliyet merkezi durumunda olan kurumların lisansüstü eğitim uygulamaları da gözönüne alınarak en iyilerle rekabet
	Yurtiçi ve yurtdışı tanıtım faaliyetleri
Disiplinlerarası programlar oluşturulmasını teşvik etmek	Yurtiçinden ve yurtdışından alanlarında önde gelen misafir öğretim üyeleri davet etmek
	Farklı anabilim dallarından öğretim üyelerinin bir araya gelerek ekip çalışması yapmalarına uygun akademik ortamı sağlamak
	Ortak çalışmaların yürütülebilmesi için imkan yaratmak (mekan ve diğer toplantı destekleri)

C. TEMEL POLİTİKA VE ÖNCELİKLER

Sosyal Bilimler Enstitüsü, Boğaziçi Üniversitesi'nde ağırlıklı olarak Bölümlerin öncülüğünde açılıp yürütülen yüksek lisans programlarının eğitimle ilgili işlemlerini Üniversite ve YÖK nezdinde hayata geçiren, bu çerçevede Bölümlere ve öğrencilere hizmet veren bir platform olagelmıştır.

Sosyal ve insani bilimler, gerek Türkiye üzerine gerekse Türkiye'nin ilgili olduğu bölgeler üzerine yapılan uluslararası düzeydeki akademik araştırmalarda Boğaziçi Üniversitesi'nin (Üniversite) karşılaştırmalı üstünlüğe sahip olduğu alanlardır. Bu alanlardaki çok önemli araştırma birikiminin hem gelişerek artması, hem de yüksek lisans eğitimine daha fazla yansımaları, Üniversite olarak son yıllarda ağırlık vermeye başlanan araştırma üniversitesi olma hedefine daha fazla katkıda bulunma potansiyeli taşımaktadır. Sosyal Bilimler Enstitüsü, Bölümleri ve programları temel alma özelliğini mutlaka koruyarak, bu potansiyeli hayata geçirme yönünde daha fazla katkıda bulunma yönünde politikalar izlemeyi hedeflemektedir.

Sözü edilen temel hedeflere yönelik olarak göz önüne alınacak politikalar ve öncelikler başlıklar halinde şunlardır:

- Sosyal ve insani bilimler araştırma altyapısı: Sosyal ve insani bilimlerle ilgili araştırmalar, nitelikleri ve farklı destek ihtiyaçları itibariyle araştırma desteği konusunda diğer alanlardan farklıdır. Üniversite'nin son yıllarda önemli gelişme gösteren araştırma altyapısı içinde sosyal ve insani bilim araştırmalarının niteliğine ve ihtiyaçlarına daha uygun destek biçimleri geliştirilmesi için Bölümler ve Araştırma Projeleri Koordinasyon Ofisi ile birlikte çalışmak;
- Disiplinlerarası programlar: Disiplinlerarası yaklaşımları programların tasarlanmasına, ortaya çıkmasına, kuruluşlarıyla ilgili Üniversite kurulları ve YÖK nezdinde yürütülecek bürokratik işlemlere her türlü katkı ve desteğin Enstitü olarak verilmesi; bu tür yeni disiplinlerarası programların başarısı için temel programların güçlü olmaları gerekliliği çerçevesinde, var olan programların eksik ve ihtiyaçlarının belirlenmesine ve karşılanmasına destek olunması;
- Uluslararası ilişkiler ve işbirlikleri: Erasmus vb programların artmasının getirdiği öğrenci ve öğretim üyesi değişim olanaklarının araştırma ve yüksek lisans eğitiminin gelişmesine daha fazla hizmet etmesi için yeni destek biçimleri aramak, destek olmak; yurtdışından üniversitelerle sosyal ve insani bilimler alanlarında nitelikli uluslararası ortak yüksek lisans programlarının (araştırma potansiyeline de katkı yapacak şekilde) oluşturulmasına ve yürütülmesine destek olmak;

D. YETKİ, GÖREV VE SORUMLULUKLAR

Sosyal Bilimler Enstitüsü, Boğaziçi Üniversitesi'nin üç fakülte (Eğitim Fakültesi, Fen-Edebiyat Fakültesi, İktisadi ve İdari Bilimler Fakültesi) ve bir yüksekokuluna (Uygulamalı Bilimler Yüksekokulu) bağlı 22 farklı anabilim dalı altında açılmış olan 25'i tezli yüksek lisans, 9'u tezsiz yüksek lisans ve 15'i doktora olmak üzere toplam 49 lisansüstü programının koordinasyonundan sorumludur. Bu programların 9'u ikinci öğretim tezsiz ve tezli yüksek lisans programıdır. Enstitü, programlara ait tüm akademik ve mali işleri yürütmektedir. 2018 yılı sonu itibariyle, 1110'u yüksek lisans ve 317'si doktora

olmak üzere, Enstitü bünyesindeki programlara kayıtlı 1427 lisansüstü öğrencisi bulunmaktadır.

Enstitü'nün idari yapısında, (i) enstitü müdürü ve (ii) enstitü müdür yardımcıları ile (iii) enstitü kurulu ve (iv) enstitü yönetim kurulu yer almaktadır. Enstitü Müdürlüğü Prof. Dr. Ünal Zenginobuz tarafından yürütülmektedir. Müdür Yardımcıları Doç. Dr. Tolga Umut Kuzubaş ve Yrd. Doç. Dr. Gaye Soley'dir. Enstitü Yönetim Kurulu'nda, Müdür ve Müdür Yardımcılarının yanı sıra, Yrd. Doç. Dr. Emine Fişek yer almaktadır.

Enstitü'nün idari personeli olarak bir enstitü sekreteri ve iki idari sekreter görev yapmakta, ayrıca bir de hizmetli bulunmaktadır.

D.1. ÖRGÜT YAPISI (TEŞKİLAT ŞEMASI)

AKADEMİK TEŞKİLAT

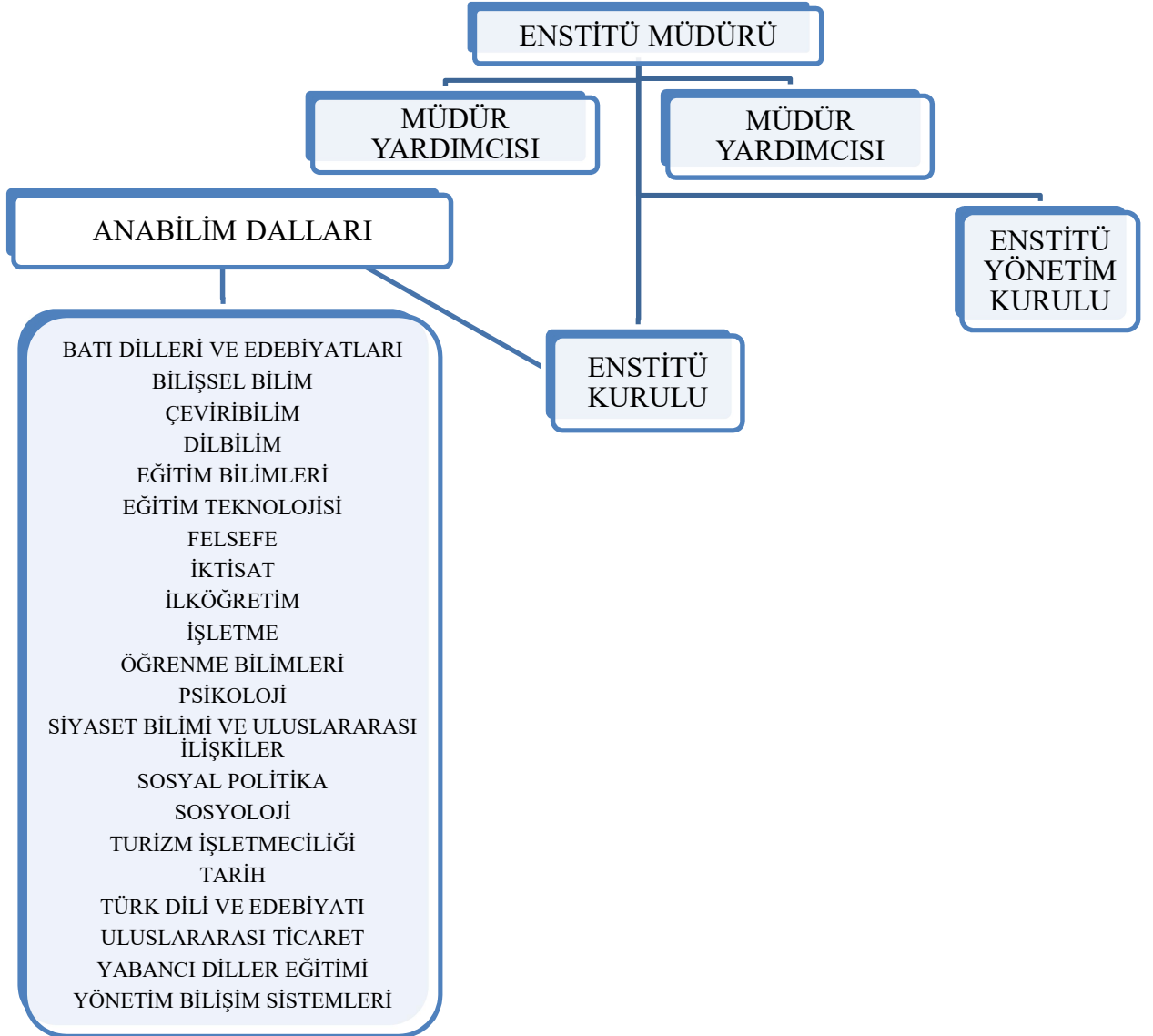

İDARİ TEŞKİLAT

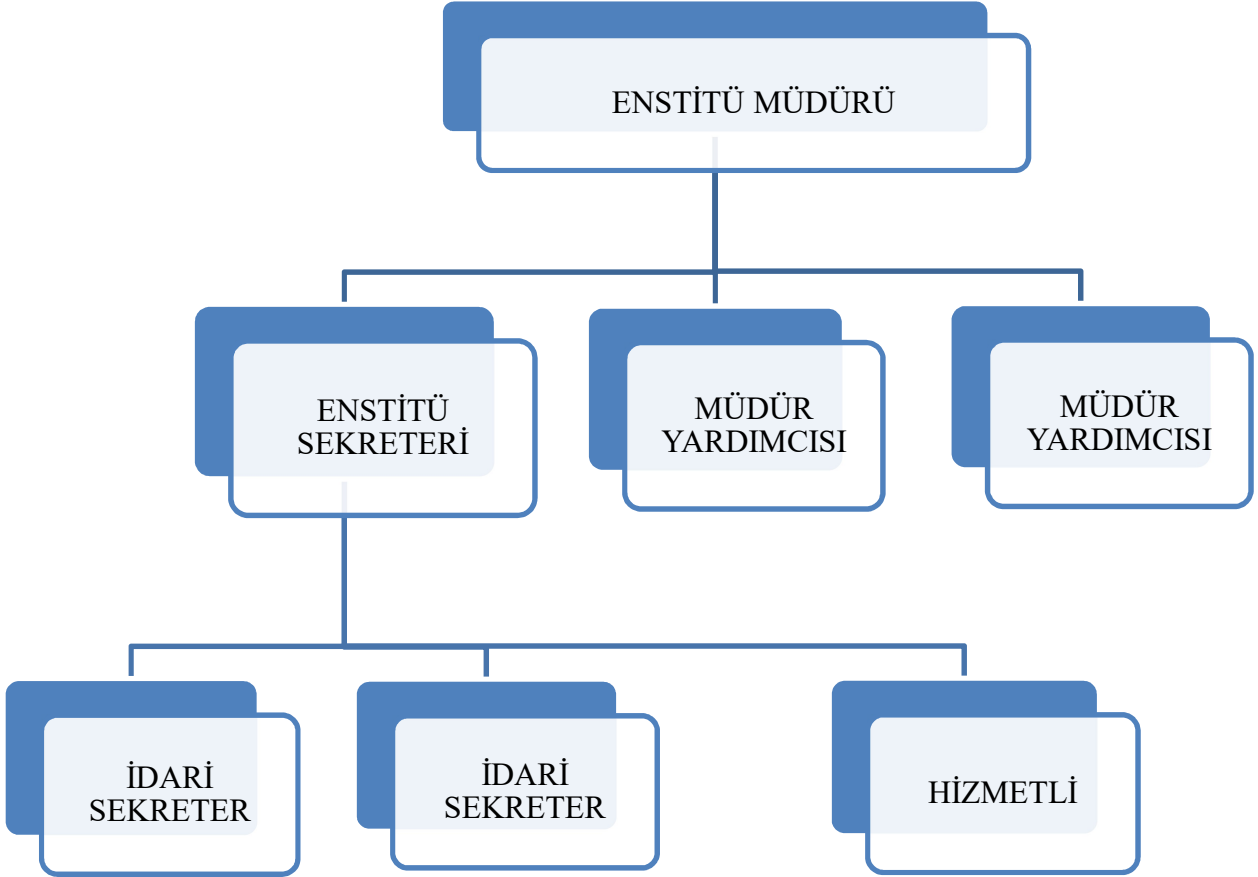

D.2. İDARİ ve MALİ YÖNETİM

Sosyal Bilimler Enstitüsü, Boğaziçi Üniversitesi'nin üç fakülte (Eğitim Fakültesi, Fen-Edebiyat Fakültesi, İktisadi ve İdari Bilimler Fakültesi) ve bir yüksekokuluna (Uygulamalı Bilimler Yüksekokulu) bağlı 22 farklı anabilim dalı altında açılmış olan 25'i tezli yüksek lisans, 9'u tezsiz yüksek lisans ve 15'i doktora olmak üzere toplam 49 lisansüstü programının koordinasyonundan sorumludur. Bu programların 9'u ikinci öğretim tezsiz ve tezli yüksek lisans programıdır. Enstitü, programlara ait tüm akademik ve mali işleri yürütmektedir. 2018 yılı sonu itibariyle, 1110'u yüksek lisans ve 317'si doktora olmak üzere, Enstitü bünyesindeki programlara kayıtlı 1427 lisansüstü öğrencisi bulunmaktadır.

D.2.1. ENSTİTÜ MÜDÜRÜ

Görev, Yetki ve Sorumluluklar

- Enstitü kurullarına başkanlık etmek, kurullarda alınan kararları uygulamak, enstitü kurullarının aldığı kararları rektörlüğe sunmak, ilgili anabilim dalları ile işbirliği yapmak ve anabilim dallarında alınan kararların uygulamasında bütünlük sağlamak;
- Enstitünün ödenek ve kadro ihtiyaçlarını gerekçesi ile birlikte rektörlüğe bildirmek, enstitü bütçesi ile ilgili öneriyi enstitü yönetim kurulunun görüşünü aldıktan sonra rektörlüğe sunmak;
- Enstitünün birimleri ve her düzeydeki personeli üzerinde genel gözetim ve denetimi sürdürmek;
- 2547 sayılı kanun ile kendisine verilen diğer görevleri yapmaktır.

Bütçe harcamalarında harcama yetkilisi olarak yetki ve sorumluluklar

- Ödeneklerin yerinde ve zamanında kullanılması;
- Harcama talimatlarının bütçe ilke ve esaslarına, kanun, tüzük ve yönetmelikler ile diğer mevzuata uygun olmasından ödeneklerin etkili, ekonomik ve verimli kullanılması;
- Giderlerin gerçek gereksinim karşılığı olması;
- Programlanmış hizmetlerin zamanında yerine getirilmesi;
- Amaca uygun nitelikte en fazla mal veya hizmet sağlanması;
- Komisyon, kurul veya bir uzman tarafından düzenlenmiş keşif, hakediş, tutanak veya benzeri belgelere dayalı olarak yapılan ödemelerden Sayıştay'a karşı sorumlu ve görevli olmaktır.

D.2.2. ENSTİTÜ KURULU

Görevleri

- Yeni program açma ve hali hazırdaki anabilim dallarının program değişikliklerinin (ders açma-kapama, kredi değişikliği gibi) görüşülerek, rektörlüğe bildirilmesini sağlamak;
- Enstitü yönetim kuruluna üye seçmek;
- 2547 sayılı kanun ile verilen diğer görevleri yapmaktır.

D.2.3. ENSTİTÜ YÖNETİM KURULU

Görevleri

- Öğrencilerin yüksek lisans ve doktora programına kabulü, ders alma ve bırakma, izin, ders saydırma ile eğitim- öğretim ve sınavlara ait işlemleri hakkında karar vermek;
- Müdürün enstitü yönetimi ile ilgili getireceği bütün işlerde karar almak;
- Enstitünün yatırım, program ve bütçe tasarısını görüşmek;
- Enstitünün eğitim-öğretim, plan ve programları ile takviminin uygulanmasını gözetmek;

- Öğretim üyelerinin yurt içi ve yurt dışı görevlendirmelerinde bütçe kısıtları dahilinde ödenek sağlamak;
- Yüksek lisans ve doktora öğrencilerine bütçe kısıtları dahilinde seminerlere katılım ücreti sağlamak;
- 2547 sayılı kanun ile verilen diğer görevleri yapmaktadır.

D.2.4. ENSTİTÜ SEKRETERİ

Görev ve Sorumlulukları

- Öğrencilerden gelen dilekçeleri kontrol ederek yönetim kuruluna sunulmaya hazır hale getirmek;
- Enstitü kurullarına raportörlük etmek, alınan kararları anabilim dallarına bildirmek;
- Anabilim dallarından gelen ders programları (program açma ders değişikliği kredi vs.) ile ilgili isteklerin enstitü kuruluna sunulması için gerekli hazırlıkları yapmak;
- Yükseköğretim Kurulu ve Rektörlük'ten gelen duyuruları anabilim dallarına bildirmektir.

Gerçekleştirme görevlisi olarak yetki ve sorumluluklar

5018 sayılı kanununun 33'üncü maddesi uyarınca gerçekleştirme görevlileri; harcama talimatı üzerine; işin yaptırılması, mal veya hizmetin alınması, teslim almaya ilişkin işlemlerin yapılması, belgelendirilmesi ve ödeme için gerekli belgelerin hazırlanması görevlerini yürütürler. Bu çerçevede

- 5018 sayılı kanun çerçevesinde yapmaları gereken iş ve işlemlerden;
- İç kontrol, ön mali kontrol ve ön mali kontrole ilişkin usul ve esasların 14'üncü maddesi uyarınca harcama birimlerinde ödeme ve verimli kullanılmasından;
- 5018 sayılı Kanun çerçevesinde, idari ve mali karar ve işlemlere ilişkin olarak iç kontrolün işleyişinden sorumludurlar.

Emir belgesi ve ekli belgeler üzerinde ön mali kontrol görevi, ödeme emri belgesi düzenlemekle görevlendirilen gerçekleştirme görevlileri tarafından yerine getirilir.

D.2.5. İDARİ SEKRETER

Görev ve Sorumlulukları

- Öğrencilerin dilekçelerini kayıt ederek, onların sorunlarına yardımcı olmak.
- Üniversitenin içinden ve dışarıdan gelen telefonları cevaplayarak, sorulara yanıt vermek.
- Yönetim Kurulu kararlarını yazmak.
- Mezun olan öğrencilerin dosya ve süresi dolan yazışmaların arşivlenmesini sağlamak.

Birimin atama, satın alma, ihale gibi karar alma süreçleri, yetki ve sorumluluk yapısı, mali yönetim, harcama öncesi kontrol sistemine ilişkin tespit ve değerlendirmeler yer alır.

D.3. İDARİ GÖREVLER

GÖREVİ	UNVANI, ADI VE SOYADI	GÖREV ŞEKLİ (ASİL /VEKİL)	GÖREV TARİHLERİ (2015 MALİ YILI)
Enstitü Müdürü	Prof. Dr. Ünal Zenginobuz	Asil	01.01.2018 - 31.12.2018
Enstitü Müdür Yardımcısı	Doç. Dr. Tolga Umut Kuzubaş	Asil	01.01.2018 - 31.12.2018
Enstitü Müdür Yardımcısı	Dr. Öğr. Üyesi Günizi Kartal	Asil	01.01.2018 - 01.09.2018
Enstitü Müdür Yardımcısı	Dr. Öğr. Üyesi Gaye Soley	Asil	01.09.2018 - 31.12.2018
Enstitü Sekreteri	Ersen Göl	Yürütücü	01.01.2018- 31.12.2018
İdari Sekreter	Ayşe Çekici	Asil	01.01.2018 - 31.12.2018
İdari Sekreter	Sevda Karataş	Asil	01.01.2018 - 31.03.2018
İdari Sekreter	Ebru Duyar	Asil	09.04.2018 - 31.12.2018

D.4. KURUL, KONSEY VE KOMİSYON ÜYELİKLERİ (ÜNİVERSİTE İÇİ, SÜREKLİ VE GEÇİCİ)

BİRİMİN ADI	KURUL-KOMİSYON-KONSEY ADI	UNVANI, ADI VE SOYADI	GÖREVİ	GÖREV TARİHLERİ
Rektörlük	Senato	Müdür, Prof. Dr. Ünal Zenginobuz	Üye	01.01.2018 - 31.12.2018
Rektörlük	Bilimsel Araştırma Projeleri (BAP) Komisyonu	Müdür, Prof. Dr. Ünal Zenginobuz	Üye	01.01.2018 - 31.12.2018
Rektörlük	Lisansüstü Eğitim Komisyonu	Müdür, Prof. Dr. Ünal Zenginobuz	Üye	01.01.2018 - 31.12.2018
Rektörlük	Üniversite Yönetim Kurulu	Müdür, Prof. Dr. Ünal Zenginobuz	Üye	16.05.2018 - 31.12.2018
Rektörlük	Erasmus Ders Verme Hareketliliği Başvuru Değerlendirme Komisyonu	Müdür, Prof. Dr. Ünal Zenginobuz	Üye	01.12.2018 - 31.12.2018
Rektörlük	Akademik Kurallar Komisyonu	Müdür Yardımcısı, Doç. Dr. Tolga Umut Kuzubaş	Üye	01.01.2018 - 04.10.2018
Rektörlük	Boğaziçi Üniversitesi Öğretim ve Öğrenme Merkezi (CeTeLe) Akademik Danışma Kurulu	Müdür Yardımcısı, Dr. Öğr. Üyesi Günizi Kartal	Üye	08.11.2018 - 31.12.2018
Rektörlük	Senato Usul ve Esaslar Komisyonu	Tez Editörü, Peggy Alptekin	Üye	01.01.2018 - 31.12.2018

E. BİRİME İLİŞKİN BİLGİLER

E.1. FİZİKSEL YAPI (TAŞINMAZLAR)

Sosyal Bilimler Enstitüsü, Boğaziçi Üniversitesi Güney Kampüste (No: 26) tek katlı bir binanın 3 odasında hizmet vermektedir (toplam 48 metrekare). Enstitüde 3 telefon, 4 adet masaüstü bilgisayar, 2 adet dizüstü bilgisayar, 2 adet yazıcı, 2 adet tarayıcı ve 1 adet fotokopi makinası bulunmaktadır. Bu cihazların alımı ve bakımı ile ilgili harcamaları rektörlüğün enstitüye ayırdığı bütçeden, özel öğrenci gelirlerinden ve ikinci öğretim programlarından enstitü payına ayrılan meblağdan karşılanmaktadır.

E.1.1. HİZMET ALANLARI

HİZMET ALANLARI	Ofis Sayısı	Alan (m ²)	Kullanan Kişi Sayısı
Akademik Personel Hizmet Alanları	-----	-----	-----
İdari Personel Hizmet Alanları	3	47,55 (m ²)	4
TOPLAM	3	47,55 (m ²)	4

E.1.2. AMBAR, ARŞİV ALANLARI VE ATÖLYELER

	Adet	Alan (m ²)
Ambar Alanları	-----	-----
Arşiv Alanları	-----	-----
Atölyeler	-----	-----
TOPLAM	-----	-----

E.2. BİRİMİN TAŞINIRLARI

E.2.1. DAYANAKLI TAŞINIRLAR

Aşağıda verilen sayılar, Sosyal Bilimler Enstitüsü'nün kendi ofislerinin yanı sıra, bünyesinde faaliyet gösteren İşletme Bilişim Sistemleri Tezsiz Yüksek Lisans Programı (BIS), Ekonomi ve Finans II. Öğretim Tezsiz Yüksek Lisans Programı (ECONFIN), İşletme II. Öğretim Tezsiz Yüksek Lisans Programı (EMBA) ve Uluslararası İlişkiler: Türkiye, Avrupa ve Orta Doğu II. Öğretim Tezsiz Yüksek Lisans Programı (MIR) ofislerinde bulunan demirbaşları kapsamaktadır.

Hesap Kodu	I. Düzey Kodu	II. Düzey Kodu	DAYANIKLI TAŞINIRLAR	Ölçü Birimi	Miktar
253			Tesis, Makine ve Cihazlar		
253	02		Makineler ve Aletler Grubu		
253	02	02	İnşaat Makineleri ve Aletleri	Adet	1
253	02	05	Güç Elektroniği ve Basınçlı Makineler ile Aletleri	Adet	2
253	03		Cihazlar ve Aletler Grubu		
253	03	01	Yıkama, Temizleme ve Ütüleme Cihaz ve Araçları	Adet	4
253	03	02	Beslenme/Gıda ve Mutfak Cihaz ve Aletleri	Adet	10
253	03	04	Ölçüm, Tartı, Çizim Cihazları ve Aletleri		2
255			Demirbaşlar Grubu		
255	01		Döşeme ve Mefruşat Grubu		
255	01	01	Döşeme Demirbaşları		3
255	02		Büro Makineleri Grubu		
255	02	01	Bilgisayarlar ve Sunucular	Adet	25
255	02	02	Bilgisayar Çevre Birimleri	Adet	10
255	02	03	Teksir ve Çoğaltma Makineleri	Adet	3
255	02	04	Haberleşme Cihazları	Adet	16
255	02	05	Ses, Görüntü ve Sunum Cihazları	Adet	15
255	02	99	Diğer Büro Makineleri ve Aletleri Grubu	Adet	9
255	03		Mobilyalar Grubu		
255	03	01	Büro Mobilyaları	Adet	189
255	03	05	Seminer ve Sunum Amaçlı Ürünler	Adet	3
255	10	02	Kontrol ve Güvenlik Sistemleri		2

E.3. BİLGİ VE TEKNOLOJİK KAYNAKLAR

E.3.1. YAZILIMLAR

Enstitü'de Boğaziçi Üniversitesi Bilgi İşlem Merkezi tarafından sağlanan standart lisanslı yazılımlar dışında yazılım kullanılmamaktadır.

E.3.2. DONANIM ALTYAPISI

Teknolojik Kaynaklar	Adet			
	Eđitim Amaçlı	Hizmet Amaçlı	İdari Amaçlı	Araştırma Amaçlı
Masa üstü bilgisayar sayısı			4	
Taşınabilir bilgisayar sayısı			2	
Tablet bilgisayar sayısı				
Güç Kaynađı			1	
TOPLAM			7	

DİĐER DONANIM ALTYAPI

	Adet			
	Eđitim Amaçlı	Hizmet Amaçlı	İdari Amaçlı	Araştırma Amaçlı
Projeksiyon			1	
Yazıcı			3	
Baskı Makinesi				
Fotokopi Makinesi			1	
Faks				
Tarayıcılar			2	
TOPLAM	9		7	

E.4. İNSAN KAYNAKLARI

E.4.1. AKADEMİK PERSONEL

AKADEMİK PERSONELİN KADRO VE İSTİHDAM ŞEKLİNE GÖRE DAĞILIMI

31 Aralık 2018 tarihi itibarıyla Enstitü'ye bađlı kadrolarda çalıřan akademik personelin listesi:

UNVAN	Kadroların Doluluk Oranına Göre			Kadroların İstihdam Şekline Göre	
	Dolu	Boř	Toplam	Tam Zamanlı	Yarı Zamanlı
Araştırma Görevlisi	9	2	11	9	
Dr. Öğretim Üyesi	1		1	1	
TOPLAM	10	2	12	10	

AKADEMİK PERSONELİN BÖLÜM/BİRİMLERE GÖRE DAĞILIMI

Bölüm/Birim Adı	Profesör	Doçent	Yrd. Doçent	Öğretim Görevlisi	Araştırma Görevlisi	Uzman	Toplam
Batı Dil. ve Ed.					1		1
Eğitim Teknolojileri					1		1
Kütüphane					2		2
Uluslararası Ticaret					1		1
Yön. Bil. Sis.					2		2
Tarih					1		1
Psikoloji					1		1
TOPLAM					9		9

TAM ZAMANLI AKADEMİK PERSONELİN KADIN-ERKEK DAĞILIMI

UNVANI	Kadın	Erkek	Toplam
Araştırma Görevlisi	6	3	7
Yardımcı Doçent		1	1
TOPLAM	6	4	10
YÜZDE	%60	%40	%100

ENSTİTÜ'DE YARI ZAMANLI GÖREVLENDİRİLEN AKADEMİK PERSONEL

2547 sayılı Kanununun 31. maddesine göre 1 Ocak – 31 Aralık 2018 tarihleri arasında Sosyal Bilimler Enstitüsü bünyesinde yer alan bölüm ve programlarda ders saati ücretli görevlendirilen akademik personel listesi:

UNVAN, ADI-SOYADI	GÖREVLENDİRİLDİĞİ BÖLÜM / BİRİM
Dr. Erdal Küçükyalçın	Asya Çalışmaları II. Eğitim Lisansüstü Programı
Dr. Altay Atlı	Asya Çalışmaları II. Eğitim Lisansüstü Programı
Prof. Dr. Asım Karaömerlioğlu	Asya Çalışmaları II. Eğitim Lisansüstü Programı
Dr. Sema Emel Göksel	Asya Çalışmaları II. Eğitim Lisansüstü Programı
Prof. Dr. Arzu Öztürkmen	Asya Çalışmaları II. Eğitim Lisansüstü Programı
Rasih Öztürkmen	Asya Çalışmaları II. Eğitim Lisansüstü Programı
Prof. Dr. Selçuk Esenbel	Asya Çalışmaları II. Eğitim Lisansüstü Programı

Prof. Dr. İsenbike Togan	Asya Çalışmaları II. Eğitim Lisansüstü Programı
Doç. Dr. Giray Fidan	Asya Çalışmaları II. Eğitim Lisansüstü Programı
Doç. Dr. Çağdaş Üngör	Asya Çalışmaları II. Eğitim Lisansüstü Programı
Dr. Öğr. Üyesi Mustafa Yağcı	Asya Çalışmaları II. Eğitim Lisansüstü Programı
Prof. Dr. Kadir Suat Karantay	Çeviribilim Bölümü
Prof. Dr. Eser Erguvanlı Taylan	Dilbilim Bölümü
Prof. Dr. Fatma Gök	Eğitim Bilimleri Bölümü
Prof. Dr. Kadir Özer	Eğitim Bilimleri Bölümü
Prof. Dr. Rıfat Okçabol	Eğitim Bilimleri Bölümü
Prof. Dr. Fatoş Erkman	Eğitim Bilimleri Bölümü
Yrd. Doç. Dr. Orhan Aygün	Ekonomi ve Finans 2. Öğretim Tezsiz Yüksek Lisans Programı
Doç. Dr. Ceyhun Elgin	Ekonomi ve Finans 2. Öğretim Tezsiz Yüksek Lisans Programı
Doç. Dr. Burçay Erus	Ekonomi ve Finans 2. Öğretim Tezsiz Yüksek Lisans Programı
Mehmet Yiğit Gürdal	Ekonomi ve Finans 2. Öğretim Tezsiz Yüksek Lisans Programı
Ozan Hatipoğlu	Ekonomi ve Finans 2. Öğretim Tezsiz Yüksek Lisans Programı
Kıvanç Karaman	Ekonomi ve Finans 2. Öğretim Tezsiz Yüksek Lisans Programı
Murat Kırdar	Ekonomi ve Finans 2. Öğretim Tezsiz Yüksek Lisans Programı
Tolga Umut Kuzubaş	Ekonomi ve Finans 2. Öğretim Tezsiz Yüksek Lisans Programı
Gökhan Özertan	Ekonomi ve Finans 2. Öğretim Tezsiz Yüksek Lisans Programı
Begüm Özkaynak	Ekonomi ve Finans 2. Öğretim Tezsiz Yüksek Lisans Programı
Burak Saltoğlu	Ekonomi ve Finans 2. Öğretim Tezsiz Yüksek Lisans Programı
Orhan Torul	Ekonomi ve Finans 2. Öğretim Tezsiz Yüksek Lisans Programı
Levent Yıldırım	Ekonomi ve Finans 2. Öğretim Tezsiz Yüksek Lisans Programı
Doç. Dr. Burcu Rodopman	Executive MBA Programı
Doç. Dr. Özlem Hesapçı Karaca	Executive MBA Programı
Doç. Dr. Ulaş Akküçük	Executive MBA Programı
Prof. Dr. Gülden Asugman	Executive MBA Programı
Prof. Dr. Hayat Kabasakal	Executive MBA Programı
Doç. Dr. Attila Odabaşı	Executive MBA Programı
Dr. Behice Ertenü	Executive MBA Programı
Dr. Öğr. Üyesi Barış Ursavaş	Executive MBA Programı
Dr. Yılmaz Argüden	Executive MBA Programı

Dr. Deniz Kirazcı	Executive MBA Programı
Dr. Yusuf Soner	Executive MBA Programı
Prof. Dr. Ayşegül Toker	Executive MBA Programı
Prof Dr. Güven Alpay	Executive MBA Programı
Prof. Dr. Eser Borak	Executive MBA Programı
Dr. Öğr. Üyesi Metin Berk	Executive MBA Programı
Prof. Dr. Özer Ertuna	Executive MBA Programı
Prof. Dr. Metin Ercan	Executive MBA Programı
Prof. Dr. Mine Uğurlu	Executive MBA Programı
Prof. Dr. Nesrin Okay Akman	Executive MBA Programı
Prof. Dr. Nur İrem Nuhoğlu	Executive MBA Programı
Prof. Dr. Vedat Akgiray	Executive MBA Programı
Dr. Öğr. Üyesi Ali Coşkun	Executive MBA Programı
Dr. Öğr. Üyesi Belgin Arısan	Executive MBA Programı
Dr. Öğr. Üyesi Cenk Karahan	Executive MBA Programı
Dr. Öğr. Üyesi Hüseyin Karaca	Executive MBA Programı
Dr. Öğr. Üyesi Mehmet Nafi Artemel	Executive MBA Programı
Dr. Öğr. Üyesi Mustafa Hayri Tongarlak	Executive MBA Programı
Dr. Öğr. Üyesi Neslihan Yılmaz	Executive MBA Programı
Dr. Öğr. Üyesi Yavuz Acar	Executive MBA Programı
Prof. Dr. Mustafa Dilber	Executive MBA Programı
Dr. Öğr. Üyesi Ali Karatay	Felsefe Bölümü
Doç. Dr. Ahmet Faruk Aysan	İktisat Anabilim Dalı
Dr. Emekcan Yücel	İktisat Anabilim Dalı
Dr. Işıl Erduyan	İngiliz Dili Eğitimi
Doç. Dr. Bertan Badur	İşletme Bilişim Sistemleri II. Öğretim Tezsiz Yüksek Lisans Programı
Prof. Dr. Meltem Özturan	İşletme Bilişim Sistemleri II. Öğretim Tezsiz Yüksek Lisans Programı
Dr. Öğr. Üyesi A. Onur Durahim	İşletme Bilişim Sistemleri II. Öğretim Tezsiz Yüksek Lisans Programı
Doç. Dr. Hande Kımiloğlu	İşletme Bilişim Sistemleri II. Öğretim Tezsiz Yüksek Lisans Programı

Doç. Dr. Ceylan Onay	İşletme Bilişim Sistemleri II. Öğretim Tezsiz Yüksek Lisans Programı
Prof. Dr. V. Aslıhan Nasır	İşletme Bilişim Sistemleri II. Öğretim Tezsiz Yüksek Lisans Programı
Doç. Dr. Bilgin Metin	İşletme Bilişim Sistemleri II. Öğretim Tezsiz Yüksek Lisans Programı
Doç. Dr. Sona Mardikyan	İşletme Bilişim Sistemleri II. Öğretim Tezsiz Yüksek Lisans Programı
Yrd. Doç. Özgür Döğerlioğlu	İşletme Bilişim Sistemleri II. Öğretim Tezsiz Yüksek Lisans Programı
Prof. Dr. Birgül Kutlu Bayraktar	İşletme Bilişim Sistemleri II. Öğretim Tezsiz Yüksek Lisans Programı
Prof. Dr. Aslı Sencer	İşletme Bilişim Sistemleri II. Öğretim Tezsiz Yüksek Lisans Programı
Prof Dr. Güven Alpay	İşletme Anabilim Dalı
Prof. Dr. Güler Okman Fişek	Psikoloji Anabilim Dalı
Dr. Sinem Kavak	Sosyal Politika Anabilim Dalı
Prof. Dr. Ayşe Buğra	Sosyal Politika Anabilim Dalı
Dr. Başak Akkan	Sosyal Politika Anabilim Dalı
Prof. Dr. ABDullah Bülent Himmetoğlu	Sürdürülebilir Turizm Yüksek Lisans Programı
Dr. Öğr. Üyesi Antony Greenwood	Tarih Bölümü
Doç. Dr. Giray Fidan	Tarih Bölümü
Dr. Lale Uluç	Tarih Bölümü
Dr. Erdal Küçükyağcı	Tarih Bölümü
Prof. Dr. Huricihan İslamoğlu	Tarih Bölümü
Prof. Hakan Yılmaz	Uluslararası İlişkiler: Türkiye, Avrupa ve Orta Doğu Yüksek Lisans Programı
Dr. Öğr. Üyesi Berna Yazıcı	Uluslararası İlişkiler: Türkiye, Avrupa ve Orta Doğu Yüksek Lisans Programı
Doç. Dr. Cengiz Kırılı	Uluslararası İlişkiler: Türkiye, Avrupa ve Orta Doğu Yüksek Lisans Programı
Doç. Dr. Selcan Kaynak	Uluslararası İlişkiler: Türkiye, Avrupa ve Orta Doğu Yüksek Lisans Programı
Doç. Dr. Ceyhun Elgin	Uluslararası İlişkiler: Türkiye, Avrupa ve Orta Doğu Yüksek Lisans Programı
Dr. Öğr. Üyesi Z. Umut Türem	Uluslararası İlişkiler: Türkiye, Avrupa ve Orta Doğu Yüksek Lisans Programı
Assist. Prof. Zeynep Kadirbeyoğlu	Uluslararası İlişkiler: Türkiye, Avrupa ve Ortadoğu Yüksek Lisans Programı
Assist. Prof. Gül Sosay	Uluslararası İlişkiler: Türkiye, Avrupa ve Ortadoğu Yüksek Lisans Programı

Assist. Prof. Murat Akan	Uluslararası İlişkiler: Türkiye, Avrupa ve Ortadoğu Yüksek Lisans Programı
Dr. Öğr. Üyesi Mehtap Işık	Uluslararası Rekabet ve Ticaret 2. Öğretim Tezsiz Yüksek Lisans Programı
Dr. Öğr. Üyesi Ali Coşkun	Uluslararası Rekabet ve Ticaret 2. Öğretim Tezsiz Yüksek Lisans Programı
Prof. Dr. Arzu Tektaş	Uluslararası Rekabet ve Ticaret 2. Öğretim Tezsiz Yüksek Lisans Programı
Dr. Öğr. Üyesi Oğuzhan Aygören	Uluslararası Rekabet ve Ticaret 2. Öğretim Tezsiz Yüksek Lisans Programı
Dr. Öğr. Üyesi Osman Sabri Kıratlı	Uluslararası Rekabet ve Ticaret 2. Öğretim Tezsiz Yüksek Lisans Programı
Prof. Dr. Sema Sakarya	Uluslararası Rekabet ve Ticaret 2. Öğretim Tezsiz Yüksek Lisans Programı
Dr. Öğr. Üyesi Yavuz Acar	Uluslararası Rekabet ve Ticaret 2. Öğretim Tezsiz Yüksek Lisans Programı
Doç. Dr. Gözde Erhan Ünal	Uluslararası Rekabet ve Ticaret 2. Öğretim Tezsiz Yüksek Lisans Programı

2547 sayılı Kanununun 35. maddesi uyarınca göre diğer yükseköğretim kurumlarından Sosyal Bilimler Enstitüsü'ne 1 Ocak - 31 Aralık 2018 tarihleri arasında lisansüstü eğitim-öğretim için gelen ve görevlendirmesi devam eden araştırma görevlisi listesi:

UNVAN, ADI-SOYADI	GÖREVLENDİRİLDİĞİ BÖLÜM /BİRİM	FİİLİ GÖREV YERİ	GELDİĞİ ÜNİVERSİTE
Çiğdem Ateş Saygılı	Sosyal Bilimler Enstitüsü	İktisat Bölümü	Tunceli Üniversitesi
Ecehan Sönmez	Sosyal Bilimler Enstitüsü	İngiliz Dili Eğitimi Bölümü	Mehmet Akif Ersoy Üniversitesi
Fatma Kaya	Sosyal Bilimler Enstitüsü	Felsefe Bölümü	Dicle Üniversitesi
İbrahim Murat Kara	Sosyal Bilimler Enstitüsü	İktisat Bölümü	Çanakkale 18 Mart Üniversitesi
Naziye Güneş Acar	Sosyal Bilimler Enstitüsü	Psikoloji Bölümü	Konya Üniversitesi
Serhat Kurt	Sosyal Bilimler Enstitüsü	Batı Dilleri Edebiyatı Bölümü	Hakkari Üniversitesi
Tuğrul Cabir Hakyemez	Sosyal Bilimler Enstitüsü	Yönetim Bilişim Sistemleri Bölümü	Sakarya Üniversitesi
Yavuz Kurt	Sosyal Bilimler Enstitüsü	Batı Dilleri Edebiyatı Bölümü	Sinop Üniversitesi
Mustafa Polat	Sosyal Bilimler Enstitüsü	Felsefe Bölümü	Gaziantep Üniversitesi
Nesrin Conker	Sosyal Bilimler Enstitüsü	Çeviribilim Bölümü	Kahramanmaraş Sütçü İmam Üniversitesi
Gizem Mutlu Gülbak	Sosyal Bilimler Enstitüsü	Yabancı Diller Eğitimi Bölümü	Kocaeli Üniversitesi

2547 sayılı Kanununun 40. maddesi (a) bendi uyarınca uyarınca göre 1 Ocak - 31 Aralık 2018 tarihleri arasında Sosyal Bilimler Enstitüsü'nde görevlendirilen akademik personel listesi:

UNVAN, ADI - SOYADI	GELDİĞİ ÜNİVERSİTE	GÖREVLENDİRİLDİĞİ BÖLÜM / BİRİM
Prof. Dr. Selçuk Esenbel	29 Mayıs Üniversitesi	Asya Çalışmaları II. Eğitim Lisansüstü Programı
Dr. Öğr. Üyesi Serkan Türkeli	İstanbul Teknik Üniversitesi	Yönetim Bilişim Sistemleri
Dr. Öğr. Üyesi Kadir Temiz	İstanbul Şehir Üniversitesi	Asya Çalışmaları II. Eğitim Lisansüstü Programı
Doç. Dr. Çağdaş Üngör	Marmara Üniversitesi	Asya Çalışmaları II. Eğitim Lisansüstü Programı
Doç. Dr. Atilla Çifter	Altınbaş Üniversitesi	Uluslararası Rekabet ve Ticaret 2. Öğretim Tezsiz Yüksek Lisans
Dr. Öğr. Üyesi Serkan Arıkan	Muğla Sıtkı Koçman Üniversitesi	Öğrenme Bilimleri Doktora Programı
Dr. Öğr. Üyesi Philipp O. Amour	Sakarya Üniversitesi	Uluslararası İlişkiler: Türkiye, Avrupa ve Orta Doğu İkinci Öğretim YL
Dr. Alpkan Birelma	Özyeğin Üniversitesi	Sosyal Politika YL
Prof. Dr. Suraiya Faroqhi	İbn Haldun Üniversitesi	Tarih Bölümü
Doç. Dr. Sevil Acar	İstanbul Altınbaş Üniversitesi	Turizm İşletmeciliği Bölümü'nden
Doç. Dr. Hasan Peker	İstanbul Üniversitesi	Tarih Bölümü
Prof. Dr. Mehmet Ölmez	Yıldız Teknik Üniversitesi	Asya Çalışmaları II. Eğitim Lisansüstü Programı
Doç. Dr. Deniz Gökçe	Bahçeşehir Üniversitesi	Executive MBA Programı
Prof. Dr. Bahattin Akşit	Maltepe Üniversitesi	Sosyoloji Anabilim Dalı
Prof. Dr. Selçuk Esenbel	29 Mayıs Üniversitesi	Tarih Bölümü

E.4.2. İDARİ PERSONEL

İDARİ PERSONEL: KADROLARIN DOLULUK ORANINA GÖRE

31 Aralık 2018 tarihi itibarıyla idari personel kadroların sınıflarına göre doluluk durumu:

İDARİ PERSONEL (Kadroların Doluluk Oranına Göre)	Dolu	Boş	Toplam
Genel İdari Hizmetler	2	0	2
Sağlık Hizmetleri Sınıfı			
Teknik Hizmetler Sınıfı	1		1
Eğitim ve Öğretim Hizmetleri Sınıfı			
Avukatlık Hizmetleri Sınıfı			
Din Hizmetleri Sınıfı			
Yardımcı Hizmetler Sınıfı	1		1
TOPLAM	4	0	4

İDARİ PERSONEL FİİLİ DURUMA GÖRE

31 Aralık 2018 tarihi itibariyle, akademik kadroda olanlar dahil, idari görev yapan personelin fiili olarak çalıştığı hizmet sınıfları:

İDARİ PERSONEL	Toplam
Genel İdari Hizmetler	3
Sağlık Hizmetleri Sınıfı	
Teknik Hizmetler Sınıfı	
Eğitim ve Öğretim Hizmetleri Sınıfı	
Avukatlık Hizmetleri Sınıfı	
Din Hizmetleri Sınıfı	
Yardımcı Hizmetler Sınıfı	1
TOPLAM	4

İDARİ PERSONELİN EĞİTİM DURUMU

31 Aralık 2018 tarihinde fiili olarak çalıştığı belirtilen personel göz önüne alınarak doldurulmuştur.

	İlköğretim	Lise	Ön Lisans	Lisans	Yüksek Lisans ve Doktora	TOPLAM
Kişi Sayısı		1	0	2	1	4
Yüzde		%25	%0	%50	%25	%100

İDARİ PERSONELİN HİZMET SÜRELERİ

	1-3 Yıl	4-6 Yıl	7-10 Yıl	11-15 Yıl	16-20 Yıl	21-Üzeri	TOPLAM
Kişi Sayısı	1	1	1			1	4
Yüzde	%25	%25	%25			%25	%100

İDARİ PERSONELİN YAŞ İTİBARIYLA DAĞILIMI

	21-25 Yaş	26-30 Yaş	31-35 Yaş	36-40 Yaş	41-50 Yaş	51-Üzeri	TOPLAM
Kişi Sayısı			1		1	2	4
Yüzde			%25		%25	%50	%100

İDARİ PERSONELİN KADIN-ERKEK DAĞILIMI

	Kadın	Erkek	Toplam
Kişi Sayısı	3	1	4
Yüzde	%75	%25	%100

E.4.3. SÖZLEŞMELİ İDARİ PERSONEL SÖZLEŞMELİ İDARİ PERSONEL DAĞILIMI

BİRİMLER	PERSONEL SAYISI
Sosyal Bilimler Enstitüsü	0

F. SUNULAN HİZMETLER

F.1. EĞİTİM HİZMETLERİ

F.1.1. EĞİTİM PROGRAMLARI

YÜKSEK LİSANS VE DOKTORA PROGRAMLARI

Birimin Adı	Programın Adı	Tezli	Tezsiz	Toplam
FEN-EDEBİYAT FAKÜLTESİ				
Batı Dilleri ve Edebiyatları Bölümü				3
	İngiliz Edebiyatı Y. Lisans	1		
	İngiliz Edebiyatı Doktora	1		
Çeviribilim Bölümü				3
	Yazılı Çeviri Y. Lisans	1		
	Konferans Çevirmenliği Tezsiz Y. Lisans		1	
	Çeviribilim Doktora	1		
Dilbilim Bölümü				2
	Dilbilim Y. Lisans	1		
	Dilbilim Doktora	1		
Felsefe Bölümü				2
	Felsefe Y. Lisans	1		
	Felsefe Doktora	1		
Psikoloji Bölümü				4
	Psikoloji Y. Lisans	1		
	Psikoloji Doktora	1		
	Klinik Psikoloji Y. Lisans	1		
	Klinik Psikoloji Doktora	1		
Sosyoloji Bölümü				1
	Sosyoloji Y. Lisans	1		
Tarih Bölümü				4
	Tarih Y. Lisans	1		
	Asya Çalışmaları Tezli Y. Lisans	1		
	Asya Çalışmaları II. Öğretim Tezsiz Y. Lisans		1	
	Tarih Doktora	1		
Türk Dili ve Edebiyatı Bölümü				2
	Türk Dili ve Edebiyatı Y. Lisans	1		
	Türk Dili ve Edebiyatı Doktora	1		

İKTİSADİ VE İDARİ BİLİMLER FAKÜLTESİ				
İktisat Bölümü				4
	İktisat Y. Lisans	1		
	İktisat Tezsiz Y. Lisans		1	
	Ekonomi ve Finans II.Öğretim Tezsiz Y. Lisans (ECONFIN)		1	
	İktisat Doktora	1		
İşletme Bölümü				4
	İşletme Tezli Y. Lisans	1		
	İşletme Tezsiz Yüksek Lisans (MBA)		1	
	İşletme II. Eğitim Tezsiz Y. Lisans (EMBA)		1	
	İşletme Doktora	1		
Siyaset Bilimi ve Uluslararası İlişkiler Bölümü				4
	Siyaset Bilimi ve Uluslararası İlişkiler Y. Lisans	1		
	<i>Uluslararası İlişkiler: Türkiye, Avrupa ve Orta Doğu II. Öğretim Tezli Y. Lisans (MIR Tezli)</i>	1		
	<i>Uluslararası İlişkiler: Türkiye, Avrupa ve Orta Doğu II. Öğretim Tezsiz Y. Lisans (MIR Tezsiz)</i>		1	
	Siyaset Bilimi ve Uluslararası İlişkiler Doktora	1		
EĞİTİM FAKÜLTESİ				
Bilgisayar ve Öğretim Teknolojileri Bölümü				1
	Eğitim Teknolojisi Y. Lisans	1		
Eğitim Bilimleri Bölümü				3
	Eğitim Bilimleri Y. Lisans	1		
	Rehberlik ve Psikolojik Danışmanlık Y. Lisans	1		
	Eğitim Bilimleri Doktora	1		
Temel Eğitim Bölümü				1
	İlköğretim Y. Lisans	1		
Yabancı Diller Eğitimi Bölümü				2
	İngiliz Dili Eğitimi Y. Lisans	1		
	İngiliz Dili Eğitimi Doktora	1		

UYGULAMALI BİLİMLER YÜKSEK OKULU				
Turizm İşletmeciliği Bölümü				1
	Sürdürülebilir Turizm Yönetimi Y. Lisans	1		
Uluslararası Ticaret Bölümü				2
	Uluslararası Ticaret Yönetimi Y. Lisans	1		
	Uluslararası Rekabet ve Ticaret 2. Öğretim Tezsiz Y.Lisans		1	
Yönetim Bilişim Sistemleri Bölümü				3
	Yönetim Bilişim Sistemleri Y. Lisans	1		
	İşletme Bilişim Sistemleri II. Öğretim Tezsiz Y. Lisans		1	
	Yönetim Bilişim Sistemleri Doktora	1	1	
DİSİPLİNLERARASI PROGRAMLAR				3
Bilgisayar Müh. Böl. – Batı Dilleri ve Edebiyatları Böl. (Dilbilim) – Felsefe Böl. – Psikoloji Böl.	Bilişsel Bilim Y. Lisans	1		
Batı Dilleri ve Edebiyatları Böl.- Türk Dili ve Edebiyatı Bölümü	Eleştiri ve Kültür Çalışmaları Y. Lisans	1		
Bilgisayar ve Öğretim Teknolojileri-Temel Eğitim-Matematik ve Fen Bilimleri Eğitimi	Öğrenme Bilimleri Doktora	1		
Atatürk İlkeleri ve İnkılap Tarihi Enst. - Felsefe Böl. - İktisat Böl. - Psikoloji Böl. - Siyaset Bilimi ve Uluslararası İlişkiler Böl.	Sosyal Politika Y. Lisans	1		
TOPLAM		40	9	49

F.1.2. ÖĞRENCİ SAYILARI

YÜKSEK LİSANS VE DOKTORA PROGRAMLARI ÖĞRENCİ SAYILARI

Programın Adı	2017-2018 Eğitim Öğretim Yılı				2018-2019 Eğitim Öğretim Yılı			
	II. Dönem				I. Dönem			
	Yüksek Lisans		Doktora	Toplam	Yüksek Lisans		Doktora	Toplam
	Tezli	Tezsiz			Tezli	Tezsiz		
ASYA ÇALIŞMALARI II. ÖĞRETİM TEZLİ YÜKSEK LİSANS	26	0	0	26	30	0	0	30
ASYA ÇALIŞMALARI II. ÖĞRETİM TEZSİZ YÜKSEK LİSANS	0	1	0	1	0	0	0	0
AVRUPA ÇALIŞMALARI	0	0	0	0	1	0	0	1
BİLİŞSEL BİLİM	23	0	0	23	22	0	0	22
ÇEVİRİBİLİM	0	0	14	14	0	0	15	15
DİLBİLİM	33	0	3	36	37	0	3	40
EĞİTİM BİLİMLERİ	16	0	16	32	13	0	14	27
EĞİTİM PROGRAMLARI VE ÖĞRETİM	2	0	0	2	2	0	0	2
EĞİTİM TEKNOLOJİSİ	26	0	0	26	20	0	0	20
EKONOMİ VE FİNANS II.ÖĞR.TEZSİZ Y.LİSANS	0	22	0	22	0	28	0	28
ELEŞTİRİ VE KÜLTÜR ARAŞTIRMALARI	16	0	0	16	16	0	0	16
FELSEFE	38	0	30	68	37	0	24	61
II. EĞİTİM İŞLETME TEZSİZ YÜKSEK LİSANS	0	27	0	27	0	23	0	23
İKTİSAT	59	0	11	70	53	0	9	62
İLKÖĞRETİM	31	0	0	31	28	0	0	28
İNGİLİZ EDEBİYATI	21	0	14	35	20	0	12	32
İŞLETME	0	0	56	56	0	0	54	54
İŞLETME BİLİŞİM SİSTEMLERİ II.ÖĞR.TEZ.YÜK.LİSANS	33	0	0	33	40	0	0	40
İŞLETME TEZLİ	23	0	0	23	25	0	0	25
İŞLETME TEZSİZ	0	4	0	4	0	11	0	11
KLİNİK PSİKOLOJİ	0	0	5	5	0	0	4	4
KONFERANS ÇEVİRMENLİĞİ TEZSİZ YÜKSEK LİS	0	1	0	1	0	2	0	2
ÖĞRENME BİLİMLERİ	0	0	9	9	0	0	15	15
PSİKOLOJİ	57	0	7	64	57	0	10	67
REHBERLİK VE PSİKOLOJİK DANIŞMANLIK	26	0	0	26	24	0	0	24
SİYASET BİLİMİ & ULUSLARARASI İLİŞKİLER	38	0	34	72	41	0	37	78
SOSYAL POLİTİKA TEZLİ YÜKSEK LİSANS	24	0	0	24	27	0	0	27
SOSYOLOJİ	40	0	0	40	43	0	0	43
SÜRDÜRÜLEBİLİR TURİZM YÖNETİMİ	13	0	0	13	12	0	0	12
TARİH	55	0	36	91	64	0	28	92
TÜRK DİLİ & EDEBİYATI	40	0	34	74	43	0	40	83
ULUSLARARASI İLİŞKİLER:TÜRKİYE,AVRUPA VE ORTA DOĞU	17	0	0	17	14	0	0	14
ULUSLARARASI İLİŞKİLER:TÜRKİYE,AVRUPA VE ORTA DOĞU İLÖĞRETİM TEZLİ YÜKSEK LİSANS	12	0	0	12	14	0	0	14

ULUSLARARASI REKABET VE TİCARET II.ÖĞRETİM TEZSİZ YÜKSEK L.	0	12	0	12	0	16	0	16
ULUSLARARASI TİCARET YÖNETİMİ	43	0	0	43	48	0	0	48
YABANCI DİLLER EĞİTİMİ	36	0	21	57	35	0	25	60
YAZILI ÇEVİRİ	7	0	0	7	12	0	0	12
YÖNETİM BİLİŞİM SİSTEMLERİ BÖLÜMÜ	59	0	20	79	56	0	19	75
TOPLAM	814	67	310	1191	834	80	309	1223

YABANCI DİL HAZIRLIK SINIFI ÖĞRENCİ SAYILARI

Programın Adı	2017-2018 Eğitim Öğretim Yılı II. Dönem				2018-2019 Eğitim Öğretim Yılı I. Dönem			
	Erkek	Kadın	Top.	Yüzde (*)	Erkek	Kadın	Top.	Yüzde (*)
Lisansüstü Programı								
BİLİŞSEL BİLİM YÜKSEK LİSANS	0	0	0	0	1	0	1	4
İKTİSAT YÜKSEK LİSANS	0	0	0	0	1	0	1	1
İLKÖĞRETİM YÜKSEK LİSANS	0	0	0	0	0	1	1	3
SİYASET BİLİMİ & ULUSLARARASI İLİŞKİLER YÜKSEK LİSANS	0	0	0	0	1	0	1	2
SOSYAL POLİTİKA TEZLİ YÜKSEK LİSANS	0	1	1	4	1	0	1	3
Toplam	0	1	1	4	4	1	5	

(*)Yabancı dil eğitimi gören öğrenci sayısının toplam öğrenci sayısına oranı (Yabancı dil eğitimi gören öğrenci sayısı / toplam öğrenci sayısı * 100)

CİNSİYETE GÖRE ÖĞRENCİ SAYILARI

2017-2018 Eğitim Öğretim Yılı II. Dönem										
Programın Adı	I. Öğretim			II. Öğretim			Toplam		Genel Toplam	
	Erkek	Kız	Top.	Erkek	Kız	Top.	Erkek	Kız		
Lisansüstü Program										
ASYA ÇALIŞMALARI II. ÖĞRETİM TEZLİ - Y. LİSANS	0	0	0	8	18	26	8	18	26	
ASYA ÇALIŞMALARI II. ÖĞRETİM TEZSİZ - Y. LİSANS	0	0	0	1	0	1	1	0	1	
BİLİŞSEL BİLİM- Y. LİSANS	10	13	23	0	0	0	10	13	23	
DİLBİLİM- Y. LİSANS	10	23	33	0	0	0	10	23	33	
EĞİTİM BİLİMLERİ- Y. LİSANS	2	14	16	0	0	0	2	14	16	
EĞİTİM PROGRAMLARI VE ÖĞRETİM- Y. LİSANS	0	2	2	0	0	0	0	2	2	
EĞİTİM TEKNOLOJİSİ- Y. LİSANS	6	20	26	0	0	0	6	20	26	
EKONOMİ VE FİNANS II.ÖĞR.TEZSİZ - Y. LİSANS	0	0	0	15	7	22	15	7	22	
ELEŞTİRİ VE KÜLTÜR ARAŞTIRMALARI- Y. LİSANS	6	10	16	0	0	0	6	10	16	
FELSEFE- Y. LİSANS	24	14	38	0	0	0	24	14	38	
II. EĞİTİM İŞLETME TEZSİZ - Y. LİSANS	0	0	0	18	9	27	18	9	27	
İKTİSAT- Y. LİSANS	37	22	59	0	0	0	37	22	59	

İLKÖĞRETİM- Y. LİSANS	2	29	31	0	0	0	2	29	31
İNGİLİZ EDEBİYATI- Y. LİSANS	6	15	21	0	0	0	6	15	21
İŞLETME BİLİŞİM SİSTEMLERİ II.ÖĞR.TEZ.- Y. LİSANS	0	0	0	12	21	33	12	21	33
İŞLETME TEZLİ- Y. LİSANS	12	11	23	0	0	0	12	11	23
İŞLETME TEZSİZ- Y. LİSANS	3	1	4	0	0	0	3	1	4
KONFERANS ÇEVİRMENLİĞİ TEZSİZ - Y. LİSANS	1	0	1	0	0	0	1	0	1
PSİKOLOJİ- Y. LİSANS	10	47	57	0	0	0	10	47	57
REHBERLİK VE PSİKOLOJİK DANIŞMANLIK- Y. LİSANS	6	20	26	0	0	0	6	20	26
SİYASET BİLİMİ & ULUSLARARASI İLİŞKİLER- Y. LİSANS	19	19	38	0	0	0	19	19	38
SOSYAL POLİTİKA TEZLİ - Y. LİSANS	6	19	25	0	0	0	6	19	25
SOSYOLOJİ- Y. LİSANS	15	25	40	0	0	0	15	25	40
SÜRDÜRÜLEBİLİR TURİZM YÖNETİMİ- Y. LİSANS	3	10	13	0	0	0	3	10	13
TARİH- Y. LİSANS	28	27	55	0	0	0	28	27	55
TÜRK DİLİ & EDEBİYATI- Y. LİSANS	17	23	40	0	0	0	17	23	40
ULUSLARARASI İLİŞKİLER:TÜRKİYE,AVRUPA VE ORTA DOĞU- Y. LİSANS	0	0	0	9	8	17	9	8	17
ULUSLARARASI İLİŞKİLER:TÜRKİYE,AVRUPA VE ORTA DOĞU II.ÖĞRETİM TEZLİ - Y. LİSANS	0	0	0	6	6	12	6	6	12
ULUSLARARASI REKABET VE TİCARET II.ÖĞRETİM TEZSİZ - Y. LİSANS	0	0	0	8	4	12	8	4	12
ULUSLARARASI TİCARET YÖNETİMİ- Y. LİSANS	25	18	43	0	0	0	25	18	43
YABANCI DİLLER EĞİTİMİ- Y. LİSANS	7	29	36	0	0	0	7	29	36
YAZILI ÇEVİRİ- Y. LİSANS	3	4	7	0	0	0	3	4	7
YÖNETİM BİLİŞİM SİSTEMLERİ BÖLÜMÜ- Y. LİSANS	39	20	59	0	0	0	39	20	59
ÇEVİRİBİLİM- DOKTORA	2	12	14	0	0	0	2	12	14
ÇEVRE BİLİMLERİ- DOKTORA	11	25	36	0	0	0	11	25	36
ÇEVRE TEKNOLOJİSİ- DOKTORA	8	15	23	0	0	0	8	15	23
DİLBİLİM- DOKTORA	1	2	3	0	0	0	1	2	3
EĞİTİM BİLİMLERİ- DOKTORA	3	13	16	0	0	0	3	13	16
FELSEFE- DOKTORA	16	14	30	0	0	0	16	14	30
İKTİSAT- DOKTORA	1	10	11	0	0	0	1	10	11
İNGİLİZ EDEBİYATI- DOKTORA	3	11	14	0	0	0	3	11	14
İŞLETME- DOKTORA	27	29	56	0	0	0	27	29	56
KLİNİK PSİKOLOJİ- DOKTORA	0	5	5	0	0	0	0	5	5
ÖĞRENME BİLİMLERİ- DOKTORA	3	6	9	0	0	0	3	6	9
PSİKOLOJİ- DOKTORA	0	7	7	0	0	0	0	7	7
SİYASET BİLİMİ & ULUSLARARASI İLİŞKİLER- DOKTORA	21	13	34	0	0	0	21	13	34
TARİH- DOKTORA	14	22	36	0	0	0	14	22	36
TÜRK DİLİ & EDEBİYATI- DOKTORA	9	25	34	0	0	0	9	25	34
YABANCI DİLLER EĞİTİMİ- DOKTORA	7	14	21	0	0	0	7	14	21
YÖNETİM BİLİŞİM SİSTEMLERİ BÖLÜMÜ- DOKTORA	9	11	20	0	0	0	9	11	20
TOPLAM	432	669	1101	77	73	150	509	742	1251

(* Hazırlık Sınıfı Dahil)

2018-2019 Eğitim Öğretim Yılı I. Dönem									
Programın Adı	I. Öğretim			II. Öğretim			Toplam		Genel Toplam
	Erkek	Kız	Top.	Erkek	Kız	Top.	Erkek	Kız	
Lisansüstü Program									
ASYA ÇALIŞMALARI II. ÖĞRETİM TEZLİ - Y. LİSANS	0	0	0	9	21	30	9	21	30
AVRUPA ÇALIŞMALARI- Y. LİSANS	0	0	0	0	1	1	0	1	1
BİLİŞSEL BİLİM- Y. LİSANS	10	13	23	0	0	0	10	13	23
ÇEVRE BİLİMLERİ- Y. LİSANS	16	34	50	0	0	0	16	34	50
ÇEVRE TEKNOLOJİSİ- Y. LİSANS	12	19	31	0	0	0	12	19	31
DİLBİLİM- Y. LİSANS	13	24	37	0	0	0	13	24	37
EĞİTİM BİLİMLERİ- Y. LİSANS	2	11	13	0	0	0	2	11	13
EĞİTİM PROGRAMLARI VE ÖĞRETİM- Y. LİSANS	0	2	2	0	0	0	0	2	2
EĞİTİM TEKNOLOJİSİ- Y. LİSANS	3	17	20	0	0	0	3	17	20
EKONOMİ VE FİNANS II.ÖĞR.TEZSİZ - Y. LİSANS	0	0	0	19	9	28	19	9	28
ELEŞTİRİ VE KÜLTÜR ARAŞTIRMALARI- Y. LİSANS	6	10	16	0	0	0	6	10	16
FELSEFE- Y. LİSANS	25	12	37	0	0	0	25	12	37
II. EĞİTİM İŞLETME TEZSİZ - Y. LİSANS	0	0	0	14	9	23	14	9	23
İKTİSAT- Y. LİSANS	35	19	54	0	0	0	35	19	54
İLKÖĞRETİM- Y. LİSANS	1	28	29	0	0	0	1	28	29
İNGİLİZ EDEBİYATI- Y. LİSANS	5	15	20	0	0	0	5	15	20
İŞLETME BİLİŞİM SİSTEMLERİ II.ÖĞR.TEZ- Y. LİSANS	0	0	0	19	21	40	19	21	40
İŞLETME TEZLİ- Y. LİSANS	14	11	25	0	0	0	14	11	25
İŞLETME TEZSİZ- Y. LİSANS	8	3	11	0	0	0	8	3	11
KONFERANS ÇEVİRİMLİĞİ TEZSİZ - Y. LİSANS	1	1	2	0	0	0	1	1	2
PSİKOLOJİ- Y. LİSANS	12	45	57	0	0	0	12	45	57
REHBERLİK VE PSİKOLOJİK DANIŞMANLIK- Y. LİSANS	6	18	24	0	0	0	6	18	24
SİYASET BİLİMİ & ULUSLARARASI İLİŞKİLER- Y. LİSANS	20	22	42	0	0	0	20	22	42
SOSYAL POLİTİKA TEZLİ - Y. LİSANS	6	22	28	0	0	0	6	22	28
SOSYOLOJİ- Y. LİSANS	16	27	43	0	0	0	16	27	43
SÜRDÜRÜLEBİLİR TURİZM YÖNETİMİ- Y. LİSANS	3	9	12	0	0	0	3	9	12
TARİH- Y. LİSANS	32	32	64	0	0	0	32	32	64
TÜRK DİLİ & EDEBİYATI- Y. LİSANS	14	29	43	0	0	0	14	29	43
ULUSLARARASI İLİŞKİLER:TÜRKİYE,AVRUPA VE ORTA DOĞU- Y. LİSANS	0	0	0	5	9	14	5	9	14
ULUSLARARASI İLİŞKİLER:TÜRKİYE,AVRUPA VE ORTA DOĞU II.ÖĞRETİM TEZLİ - Y. LİSANS	0	0	0	7	7	14	7	7	14
ULUSLARARASI REKABET VE TİCARET II.ÖĞRETİM TEZSİZ - Y. LİSANS	0	0	0	8	8	16	8	8	16
ULUSLARARASI TİCARET YÖNETİMİ- Y. LİSANS	29	19	48	0	0	0	29	19	48
YABANCI DİLLER EĞİTİMİ- Y. LİSANS	6	29	35	0	0	0	6	29	35
YAZILI ÇEVİRİ- Y. LİSANS	5	7	12	0	0	0	5	7	12
YÖNETİM BİLİŞİM SİSTEMLERİ BÖLÜMÜ- Y. LİSANS	38	18	56	0	0	0	38	18	56
ÇEVİRİBİLİM- DOKTORA	2	13	15	0	0	0	2	13	15

ÇEVRE BİLİMLERİ- DOKTORA	11	21	32	0	0	0	11	21	32
ÇEVRE TEKNOLOJİSİ- DOKTORA	6	15	21	0	0	0	6	15	21
DİLBİLİM- DOKTORA	1	2	3	0	0	0	1	2	3
EĞİTİM BİLİMLERİ- DOKTORA	2	12	14	0	0	0	2	12	14
FELSEFE- DOKTORA	13	11	24	0	0	0	13	11	24
İKTİSAT- DOKTORA	2	7	9	0	0	0	2	7	9
İNGİLİZ EDEBİYATI- DOKTORA	3	9	12	0	0	0	3	9	12
İŞLETME- DOKTORA	25	29	54	0	0	0	25	29	54
KLİNİK PSİKOLOJİ- DOKTORA	0	4	4	0	0	0	0	4	4
ÖĞRENME BİLİMLERİ- DOKTORA	6	9	15	0	0	0	6	9	15
PSİKOLOJİ- DOKTORA	1	9	10	0	0	0	1	9	10
SİYASET BİLİMİ & ULUSLARARASI İLİŞKİLER- DOKTORA	22	15	37	0	0	0	22	15	37
TARİH- DOKTORA	12	16	28	0	0	0	12	16	28
TÜRK DİLİ & EDEBİYATI- DOKTORA	15	25	40	0	0	0	15	25	40
YABANCI DİLLER EĞİTİMİ- DOKTORA	9	16	25	0	0	0	9	16	25
YÖNETİM BİLİŞİM SİSTEMLERİ BÖLÜMÜ- DOKTORA	10	9	19	0	0	0	10	9	19
TOPLAM	478	718	1196	81	85	166	559	803	1362

(* Hazırlık Sınıfı Dahil)

ENGELLİ ÖĞRENCİ SAYILARI (*)

Programın Adı	2017-2018 Eğitim Öğretim Yılı II. Dönem			2018-2019 Eğitim Öğretim Yılı I. Dönem		
	Erkek	Kız	Toplam	Erkek	Kız	Toplam
Lisansüstü Program						
PSİKOLOJİ YÜKSEK LİSANS		1	1		1	1
REHBERLİK VE PSİKOLOJİK DANIŞMANLIK YÜKSEK LİSANS		1	1		1	1
SİYASET BİLİMİ & ULUSLARARASI İLİŞKİLER YÜKSEK LİSANS	1		1	1		1
TARİH YÜKSEK LİSANS	1		1	1		1

(* Hazırlık Sınıfı Dahil)

YABANCI UYRUKLU ÖĞRENCİLERİN GELDİKLERİ ÜLKE VE PROGRAMLARA GÖRE DAĞILIMI

2017-2018 Eğitim Öğretim Yılı II. Dönem				
Programın Adı	Geldiği Ülke	Cinsiyeti		Toplam
		Kız	Erkek	
Lisansüstü Program				
ASYA ÇALIŞMALARI II. ÖĞRETİM TEZSİZ YÜKSEK LİSANS	ÇİN	2	1	3
DİLBİLİM	ABD	1	0	1
DİLBİLİM	ALMANYA	1	0	1
DİLBİLİM	KAZAKİSTAN	1	0	1
EĞİTİM BİLİMLERİ	ALMANYA	1	0	1
ELEŞTİRİ VE KÜLTÜR ARAŞTIRMALARI	ABD	1	0	1
ELEŞTİRİ VE KÜLTÜR ARAŞTIRMALARI	BOSNA-HERSEK	1	0	1
ELEŞTİRİ VE KÜLTÜR ARAŞTIRMALARI	BREZİLYA	0	1	1
ELEŞTİRİ VE KÜLTÜR ARAŞTIRMALARI	FAS	1	0	1
FELSEFE	İRAN	1	1	2
FELSEFE	KORE	0	1	1
FELSEFE	LÜBNAN	0	1	1
II. EĞİTİM İŞLETME TEZSİZ YÜKSEK LİSANS	İRAN	1	0	1
İKTİSAT	KIRGIZİSTAN	0	1	1
İNGİLİZ EDEBİYATI	ABD	1	0	1
İŞLETME	ALMANYA	1	0	1
İŞLETME	FRANSA	1	2	3
İŞLETME BİLİŞİM SİSTEMLERİ II.ÖĞR.TEZ.YÜK.LİSANS	KORE	0	1	1
İŞLETME TEZLİ	ALMANYA	1	0	1
SİYASET BİLİMİ & ULUSLARARASI İLİŞKİLER	ABD	0	1	1
SİYASET BİLİMİ & ULUSLARARASI İLİŞKİLER	ÇEK CUMHURİYETİ	0	0	0
SİYASET BİLİMİ & ULUSLARARASI İLİŞKİLER	İRLANDA	0	1	1
SİYASET BİLİMİ & ULUSLARARASI İLİŞKİLER	NORVEÇ	0	1	1
SOSYOLOJİ	ALMANYA	0	1	1
SÜRDÜRÜLEBİLİR TURİZM YÖNETİMİ	İRAN	1	0	1
TARİH	ALMANYA	1	0	1
TARİH	ARJANTİN	0	1	1
TARİH	PAKİSTAN	0	1	1
ULUSLARARASI İLİŞKİLER:TÜRKİYE,AVRUPA VE ORTA DOĞU	ABD	0	2	2

ULUSLARARASI İLİŞKİLER:TÜRKİYE,AVRUPA VE ORTA DOĞU	BREZİLYA	1	0	1
ULUSLARARASI İLİŞKİLER:TÜRKİYE,AVRUPA VE ORTA DOĞU	FAS	1	0	1
ULUSLARARASI İLİŞKİLER:TÜRKİYE,AVRUPA VE ORTA DOĞU	FİLİSTİN	1	0	1
ULUSLARARASI İLİŞKİLER:TÜRKİYE,AVRUPA VE ORTA DOĞU	İSVİÇRE	0	1	1
ULUSLARARASI İLİŞKİLER:TÜRKİYE,AVRUPA VE ORTA DOĞU	SLOVAKYA	1	0	1
ULUSLARARASI İLİŞKİLER:TÜRKİYE,AVRUPA VE ORTA DOĞU	ÜRDÜN	1	0	1
ULUSLARARASI İLİŞKİLER:TÜRKİYE,AVRUPA VE ORTA DOĞU II.ÖĞRETİM TEZLİ YÜKSEK LİSANS	ABD	0	1	1
ULUSLARARASI İLİŞKİLER:TÜRKİYE,AVRUPA VE ORTA DOĞU II.ÖĞRETİM TEZLİ YÜKSEK LİSANS	AVUSTURYA	0	1	1
ULUSLARARASI İLİŞKİLER:TÜRKİYE,AVRUPA VE ORTA DOĞU II.ÖĞRETİM TEZLİ YÜKSEK LİSANS	İNGİLTERE	0	1	1
ULUSLARARASI TİCARET YÖNETİMİ	ABD	0	1	1
ULUSLARARASI TİCARET YÖNETİMİ	ALMANYA	0	1	1
ULUSLARARASI TİCARET YÖNETİMİ	ARNAVUTLUK	1	0	1
ULUSLARARASI TİCARET YÖNETİMİ	AZERBAYCAN	1	0	1
ULUSLARARASI TİCARET YÖNETİMİ	İRAN	0	1	1
ULUSLARARASI TİCARET YÖNETİMİ	LÜBNAN	1	0	1
ULUSLARARASI TİCARET YÖNETİMİ	POLONYA	1	0	1
YÖNETİM BİLİŞİM SİSTEMLERİ BÖLÜMÜ	SURİYE	0	1	1
FELSEFE	ABD	0	1	1
İŞLETME	İRAN	0	1	1
İŞLETME	LETONYA	1	0	1
ÖĞRENME BİLİMLERİ	NJERYA	1	0	1
SİYASET BİLİMİ & ULUSLARARASI İLİŞKİLER	ARNAVUTLUK	1	0	1
SİYASET BİLİMİ & ULUSLARARASI İLİŞKİLER	KAMERUN	1	0	1
SİYASET BİLİMİ & ULUSLARARASI İLİŞKİLER	KORE	0	1	1
SİYASET BİLİMİ & ULUSLARARASI İLİŞKİLER	YUNANİSTAN	0	1	1
TARİH	BOSNA-HERSEK	0	1	1
TARİH	SIRBİSTAN	1	0	1
YABANCI DİLLER EĞİTİMİ	İRAN	0	1	1
Toplam		31	31	62

2018-2019 Eğitim Öğretim Yılı I. Dönem				
Programın Adı	Geldiği Ülke	Cinsiyeti		Toplam
		Kız	Erkek	
Lisansüstü Program				
DİLBİLİM	ABD	2	0	2
DİLBİLİM	KAZAKİSTAN	1	0	1
EKONOMİ VE FİNANS II.ÖĞR.TEZSİZ Y.LİSANS	KANADA	0	1	1
EKONOMİ VE FİNANS II.ÖĞR.TEZSİZ Y.LİSANS	KAZAKİSTAN	0	1	1
ELEŞTİRİ VE KÜLTÜR ARAŞTIRMALARI	ABD	1	0	1
ELEŞTİRİ VE KÜLTÜR ARAŞTIRMALARI	BOSNA-HERSEK	1	0	1
ELEŞTİRİ VE KÜLTÜR ARAŞTIRMALARI	BREZİLYA	0	1	1
ELEŞTİRİ VE KÜLTÜR ARAŞTIRMALARI	FAS	1	0	1
FELSEFE	AFGANİSTAN	0	1	1
FELSEFE	İRAN	1	1	2
FELSEFE	KORE	0	1	1
FELSEFE	LÜBNAN	0	1	1
İKTİSAT	ALMANYA	0	2	2
İNGİLİZ EDEBİYATI	ABD	1	0	1
İŞLETME	ALMANYA	0	1	1
İŞLETME	FRANSA	2	3	5
İŞLETME BİLİŞİM SİSTEMLERİ II.ÖĞR.TEZ.YÜK.LİSANS	ALMANYA	0	1	1
İŞLETME BİLİŞİM SİSTEMLERİ II.ÖĞR.TEZ.YÜK.LİSANS	AZERBAYCAN	0	1	1
İŞLETME BİLİŞİM SİSTEMLERİ II.ÖĞR.TEZ.YÜK.LİSANS	KORE	0	1	1
İŞLETME BİLİŞİM SİSTEMLERİ II.ÖĞR.TEZ.YÜK.LİSANS	YUNANİSTAN	0	1	1
SİYASET BİLİMİ & ULUSLARARASI İLİŞKİLER	ABD	0	1	1
SİYASET BİLİMİ & ULUSLARARASI İLİŞKİLER	ALMANYA	1	0	1
SİYASET BİLİMİ & ULUSLARARASI İLİŞKİLER	FRANSA	1	0	1
SİYASET BİLİMİ & ULUSLARARASI İLİŞKİLER	KAZAKİSTAN	1	0	1
SOSYOLOJİ	ALMANYA	0	1	1
SOSYOLOJİ	MOLDOVA	0	1	1
SÜRDÜRÜLEBİLİR TURİZM YÖNETİMİ	İRAN	1	0	1
TARİH	ABD	0	1	1
TARİH	ALMANYA	1	0	1
TARİH	ARJANTİN	0	1	1
TARİH	FRANSA	1	0	1
TARİH	İTALYA	1	0	1

TARİH	PAKİSTAN	0	1	1
ULUSLARARASI İLİŞKİLER:TÜRKİYE,AVRUPA VE ORTA DOĞU	AVUSTURYA	1	0	1
ULUSLARARASI İLİŞKİLER:TÜRKİYE,AVRUPA VE ORTA DOĞU	AZERBAYCAN	0	1	1
ULUSLARARASI İLİŞKİLER:TÜRKİYE,AVRUPA VE ORTA DOĞU	FİLİSTİN	1	0	1
ULUSLARARASI İLİŞKİLER:TÜRKİYE,AVRUPA VE ORTA DOĞU	İSVİÇRE	0	1	1
ULUSLARARASI İLİŞKİLER:TÜRKİYE,AVRUPA VE ORTA DOĞU	LÜBNAN	1	0	1
ULUSLARARASI İLİŞKİLER:TÜRKİYE,AVRUPA VE ORTA DOĞU	MISIR	0	1	1
ULUSLARARASI İLİŞKİLER:TÜRKİYE,AVRUPA VE ORTA DOĞU	SLOVENYA	1	0	1
ULUSLARARASI İLİŞKİLER:TÜRKİYE,AVRUPA VE ORTA DOĞU	ÜRDÜN	1	0	1
ULUSLARARASI İLİŞKİLER:TÜRKİYE,AVRUPA VE ORTA DOĞU İL ÖĞRETİM TEZLİ YÜKSEK LİSANS	ABD	0	2	2
ULUSLARARASI İLİŞKİLER:TÜRKİYE,AVRUPA VE ORTA DOĞU İL ÖĞRETİM TEZLİ YÜKSEK LİSANS	İNGİLTERE	0	1	1
ULUSLARARASI REKABET VE TİCARET İL ÖĞRETİM TEZSİZ YÜKSEK L.	İRAN	1	0	1
ULUSLARARASI REKABET VE TİCARET İL ÖĞRETİM TEZSİZ YÜKSEK L.	JAPONYA	1	0	1
ULUSLARARASI REKABET VE TİCARET İL ÖĞRETİM TEZSİZ YÜKSEK L.	KAZAKİSTAN	0	1	1
ULUSLARARASI TİCARET YÖNETİMİ	ABD	0	1	1
ULUSLARARASI TİCARET YÖNETİMİ	AZERBAYCAN	1	0	1
ULUSLARARASI TİCARET YÖNETİMİ	İRAN	1	1	2
ULUSLARARASI TİCARET YÖNETİMİ	LÜBNAN	1	0	1
ULUSLARARASI TİCARET YÖNETİMİ	POLONYA	1	0	1
ULUSLARARASI TİCARET YÖNETİMİ	RUSYA FEDERASYONU	0	1	1
YAZILI ÇEVİRİ	ROMANYA	1	0	1
YÖNETİM BİLİŞİM SİSTEMLERİ BÖLÜMÜ	ALMANYA	1	0	1
YÖNETİM BİLİŞİM SİSTEMLERİ BÖLÜMÜ	SURİYE	0	1	1
FELSEFE	ABD	0	1	1
İŞLETME	İRAN	0	1	1
ÖĞRENME BİLİMLERİ	NİJERYA	1	0	1
SİYASET BİLİMİ & ULUSLARARASI İLİŞKİLER	ABD	1	1	2

SİYASET BİLİMİ & ULUSLARARASI İLİŞKİLER	ALMANYA	1	0	1
SİYASET BİLİMİ & ULUSLARARASI İLİŞKİLER	ARNAVUTLUK	1	0	1
SİYASET BİLİMİ & ULUSLARARASI İLİŞKİLER	KAMERUN	1	0	1
SİYASET BİLİMİ & ULUSLARARASI İLİŞKİLER	KORE	0	1	1
SİYASET BİLİMİ & ULUSLARARASI İLİŞKİLER	YUNANİSTAN	0	1	1
TARİH	ABD	0	1	1
TARİH	BOSNA-HERSEK	0	1	1
YABANCI DİLLER EĞİTİMİ	İRAN	0	1	1
Toplam		35	42	77

AÇILAN DERS SAYISI

2017-2018 Eğitim Öğretim Yılı II. Dönem							
Birim/Bölüm Adı	Açılan Ders Sayısı	Dersi Alan Öğrenci Sayısı					
		Lisans			Lisansüstü		
		B.Ü.	Özel, Değişim, Erasmus		B.Ü.	Özel, Değişim, Erasmus	
			Yurt içi (Türk)	Yurt dışı (Yabancı)		Yurt içi (Türk)	Yurt dışı (Yabancı)
ASYA ÇALIŞMALARI II. ÖĞRETİM TEZLİ YÜKSEK LİSANS	3	0	0	0	31	0	0
ASYA ÇALIŞMALARI II. ÖĞRETİM TEZSİZ YÜKSEK LİSANS	13	0	0	0	28	0	0
BATI DİLLERİ VE EDEBİYATLARI	24	0	0	0	60	0	0
BİLİŞSEL BİLİM	9	0	0	0	21	0	0
ÇEVİRİBİLİM	2	0	0	0	12	0	0
DİLBİLİM	16	0	0	0	50	0	0
EĞİTİM BİLİMLERİ	22	0	0	0	114	0	0
EĞİTİM TEKNOLOJİSİ	10	0	0	0	47	0	0
EKONOMİ VE FİNANS II.ÖĞR.TEZSİZ Y.LİSANS	30	0	0	0	132	0	0
ELEŞTİRİ VE KÜLTÜR ARAŞTIRMALARI	8	0	0	0	24	0	0
FELSEFE	23	28	0	0	104	1	0
II. EĞİTİM İŞLETME TEZSİZ YÜKSEK LİSANS	112	0	0	0	364	0	0
İKTİSAT	24	25	0	0	164	0	0
İLKÖĞRETİM	14	3	0	0	62	0	0
İŞLETME	53	11	0	0	154	4	18
İŞLETME BİLİŞİM SİSTEMLERİ II.ÖĞR.TEZ.YÜK.LİSANS	25	0	0	0	196	0	0
PSİKOLOJİ	22	0	0	0	119	0	0
SİYASET BİLİMİ & ULUSLARARASI İLİŞKİLER	23	2	0	2	89	2	3
SOSYAL POLİTİKA TEZLİ YÜKSEK LİSANS	11	2	0	0	63	0	0

SOSYOLOJİ	17	15	0	0	68	2	0
SÜRDÜRÜLEBİLİR TURİZM YÖNETİMİ	7	0	0	0	28	0	0
TARİH	25	22	0	2	117	0	0
TÜRK DİLİ & EDEBİYATI	12	1	0	1	74	0	0
ULUSLARARASI İLİŞKİLER:TÜRKİYE,AVRUPA VE ORTA DOĞU	17	0	0	0	119	0	0
ULUSLARARASI İLİŞKİLER:TÜRKİYE,AVRUPA VE ORTA DOĞU İL.ÖĞRETİM TEZLİ YÜKSEK LİSANS	16	0	0	0	33	0	0
ULUSLARARASI REKABET VE TİCARET İL.ÖĞRETİM TEZSİZ YÜKSEK L.	19	0	0	0	65	0	0
ULUSLARARASI TİCARET YÖNETİMİ	16	2	0	1	111	1	3
YABANCI DİLLER EĞİTİMİ	22	0	0	0	76	0	0
YAZILI ÇEVİRİ	6	0	0	0	18	0	0
YÖNETİM BİLİŞİM SİSTEMLERİ BÖLÜMÜ	21	1	0	0	108	0	2
ÇEVİRİBİLİM	2	0	0	0	10	0	0
DİLBİLİM	2	0	0	0	3	0	0
EĞİTİM BİLİMLERİ	6	0	0	0	16	0	0
FELSEFE	6	0	0	0	12	0	0
İKTİSAT	2	0	0	0	2	0	0
İŞLETME	3	0	0	0	11	0	1
ÖĞRENME BİLİMLERİ	5	0	0	0	28	0	0
PSİKOLOJİ	7	0	0	0	14	0	0
SİYASET BİLİMİ & ULUSLARARASI İLİŞKİLER	8	0	0	0	24	0	0
TARİH	8	0	0	1	38	0	0
TÜRK DİLİ & EDEBİYATI	12	0	0	0	37	0	0
YABANCI DİLLER EĞİTİMİ	2	0	0	0	5	0	0
YÖNETİM BİLİŞİM SİSTEMLERİ BÖLÜMÜ	17	0	0	0	38	0	0
TOPLAM	702	112	0	7	2889	10	27

2018-2019 Eğitim Öğretim Yılı I. Dönem							
Birim/Bölüm Adı	Açılan Ders Sayısı	Dersi Alan Öğrenci Sayısı					
		Lisans			Lisansüstü		
		B.Ü.	Özel, Değişim, Erasmus		B.Ü.	Özel, Değişim, Erasmus	
			Yurt içi (Türk)	Yurt dışı (Yabancı)		Yurt içi (Türk)	Yurt dışı (Yabancı)
ASYA ÇALIŞMALARI II. ÖĞRETİM TEZLİ YÜKSEK LİSANS	2	0	0	0	29	0	0
ASYA ÇALIŞMALARI II. ÖĞRETİM TEZSİZ YÜKSEK LİSANS	13	0	0	0	45	0	0
BATI DİLLERİ VE EDEBİYATLARI	13	0	0	0	31	0	0
BİLİŞSEL BİLİM	9	6	0	0	20	0	0
ÇEVİRİBİLİM	2	0	0	0	8	0	0
DİLBİLİM	22	0	0	0	62	0	0

EĞİTİM BİLİMLERİ	13	11	0	0	52	0	0
EĞİTİM TEKNOLOJİSİ	8	0	0	0	28	0	0
EKONOMİ VE FİNANS II.ÖĞR.TEZSİZ Y.LİSANS	24	0	0	0	156	0	0
ELEŞTİRİ VE KÜLTÜR ARAŞTIRMALARI	5	0	0	0	16	0	0
FELSEFE	22	16	0	0	109	0	0
II. EĞİTİM İŞLETME TEZSİZ YÜKSEK LİSANS	48	0	0	0	239	0	0
İKTİSAT	19	19	0	0	152	0	7
İLKÖĞRETİM	14	5	0	0	54	0	0
İŞLETME	50	2	0	1	187	3	33
İŞLETME BİLİŞİM SİSTEMLERİ II.ÖĞR.TEZ.YÜK.LİSANS	24	0	0	0	187	0	0
PSİKOLOJİ	23	0	0	0	101	0	0
SİYASET BİLİMİ & ULUSLARARASI İLİŞKİLER	22	1	0	1	90	1	2
SOSYAL POLİTİKA TEZLİ YÜKSEK LİSANS	9	1	0	0	53	0	0
SOSYOLOJİ	16	17	0	0	70	0	0
SÜRDÜRÜLEBİLİR TURİZM YÖNETİMİ	8	1	0	1	21	0	0
TARİH	23	4	0	2	133	0	2
TÜRK DİLİ & EDEBİYATI	13	0	0	0	71	0	0
ULUSLARARASI İLİŞKİLER:TÜRKİYE,AVRUPA VE ORTA DOĞU	15	0	0	0	97	0	0
ULUSLARARASI İLİŞKİLER:TÜRKİYE,AVRUPA VE ORTA DOĞU II.ÖĞRETİM TEZLİ YÜKSEK LİSANS	16	0	0	0	38	0	0
ULUSLARARASI REKABET VE TİCARET II.ÖĞRETİM TEZSİZ YÜKSEK L.	20	0	0	0	88	0	0
ULUSLARARASI TİCARET YÖNETİMİ	14	0	0	0	115	0	4
YABANCI DİLLER EĞİTİMİ	25	0	0	0	85	0	0
YAZILI ÇEVİRİ	6	0	0	0	17	0	0
YÖNETİM BİLİŞİM SİSTEMLERİ BÖLÜMÜ	22	1	0	0	112	0	3
ÇEVİRİBİLİM	3	0	0	0	11	0	0
DİLBİLİM	2	0	0	0	3	0	0
EĞİTİM BİLİMLERİ	3	0	0	0	11	0	0
FELSEFE	7	0	0	0	17	0	0
İKTİSAT	3	0	0	0	3	0	0
İŞLETME	4	0	0	0	15	0	0
ÖĞRENME BİLİMLERİ	6	0	0	0	35	1	0
PSİKOLOJİ	7	0	0	0	12	0	0
SİYASET BİLİMİ & ULUSLARARASI İLİŞKİLER	8	0	0	0	21	0	0
TARİH	9	0	0	0	23	0	0
TÜRK DİLİ & EDEBİYATI	10	0	0	0	32	0	0
YABANCI DİLLER EĞİTİMİ	5	0	0	0	16	0	0
YÖNETİM BİLİŞİM SİSTEMLERİ BÖLÜMÜ	15	0	0	0	29	0	0
TOPLAM	602	84	0	5	2694	5	51

ENSTİTÜ BÜNYESİNDEKİ PROGRAMLARA GELEN ÖZEL, DEĞİŞİM ve ERASMUS
ÖĞRENCİ SAYILARI

Programın Adı	2017-2018 Eğitim Öğretim Yılı II. Dönem				2018-2019 Eğitim Öğretim Yılı I. Dönem			
	Özel Öğrenci Sayısı	Erasmus Öğrenci Sayısı	Değişim Öğrenci Sayısı	Toplam	Özel Öğrenci Sayısı	Erasmus Öğrenci Sayısı	Değişim Öğrenci Sayısı	Toplam
EĞİTİM BİLİMLERİ-MASTER	0	2	0	2	0	0	0	0
FELSEFE-MASTER	1	0	0	1	0	0	0	0
İKTİSAT-MASTER	0	0	0	0	0	2	0	2
İŞLETME-MASTER	2	3	0	5	1	7	0	8
SIYASET BİLİMİ & ULUSLARARASI İLİŞKİLER-MASTER	0	1	0	1	0	2	0	2
SIYASET BİLİMİ & ULUSLARARASI İLİŞKİLER-PHD	0	0	0	0	0	0	1	1
TARİH-MASTER	0	0	0	0	0	2	0	2
ULUSLARARASI TİCARET YÖNETİMİ-MASTER	0	1	0	1	0	2	0	2
YÖNETİM BİLİŞİM SİSTEMLERİ BÖLÜMÜ-MASTER	0	0	0	0	0	1	0	1
TOPLAM	3	7	0	10	1	16	1	18

ENSTİTÜ BÜNYESİNDEKİ PROGRAMLARDAN DEĞİŞİM VE ERASMUS
PROGRAMLARI KAPSAMINDA GİDEN ÖĞRENCİ SAYISI

Programın Adı	2017-2018 Eğitim Öğretim Yılı II. Dönem				
	ERASMUS		DEĞİŞİM		TOPLAM
	MASTER	PHD	MASTER	PHD	
FELSEFE	3	0	0	0	3
KİMYA	1	0	0	0	3
TARİH	0	2	0	0	2
ULUSLARARASI TİCARET YÖNETİMİ	1	0	0	0	1
TOPLAM	5	2	0	0	9
Programın Adı	2018-2019 Eğitim Öğretim Yılı I. Dönem				
	ERASMUS		DEĞİŞİM		TOPLAM
	MASTER	PHD	MASTER	PHD	
BİLİŞSEL BİLİM	0	0	1	0	1
İKTİSAT	0	0	1	0	1
SIYASET BİLİMİ & ULUSLARARASI İLİŞKİLER	0	0	2	0	2
TARİH	3	0	1	0	4
TÜRK DİLİ & EDEBİYATI	0	1	0	0	1
YABANCI DİLLER EĞİTİMİ	0	0	1	0	1
YÖNETİM BİLİŞİM SİSTEMLERİ BÖLÜMÜ	0	0	1	0	1
TOPLAM	3	1	7	0	11

YAZ ÖĞRETİMİNDE AÇILAN DERS SAYISI

Programın Adı	Açılan Ders Sayısı	Lisans			Lisansüstü		
		B.Ü.	Özel, Değişim, Erasmus		B.Ü.	Özel, Değişim, Erasmus	
			Yurt içi (Türk)	Yurt dışı (Yabancı)		Yurt içi (Türk)	Yurt dışı (Yabancı)
REHBERLİK VE PSİKOLOJİK DANIŞMANLIK	7	238	7	9	1	0	0
BATI DİLLERİ VE EDEBİYATLARI	21	345	5	3	1	0	0
FELSEFE	8	251	6	1	1	0	0
PSİKOLOJİ	3	238	5	2	2	0	0
SOSYOLOJİ	13	403	7	12	4	0	0
TARİH	4	45	1	15	1	0	0
İKTİSAT	12	622	19	5	4	0	0
İŞLETME	6	625	8	39	9	0	0
SİYASET BİLİMİ & ULUSLARARASI İLİŞKİLER	7	128	0	7	1	0	0
EKONOMİ VE FİNANS II.ÖĞR.TEKSİZ Y.LİSANS	27	0	0	0	84	0	0
II. EĞİTİM İŞLETME TEKSİZ YÜKSEK LİSANS	54	0	0	0	163	0	0
İLKÖĞRETİM	1	0	0	0	3	0	0
ÖĞRENME BİLİMLERİ	1	0	0	0	19	0	0
SİYASET BİLİMİ & ULUSLARARASI İLİŞKİLER	1	2	0	0	5	0	0
ULUSLARARASI İLİŞKİLER:TÜRKİYE,AVRUPA VE ORTA DOĞU	10	0	0	0	70	0	0
YABANCI DİLLER EĞİTİMİ	1	0	0	0	9	0	0
TOPLAM	176	289	7	58	93	377	0

MEZUN ÖĞRENCİ SAYILARI

PROGRAMINADI	Mezun Olan Öğrenci Sayısı
ASYA ÇALIŞMALARI II. ÖĞRETİM TEZLİ YÜKSEK LİSANS	3
ASYA ÇALIŞMALARI II. ÖĞRETİM TEKSİZ YÜKSEK LİSANS	1
BİLİŞSEL BİLİM YÜKSEK LİSANS	5
DİLBİLİM YÜKSEK LİSANS	5
EĞİTİM BİLİMLERİ YÜKSEK LİSANS	4
EĞİTİM TEKNOLOJİSİ YÜKSEK LİSANS	6
EKONOMİ VE FİNANS II.ÖĞR.TEKSİZ YÜKSEK LİSANS	21
FELSEFE YÜKSEK LİSANS	5
II. EĞİTİM İŞLETME TEKSİZ YÜKSEK LİSANS	26
İKTİSAT YÜKSEK LİSANS	15
İLKÖĞRETİM YÜKSEK LİSANS	8
İŞLETME BİLİŞİM SİSTEMLERİ II.ÖĞR.TEKSİZ YÜKSEK LİSANS	19

İŞLETME TEZLİ YÜKSEK LİSANS	3
İŞLETME TEZSİZ YÜKSEK LİSANS	16
PSİKOLOJİ YÜKSEK LİSANS	7
REHBERLİK VE PSİKOLOJİK DANIŞMANLIK YÜKSEK LİSANS	1
SİYASET BİLİMİ & ULUSLARARASI İLİŞKİLER YÜKSEK LİSANS	7
SOSYAL POLİTİKA TEZLİ YÜKSEK LİSANS	2
SOSYOLOJİ YÜKSEK LİSANS	5
SÜRDÜRÜLEBİLİR TURİZM YÖNETİMİ YÜKSEK LİSANS	1
TARİH YÜKSEK LİSANS	6
TÜRK DİLİ & EDEBİYATI YÜKSEK LİSANS	4
ULUSLARARASI İLİŞKİLER:TÜRKİYE,AVRUPA VE ORTA DOĞU YÜKSEK LİSANS	15
ULUSLARARASI İLİŞKİLER:TÜRKİYE,AVRUPA VE ORTA DOĞU II.ÖĞRETİM TEZLİ YÜKSEK LİSANS	2
ULUSLARARASI REKABET VE TİCARET II.ÖĞRETİM TEZSİZ YÜKSEK LİSANS	10
ULUSLARARASI TİCARET YÖNETİMİ YÜKSEK LİSANS	4
YABANCI DİLLER EĞİTİMİ YÜKSEK LİSANS	9
YÖNETİM BİLİŞİM SİSTEMLERİ BÖLÜMÜ YÜKSEK LİSANS	10
ÇEVİRİBİLİM DOKTORA	2
EĞİTİM BİLİMLERİ DOKTORA	1
FELSEFE DOKTORA	2
İNGİLİZ EDEBİYATI DOKTORA	1
İŞLETME DOKTORA	5
KLİNİK PSİKOLOJİ DOKTORA	1
PSİKOLOJİ DOKTORA	2
SİYASET BİLİMİ & ULUSLARARASI İLİŞKİLER DOKTORA	1
TARİH DOKTORA	4
TÜRK DİLİ & EDEBİYATI DOKTORA	2
YABANCI DİLLER EĞİTİMİ DOKTORA	2
YÖNETİM BİLİŞİM SİSTEMLERİ BÖLÜMÜ DOKTORA	3
Toplam	246

ÜNİVERSİTEDEN AYRILAN ÖĞRENCİ SAYISI

2017-2018 Eğitim Öğretim Yılı II. Dönem							
Programın Adı	Kendi İsteği İle Ayrılan	Öğr. Ücr. ve Katkı Payı Yatırmayanlar	Başarısızlık (Azami Süre vb.)	Yük. Öğr. Çıkarma	Yatay Geçiş	Diğer	Toplam
Yüksek Lisans Programları							
ASYA ÇALIŞMALARI II. ÖĞRETİM TEZLİ YÜKSEK LİSANS	0	0	1	0	0	0	1
ASYA ÇALIŞMALARI II. ÖĞRETİM TEZSİZ YÜKSEK LİSANS	0	0	0	0	0	3	3
BİLİŞSEL BİLİM	0	0	2	0	0	0	2
DİLBİLİM	0	0	4	0	0	1	5

EĞİTİM BİLİMLERİ	0	0	3	0	0	2	5
EĞİTİM PROGRAMLARI VE ÖĞRETİM	0	0	3	0	0	0	3
EĞİTİM TEKNOLOJİSİ	0	0	5	0	0	0	5
EKONOMİ VE FİNANS II.ÖĞR.TEZSİZ Y.LİSANS	0	0	4	0	0	0	4
ELEŞTİRİ VE KÜLTÜR ARAŞTIRMALARI	0	0	5	0	0	0	5
FELSEFE	4	0	9	0	0	1	14
II. EĞİTİM İŞLETME TEZSİZ YÜKSEK LİSANS	1	0	1	0	0	0	2
İKTİSAT	2	0	26	0	0	1	29
İLKÖĞRETİM	2	0	2	0	0	0	4
İNGİLİZ EDEBİYATI	1	0	5	0	0	0	6
İŞLETME	0	0	13	0	0	10	23
İŞLETME BİLİŞİM SİSTEMLERİ II.ÖĞR.TEZ.YÜK.LİSANS	0	0	1	0	0	0	1
İŞLETME TEZLİ	0	0	2	0	0	0	2
İŞLETME TEZSİZ	0	0	6	0	0	0	6
KONFERANS ÇEVİRME LİSANSI	0	0	1	0	0	0	1
PSİKOLOJİ	2	0	6	0	0	0	8
REHBERLİK VE PSİKOLOJİK DANIŞMANLIK	0	0	4	0	0	0	4
SİYASET BİLİMİ & ULUSLARARASI İLİŞKİLER	3	0	10	0	0	5	18
SOSYAL POLİTİKA TEZLİ YÜKSEK LİSANS	0	0	2	0	0	2	4
SOSYOLOJİ	1	0	10	0	0	1	12
SÜRDÜRÜLEBİLİR TURİZM YÖNETİMİ	1	0	5	0	0	0	6
TARİH	1	0	2	0	0	3	6
TÜRK DİLİ & EDEBİYATI	0	0	5	0	0	2	7
ULUSLARARASI İLİŞKİLER:TÜRKİYE,AVRUPA VE ORTA DOĞU	0	0	2	0	0	0	2
ULUSLARARASI İLİŞKİLER:TÜRKİYE,AVRUPA VE ORTA DOĞU II.ÖĞRETİM TEZLİ YÜKSEK LİSANS	0	0	1	0	0	0	1
ULUSLARARASI REKABET VE TİCARET II.ÖĞRETİM TEZSİZ YÜKSEK L.	0	0	1	0	0	0	1
ULUSLARARASI TİCARET YÖNETİMİ	0	0	14	0	0	1	15
YABANCI DİLLER EĞİTİMİ	0	0	0	0	0	1	1
YAZILI ÇEVİRİ	1	0	0	0	0	1	2
YÖNETİM BİLİŞİM SİSTEMLERİ BÖLÜMÜ	1	0	25	0	0	0	26
Doktora Programı							
ÇEVİRİBİLİM	0	0	1	0	0	0	1
DİLBİLİM	0	0	3	0	0	0	3
EĞİTİM BİLİMLERİ	0	0	2	0	0	0	2
FELSEFE	1	0	15	0	0	0	16
İKTİSAT	2	0	2	0	0	2	6
İNGİLİZ EDEBİYATI	1	0	3	0	0	0	4

İŞLETME	1	0	18	0	0	2	21
KLİNİK PSİKOLOJİ	0	0	1	0	0	0	1
ÖĞRENME BİLİMLERİ	0	0	1	0	0	0	1
PSİKOLOJİ	1	0	0	0	0	0	1
SIYASET BİLİMİ & ULUSLARARASI İLİŞKİLER	1	0	8	0	0	2	11
SOSYOLOJİ	0	0	0	0	0	2	2
TARİH	1	0	7	0	0	1	9
TÜRK DİLİ & EDEBİYATI	0	0	3	0	0	0	3
YABANCI DİLLER EĞİTİMİ	0	0	1	0	0	0	1
YÖNETİM BİLİŞİM SİSTEMLERİ BÖLÜMÜ	0	0	3	0	0	0	3
Toplam	28	0	248	0	0	43	319

2018-2019 Eğitim Öğretim Yılı I. Dönem							
Programın Adı	Kendi İsteği İle Ayrılan	Öğr. Ücr. ve Katkı Payı Yatırmayanlar	Başarısızlık (Azami Süre vb.)	Yük. Öğr. Çıkarma	Yatay Geçiş	Diğer	Toplam
Yüksek Lisans Programları							
BİLİŞSEL BİLİM	1	0	0	0	0	0	1
PSİKOLOJİ	0	0	0	0	0	3	3
SIYASET BİLİMİ & ULUSLARARASI İLİŞKİLER	1	0	0	0	0	0	1
Doktora Programı							
SIYASET BİLİMİ & ULUSLARARASI İLİŞKİLER	0	0	1	0	0	0	1
Toplam	2	0	1	0	0	3	6

LİSANSÜSTÜ BAŞARI ORANI

Programın Adı	2017-2018 Eğitim Öğretim Yılı II. Dönem	
	ÖĞRENCİ SAYISI	BAŞARI ORANI
Lisansüstü Programlar		
ASYA ÇALIŞMALARI II. ÖĞRETİM TEZLİ YÜKSEK LİSANS	26	1
ASYA ÇALIŞMALARI II. ÖĞRETİM TEZSİZ YÜKSEK LİSANS	1	1
BİLİŞSEL BİLİM	22	0.85
ÇEVİRİBİLİM	13	0.94
DİLBİLİM	35	1
EĞİTİM BİLİMLERİ	34	0.98
EĞİTİM PROGRAMLARI VE ÖĞRETİM	2	0
EĞİTİM TEKNOLOJİSİ	26	0.9
EKONOMİ VE FİNANS II.ÖĞR.TEZSİZ Y.LİSANS	22	0.98
ELEŞTİRİ VE KÜLTÜR ARAŞTIRMALARI	15	0.93
FELSEFE	63	0.73

II. EĞİTİM İŞLETME TEZSİZ YÜKSEK LİSANS	26	1
İKTİSAT	66	0.91
İLKÖĞRETİM	31	0.87
İNGİLİZ EDEBİYATI	35	0.88
İŞLETME	57	0.92
İŞLETME BİLİŞİM SİSTEMLERİ II.ÖĞR.TEZ.YÜK.LİSANS	33	0.91
İŞLETME TEZLİ	23	0.96
İŞLETME TEZSİZ	4	0.93
KLİNİK PSİKOLOJİ	5	1
ÖĞRENME BİLİMLERİ	9	1
PSİKOLOJİ	61	0.94
REHBERLİK VE PSİKOLOJİK DANIŞMANLIK	26	0.93
SİYASET BİLİMİ & ULUSLARARASI İLİŞKİLER	72	0.9
SOSYAL POLİTİKA TEZLİ YÜKSEK LİSANS	24	0.81
SOSYOLOJİ	42	0.96
SÜRDÜRÜLEBİLİR TURİZM YÖNETİMİ	13	0.66
TARİH	88	0.94
TÜRK DİLİ & EDEBİYATI	69	0.93
ULUSLARARASI İLİŞKİLER:TÜRKİYE,AVRUPA VE ORTA DOĞU	17	0.99
ULUSLARARASI İLİŞKİLER:TÜRKİYE,AVRUPA VE ORTA DOĞU II.ÖĞRETİM TEZLİ YÜKSEK LİSANS	12	1
ULUSLARARASI REKABET VE TİCARET II.ÖĞRETİM TEZSİZ YÜKSEK L.	12	0.91
ULUSLARARASI TİCARET YÖNETİMİ	43	0.74
YABANCI DİLLER EĞİTİMİ	52	0.97
YAZILI ÇEVİRİ	7	0.83
YÖNETİM BİLİŞİM SİSTEMLERİ BÖLÜMÜ	77	0.84
Toplam	1163	0.89*

(*) Toplam başarı oranında aritmetik ortalaması alınmıştır.

DERS YÜKÜ DAĞILIMI

Bölüm/Program/Anabilim Dalı	Açılan Ders Sayısı Lisans+ Lisansüstü	Ders Veren Öğretici Sayısı	2017-2018 Eğitim-Öğretim Yılı II. Dönem	
			Öğretici/Öğrenci (Lisans+Lisansüstü)	
			Öğretici/Bölüm Öğrencisi+Lisansüstü Öğrencisi	Öğretici/S.D.Ö.S. *
ASYA ÇALIŞMALARI II. ÖĞRETİM TEZLİ YÜKSEK LİSANS	0+3	2	2/0+31=1/16	2/0+0=1/0
ASYA ÇALIŞMALARI II. ÖĞRETİM TEZSİZ YÜKSEK LİSANS	0+13	7	7/0+1=7/1	7/0+27=1/4
BİLİŞSEL BİLİM	0+9	8	8/0+21=1/3	8/0+0=1/0
ÇEVİRİBİLİM	52+4	24	24/653+18=1/28	24/10+5=1/1
DİLBİLİM	18+18	14	14/165+0=1/12	14/312+74=1/28
EĞİTİM BİLİMLERİ	0+28	12	12/0+60=1/5	12/0+70=1/6
EĞİTİM TEKNOLOJİSİ	0+10	4	4/0+45=1/11	4/0+2=1/1
EKONOMİ VE FİNANS II.ÖĞR.TEZSİZ Y.LİSANS	0+30	15	15/0+132=1/9	15/0+0=1/0

ELESTİRİ VE KÜLTÜR ARAŞTIRMALARI	0+8	7	7/0+24=1/3	7/0+0=1/0
FELSEFE	15+29	12	12/562+129=1/58	12/305+17=1/27
II. EĞİTİM İŞLETME TEZSİZ YÜKSEK LİSANS	0+112	24	24/0+364=1/15	24/0+0=1/0
İKTİSAT	33+26	26	26/1502+163=1/64	26/1416+14=1/55
İLKÖĞRETİM	0+14	10	10/0+56=1/6	10/3+6=1/1
İNGİLİZCE ÖĞRETMENLİĞİ	50+0	18	18/1028+0=1/57	18/11+0=1/1
İŞLETME	43+56	36	36/1602+203=1/50	36/538+12=1/15
İŞLETME BİLİŞİM SİSTEMLERİ II.ÖĞR.TEZ.YÜK.LİSANS	0+25	11	11/0+196=1/18	11/0+0=1/0
ÖĞRENME BİLİMLERİ	0+5	4	4/0+23=1/6	4/0+5=1/1
PSİKOLOJİ	25+29	15	15/644+140=1/52	15/1008+11=1/68
REHBERLİK VE PSİKOLOJİK DANIŞMANLIK	39+0	22	22/925+3=1/42	22/414+5=1/19
SİYASET BİLİMİ & ULUSLARARASI İLİŞKİLER	31+31	18	18/1236+117=1/75	18/342+5=1/19
SOSYAL POLİTİKA TEZLİ YÜKSEK LİSANS	0+11	7	7/0+59=1/8	7/2+4=1/1
SOSYOLOJİ	16+17	14	14/561+67=1/45	14/232+6=1/17
SÜRDÜRÜLEBİLİR TURİZM YÖNETİMİ	0+7	5	5/0+0=1/0	5/0+28=1/6
TARİH	58+33	31	31/671+153=1/27	31/886+14=1/29
TÜRK DİLİ & EDEBİYATI	30+24	23	23/703+123=1/36	23/331+13=1/15
ULUSLARARASI İLİŞKİLER:TÜRKİYE,AVRUPA VE ORTA DOĞU	0+17	7	7/0+119=1/17	7/0+0=1/0
ULUSLARARASI İLİŞKİLER:TÜRKİYE,AVRUPA VE ORTA DOĞU II.ÖĞRETİM TEZLİ YÜKSEK LİSANS	0+16	9	9/0+33=1/4	9/0+0=1/0
ULUSLARARASI REKABET VE TİCARET II.ÖĞRETİM TEZSİZ YÜKSEK L.	0+19	9	9/0+65=1/7	9/0+0=1/0
ULUSLARARASI TİCARET YÖNETİMİ	0+16	11	11/0+108=1/10	11/3+7=1/1
YABANCI DİLLER EĞİTİMİ	0+24	10	10/0+79=1/8	10/0+2=1/0
YAZILI ÇEVİRİ	0+6	5	5/0+18=1/4	5/0+0=1/0
YÖNETİM BİLİŞİM SİSTEMLERİ BÖLÜMÜ	35+38	24	24/1682+140=1/76	24/78+11=1/4
TOPLAM	1265+1456	444	1026/(24626+6643)=1/30	1026/(22911+894)=1/23

Bölüm/Program/Anabilim Dalı	Açılan Ders Sayısı Lisans+ Lisansüstü	Ders Veren Öğretici Sayısı	2018-2019 Eğitim-Öğretim Yılı I. Dönem	
			Öğretici/Öğrenci (Lisans+Lisansüstü)	
			Öğretici/Bölüm Öğrencisi+Lisansüstü Öğrencisi	Öğretici/S.D.Ö.S. *
ASYA ÇALIŞMALARI II. ÖĞRETİM TEZLİ YÜKSEK LİSANS	0+2	2	2/0+29=1/15	2/0+0=1/0
ASYA ÇALIŞMALARI II. ÖĞRETİM TEZSİZ YÜKSEK LİSANS	0+13	7	13/0+0=1/0	13/0+45=1/6
BİLİŞSEL BİLİM	0+9	9	9/0+16=1/2	9/6+4=1/1
ÇEVİRİBİLİM	52+5	26	57/596+19=1/24	57/21+11=1/1
DİL BİLİM	20+24	15	44/222+0=1/15	44/349+105=1/30
EĞİTİM BİLİMLERİ	0+16	11	16/0+30=1/3	16/11+33=1/4
EĞİTİM TEKNOLOJİSİ	0+8	4	8/0+28=1/7	8/0+0=1/0
EKONOMİ VE FİNANS II.ÖĞR.TEZSİZ Y.LİSANS	0+24	10	24/0+156=1/16	24/0+0=1/0
ELESTİRİ VE KÜLTÜR ARAŞTIRMALARI	0+5	5	5/0+16=1/3	5/0+0=1/0
ENDÜSTRİ MÜHENDİSLİĞİ	20+30	18	50/928+267=1/66	50/164+34=1/11

FELSEFE	17+29	11	46/616+135=1/68	46/510+18=1/48
II. EĞİTİM İŞLETME TEZSİZ YÜKSEK LİSANS	0+48	20	48/0+239=1/12	48/0+0=1/0
İKTİSAT	30+22	26	52/1772+167=1/75	52/1467+6=1/57
İLKÖĞRETİM	0+14	10	14/0+53=1/5	14/5+1=1/1
İŞLETME	48+54	41	102/1659+233=1/46	102/883+19=1/22
İŞLETME BİLİŞİM SİSTEMLERİ II.ÖĞR.TEZ.YÜK.LİSANS	0+24	10	24/0+187=1/19	24/0+0=1/0
ÖĞRENME BİLİMLERİ	0+6	6	6/0+35=1/6	6/0+1=1/0
PSİKOLOJİ	27+30	14	57/849+125=1/70	57/623+16=1/46
REHBERLİK VE PSİKOLOJİK DANIŞMANLIK	30+0	21	30/976+3=1/47	30/1180+6=1/56
SİYASET BİLİMİ & ULUSLARARASI İLİŞKİLER	25+30	16	55/1248+117=1/85	55/537+6=1/34
SOSYAL POLİTİKA TEZLİ YÜKSEK LİSANS	0+9	7	9/0+45=1/6	9/1+8=1/1
SOSYOLOJİ	22+16	18	38/626+71=1/39	38/812+16=1/46
SÜRDÜRÜLEBİLİR TURİZM YÖNETİMİ	0+8	4	8/0+0=1/0	8/2+21=1/6
TARİH	63+32	31	95/682+189=1/28	95/972+6=1/32
TÜRK DİLİ & EDEBİYATI	27+23	19	50/767+124=1/47	50/250+23=1/14
ULUSLARARASI İLİŞKİLER:TÜRKİYE,AVRUPA VE ORTA DOĞU	0+15	6	15/0+92=1/15	15/0+5=1/1
ULUSLARARASI İLİŞKİLER:TÜRKİYE,AVRUPA VE ORTA DOĞU II.ÖĞRETİM TEZLİ YÜKSEK LİSANS	0+16	8	16/0+38=1/5	16/0+0=1/0
ULUSLARARASI REKABET VE TİCARET II.ÖĞRETİM TEZSİZ YÜKSEK L.	0+20	7	20/0+88=1/13	20/0+0=1/0
ULUSLARARASI TİCARET BÖLÜMÜ	22+0	16	22/1410+0=1/88	22/82+3=1/5
ULUSLARARASI TİCARET YÖNETİMİ	0+14	9	14/0+118=1/13	14/0+1=1/0
YÖNETİM BİLİŞİM SİSTEMLERİ BÖLÜMÜ	32+37	22	69/1634+143=1/81	69/46+2=1/2
TOPLAM	1238+1324	1001	1001/(25456+6528)=1/32	1001/(24924+889)=1/26

*Servis Dersi Öğrenci Sayısı (Lisans+Lisansüstü)

F.2. İDARİ HİZMETLER

Sosyal Bilimler Enstitüsü, kendi faaliyetleriyle doğrudan ilgili olanların yanı sıra, kendisine bağlı II. öğretim yüksek lisans programlarının her türlü harcamaları ve mali işlerinden sorumludur.

II. FAALİYETLERE İLİŞKİN BİLGİ VE DEĞERLENDİRMELER

A. MALİ BİLGİLER

Sosyal Bilimler Enstitüsü bünyesinde yer alan tezli ve tezsiz II. öğretim yüksek lisans programların mali işleri Enstitü bütçesi üzerinden yürütülmektedir. Bu programların her türlü harcamalarından Enstitü sorumludur. Enstitü bütçesinde, tezli ve tezsiz II. öğretim programlara ait gelirlerle bağlantılı kalemler, Enstitü'nün kendi hazine bütçesiyle bağlantılı kalemler ve SKS (09.6.0.07) fonksiyonu altında gelir ve harcama kalemleri yer almaktadır.

A.1. BÜTÇE UYGULAMA SONUÇLARI

A.1.1. BÜTÇE GİDERLERİ

2018 YILI ÖDENEK VE GERÇEKLEŞME (EKONOMİK SINIFLANDIRMA) (TL)

Açıklama	KBÖ	Toplam Ödenek	Harcama	KBÖ / Toplam Ödenek (%)	Harcama / KBÖ (%)	Harcama / Toplam Ödenek (%)
Personel Giderleri	4,437,000.00	3,539,600.00	3,171,178.38	125.35	71.47	89.59
SGK Devlet Prim Gid.	266,800.00	169,600.00	168,689.80	157.31	63.23	99.46
Mal ve Hizmet Alım Giderleri	310,700.00	27,200.00	15,527.68	1142.28	5.00	57.09
Toplam	5,014,500.00	3,736,400.00	3,355,395.86	134.21	66.91	89.80

YILLARA GÖRE BÜTÇE ÖDENEKLERİNDE ARTIŞ (TL)

Açıklama	2017	2018	2019	2018/2017 (%)	2019/2018 (%)
	KBÖ	KBÖ	KBÖ		
Personel Giderleri	3,109,000.00	4,437,000.00	4,133,800.00	142.7	93.2
SGK Devlet Prim Gid.	232,000.00	266,800.00	197,700.00	115.0	74.1
Mal ve Hizmet Alım Giderleri	456,900.00	310,700.00	8,400.00	68.0	2.7
TOPLAM	3,797,900.00	5,014,500.00	4,339,900.00	132.0	86.5

A.2. TEMEL MALİ TABLOLARA İLİŞKİN AÇIKLAMALAR

2018 YILI BÜTÇE UYGULAMA SONUÇLARI

Harcama Kalemi	Ekonomik Kod	KBÖ	Eklene	Düşülen	Toplam Ödenek	Harcama	Kalan
Personel Giderleri	38.08.06.04-09.4.2.00-2-01.1	1,993,000.00	0.00	860,700.00	1,132,300.00	1,132,285.75	14.25
Personel Giderleri	38.08.06.04-09.4.2.00-2-01.4	58,000.00	0.00	36,700.00	21,300.00	21,207.06	92.94
Personel Giderleri	38.08.06.04-09.4.1.09-2-01.1	2,386,000.00	0.00	0.00	2,386,000.00	2,017,685.57	368,314.43
SGK Devlet Prim Gid.	38.08.06.04-09.4.1.09-2-02.1	23,000.00	2,000.00	1,900.00	23,100.00	22,266.06	833.94
SGK Devlet Prim Gid.	38.08.06.04-09.4.2.00-2-02.1	239,000.00	0.00	97,300.00	141,700.00	141,686.58	13.42
SGK Devlet Prim Gid.	38.08.06.04-09.4.2.00-2-02.4	4,800.00	0.00	0.00	4,800.00	4,737.16	62.84
Mal ve Hizmet Alım Giderleri	38.08.06.04-09.4.1.09-2-03.2	197,000.00	0.00	190,000.00	7,000.00	0.00	7,000.00
Mal ve Hizmet Alım Giderleri	38.08.06.04-09.4.1.09-2-03.3	13,000.00	0.00	13,000.00	0.00	0.00	0.00
Mal ve Hizmet Alım Giderleri	38.08.06.04-09.4.1.09-2-03.5	28,000.00	0.00	28,000.00	0.00	0.00	0.00
Mal ve Hizmet Alım Giderleri	38.08.06.04-09.4.1.09-2-03.7	67,000.00	0.00	67,000.00	0.00	0.00	0.00
Mal ve Hizmet Alım Giderleri	38.08.06.04-09.4.2.00-2-03.2	2,500.00	13,500.00	0.00	16,000.00	14,908.18	1,091.82
Mal ve	38.08.06.0	1,300.00	0.00	0.00	1,300.00	0.00	1,300.00

Hizmet Alım Giderleri	4-09.4.2.00-2-03.3						0
Mal ve Hizmet Alım Giderleri	38.08.06.04-09.4.2.00-2-03.5	1,000.00	1,000.00	0.00	2,000.00	0.00	2,000.00
Mal ve Hizmet Alım Giderleri	38.08.06.04-09.4.2.00-2-03.7	900.00	0.00	0.00	900.00	619.50	280.50
TOPLAM		5,014,500.00	16,500.00	1,294,600.00	3,736,400.00	3,355,395.86	381,004.14

A.3. MALİ DENETİM SONUÇLARI

2018 yılında Sosyal Bilimler Enstitüsü için iç ve dış mali denetim raporu hazırlanmamıştır.

B. PERFORMANS BİLGİLERİ

B.1. FAALİYET VE PROJE BİLGİLERİ

B.1.1. FAALİYET BİLGİLERİ

DOKTORA VE YÜKSEK LİSANS TEZLERİ

Sosyal Bilimler Enstitüsü altındaki lisansüstü programlarda 2018 yılı içerisinde Enstitüye bildirilen devam etmekte olan yüksek lisans ve doktora tez çalışmaları listesi:

Eğitim Teknolojileri	YL	Reinforcing Computational Thinking Skills in the Learning of Probability by Using Game Programming	Yağmur Uysal	Yrd. Doç. Dr. Hamdi Erkunt	Devam Ediyor
İşletme	YL	The Effect of Dispositional Envy and Consumers' Need for Uniqueness on Word-of-Mouth Communication Behavior	Franziska Vogt	Prof. Dr. Gülden Asugman	Devam Ediyor
Yönetim Bilişim Sistemleri	YL	Cloud Computing Resource Allocation via Deep Learning	Melih Kızılsu	Dr. Öğr. Üyesi Ahmet Onur Durahim	Devam Ediyor
Asya Çalışmaları Tezli	YL	Soft Power, Authoritarianism and Foreign Policy: A Comparative Study of National Practices in Turkey and South Korea	İrem Cihan Muter	Prof.Dr. Arzu Öztürkmen	Devam Ediyor
İşletme	YL	Competition in the Exhibition and Distribution of National Films in Turkey	Yusuf Ölmez	Dr.Öğr. Üyesi Hüseyin Sami Karaca	Devam Ediyor
Yönetim Bilişim Sistemleri	YL	Reinforcement Learning Based Resource Allocation in Cloud Computing	Başak Kalfa	Dr. Öğr. Üyesi Ahmet Onur Durahim	Devam Ediyor

Sürdürülebilir Turizm İşletmeciliği	YL	Environmental and Economical Impact of Agro-tourism on Rural Development: A Case Study on Finike	Pelin Sürmeli	Prof. Dr. Maria Dolores Alvarez	Devam Ediyor
Sürdürülebilir Turizm İşletmeciliği	YL	The Role of Ethically Questionable Types of Tourism in Destination Development	Sina Kuzuoğlu	Dr. Öğr. Üyesi Burçin Hatipoğlu	Devam Ediyor
Eleştiri ve Kültür Araştırmaları	YL	An Analysis of the Exoticisation and Stereotyping of Identities from Northeastern Brazil and Southeastern Anatolia in Popular Culture	Jose Rafael Medeiros Coelho	Doç. Dr. Işıl Baş	Devam Ediyor
Eleştiri ve Kültür Araştırmaları	YL	The Dynamics of Political Speech: An Inquiry into the Relationship between Culture and Politics in Turkey	Sezgi Başak Kavaklı	Doç. Dr. Işıl Baş	Devam Ediyor
İngiliz Dili Eğitimi	YL	Linguistic Identities of the New Speakers of Laz	Özge Bakay	Prof. Dr. Yasemin Bayyurt	Devam Ediyor
İngiliz Dili Eğitimi	YL	Teaching and Learning English in Classroom Settings	Yağmur Kaykaç	Dr. Öğr. Üyesi Şebnem Yalçın	Devam Ediyor
Türk Dili ve Edebiyatı	YL	Arap Harfli ve Ermeni Harfli Tercüme Metinlerin Önsözlerinin Karşılaştırılması A Comparison Between Prefaces of Translations in Armeno-Turkish and Ottoman Turkish Texts	Azra Çelik	Dr. Öğr. Üyesi Erol Köroğlu	Devam Ediyor

Dilbilim	YL	A Tripartitate Division of Stative Verbs in Turkish	Nagihan Kısa Kaz	Doç. Dr. Didar Akar	Devam Ediyor
Yönetim Bilişim Sistemleri	YL	Factors Affecting Digital Advertising Click-Through Rates	Meryem Özdemir	Doç. Dr. Sona Mardikyan	Devam Ediyor
İktisat	YL	Unconventional Monetary Policy of the Central Bank of the Republic of Turkey: An Assessment and New Evidence	Ahmet Akgün	Doç. Dr. Ozan Hatipoğlu	Devam Ediyor
Türk Dili ve Edebiyatı	YL	Tanzimat Sonrası Kadın Yazını Stratejileri Women's Writing Strategies After Tanzimat Period	Nazlı Karabıyıkoglu	Doç. Dr. Zeynep Uysal	Devam Ediyor
İşletme	YL	Analysis of Customer Relationship Marketing and Customer Loyalty in the Turkish Insurance Industry	Zerrin Ekşioğlu	Dr. Öğr. Üyesi Hüseyin Sami Karaca	Devam Ediyor
İngiliz Edebiyatı	YL	Space and Identity in Contemporary Fiction	Merve Şen	Doç. Dr. Özlem Ögüt	Devam Ediyor
İngiliz Edebiyatı	YL	Documentary Theatre and Human Rights	Nilhan Kalkan	Dr. Öğr. Üyesi Emine Fişek	Devam Ediyor
İngiliz Edebiyatı	YL	On Totalitarianism and Resistance: A Comparative Analysis of Contemporary Anti-Utopias	Murat Kabak	Doç. Dr. Özlem Ögüt	Devam Ediyor
İngiliz Edebiyatı	YL	Signs and Thing: A Study of Old and New Weird	Tülay Pınar Taşdemir	Doç. Dr. Matthew Gumpert	Devam Ediyor

Yönetim Bilişim Sistemleri	YL	Measuring Adoption of Online Lecture Notes in Secondary Education: The Case of Turkey	Muhammet Furkan Taşel	Prof. Dr. Meltem Özturan	Devam Ediyor
Yönetim Bilişim Sistemleri	YL	ICT Adoption and Digitalization of Business Processes in Service Sector SMEs : A Case from Turkey	Rafet Karaoğlu	Prof. Dr. Meltem Özturan	Devam Ediyor
Psikoloji	YL	The Relation Between Parental Emotion Socialization and Children's Emotion Competence	Kıvılcım Değirmencioglu	Prof. Dr. Feyza Çorapçı	Devam Ediyor
Siyaset Bilimi ve Uluslararası İlişkiler	YL	Gentrification, Public Space and Everyday Life: Spatio-political Analysis of Gentrification in İstanbul's Karaköy	Kübra Özdemir	Prof. Dr. Mine Eder	Devam Ediyor
Uluslararası Ticaret Yönetimi	YL	The Role of Export Credit Agencies (ECA) as Export Support Mechanisms	Mustafa Yunus Dede	Doç. Dr. Gözde Erhan Ünal	Devam Ediyor
Uluslararası Ticaret Yönetimi	YL	Financial Risks in Maritime and Marine Insurance	Hatice Selin Sarı	Doç. Dr. Gözde Erhan Ünal	Devam Ediyor
Uluslararası Ticaret Yönetimi	YL	Growth and Internationalization of Turkish Family Businesses	Ali Mert Bayık	Doç. Dr. Özlem Yıldırım Öktem	Devam Ediyor
Türk Dili ve Edebiyatı	YL	Modernlik Deneyimleri: Hanımlara Mahsus Malumat ve La Fronde Dergilerinde Modern Kadın Algısının Karşılaştırmalı Analizleri Experiences of Modernity; Comparative	Seda İzmirli	Doç. Dr. Halim Kara	Devam Ediyor

		Analyses of The Modern Woman in Hanımlara Mahsus Malumat and La Fronde			
Psikoloji	YL	The Effect of Attachment on the Cortisol Awakening Response in Moderation of SLC6A4 in Pregnant Women	Alev Ecevitoğlu	Dr. Öğr. Üyesi Elif Aysimi Duman	Devam Ediyor
Psikoloji	YL	Cognitive Mechanisms of Episodic and Collective Future Thinking	Doruk Deniz Hacibektaşoğlu	Prof. Dr Ayşecan Boduroğlu	Devam Ediyor
Psikoloji	YL	The Social Role of Music in Early Development	Begüm Köşeler	Dr. Öğr. Üyesi Gaye Soley	Devam Ediyor
İngiliz Edebiyatı	YL	Embodiment and Affect in the Long Eighteenth Century Poetry	Mustafa Ayçiçeği	Dr. Öğr. Üyesi Jameson Kısmet Bell	Devam Ediyor
Bilişsel Bilim	YL	Contrasting the Heideggerian Notion of Subjectivity With That of Cognitive Science	Emre Alpagut	<ul style="list-style-type: none"> • Prof. Dr. Yağmur Denizhan • Prof. Dr. Johannes Fritsche (Co-Advisor) 	Devam Ediyor
Psikoloji	YL	Social Learning in Early Childhood	Ceren Bozkurt	Dr. Öğr. Üyesi Gaye Soley	Devam Ediyor
Tarih	YL	The Social Transformation of Rural Communities and Popular Religion in Early Modern Ottoman Anatolia	Hüseyin Göcen	Prof. Dr. Edhem Eldem	Devam Ediyor
Tarih	YL	Ceramic Analysis of Eastern Mediterranean Settlements in the Third Millennium	Zerrin Mutlu	Dr. Öğr. Üyesi Elif Ünlü	Devam Ediyor

		B.C.E.			
Ekonomi	YL	Macro Stress Testing on Credit Risk of the Turkish Banking Sector	Baurzhan Toktabekov	Doç. Dr. Tolga Umut Kuzubaş	Devam Ediyor
Eğitim Bilimleri	YL	Perceived Social Support and Psychological Well-Being In Syrian Refugees	Betül Gülcan	<ul style="list-style-type: none"> • Dr. Öğr. Üyesi Bengü Börkan • Dr. Öğr. Üyesi Nihal Yeniad Malkamak (Eş Danışman) 	Devam Ediyor
MIR	YL	Empowering Local Governance and Local Democracy: Can Participatory Budgeting Challenge the Neo-liberal Globalization?	Ecem Sekizkardeş	Doç.Dr. Zeynep Kadirbeyoğlu	Devam Ediyor
Tarih	YL	Transformation in the Ottoman Intellectual Tradition in the late Eighteenth Century in Response to the Enlightenment	Humza Azam Gundal	Prof. Dr. Edhem Eldem	Devam Ediyor
Tarih	YL	Turco-Persian Painting	Özge Nur Yıldırım	Prof. Dr. Çiğdem Kafesçioğlu	Devam Ediyor
Tarih	YL	Everday Resistance and Daily Living Experience of Ethnic Minorities in The People's Republic of Bulgaria Between 1946 and 1989	Onur Ciddi	Prof. Dr. Arzu Öztürkmen	Devam Ediyor
Tarih	YL	Tradition and Innovation in Post-Mongol Seljuk Anatolia: The Architecture and	Uğur Özkan	Prof. Dr. Oya Pancaroğlu	Devam Ediyor

		Patronage of Sahib-Ata			
Tarih	YL	Bessarion's Oraciones Contra Turcas: Introduction, Translation and Commentary	Agustin Rafael Avila	Prof. Dr. Nevra Necipoğlu	Devam Ediyor
Tarih	YL	The Perception of India and Persia in Byzantine Literary Sources	Bilal Adıgüzel	Prof. Dr. Nevra Necipoğlu	Devam Ediyor
Felsefe	YL	Imagination in Kant and the Romantics	Eyüp Engin Küçük	Prof. Dr. Johannes Fritsche	Devam Ediyor
Psikoloji	YL	The Role of Shared Knowledge in Children's Evaluations of Norm Violators' Group Affiliation	Gizem Ünlü	Dr. Öğr. Üyesi Gaye Soley	Devam Ediyor
İşletme	YL	Impacts of Social Media Endorsement on Brand Sales	Merve Bozkır	Doç. Dr. Özlem H. Karaca	Devam Ediyor
İşletme	YL	Content Marketing Strategies in Global Expansion	Elif Ece Çetinkaya	Dr. Öğretim Üyesi Hüseyin Sami Karaca	Devam Ediyor
Eğitim Bilimi	YL	Educational Needs Assesment of Mothers of Children Aged 60 to 72 Months	Senem Han Uysal	Prof. Dr. Zeynep Kızıltepe	Devam Ediyor
İngiliz Edebiyatı	YL	Politics and Dynamics of Humor in Modern Drama	Esra Misem Sönmez	Prof. Dr. Aslı Tekinay	Devam Ediyor
İngiliz Dili Eğitimi	YL	Spelling Development in Turkish: Phonological Encoding and Rapid	Yeliz Korkmaz	Prof. Dr. Belma Haznedar	Devam Ediyor

		Naming Skills in First and Second Graders			
Psikoloji	YL	Gene –Environment Interaction on Preschoolers Social Competence and Diurnal Cortisol Levels	Rezan Nehir Mavioglu	Dr. Öğr. Üyesi Elif Aysimi Duman	Devam Ediyor
Ekonomi	YL	Preserving Priority in Replacing Medical Residents in Turkey	Günnur Ege Bilgin	Dr. Öğr. Üyesi Orhan Aygün	Devam Ediyor
Siyaset Bilimi ve Uluslararası İlişkiler	YL	Women’s Labour Force Participation: Rethinking the Role of Civil Society	Sena Bilen Gürçay	Doç. Dr. Zeynep Kadirbeyoğlu	Devam Ediyor
Bilişsel Bilim	YL	A Generative Model of Trust Formation and Generations	Mehmet Çelik Özdeş	Prof. Dr. Yağmur Denizhan	Devam Ediyor
Psikoloji	YL	Self-Defining Memories of Change and Continuity: Effects of University Experience	Müge Özvarol	Prof. Dr. Ali İ. Tekcan	Devam Ediyor
Felsefe	YL	On Composition	Göksu Dayan	Doç. Dr. Nurbay İrmak	Devam Ediyor
Ekonomi	YL	Neuroeconomic Analysis of Intertemporal Decision Making: EEG Source Localization	Mustafa Sami Başaşcı	Doç. Dr. Mehmet Yiğit Gürdal	Devam Ediyor
Bilişsel Bilim	YL	Interaction Between Cyberbodies and Cyberspace: The Effect of Avatar Abilities on Affordance Perception in Virtual Reality	Naciye Tuğçe Akkoç	Dr. Öğr. Üyesi İnci Ayhan • Dr. Öğr. Üyesi Emre Uğur (Eş Danışman)	Devam Ediyor

İktisat	YL	Two Essays on Macroeconomics	Tuğçe Türk	Doç. Dr. Ceyhun Elgin	Devam Ediyor
İngiliz Edebiyatı	YL	Representations of Italy and Italian Art in Victorian Literature: Ruskin and Browning	Özge Öz	Dr. Öğr. Üyesi Başak Demirhan	Devam Ediyor
İktisat	YL	Economic Concentration, Labor Misallocation and Exchange Rate Shocks	Nihan Nur Akhan	Dr. Öğr. Üyesi Malik Çürük	Devam Ediyor
Asya Çalışmaları	YL	A Comparative Study of Hong Kong and Macau Sars: Integration Processes after Re-Unification with PRC	Bahar Özlem Eker	Prof. Dr. Arzu Öztürkmen	Devam Ediyor
Asya Çalışmaları	YL	Russia and the Anglo-Japanese Alliance	Taner Kır	• Prof. Dr. Arzu Öztürkmen • Pof. Dr. Selçuk Esenbel (Eş Danışman)	Devam Ediyor
İlköğretim	YL	Science Teachers' Epistemological Beliefs and Beliefs About Teaching and Learning: Manifestations in Socio-Scientific Issues-Based Teaching	Şule Aksoy	Dr. Öğr. Üyesi Devrim Güven	Devam Ediyor
Tarih	YL	Review of Japanese Identity Through Proletarian Literature: Identity Dilemma in the Works of Tokunaga Sunao.	Kemal Saf	Prof. Dr. Arzu Öztürkmen	Devam Ediyor
Eğitim Teknolojisi	YL	Code With Minecraft: Developing Computational Thinking of Middle School Students.	Emine Kutay	Doç. Dr. Diler Öner	Devam Ediyor

İktisat	YL	Evaluating the Impact of the Syrian Refugee Wave on Turkey's Labor Market: A Synthetic Control Approach	Doğu Tan Aracı	Prof. Dr. Murat G. Kırdar	Devam Ediyor
Bilişsel Bilim	YL	In Search of Music and Language – Related Factors Influencing Rhythmic Grouping	Ece Kaya	<ul style="list-style-type: none"> • Dr. Öğr. Üyesi Esra Mungan • Dr. Öğr. Üyesi Pavel Logacev (EşDanışman) 	Devam Ediyor
Türk Dili ve Edebiyatı	YL	Hacıoğlupazarcıklı Ziver Ahmed Efendi Divanı (İnceleme-Tenkitli Metin) Divan of Hacıoğlupazarcıklı Ziver Ahmed Efendi (Analysis-Edition critique)	Seçil Alten	Doç. Dr. Tülay Demircioğlu	Devam Ediyor
Türk Dili ve Edebiyatı	YL	19. Yüzyıla Ait Çağatayca Bir Divan: Kamil Harezmi Divanı (İnceleme-Metin) “A Chagatai Divan From 19 th Century: Divan of Kamil Harezmi” (Analysis-Text)	Dürdane Tekin	Doç. Dr. Tülay Demircioğlu	Devam Ediyor
Eğitim Teknolojileri	YL	Helping Elementary Students' Math Learning by Providing Strategies for Solving Word Problems	Duygu Taylan	Dr. Öğr. Üyesi Hamdi Erkunt	Devam Ediyor
Eğitim Bilimleri	YL	Perception of Professional Roles and Practices of Adult Educators	Deniz İrem Ergüney	Doç. Dr. Özlem Ünlühisarçıklı	Devam Ediyor

Rehberlik ve Psikolojik Danışmanlık	YL	The Transliterated Equivalence, Reliability and the Validity of an Organizational Acceptance-Rejection/Control Questionnaire	Ezgi Dede	<ul style="list-style-type: none"> • Dr. Öğr. Üyesi H.Ayşe Caner • Prof. Dr. Fatoş Erkman (Eş Danışman) 	Devam Ediyor
Eğitim Bilimleri	YL	Critical Thinking in Adult Education: The Perceptions and Practices of Adult Educators	Hilal Ayan	Dr. Öğr. Üyesi H. Ayşe Caner	Devam Ediyor
Siyaset Bilimi ve Uluslararası İlişkiler	YL	Financing Turkey's Construction Sector: Modalities	Murat Akdoğan	Prof. Dr. Mine Eder	Devam Ediyor
Siyaset Bilimi ve Uluslararası İlişkiler	YL	Ambiguity of Citizenship Practices in Unrecognized States: The Case of the Turkish Republic of Northern Cyprus	Kayıhan Nedim Kesbiç	Doç. Dr. Zeynep Kadirbeyoğlu	Devam Ediyor
Türk Dili ve Edebiyatı	YL	Modernity, Tradition and Negotiation in <i>Post Öykü</i> Literary Magazine	Hüsna Baka Dalp	Dr. Öğr. Üyesi Veysel Öztürk	Devam Ediyor
Felsefe	YL	On the Nature of Dispositions: How is it Related to Causality and the Laws of Nature?	İdil Barlas	Dr. Öğr. Üyesi Sun Demirli	Devam Ediyor
Eğitim Bilimleri	YL	Perception of Professional Roles and Practices of Adult Educators	Burcu Kabil	Doç. Dr. Özlem Ünlühisarcıklı	Devam Ediyor
Eğitim Bilimleri	YL	Women's Empowerment Through Micro Entrepreneurship	Deniz İrem Ergüney	Doç. Dr. Özlem Ünlühisarcıklı	Devam Ediyor

Rehberlik ve Psikolojik Danışmanlık	YL	The Transliteration Equivalence, Reliability and the Validity of an Organizational Acceptance-Rejection/Control Questionnaire	Ezgi Dede	<ul style="list-style-type: none"> • Dr. Öğr. Üyesi H.Ayşe Caner • Prof. Dr. Fatoş Erkman (Eş Danışman) 	Devam Ediyor
Eğitim Bilimleri	YL	Critical Thinking in Adult Education: The Perceptions and Practices of Adult Educators	Hilal Ayan	Dr. Öğr. Üyesi H. Ayşe Caner	Devam Ediyor
Siyaset Bilimi ve Uluslararası İlişkiler	YL	Financing Turkey's Construction Sector: Modalities	Murat Akdoğan	Prof. Dr. Mine Eder	Devam Ediyor
Siyaset Bilimi ve Uluslararası İlişkiler	YL	Ambiguity of Citizenship Practices in Unrecognized States: The Case of the Turkish Republic of Northern Cyprus	Kayıhan Nedim Kesbiç	Doç. Dr. Zeynep Kadirbeyoğlu	Devam Ediyor
Türk Dili ve Edebiyatı	YL	Modernity, Tradition and Negotiation in <i>Post Öykü</i> Literary Magazine	Hüsna Baka Dalp	Dr. Öğr. Üyesi Veysel Öztürk	Devam Ediyor
Felsefe	YL	On the Nature of Dispositions: How is it Related to Causality and the Laws of Nature?	İdil Barlas	Dr. Öğr. Üyesi Sun Demirli	Devam Ediyor
Türk Dili ve Edebiyatı	YL	The Portrayal of Jesus-Like Characters in Turkish Novel	Yasir İslam Kaplan	Dr. Öğr. Üyesi Olcay Akyıldız	Devam Ediyor
Felsefe	YL	Ontology of Art	Ecem Kıvılcım	Doç. Dr. Nurbay İrmak	Devam Ediyor
Türk Dili ve Edebiyatı	YL	Seriality, Influence and Adaptation in Ahmet Mithat's Novels <i>Hasan</i>	Arif Can Topçuoğlu	Dr. Öğr. Üyesi Erol Köroğlu	Devam Ediyor

		<i>Mellah and Zeyl-i Hasan Mellah</i> Ahmet Mithat'ın <i>Hasan Mellah ve Zeyl-i Hasan Mellah</i> Adlı Romanlarında Dizisellik, Etki ve Uyarılama			
Siyaset Bilimi ve Uluslararası İlişkiler	YL	Rethinking Urban Governance in A Neo-Liberal Era	Rabia Kutlu	Prof. Dr. Mine Eder	Devam Ediyor
Eğitim Bilimleri	YL	Educational Needs of Adult Syrian Refugees in Istanbul	Seçil Şen Dalda	Dr. Öğr. Üyesi Ayşe Caner	Devam Ediyor
Bilişsel Bilim	YL	An fMRI-Supported Study of Feedback-Type-Dependence in Artistic Expression of Emotions	Özge Dağ	<ul style="list-style-type: none"> • Prof. Dr. Yağmur Denizhan • Prof. Dr. Tamer Demiralp (Eş Danışman) 	Devam Ediyor
Yönetim Bilişim Sistemleri	YL	Evaluating National Technology Products	Serkan Özdemir	Doç. Dr. Bilgin Metin	Devam Ediyor
Asya Çalışmaları	YL	The Making of Luxury Markets: A Comparison of Turkish and Chinese Patterns	Alp Anıl Ateş	Prof. Dr. Asım Karaömerlioğlu	Devam Ediyor
Tarih	YL	Pre- and Post-Westernization Japan and Turkey: Expressions of Homosexuality in Literary Texts	Ulaş Gökay Özgül	Prof. Dr. Arzu Öztürkmen	Devam Ediyor
Sosyoloji	YL	The Quiet Rise of New Rural Dwellers in Turkey	Saim Buğra Kurban	Doç. Dr. Ayfer Bartu Candan	Devam Ediyor

Psikoloji	YL	The Effect of Home Visitation Program on the Interaction Between Mother and Infant	Zeynep Başar	Prof. Dr. Feyza Çorapçı	Devam Ediyor
Uluslararası İlişkiler: Türkiye,Avrupa ve Ortadoğu	YL	International Organizations: A Weak Actor or a Useful Tool? The Syrian Case	Cem Oğuz Kar	Prof. Dr. Nadir Özbek	Devam Ediyor
Uluslararası Ticaret	YL	Trade and Investment in Global Energy	Eda Yücesoy	Doç. Dr. Gözde Ünal	Devam Ediyor
Çeviribilim	YL	Re-Interpreting Brecht Theatre in the 70's	İbrahim Fırat Kaplan	Prof. Dr. Nadir Özbek	Devam Ediyor
Asya Çalışmaları	YL	The Role of Japan in the Rise of Nationalism in Malaysia and Indonesia: 1941-1945	Neslihan Yakut	<ul style="list-style-type: none"> • Prof. Dr. Arzu Öztürkmen • Prof. Dr. Selçuk Esenbel (Eş Danışman) 	Devam Ediyor
Eğitim Teknolojileri	YL	Scaffolding Elementary Students' Written Composition with Technology to Improve the Quality of Their Writing	Gülcan Biçer Özdemir	Dr. Öğr. Üyesi Hamdi Erkunt	Devam Ediyor
Bilişsel Bilim	YL	The Role of Voluntary Causal Action on Perceptual Feature Binding	Ayşe Melisa Kurtcan	Dr. Öğr. Üyesi İnci Ayhan	Devam Ediyor
Tarih	YL	Interweaving of Text and Image in Hieroglyphic Luwian Stone Monuments of the Anatolian Late Bronze and Iron Ages	Sait Kutay Şen	Prof. Dr. Aslı Özyar	Devam Ediyor

Sosyoloji	YL	Rethinking Mourning and Melancholy: Dealing With The Real of the Events of 1915	Sesil Artunç	Dr. Öğr. Üyesi Ceren Özselçuk	Devam Ediyor
Sosyoloji	YL	Acoustic Witnessing: Listening to the Intimacy of the Other	Ege Akdemir	Prof. Dr. Nükhet Sirman	Devam Ediyor
Sosyoloji	YL	Shared Logics of Fantasy: A Critical Analysis of Narratives of Polarization in Turkey	Derya Ege Akar	Dr. Öğr. Üyesi Ceren Özselçuk	Devam Ediyor
Sosyoloji	YL	Technology, Privacy and Motherhood Online: “Instagram Moms”	Ekin Yağan Şentürk	Prof. Dr. Biray Kolluoğlu	Devam Ediyor
Sosyoloji	YL	Negotiating Secularism(s) in Moments of Crisis in the Reign of the Justice and Development Party	Asuman Gez	Prof. Dr. Biray Kolluoğlu	Devam Ediyor
Siyaset Bilimi ve Uluslararası İlişkiler	YL	Political Economy of Sovereign Wealth Funds’ Globalization Paradox	Ayşe Dilara Arslan	Prof. Dr. Mine Eder	Devam Ediyor
Uluslararası İlişkiler: Türkiye, Avrupa ve Ortadoğu	YL	The Bridge between the Middle East and the West: LGBTQ Immigrants and Refugees in Turkey	Deniz Şerifoğlu	Dr. Öğr. Üyesi Volkan Çıdam	Devam Ediyor
İngiliz Dili Eğitimi	YL	Exploring Classroom Discourse in Novice and Experienced Language Teachers’ Teaching Practices	Tolga Baytekin	Dr. Öğr. Üyesi Nur Yiğitoğlu	Devam Ediyor
Psikoloji	YL	The Relationship Between Cognitive Emotion Regulation Strategies and Autobiographical Memory Functions	Selen Küçüktaş	Prof. Dr. Ali İ. Tekcan	Devam Ediyor

Yönetim Bilişim Sistemleri	YL	Identifying Characteristics of Twitter Users Who are Interested in Cryptocurrencies	Samet Sayın	<ul style="list-style-type: none"> • Prof. Dr. Aslıhan Nasır • Dr. Öğr. Üyesi Ahmet Onur Durahim (Eş Danışman) 	Devam Ediyor
Rehberlik ve Psikolojik Danışmanlık	YL	The Links Among Perceived Social Support, Marital Satisfaction and Prenatal Distress in a Sample of Primiparous Women	Melike Hacıoğlu	Dr. Öğr. Üyesi Nihal Yeniad Malkamak	Devam Ediyor
Rehberlik ve Psikolojik Danışmanlık	YL	Exploring the Influence of Youtubers on Adolescent Identity-Construction: An Interpretative Phenomenological Analysis	Merve Nadide Akbaş	Dr. Öğr. Üyesi Gülistan Gürsel Bilgin	Devam Ediyor
Rehberlik ve Psikolojik Danışmanlık	YL	Infant Sex and Temperament as Predictors of the Sense of Self-Efficacy in a Sample of First-Time Mothers	Sedanur Sorgun	Dr. Öğr. Üyesi Nihal Yeniad Malkamak	Devam Ediyor
Rehberlik ve Psikolojik Danışmanlık	YL	The Division of Childcare in the Turkish Family Context: Prenatal Expectations and Postnatal Experiences	Büşra Ünverdi	Dr. Öğr. Üyesi Nihal Yeniad Malkamak	Devam Ediyor
Tarih	YL	Gender Differentiation in the Chinese Language	Cansu Gümüş	<ul style="list-style-type: none"> • Prof. Dr. Arzu Öztürkmen • Prof. Dr. İsenbike Toygan (Eş Danışman) 	Devam Ediyor
Eğitim Bilimleri	YL	A Phenomenological Study: Understanding Play From Children's Perspective	Hatice Sapmaz	Dr. Öğr. Üyesi Mine Göl Güven	Devam Ediyor

İlköğretim	YL	Investigation of Mechanisms Underlying Parents' Landscape Preferences for Their Children	Beyhan Ataş	Dr. Öğr. Üyesi Mine Göl Güven	Devam Ediyor
İktisat	Doktora	The Evolution of Informal Contract Enforcing Institutions in Turkey	Meral Tuğçe Özbilen	Prof. Dr. Fikret Adaman	Devam Ediyor
Türk Dili ve Edebiyatı	Doktora	Edebiyat ve Türkiye Devleti: Türkçe Edebiyat Tarihine Yargılanan Roman ve Öyküler Üzerinden	Şenay Çınar	Doç. Dr. Halim Kara	Devam Ediyor
Türk Dili ve Edebiyatı	Doktora	Temsil Krizi: Modern Türkçe Romanlarda Örtünen Kadın Tipolojileri	Didem Balta	Dr. Öğretim Üyesi Erol Köroğlu	Devam Ediyor
İşletme	Doktora	The Impact of Role Transitions on Consumption: A Comparative Study	Selin Germirli Yerebakan	Prof. Dr. Gülden Asugman	Devam Ediyor
Felsefe	Doktora	Sellars and Grice on Language: A Study into the Communal Nature of Mind	Hakkı Kaan Arıkan	Dr. Öğretim Üyesi Lucas Thorpe	Devam Ediyor
İşletme	Doktora	Dynamics of Real Estate Prices in İstanbul	Orçun Moralı	Dr. Öğretim Üyesi Neslihan Yılmaz	Devam Ediyor
Yönetim Bilişim Sistemleri	Doktora	Applicability of Blockchain Technology to Collateral Management and OTC Trading System	Hanife Kebapçı	<ul style="list-style-type: none"> • Prof. Dr. Birgül Kutlu Bayraktar • Dr. Öğretim Üyesi Gülistan Doğan (Eş Danışman - Yıldız Teknik Ü.) 	Devam Ediyor
İngiliz Edebiyatı	Doktora	Derealization of Mass Media in Contemporary Anglo-American Documentary Theater	Merve Kansız	Prof. Dr. Aslı Tekinay	Devam Ediyor

İngiliz Dili Eğitimi	Doktora	Conceptual and Practical Issues in ELF-aware In-service Teacher Education in the Turkish Context	Yavuz Kurt	Prof. Dr. Yasemin Bayyurt	Devam Ediyor
İngiliz Dili Eğitimi	Doktora	Bidirectionality Between Executive Function and Second Language Development	Mehmet Akıncı	Prof. Dr. Belma Haznedar	Devam Ediyor
Yönetim Bilişim Sistemleri	Doktora	YouTube Network Analysis and Partner-Advertiser Matching	Gülşah Yılmaz Benk	Doç. Dr. Bertan Y. Badur	Devam Ediyor
Türk Dili ve Edebiyatı	Doktora	Ahmet Hamdi Tanpınar romanlarında Eksik Erkeklikler ve Erkekler Arası Bağlar Lacking Masculinities and Male Bonding	Egem Atik	Doç. Dr. Halim Kara	Devam Ediyor
Siyaset Bilimi ve Uluslararası İlişkiler	Doktora	Rethinking the Role of Pharmacists in Turkey's Health Care Transformation	Aslı Orhon	Prof. Dr. Mine Eder	Devam Ediyor
Siyaset Bilimi ve Uluslararası İlişkiler	Doktora	A Study of Migration Policies and Practices in Turkey: Reflecting on Membership and Sovereignty Through Law	Gül Çatır Açıkgöz	Prof. Dr. Mine Eder	Devam Ediyor
Siyaset Bilimi ve Uluslararası İlişkiler	Doktora	The Evolution of Judiciary-Executive Relations During the AKP Era	Abdullah Erdem Demirtaş	Prof. Dr. Mine Eder	Devam Ediyor
Siyaset Bilimi ve Uluslararası İlişkiler	Doktora	Rethinking the Linkages Between Energy Security and State Behavior in International	Cem Deniz Kut	Prof. Dr. Mine Eder	Devam Ediyor

		Relations			
Siyaset Bilimi ve Uluslararası İlişkiler	Doktora	Macro and Micro Dynamics of EU Enlargement Decision-Making	Uğur Sercan Gidişoğlu	Doç. Dr. Dilek Çınar	Devam Ediyor
Siyaset Bilimi ve Uluslararası İlişkiler	Doktora	Minority Politics as a Three-Level Negotiation: Identity, Institution and Collective Action of the Rums of Istanbul Across the International-Domestic Divide	Charalampos Theodorelis-Rigas	Prof. Dr. Hakan Yılmaz	Devam Ediyor
Tarih	Doktora	Ottoman Empire in the Age of Financial Capitalism: The Causes and Consequences of the 1895 Stock-Market Crash in Istanbul	Funda Soysal	Prof. Dr. Edhem Eldem	Devam Ediyor
İşletme	Doktora	Risk Decomposition in Equity Markets Through Time	Işıl Candemir	Doç. Dr. Attila Odabaşı	Devam Ediyor
İşletme	Doktora	Autoregressive Conditional Durations and Liquidity	Ümit Altay Baran	Dr. Öğretim Üyesi Cenk Cevat Karahan	Devam Ediyor
İngiliz Dili Eğitimi	Doktora	The Role of Executive Function in Turkish Speaking Children's Reading Skills	Ecehan Candan	Prof. Dr. Belma Haznedar	Devam Ediyor
İşletme	Doktora	The Analysis of Information Diffusion at Earnings Announcements	Aykut Ahlatçioğlu	Prof. Dr. Nesrin Okay Akman	Devam Ediyor
İngiliz Edebiyatı	Doktora	(Dis)Embodiment: Negotiation of Human and Technology Interrelationship in Modern Drama	Aysun Kan	Prof. Dr. Aslı Tekinay	Devam Ediyor

Türk Dili ve Edebiyatı	Doktora	Türkiye’de Kürt Yazarların Türkçe ve Kürtçe Kurmaca Eserlerinde Dilsel Gerilim ve Politik Öznellik Linguistic Tension and Political Subjectivity in Kurdish Writers' Fiction in Turkish and Kurdish in Turkey	Ömer Faruk Yekdaş	Dr. Öğretim Üyesi Erol Köroğlu	Devam Ediyor
Türk Dili ve Edebiyatı	Doktora	Türkçe Romanda Kardeşlik Siblings in the Turkish Novel	Zeynep Arıkan	Dr. Öğretim Üyesi Olcay Akyıldız	Devam Ediyor
Siyaset Bilimi ve Uluslararası İlişkiler	Doktora	The Political Economy of Work Accidents in Turkey	Bünyamin Esen	Prof. Dr. Mine Eder	Devam Ediyor
İşletme	Doktora	Determinants for Blockchain Adoption: A Toe Framework and Trust Perspective	Murat Erman	Prof. Dr. Derin Ayşegül Toker	Devam Ediyor
Felsefe	Doktora	Contingency and Politics: Althusser	Rezzan İlke Mordeniz	Prof. Dr. Johannes Fritsche	Devam Ediyor
İngiliz Edebiyatı	Doktora	Acoustico-Politics of the Modernist Novel: Voice, Infancy, Testimony	Ömer Faruk Peksöz	Doç. Dr. Özlem Ögüt	Devam Ediyor
İşletme	Doktora	PaidPartnership: How do Influencers Shape Customer Decision Journey?	Gözde Baycur	Dr. Öğr. Üyesi Hüseyin Sami Karaca	Devam Ediyor
Çeviribilim	Doktora	Problematizing the Translation of Non-Literary Queer Texts As Activism in the Turkish Context	Jasmin Esin Duraner Dikmen	Dr. Öğr. Üyesi Jonathan M. Ross	Devam Ediyor

Çeviribilim	Doktora	Translation in the Periodical Hawar and Its Supplement Ronahi: The Making of a Kurdish Identity	Bilal Çelik	Dr. Öğr. Üyesi İsmail Kaplan	Devam Ediyor
Siyaset Bilimi ve Uluslararası İlişkiler	Doktora	Collective Desert	James Cem Yapıcıoğlu	Dr. Öğr. Üyesi Volkan Çıdam	Devam Ediyor
Yönetim Bilişim Sistemleri	Doktora	Developing a Dynamic Predictive Policing System	Tuğrul Cabir Hakyemez	Doç. Dr. Bertan Badur	Devam Ediyor
Siyaset Bilimleri ve Uluslararası İlişkiler	Doktora	State Rescaling and the Perception of the State in Rural Landscape of Western Turkey	Ziya Kaya	Doç. Dr. Zeynep Kadirbeyoğlu	Devam Ediyor
Siyaset Bilimleri ve Uluslararası İlişkiler	Doktora	Encounters with Neoliberal Globalization: South Korea and Turkey in Comparative Perspective	Thergill Kim	Prof. Dr. Mine Eder	Devam Ediyor
İşletme	Doktora	Autocratic Leadership: A Two-path Process Approach to Follower Outcomes	Can Ezerdi	Prof. Dr. Hayat Kabasakal	Devam Ediyor
İngiliz Dili Eğitimi	Doktora	Predictors of Word Recognition and Reading Comprehension in Turkish: Evidence From a Longitudinal Study	Serhat Kurt	Prof. Dr. Belma Haznedar	Devam Ediyor
İngiliz Dili Eğitimi	Doktora	Language Challenges in English Medium Higher Education and Translingual Assessment As an Alternative Tool	Talip Güle	Prof. Dr. Yasemin Bayyurt	Devam Ediyor
Yönetim Bilişim Sistemleri	Doktora	Essays on Using Information Systems for Simulating Social Progress: Agent Based Models for a Better World	Erşan Taşan	Doç. Dr. Bertan Badur	Devam Ediyor

Yabancı Dil Eğitimi	Doktora	Exploring the Effect of EFL Teachers' Language Awareness on Students' Grammar Knowledge	Ali Akbar Tahari	Dr. Öğr. Üyesi Sibel Tatar	Devam Ediyor
İşletme	Doktora	The Effect of Leadership and Cultural Values on Commitment	Esra Ünlüaslan Durgun	Prof. Dr. Hayat Kabasakal	Devam Ediyor
Türk Dili ve Eğitimi	Doktora	“Çapraşık bir Yüzyılı Geriye” Sarmak: Tevfik Fikret ve Nazım Hikmet Şiirinde Zamansal ve Mekansal Hareket	Murat Narcı	Doç. Dr. Halim Kara	Devam Ediyor
Türk Dili Edebiyatı	Doktora	1908 Sonrası “Milli Facia Türü Tiyatro Oyunlarında II. Abdülhamit Döneminin Tenzili	Zuhal İbidan	Prof. Dr. Nur Güneri Arslan	Devam Ediyor
İngiliz Edebiyatı	Doktora	Poetics of Resistance Across Borders	Lamia Kabal	Dr. Öğr. Üyesi Kim Fortuny	Devam Ediyor
Yönetim Bilişim Sistemleri	Doktora	Explaining the Application of Blockchain Technology to Improve Collaboration in the Road Freight Transport Industry	Serkan Alaçam	Prof. Dr. Aslı Sencer	Devam Ediyor
Tarih	Doktora	Byzantine Diplomacy with the Ottomans: Diplomatic Communication and Foreign Policy in the Fourteenth-Fifteenth Centuries	Meriç Türker Öztürk	Prof. Dr. Nevra Necipoğlu	Devam Ediyor

Tarih	Doktora	The Political Economy of Fiscal Reform in the Ottoman Empire,1774-1839	Ramiz Üzümçeker	Prof. Dr. Edhem Eldem	Devam Ediyor
Yönetim Bilişim Sistemleri	Doktora	Comparison of Investor Behavior Between Real and Hypothetical Trading	Doğaç Şenol	Doç. Dr. Ceylan Onay	Devam Ediyor
Psikoloji	Doktora	Autobiographical Memory of Blind and Sighted Children: Contribution of Mental Imagery and Gesticulation	Naziye Güneş Acar	Prof. Dr. Ali İzzet Tekcan	Devam Ediyor
Felsefe	Doktora	Unity of Conceptual Representations	Nezihe Müge Kuyumcuoğlu Tütüncüoğlu	Prof. Dr. Stephen Voss	Devam Ediyor
Siyaset Bilimi ve Uluslararası İlişkiler	Doktora	Policy Innovation and Entrepreneurship in Addressing Climate Change: The Case of Turkey	Bahar Özay	Doç. Dr. Zeynep Kadirbeyoğlu	Devam Ediyor

Sosyal Bilimler Enstitüsü altındaki lisansüstü programlarda 2018 yılı içerisinde savunulup ilgili jüri tarafından kabul edilmiş olan 129 adet lisansüstü (yüksek lisans/doktora) tezinin listesi:

PROGRAMIN ADI	TEZİN TÜRÜ (DOKTORA /YÜKSEK LİSANS)	TEZİN ADI	ÖĞRENCİNİN ADI	TEZ YÖNETİCİSİ	TEZİN DURUMU
Psikoloji	Doktora	The Structure and Organization of Collective Memory Representations	Aysu Mutlutürk	Prof. Dr. Ayşecan Boduroğlu	Tamamlandı
Siyaset Bilimi ve Uluslararası İlişkiler	YL	Political Football: Making Football Fandom a Symbol of Political Dissent	Kamile Sena İncedere	Dr. Öğretim Üyesi Murat Akan	Tamamlandı
Felsefe	Doktora	Kant's Conception of Conscience and Reflexive Judgment	Umut Eldem	Prof. Dr. Kenneth Westphal	Tamamlandı
Bilişsel Bilim	YL	A Framework for Understanding and Detecting Harassment in Social VR	Lance Gordon Powell	Doç. Dr. Arzucan Özgür Türkmen	Tamamlandı
Türk Dili ve Edebiyat	Doktora	Eski Köye Yeni Roman: Köy Romanının Tarihi, Kökeni ve Sonu (1950-1980) New Novel, Old Village: The History, Origin and end of The Village Novel (1950-1980)	İsmail Erkan Irmak	Dr. Öğretim Üyesi Erol Köroğlu	Tamamlandı

Çeviribilim	Doktora	Turkish Translations of Self-Help “Success” Books: A Collage / Bricolage of Moral Narratives and New Life Ethics	Fazilet Akdoğan Özdemir	Prof. Dr. Şehnaz Tahir Gürçağlar	Tamamlandı
Turizm İşletmeciliği	YL	Managing Human Factors for Change Towards Organizational Sustainability in Tourism Organizations	Mehmet Ulus	Dr. Öğretim Üyesi Burçin Hatipoğlu	Tamamlandı
Ekonomi	YL	The Impact’s of Improving Educational Attainment on the Empowerment of Women	Burcu Başkurt	Prof. Dr. Murat Güray Kırdar	Tamamlandı
Psikoloji	Doktora	Interrelationships Between Autobiographical Memory Specificity, Executive Functions and Rumination in Depression	Burcu Kaya Kızıllöz	Prof. Dr. Ali İzzet Tekcan	Tamamlandı
Çeviribilim	Doktora	Relational Processes of Turkish-Russian Literary Translation Flow in the Post-Stalin Era (1953-1991)	Aslı Takanay	Prof. Dr. Şehnaz Tahir Gürçağlar	Tamamlandı
Tarih	Doktora	The Art Historiographical Odyssey of Ernst Diez	Zehra Tonbul	Doç. Dr. Abdullah Ahmet Ersoy	Tamamlandı

Tarih	Doktora	From Imperial Place to Museum: The Topkapı Palace During the Long Nineteenth Century	Nilay Özlü	Prof. Dr. Edhem Eldem	Tamamlandı
Türk Dili ve Edebiyatı	YL	Nineteenth Century Poet Süleyman Fehim Efendi's Divan: Analysis, Transcription, and Index 19. Yüzyıl Şairi Süleyman Fehim Efendi Divanı: İnceleme, Metin ve Dizin	Elvan Torun	Doç. Dr. Fatma Büyükkarcı Yılmaz	Tamamlandı
Yönetim Bilişim Sistemleri	YL	Students' Acceptance of and Intention to Use Learning Management Systems Using Extended TAM	Müeyesser Eraslan	Prof. Dr. Birgül Kutlu Bayraktar	Tamamlandı
İşletme	Doktora	Spontaneous vs. Induced Cluters Network and Competitive Advantage	Altın Kavadarlı	Prof. Özlem Öz	Tamamlandı
İktisat	YL	Carbon Dioxide Emissions, Economic Growth and Openness in Turkey: An ARDL Model	İbrahim Murat Kara	Prof. Dr. Begüm Özkaynak	Tamamlandı
İngiliz Dili Eğitimi	YL	The Effect of Item Format on the Shoice of Reading and Test-Taking Strategies	Hatice Akgün	Dr. Öğr. Üyesi Aylin Ünaldı	Tamamlandı
İngiliz Dili Eğitimi	YL	Assesment of Textual Level EFL Reading Comprehension:	Burcu Kayarkaya	Dr. Öğr. Üyesi Aylin Ünaldı	Tamamlandı

		A Cognitive and Contextual Investigation			
Sosyoloji	YL	Building a Past: Cultural Heritage, Imagining, and Marketing Memory in Adana	Hikmet İlhan	Prof. Dr. Meltem Ahıska	Tamamlandı
İşletme	Doktora	Banking Competition, Regulations, and Stability in Developed Countries	Gamze Danışman	Prof. Dr. Mine Uğurlu	Tamamlandı
İngiliz Dili Eğitimi	YL	Determining Linguistic Demands of Texts For EAP Proficiency Tests Using Automated Analyses and Expert Judgement	Bekir Ateş	Dr. Öğr. Üyesi Aylin Ünaldı	Tamamlandı
İngiliz Dili Eğitimi	YL	Validating Multiple-Text Reading Tasks in Foreign Language Proficiency Tests Through Verbal Protocols and Eye Tracking	Hatice Yurtman Kaçar	Dr. Öğr. Üyesi Aylin Ünaldı	Tamamlandı
Yönetim Bilişim Sistemleri	YL	Critical Success Factors for E-Municipality Implementation: The Case of İstanbul	Mustafa Can Büken	Prof. Dr. Meltem Özturan	Tamamlandı
Tarih	Doktora	Agrarian Relations and Estate (<i>Çiftlik</i>) Agriculture in Ottoman Thessaly (c. 1780-1880)	Fatma Öncel Yusufoglu	Doç. Dr. Yücel Terzibaşoğlu	Tamamlandı

Siyaset Bilimi ve Uluslararası İlişkiler	YL	The Exoansion of Neoliberalism in Turkey: The Case of the Mass Housing Development Administration	Kerem Mert İspir	Prof. Dr. Mine Eder	Tamamlandı
Bilişsel Bilim	YL	The Effect of Frequency on the Comprehension of Multi-Word Phrases in Tukişh	Hüseyin Demirtaş	Doç. Dr. Hayriye Mine Nakipoğlu Doç. Dr. Albert Ali Salah (Eş-Danışman)	Tamamlandı
Uluslararası İlişkiler: Türkiye Avrupa ve Orta Doğu	YL	Syrian Refugee Policy in Turkey, Jordan, and Lebanon: A Comparative Study	Çağan Koç	Doç. Dr. Dilek Çınar	Tamamlandı
İlköğretim	YL	University Students' Understanding of the Nature of Science	Selin Akgün	Doç. Dr. Ebru Kaya	Tamamlandı
İngiliz Dili Eğitimi	Doktora	Second Language Acquisition of Nominal Inflection in Turkish	Gülümser Efeoğlu	Prof. Dr. Ayşe Gürel	Tamamlandı
Eğitim Bilimleri	Doktora	Higher Education Governance: Perceptions of Rectors, Council of Higher Education Members, and Government Representatives	Meltem Akbulut Yıldırımş	Doç. Dr. Fatma Nevra Seggie	Tamamlandı

İşletme	Doktora	The Effect of Financial Flexibility on Corporate Financial Policies and Performance: Cross Country Evidence	Seda Erdoğan	Prof. Dr. Mine Uğurlu	Tamamlandı
Sosyal Politika	YL	A Cash-For-Care Scheme Targeting Children with Disabilities in Turkey: Parent/Caregiver Perspectives	Nazlı Avşaroğlu	Dr. Öğr. Üyesi Volkan Yılmaz	Tamamlandı
Felsefe	YL	Models, Causes and Capacities: A New Account For Laws of Nature	Özer Türker	Dr. Öğr. Üyesi Sun Demirli	Tamamlandı
İngiliz Dili Eğitimi	YL	The Second Language Acquisition of Inflectional Morphology in Turkish	Aylin Coşkun	Prof. Dr. Ayşe Gürel	Tamamlandı
Yönetim Bilişim Sistemleri	Doktora	The Anatomy of an Online Social Community Network	Ezgi Akar	Doç. Dr. Sona Mardikyan	Tamamlandı
Tarih	YL	The Formation of the Alawite State Through Demarcation Lines During the French Mandate for Syria	Egecan Erdoğan	Doç. Dr. Ahmet Ersoy	Tamamlandı
Eğitim Teknolojisi	YL	The Effects of Serious Games on Students' Conceptual Knowledge of Object-Oriented Programming and Computational Thinking Skills	Ali Akkaya	Prof. Dr. Yavuz Akpınar	Tamamlandı

İşletme	Doktora	Corporate Control Mechanisms and Investment Efficiency in Developed European Countries	Çiğdem Vural Yavaş	Prof. Dr. Mine Uğurlu	Tamamlandı
Eğitim Teknolojisi	YL	Improving Attitudes Towards Geometric Proof in the Context of Dynamic Geometry Software-Based Proof Instruction	Derya Haseki	Doç. Dr. Diler Öner	Tamamlandı
İngiliz Edebiyatı	Doktora	Rewriting Antigone, Rethinking the Political Subject	Ekin Bodur	Prof. Dr. Matthew Gumpert	Tamamlandı
Emre Özkan	YL	The Development of Van Hiele Geometric Thinking Levels in a Computer-Supported Collaborative Learning Environment	Emre Özkan	Doç. Dr. Diler Öner	Tamamlandı
Eğitim Teknolojisi	YL	The Effects of Periodic Informative Instant Messages on Distance Learners' Perception of Transactional Distance	Oğuz Onat	Dr. Öğr. Üyesi Hamdi Erkunt	Tamamlandı
İlköğretim	YL	Fifth-Grade Students' Attitudes Towards Science and Their Understanding of Its Social-Institutional Aspects	Melike Alayoğlu	Doç. Dr. Ebru Kaya	Tamamlandı

İşletme	Doktora	In Pursuit of Stronger Bonds: The Impact of Experience and Attachment on Customer Engagement	Ramazan Yavuz	Prof. Dr. Ayşe Gül Toker	Tamamlandı
Ekonomi	YL	Preserving Priorities in the Case of the Re-Placement of Medical Residents in Turkey	Günnur Ege Bilgin	Dr. Öğr. Üyesi Orhan Aygün	Tamamlandı
Yönetim Bilşim Sistemleri	YL	Impact of Mobile Serious Games on the Fifth Grade Students' Attitudes and Achievements in Programming Concepts	Mirac Yallıhep	Prof. Dr. Birgül Kutlu Bayraktar	Tamamlandı
Felsefe	YL	Nietzsche and The Notion Of Truth	Özümcan Çekiç Littardi	Prof. Dr. Johannes Fritsche	Tamamlandı
Eğitim Teknolojisi	YL	The Effects of Technology Integration in Task Based Language Teaching on Vocabulary and Writing Skills	Selin Mavili	Dr. Öğr. Üyesi Günizi Kartal	Tamamlandı
İlköğretim	YL	Differentiating Poor and Good Readers in Second Grade: Cognitive and Linguistic Variables	Semanur Kuzucu Öрге	Dr. Öğr. Üyesi Nalan Babür	Tamamlandı

Bilişsel Bilim	YL	Insight as Invention of Relational Reference Systems: Emerging Cognitive Maps in Spatial and Non-Spatial Contexts	Kübra Eren	Prof. Dr. Yağmur Denizhan	Tamamlandı
Yönetim Bilşim Sistemleri	Doktora	Developing a Context-Aware Location Recommender System for Location-Based Social Networks	Aysun Bozanta	Prof. Dr. Birgül Kutlu Bayraktar	Tamamlandı
Eğitim Bilimleri	YL	Educational Needs of Mothers of Children Aged Go To 72 Months: The Socio-Economic Differences	Senem Han Uysal	Prof. Dr. Zeynep Kızıltepe	Tamamlandı
Dilbilim	YL	Non-Canonical Morphological Patterns in Turkish: Evidence From Person-Number Markers	Münevver Erdem	Prof. Dr. Aslı Göksel Dr. Öğr. Üyesi Aysun Kunduracı (Eş Danışman)	Tamamlandı
Dilbilim	YL	Subject Infinitives in Turkish	Duygu Göksu	Doç. Dr. Balkız Öztürk Başaran	Tamamlandı
Dilbilim	YL	A Tripartite Division of Stative Verbs in Turkish	Nagihan Kısa Kaz	Doç. Dr. Didar Akar	Tamamlandı

Sosyoloji	YL	Publishing the “Unpublishable”: The Making of the Kurdish Publishing Field in Turkey	Gökhan Mülayim	Dr. Öğr. Üyesi Bülent Küçük	Tamamlandı
İngiliz Dili Eğitimi	YL	Time Perspective and Online Planning as Mediating Factors in L2 Oral Performance: A Quasi-Experimental Study	Ayşen Tuzcu	Dr. Öğr. Üyesi Şebnem Yalçın	Tamamlandı
Yönetim Bilişim Sistemleri	YL	Attitudes Towards Using Augmented Reality in Corporate Training: A Case Study	Nilay Güner	Prof. Dr. Birgül Kutlu Bayraktar	Tamamlandı
İlköğretim	YL	The Relationship Among Resilience, Emotion Regulation and Problem Behaviors of Children Living in an At Risk Community in Eastern Turkey	Yasemin Fırat	Dr. Öğr. Üyesi Ayşegül Metindoğan	Tamamlandı
Yönetim Bilişim Sistemleri	Doktora	A Social Media Big Data Mining Framework for Detecting Sentiments in Multiple Languages	Mustafa Coşkun	Prof. Dr. Meltem Özturan	Tamamlandı
Yabancı Diller Eğitimi	YL	The Role of Individual Differences in Second Language Development in a Study Abroad Context	Coşkun İşlek	Dr. Öğr. Üyesi Şebnem Yalçın	Tamamlandı

Psikoloji Danışmanlık ve Rehberlik	YL	Gender Streotypes and Middle-School Children's Self- Perception: A Comparison of Mothers' and Their Children's Reports	Elif Özen	Dr. Öğr. Üyesi Nihal Yeniad	Tamamlandı
Sosyoloji	YL	Rethinking Biopolitics Today: A Critical Inquiry	Can Güven	Dr. Öğr. Üyesi Ceren Özselçuk	Tamamlandı
İşletme	YL	The Determinants of National Team Performance in European Soccer	Kemal Emir Ürey	Doç. Dr. Yavuz Acar	Tamamlandı
Psikoloji	YL	The Effect of Language on Generic Knowledge Understanding and Source Reliability: A Developmental Study	Merve Ataman	• Dr. Öğr. Üyesi Gaye Soley • Prof. Dr. Ayhan Aksu Koç (Eş Danışman)	Tamamlandı
Yönetim Bilişim Sistemleri	YL	The Effect of Employees' Information Security Familiarity on Their Security Incident Awareness	Nur Sena Tanrıverdi	Doç. Dr. Bilgin Metin	Tamamlandı
Tarih	Doktora	Historical Writing in the Late Ottoman Empire: Global Encounters and Historical Experiments of Hayrullah Efendi	Can Veyselgil	• Pof. Dr. Arzu Öztürkmen • Doç. Dr. Meltem Toksöz (Eş Danışman)	Tamamlandı
Tarih	YL	An Analysis of the Byzantine Peasantry through Eleventh-and Twelfth-Century Narrative Sources	Cahit Mete Oğuz	Prof. Dr. Nevra Necipoglu	Tamamlandı

Eđitim Bilimleri	YL	Learning in Social Movements: The Case of the Progressive Women's Organization	Gülay Erkal	Doç. Dr. Fatma Nevra Seggie	Tamamlandı
Psikoloji	YL	The Role of Response Competition in Retrieval – Induced Forgetting	Şirin Ezgi Eraltan	Dr. Öğr. Üyesi Esra Mungan	Tamamlandı
Tarih	YL	Social Mobility in Athens in the Fourth Century BC	Ümit Öztürk	Doç. Dr. Koray Durak	Tamamlandı
Klinik Psikoloji	Doktora	Testing the Effectiveness of a Dating Violence Prevention Program Among College Students in Istanbul	Anıl Özge Üstünel Balcı	<ul style="list-style-type: none"> • Prof. Dr. Falih Köksal • Prof. Dr. Güler Okman Fişek (Eş Danışman) 	Tamamlandı
Yönetim Bilişim Sistemleri	YL	Why Banks Adopt Mobile Banking? The Case of Turkey	Yasemin Ezgi Öztaş	Doç. Dr. Ceylan Onay	Tamamlandı
Asya Çalışmaları	YL	“One Nation, Two States”: Turkey-Azerbaijan Economic Relations and The Rhetoric of Turkic Identity	Barış İskender	<ul style="list-style-type: none"> • Prof. Dr. Arzu Öztürkmen • Dr. Altay Atlı (Eş Danışman) 	Tamamlandı
İktisat	YL	Unorthodox Monetary Policy with Real-Time Measurements	Ahmet Akgün	Doç. Dr. Ozan Hatipođlu	Tamamlandı
Bilişsel Bilim	YL	A Generative Model of Trust Formation and Generations	Mehmet Çelik Özdeş	Prof. Dr. Yağmur Denizhan	Tamamlandı

Yönetim Bilişim Sistemleri	YL	Investment Behavior of Telecommunication Operators: An Agent Based Modeling Approach	Sercan Usta	Doç. Dr. Bertan Badur	Tamamlandı
Siyaset Bilimi ve Uluslararası İlişkiler	YL	Rethinking Urban Transformation and Contested Spaces: The Case of Diyarbakır	Ronay Bakan	Dr. Öğr. Üyesi Mert Arslanalp	Tamamlandı
Siyaset Bilimi ve Uluslararası İlişkiler	YL	The Politics of Rap: Rap Music as a Tool for Expressing Exclusion in Istanbul	Umut Mişe	Dr. Öğr. Üyesi Mert Arslanalp	Tamamlandı
İngiliz Dili Eğitimi	YL	Processing Reflexives in the Second Language: Evidence From Eye Tracking	Münir Özturhan	Prof. Dr. Belma Haznedar	Tamamlandı
İngiliz Dili Eğitimi	Doktora	Reading Fluency and Comprehension in a Transparent Orthography: Evidence from Turkish Children	Hatice Özata	Prof. Dr. Belma Haznedar	Tamamlandı
İktisat	YL	A Performance Analysis of Commercial Banks in Turkey	Hazal Şenses	<ul style="list-style-type: none"> • Prof. Dr. Gökhan Özertan • Dr. Ahmet Burak Emel (Eş Danışman) 	Tamamlandı
Siyaset Bilimi ve Uluslararası İlişkiler	Doktora	Presidency of Religious Affairs, Women and Politics in Turkey, 1968-2014	Ecehan Genç Yıldız	Prof. Dr. Yeşim Arat	Tamamlandı

İşletme	YL	Mean Reversion in International Equity Markets and Time-Varying Risk Premium	Ömer Eren	Dr. Öğr. Üyesi Cenk Cevat Karahan	Tamamlandı
Yönetim Bilişim Sistemleri	YL	Agent –Based Modeling of Mobile Network Operator Switching Behaviour of Customers in Turkish Telecommunication Market	Ali Can Keserel	Doç. Dr. Bertan Badur	Tamamlandı
Tarih	YL	From Belief to Religion: Understanding the Gion Festival as a Politico-Cultural Phenomenon	Oğuzhan Kaya	Prof. Dr. Arzu Öztürkmen	Tamamlandı
İktisat	YL	Two Essays on Macroeconomics	Tuğçe Türk	Doç. Dr. Ceyhan Elgin	Tamamlandı
İktisat	YL	Neuroeconomic Analysis of Intertemporal Decision Making: EEG Source Localization	Mustafa Sami Başaşçı	Doç. Dr. Mehmet Yiğit Gürdal	Tamamlandı
İktisat	YL	Agglomeration, Concentration, and Misallocation	Ahmet Yusuf Aydın	Dr. Öğr. Üyesi Melik Çürük	Tamamlandı
İktisat	YL	Economic Concentration, Labor Misallocation and Exchange Rate Shocks	Nihan Nur Akhan	Dr. Öğr. Üyesi Malik Çürük	Tamamlandı
Bilişsel Bilim	YL	Sensorimotor Interaction and Time Perception: An Empirical Study And A Philosophical Discussion	Duygu Özbağcı	Dr. Öğr. Üyesi İnci Ayhan	Tamamlandı

Psikoloji	YL	Feature Specificity in Visual Statistical Summary Processing	Harun Yörük	Doç. Dr. Ayşecan Boduroğlu	Tamamlandı
Uluslararası İlişkiler: Türkiye, Avrupa ve Orta Doğu	YL	Eurasianism and Contemporary Foreign Policy in Turkey	Tobias Herlbauer	Prof. Dr. Nadir Özbek	Tamamlandı
İngiliz Dili Eğitimi	YL	Exploring ELF Awareness in Teacher Cognition: A Case Study in Turkey	Gürkan Temiz	Prof. Dr. Yasemin Bayyurt	Tamamlandı
Dilbilim	YL	Children's Comprehension of Presuppositions Introduced By Focus Particles: Evidence From Turkish	Sinige Topaloğlu	Doç. Dr. Mine Nakipoğlu	Tamamlandı
Psikoloji	YL	The Effects of Goal Attainment on Autobiographical Memory	Deniz Şenelt Kalelioğlu	Prof. Dr. Ali İzzet Tekcan	Tamamlandı
İlköğretim	YL	An Examination of the Proof and Argumentation Skills of Eighth-Grade Students	Melek Pesen	Prof. Dr. Emine Erkin	Tamamlandı
Türk Dili ve Edebiyatı	YL	Traumatic Poetics: Witnessing and its Horizons in Leyla Erbil's Last Texts	Uğur Çalışkan	Doç. Dr. Halim Kara	Tamamlandı
Türk Dili ve Edebiyatı	YL	Modern Turkish Literary Biography: A Study of Beşir Fuat's Biographies of Victor Hugo and Voltaire	İsa İlkay Karabaşoğlu	Dr. Öğr. Üyesi Olcay Akyıldız	Tamamlandı

Uluslararası Ticaret Yönetimi	YL	Consumer-Level Determinants of Private Brand Attitude: An Empirical Study in Turkey	Damla İnci	Dr. Öğr. Üyesi Ülfet Zeynep Ata	Tamamlandı
Felsefe	YL	Rule Consequentialist Perspectives on Suicide	Beşir Özgür Nayır	Doç. Dr. Nurbay Irmak	Tamamlandı
Uluslararası Ticaret	YL	Count Me In: Understanding Political Consumerism, Political Participation and Their Antecedents	Ertem Gülen	Dr. Öğr. Üyesi Oğuzhan Aygören	Tamamlandı
Sosyoloji	YL	The “Work” of Caring for Elderly: Labor, Value and the Gift	Dilan Eren	<ul style="list-style-type: none"> • Prof. Dr. Nükhet Sirman • Dr. Öğr. Üyesi Ceren Özselçuk (Eş Danışman) 	Tamamlandı
Dilbilim	YL	Minimal Words in Turkish: A View From Morphosyntactic Locality	Yasin Taşdemir	Dr. Öğr. Üyesi Kadir Gökgöz	Tamamlandı
İktisat	YL	The Impact of Syrian Immigrants on Wages of Unskilled Natives in Turkey	Anıl Gögebakan	Prof. Dr. Fikret Adaman	Tamamlandı
Psikoloji	YL	The Effect of Socioeconomic Statüs and 5-HTTLPR on Preschoolers Social Competence and Diurnal Cortisol Levels	Rezan Nehir Mavioglu	Dr. Öğr. Üyesi Elif Aysimi Duman	Tamamlandı

İlköğretim	YL	Examination of Expository Text Reading Comprehension Performances of 5 th Grade Students with and Without Reading Difficulty	Zeynep Gonca Akdemir	<ul style="list-style-type: none"> •Doç. Dr. Serkan Özel •Dr. Öğr. Üyesi Nalan Babür (Eş Danışman) 	Tamamlandı
Sosyal Politika	YL	Tax Policies and Social Expenditures: Comparing Impacts on Inequality and Poverty in Turkey and Mexico	Muhammet Halil Toprak	Prof. Dr. Ünal Zenginobuz	Tamamlandı
Tarih	YL	Confessionalization of Space in Seventeenth-Century Istanbul: The Making of a Jewish Habitus	Erdem İdil	Prof. Dr. Çiğdem Kafescioğlu	Tamamlandı
Eğitim Bilimleri	YL	The Construction of Personal Learning Network (PLN) in a Corporate Organization: The Perspective of New Hires	Rukiye Bektaş	Doç. Dr. Fatma Nevra Seggie	Tamamlandı
Eğitim Bilimleri-Yetişkin Eğitimi	YL	The Motivational Orientations of Adults in Pursuit of Graduate Education	Emine Karaduman	Prof. Dr. Zeynep Kızıltepe	Tamamlandı
Siyaset Bilimi ve Uluslararası İlişkiler	YL	Political Liberalism and Religious Discourse(s): An Evaluation of the Asymmetry Objection	İbrahim Çağrı Mutaf	Dr. Öğr. Üyesi Volkan Çıdam	Tamamlandı
Siyaset Bilimleri Ve Uluslararası İlişkiler	YL	A Performance Analysis of the Commercial Banks in Turkey	Ahmet Utku Akbıyık	<ul style="list-style-type: none"> •Prof. Dr. Gökhan Özertan •Dr. Ahmet Burak Emel (Eş Danışman) 	Tamamlandı

Türk Dili ve Edebiyatı	Doktora	Methods of Textual Production in the Context of the Sixteenth Century Ottoman <i>Şair Tezkire's</i>	Aişe Handan Konar	Prof. Dr. Zehra Toska	Tamamlandı
İşletme	YL	Un (Forgiveness) in Brand Hate	İpek Özer	Doç. Dr. Özlem Hesapçı Sanaktekin	Tamamlandı
İktisat	YL	Evaluating the Impact of the Syrian Refugee Wave on Turkey's Labor Market: A Synthetic Control Approach	Doğu Tan Aracı	Prof. Dr. Murat G. Kırdar	Tamamlandı
Uluslararası Ticaret Yönetimi	YL	Organizational Citizenship Behavior, Leader-Member Exchange, and Organizational Justice in Albanian Higher Education Institutions	Mikaela Musta	Prof. Dr. Nisan Selekler Gökşen	Tamamlandı
Psikoloji	YL	Considerations of Death Anxiety, Meaning in Life, Self-Esteem, Self-Compassion and Loneliness Vis-a-Vis Terror Management Theory	Anıl Sübeten	Prof. Dr. Falih Köksal	Tamamlandı
Asya Çalışmaları	YL	Prospects Towards a Multicultural Korean Society: The Question of Minority Politics with a Focus on Afro-Koreans	Burcu Mirkelam	<ul style="list-style-type: none"> • Prof. Dr. Arzu Öztürkmen • Prof. Dr. Selçuk Esenbel (Eş Danışman) 	Tamamlandı

Felsefe	YL	Understanding Oppression and Exploitation Through Disability: Intersectionality, Surplus Populations, and Radical Needs	Balam Nedim Kenter	Dr. Öğr. Üyesi Yıldız Silier	Tamamlandı
Felsefe	YL	Mental Causation Is Not Counterfactual: A Defense of the Exclusion Argument Against the Counterfactual Solutions	Sanghun Han	Prof. Dr. Stephen Voss	Tamamlandı
Yönetim Bilişim Sistemleri	YL	Developing a Smart Recommendation System for Turkish Based on User Conversations	Murat Elifoğlu	• Prof. Dr. Meltem Özturan Prof. Dr. Tuna Güngör (Eş-Danışman)	Tamamlandı
Tarih	YL	Catastrophe Witnessing: Photography and Deportations of Ottoman Armenians During the First World War	İrem Gülersönmez	Doç. Dr. Ahmet Ersoy	Tamamlandı
Yönetim Bilişim Sistemleri	YL	Impulse Buying Behavior in the Online Context	Barış Öker	Doç. Dr. Hande B. Türker	Tamamlandı
Felsefe	YL	A Critical Assessment of David Hume's and Al-Ghazali's Views on Critique of Causation	Zahra Karandish	Dr. Öğr. Üyesi Sun Demirli	Tamamlandı
İlköğretim	YL	An Evaluation of the Forest School Program in a State Preschool in Istanbul	Sümevra Büşra Eroğlu	Dr. Öğr. Üyesi Ayşegül Metindoğan	Tamamlandı

Siyaset Bilimi ve Uluslararası İlişkiler	YL	Sociocultural Integration of Muslim Migrants in Europe: A Comparative Review	Mitch Max Morrison	Doç. Dr. Dilek Çınar	Tamamlandı
--	----	--	--------------------	----------------------	------------

TEZ DİL/FORMAT EDİTÖRLÜĞÜ DESTEĞİ

Sosyal Bilimler Enstitüsü, İngilizce yazılan tezlerin dil bakımından kontrolü ve tashihine destek hizmeti vermektedir. Anadili İngilizce olan bir editör aracılığıyla verilen bu hizmetten 1 Ocak-31 Aralık 2018 tarihleri arasında 129 yüksek lisans ve doktora öğrencisi yararlanmıştır. Ayrıca, aynı editör tarafından Enstitüye bağlı programların tam zamanlı öğretim üyelerinin araştırma makaleleri için İngilizce dil tashih destek hizmeti de verilmektedir. 1 Ocak-31 Aralık 2018 tarihleri arasında 26 araştırma makalesi için İngilizce dil tashih hizmeti verilmiştir.

B.1.2. ÜNİVERSİTELER İLE ÜNİVERSİTEMİZ ARASINDA YAPILAN İKİLİ ANLAŞMALAR

2018 Takvim Yılı içinde Sosyal Bilimler Enstitüsü'nün uluslararası ve yurtiçi üniversitelerle doğrudan taraf olarak imzaladığı ikili anlaşma bulunmamaktadır.

HAZIRLAYAN

Adı ve Soyadı

: Ersen Göl

Ünvanı

: Enstitü Sekreteri A.

Telefonu

: 0 212 359 7119

İmza

:

A handwritten signature in blue ink, consisting of a large, stylized initial 'E' followed by a cursive name.

İÇ KONTROL GÜVENCE BEYANI

Harcama yetkilisi olarak yetkim dâhilinde; bu raporda yer alan bilgilerin güvenilir, tam ve doğru olduğunu beyan ederim.

Bu raporda açıklanan faaliyetler için idare bütçesinden harcama birimimize tahsis edilmiş kaynakların etkili, ekonomik ve verimli bir şekilde kullanıldığını, görev ve yetki alanım çerçevesinde iç kontrol sisteminin idari ve mali kararlar ile bunlara ilişkin işlemlerin yasallık ve düzenliliği hususunda yeterli güvenceyi sağladığımı ve harcama birimimizde süreç kontrolünün etkin olarak uygulandığını bildiririm.

Bu güvence, harcama yetkilisi olarak sahip olduğum bilgi ve değerlendirmeler ile benden önceki harcama yetkilisi/yetkililerinden almış olduğum bilgiler, iç kontroller, iç denetçi raporları ile Sayıştay raporları gibi bilgim dâhilindeki hususlara dayanmaktadır.

Burada raporlanmayan, idarenin menfaatlerine zarar veren herhangi bir husus hakkında bilgim olmadığını beyan ederim. (Bebek, İstanbul – 31.01.2018)

Harcama Yetkilisi

Prof. Dr. Ünal Zenginobuz
Sosyal Bilimler Enstitüsü Müdürü

