

2017 YILI
BOĞAZIÇI ÜNİVERSİTESİ
FEN-EDEBİYAT
FAKÜLTESİ
FAALİYET RAPORU

İÇİNDEKİLER

| | |
|--|----------|
| I. GENEL BİLGİLER | 4 |
| A. AMAÇ | 5 |
| B. YETKİ, GÖREV VE SORUMLULUKLAR | 5 |
| C. ÖRGÜT YAPISI (TEŞKİLAT ŞEMASI)..... | 10 |
| C.1.1. TEŞKİLAT ŞEMASI..... | 10 |
| C.1.2. İDARİ TEŞKİLAT ŞEMASI..... | 11 |
| C.2. <i>MALİ YÖNETİM</i> | 11 |
| C.3. <i>İDARİ GÖREVLER</i> | 12 |
| C.4. <i>KURUL, KONSEY VE KOMİSYON ÜYELİKLERİ (ÜNİVERSİTE İÇİ, SÜREKLİ VE GEÇİCİ)</i> | 15 |
| C.5. <i>KURUL, KONSEY VE KOMİSYON ÜYELİKLERİ(ÜNİVERSİTE DIŞI, SÜREKLİ VE GEÇİCİ)</i> | 27 |
| D. BİRİME İLİŞKİN BİLGİLER | 32 |
| D.1. <i>FİZİKSEL YAPI (TAŞINMAZLAR)</i> | 32 |
| D.1.1. EĞİTİM ALANLARI..... | 32 |
| D.1.1.1. TOPLANTI VE KONFERANS SALONLARI | 33 |
| D.1.2. DİĞER SOSYAL ALANLAR | 33 |
| D.1.3. HİZMET ALANLARI | 34 |
| D.1.4. AMBAR, ARŞİV ALANLARI VE ATÖLYELER | 34 |
| D.2. <i>BİRİMİN TAŞINIRLARI</i> | 35 |
| D.2.1. DAYANAKLI TAŞINIRLAR | 35 |
| D.3. <i>BİLGİ VE TEKNOLOJİK KAYNAKLAR</i> | 38 |
| D.3.1. YAZILIMLAR | 38 |
| D.3.2. DONANIM ALTYAPISI..... | 38 |
| D.4. <i>İNSAN KAYNAKLARI</i> | 39 |
| D.4.1. AKADEMİK PERSONEL | 39 |
| AKADEMİK PERSONELİN KADRO VE İSTİHDAM ŞEKLİNE GÖRE DAĞILIMI | 39 |
| AKADEMİK PERSONELİN BÖLÜM/BİRİMLERE GÖRE DAĞILIMI..... | 39 |
| YABANCI UYUKLU AKADEMİK PERSONEL | 40 |
| AKADEMİK PERSONELİN YAŞ İTİBARIYLA DAĞILIMI | 41 |
| AKADEMİK PERSONELİN HİZMET SÜRELERİ..... | 41 |
| AKADEMİK PERSONELİN KADIN-ERKEK DAĞILIMI | 42 |
| BİRİMİNİZDE GÖREVLENDİRİLEN AKADEMİK PERSONEL | 42 |
| AKADEMİK PERSONELİN YURTDIŞI VE YURTIÇİ GÖREVLENDİRMELERİ | 42 |
| BİRİMİNİZDE GÖREVLENDİRİLEN AKADEMİK PERSONEL | 45 |
| D.4.2. İDARİ PERSONEL..... | 47 |
| İDARİ PERSONEL KADROLARIN DOLULUK ORANINA GÖRE | 47 |
| İDARİ PERSONEL FİİLİ DURUMA GÖRE..... | 47 |
| İDARİ PERSONELİN EĞİTİM DURUMU..... | 48 |
| İDARİ PERSONELİN HİZMET SÜRELERİ | 48 |
| İDARİ PERSONELİN YAŞ İTİBARIYLA DAĞILIMI..... | 48 |
| İDARİ PERSONELİN KADIN-ERKEK DAĞILIMI | 48 |

| | |
|--|-----------|
| D.4.3. PERSONEL ATANMASINA/AYRILMASINI İLİŞKİN BİLGİLER | 49 |
| E. SUNULAN HİZMETLER | 49 |
| E.1. EĞİTİM HİZMETLERİ..... | 49 |
| E.1.1. EĞİTİM PROGRAMLARI | 49 |
| E.1.2. ÖĞRENCİ SAYILARI | 52 |
| E.2. ARAŞTIRMA ALANLARI..... | 69 |
| <i>İşaret Dili, Dil Etkileşimi, Çocuklarda Dil Edinimi, Türkiye’de Konuşulan Diller ve Lehçeleri</i> | 70 |
| E.3. LABORATUVAR HİZMETLERİ | 70 |
| ARAŞTIRMA LABORATUVAR HİZMETLERİ..... | 73 |
| E.4. BİLGİSAYAR LABORATUVAR HİZMETLERİ | 77 |
| II. FAALİYETLERE İLİŞKİN BİLGİ VE DEĞERLENDİRMELER..... | 77 |
| A. MALİ BİLGİLER | 77 |
| A.1. BÜTÇE UYGULAMA SONUÇLARI..... | 77 |
| A.1.1. BÜTÇE GİDERLERİ | 77 |
| A.2. FAALİYET VE PROJE BİLGİLERİ | 79 |
| A.2.1. FAALİYET BİLGİLERİ..... | 79 |
| BİRİMİNİZ TARAFINDAN DÜZENLENEN TOPLANTILAR (*) | 79 |
| DİĞER KURULUŞ VE DİĞER ÜNİVERSİTELER TARAFINDAN DÜZENLENEN TOPLANTILAR | 86 |
| YAYINLARLA İLGİLİ FAALİYET BİLGİLERİ | 86 |
| DOKTORA VE YÜKSEK LİSANS TEZLERİ | 120 |
| HİZMET, BİLİM-SANAT, TEŞVİK VE ÖZENDİRME ÖDÜLLERİ | 143 |
| A.2.2. ÜNİVERSİTELER İLE ÜNİVERSİTEMİZ ARASINDA YAPILAN İKİLİ ANLAŞMALAR..... | 144 |
| A.2.3. PROJE BİLGİLERİ | 170 |



Boğaziçi Üniversitesi Fen-Edebiyat Fakültesi'nin 2017 yılı içindeki akademik, mali ve idari faaliyetleri bu raporla üniversitemize ve kamuoyuna duyurulmaktadır. Bu yıl içinde fakültemizin 12 bölümü ve 2 koordinatörlüğü tarafından sunulan eğitim hizmetleri, araştırma etkinlikleri, sahip olduğu insan, teknoloji ve fiziki kaynakları ayrıntılı olarak sunulmuştur.

Bu başarılı faaliyet dönemi için tüm akademik ve idari personelimizi kutlar, bu raporun hazırlanmasına katkıda bulunan bölüm personeline, özellikle Dekanlık çalışanları Gülizar Al ve Fakülte Sekreteri Gülay Ofluoğlu'na teşekkür ederim.

Prof. Dr. Nilgün Işık
Dekan

I. GENEL BİLGİLER

Fen-Edebiyat Fakültesi, 1959 yılında Fizik, Kimya, Matematik ve Batı Dilleri ve Edebiyatları alanlarında lisans derecesi vermek üzere kurulmuştur. Bugün Boğaziçi Üniversitesi'nin en büyük fakültesi olan Fen-Edebiyat Fakültesi bünyesinde Batı Dilleri ve Edebiyatları, Çeviribilim, Dilbilim, Felsefe, Fizik, Kimya, Matematik, Moleküler Biyoloji ve Genetik, Sosyoloji, Psikoloji, Tarih ve Türk Dili ve Edebiyatı Bölümlerini barındırmaktadır.

Tüm bölümlerde lisans, yüksek lisans ve doktora (Sosyoloji Bölümü hariç) programları vardır. Ayrıca, Arkeometri, Asya Çalışmaları, Dil Uygulama ve Araştırma, Psikoloji Araştırma ve Uygulama Merkezleri, Fen-Edebiyat Fakültesi bölümlerine bağlı olarak çalışmalarını sürdürmektedirler. Metin Yazarlığı, Dilbilim Çalışmaları, Amerikan Çalışmaları, Film Çalışmaları ve Japon Çalışmaları Sertifika Programları ile Çince ve Korece dil dersleri yine bölümlerimiz tarafından yürütülmektedir.

Eğitim anlayışı olarak kampüs bütünlüğü sistemini benimsemiş olan Boğaziçi Üniversitesi'nde Fen-Edebiyat Fakültesi kendi öğrencilerine verdiği derslerin yanı sıra diğer fakültelere verdiği derslerle önemli bir servis yükü taşımaktadır. Genel servis dersleri arasında tüm üniversite lisans öğrencilerinin aldığı Türkçe dersleri fakültemize bağlı Türkçe Dersleri Koordinatörlüğü tarafından, beşeri bilim seçmelisi "Humanities" dersleri Dekanlığa bağlı Humanities Dersleri Koordinatörlüğü tarafından ve sosyal ve beşeri bilim öğrencilerine sunulan fen seçmelisi "Science" derslerini ise Moleküler Biyoloji ve Genetik, Kimya ve Fizik Bölümlerinin koordinasyonu ile yürütülmektedir. Fakültemiz tarafından sunulan bu servis dersleri örneğin Mühendislik Fakültesi öğrencilerinin toplam mezuniyet kredilerinin %30'unu bulmakta, Eğitim Fakültesinin bazı bölümlerinde ise %50'nin üstüne çıkmaktadır.

Fakültemiz, eğitim verdiği alanlara uygun olarak Öğrenci Seçme Sınavı'nda sayısal, sözel, eşit ağırlık ve dil alanlarında Türkiye'de en yüksek puanla öğrenci alan bölümlere sahiptir. 2016-2017 II. yarıyılında 2442 lisans, 678 yüksek lisans ve doktora, 2017-2018 I. yarıyılında 2653 lisans, 720 yüksek lisans ve doktora öğrencisi Fakültemize kayıt yaptırmıştır.

Fakültemizde görevli tam zamanlı 66 profesör, 45 doçent, 53 yardımcı doçent, 22 öğretim görevlisi, 11 okutman, 1 uzman, 89 araştırma görevlisi ve 90 saat ücretli öğretim elemanı ile bir dönemde derslerimize kayıtlı yaklaşık 8.000 fakültemiz öğrencisi ile yaklaşık 14,000 diğer fakülte ve yüksekokul öğrencilerine servis dersi vermekteyiz.

Bu yoğun eğitim çalışmalarımızın yanı sıra fakültemiz araştırma faaliyetlerini en üst düzeyde sürdürmektedir. Çeşitli ulusal ve uluslararası fonlarla desteklenen araştırma faaliyetlerinin sonucunda öğretim elemanlarımız geçtiğimiz yıl içinde 10 kitap, 59 kitap bölümü ve 330 bilimsel makale ve 73 bildiri yayınlamışlardır.

A. AMAÇ

Fen-Edebiyat Fakültesi'nin temel amacı bünyesinde barındırdığı on iki bölümün öğrencilerinin yanı sıra tüm Boğaziçi Üniversitesi öğrencilerine lisans ve lisansüstü seviyelerde fen, matematik ve sosyal bilimler alanlarında en iyi eğitim ve araştırma olanaklarını vermektir. Öğrencilerimizi çok yönlü, değişik fikirlere açık, eleştirel ve analitik düşünce yapısına sahip bireyler olarak yetiştirmek eğitim anlayışımızın temelidir. Öğrencilerimize lisans ve lisansüstü eğitimimizin yanı sıra çift ana dal ve yan dal programları ile de eğitim olanağı sağlamaktayız. Tüm programlarımız için bilginin üretimi, geliştirilmesi ve yayılması fakültemizin temel amacıdır.

B. YETKİ, GÖREV VE SORUMLULUKLAR

DEKAN (Prof. Dr. Nilgün Işık)

Dekan Yardımcıları: (Doç. Dr. Zeynep Sabuncu, Yard. Doç. Dr. Fatih Ecevit)

- (1) Fakülte kurullarına başkanlık etmek, fakülte kurullarının kararlarını uygulamak ve fakülte birimleri arasında düzenli çalışmayı sağlamak,
- (2) Her öğretim yılı sonunda ve istendiğinde fakültenin genel durumu ve işleyişi hakkında rektöre rapor vermek,
- (3) Fakültenin ödenek ve kadro ihtiyaçlarını gerekçesi ile birlikte rektörlüğe bildirmek, fakülte bütçesi ile ilgili öneriyi fakülte yönetim kurulunun da görüşünü aldıktan sonra rektörlüğe sunmak,
- (4) Fakültenin birimleri ve her düzeydeki personeli üzerinde genel gözetim ve denetim görevini yapmak,
- (5) Bu kanun ile kendisine verilen diğer görevleri yapmaktır.

Fakültenin ve bağlı birimlerinin öğretim kapasitesinin rasyonel bir şekilde kullanılmasında ve geliştirilmesinde gerektiği zaman güvenlik önlemlerinin alınmasında, öğrencilere gerekli sosyal hizmetlerin sağlanmasında, eğitim - öğretim, bilimsel araştırma ve yayını faaliyetlerinin düzenli bir şekilde yürütülmesinde, bütün faaliyetlerin gözetim ve denetiminin yapılmasında, takip ve kontrol edilmesinde ve sonuçlarının alınmasında rektöre karşı birinci derecede sorumludur.

FAKÜLTE KURULU

Fakülte kurulu akademik bir organ olup aşağıdaki görevleri yapar:

- (1) Fakültenin, eğitim - öğretim, bilimsel araştırma ve yayım faaliyetleri ve bu faaliyetlerle ilgili esasları, plan, program ve eğitim - öğretim takvimini kararlaştırmak,
- (2) Fakülte yönetim kuruluna üye seçmek,
- (3) Bu kanunla verilen diğer görevleri yapmaktır.

FAKÜLTE KURULU ÜYELERİ

- Prof.Dr. Nilgün Işık** (Dekan Vekili) (27.02.2017 tarihinde kadar)
- Prof.Dr. Nilgün Işık** (Dekan) (27.02.2017 tarihinden itibaren)
- Prof.Dr. Aslı Tekinay** (Batı Dilleri ve Edebiyatları Bölüm Başkanı)
- Prof.Dr. Aslı Göksel** (Dilbilim Bölüm Başkanı) (29.02.2016 tarihinden itibaren)
- Yard. Doç. Dr. Arzu Akbatur** (Çeviribilim Bölüm Başkanı) (31.08.2017'e kadar)
- Yard. Doç. Dr. Jonathan Ross** (Çeviribilim Bölüm Başkanı) (1.09.2017 tarihinden itibaren)
- Prof.Dr. Berna Kılınç** (Felsefe Bölüm Başkanı) (21.05.2017 tarihinde kadar)
- Doç.Dr. Chrysi Sidiropoulou** (Felsefe Bölüm Başkanı) (22.05.2017 tarihinden itibaren)
- Prof.Dr. Naci İnci** (Fizik Bölüm Başkanı)
- Prof.Dr. Talin Budak** (Matematik Bölüm Başkanı)
- Doç.Dr. Ayfer Bartu Candan** (Sosyoloji Bölüm Başkanı) (27.06.2017 tarihine kadar)
- Prof.Dr. Biray Kolluoğlu** (Sosyoloji Bölüm Başkanı) (28.06.2017 tarihinden itibaren)
- Doç.Dr. Feyza Çorapçı** (Psikoloji Bölüm Başkanı) (31.05.2017 tarihine kadar)
- Prof.Dr. Ayşecan Boduroğlu** (Psikoloji Bölüm Başkanı) (1.06.2017 tarihinden itibaren)
- Prof.Dr. Nur Gürani Arslan** (Türk Dili ve Edebiyatı Bölüm Başkanı) (17.11.2017 tarihine kadar)
- Doç.Dr. Fatma Büyükkarcı Yılmaz** (Türk Dili ve Edebiyatı Bölüm Başkanı) (18.11.2017 tarihinden itibaren)
- Prof.Dr. Çiğdem Kafescioğlu** (Tarih Bölüm Başkanı) (18.09.2017 tarihine kadar)
- Prof.Dr. Oya Pancaroglu** (Tarih Bölüm Başkanı) (19.09.2017 tarihinden itibaren)
- Prof.Dr. Neş'e Bilgin** (Moleküler Biyoloji ve Genetik Bölüm Başkanı) (15.02.2017 tarihine kadar)
- Prof.Dr. Esra Battaloğlu** (Moleküler Biyoloji ve Genetik Bölüm Başkanı) (16.02.2017 tarihinden itibaren)
- Prof.Dr. Viktorya Aviyente** (Kimya Bölüm Başkanı) (8.02.2017 tarihine kadar)
- Prof.Dr. İlknur Doğan** (Kimya Bölüm Başkanı) (8.02.2017-31.08.2017 tarihleri arasında)
- Prof.Dr. Neren Ökte** (Kimya Bölüm Başkanı) (1.09.2017 tarihinden itibaren)
- Prof.Dr. Aslı Özyar** (Tarih Bölümü) (21.06.2017 tarihinden itibaren)
- Prof.Dr. Neylan Dirilgen** (Kimya Bölümü) (20.06.2017 tarihine kadar)
- Prof.Dr. Nesrin Özören** (Moleküler Biyoloji ve Genetik Bölümü)
- Prof.Dr. Nevra Necipoğlu** (Tarih Bölümü)
- Doç.Dr. Başak Kayıtmazer** (13.05.2017 tarihinden itibaren)
- Doç.Dr. Fatma Büyükkarcı-Yılmaz** (Türk Dili ve Edebiyatı Bölümü) (12.05.2017 tarihine kadar)
- Doç.Dr. Adil Sarıbay** (Psikoloji Bölümü) (30.11.2017 tarihinden itibaren)
- Doç.Dr. Balkız Öztürk** (Dilbilim Bölümü) (29.11.2017 tarihine kadar)
- Yard. Doç. Dr. Olcay Akyıldız** (Türk Dili ve Edebiyatı Bölümü)

FAKÜLTE YÖNETİM KURULU

Fakülte yönetim kurulu, idari faaliyetlerde dekana yardımcı bir organ olup aşağıdaki görevleri yapar:

- (1) Fakülte kurulunun kararları ile tespit ettiği esasların uygulanmasında dekana yardım etmek,
- (2) Fakültenin eğitim - öğretim, plan ve programları ile takvimin uygulanmasını sağlamak,
- (3) Fakültenin yatırım, program ve bütçe tasarısını hazırlamak,
- (4) Dekanın fakülte yönetimi ile ilgili getireceği bütün işlerde karar almak,
- (5) Öğrencilerin kabulü, ders intibakları ve çıkarılmaları ile eğitim - öğretim ve sınavlara ait işlemleri hakkında karar vermek,
- (6) Bu kanunla verilen diğer görevleri yapmaktır

FAKÜLTE YÖNETİM KURULU ÜYELERİ

Prof.Dr. Nilgün Işık (Dekan Vekili) (27.02.2017 tarihinde kadar)

Prof.Dr. Nilgün Işık (Dekan) (27.02.2017 tarihinden itibaren)

Prof.Dr. Amitav Sanyal (Kimya Bölümü)

Prof.Dr. Kuyaş Buğra (Moleküler Biyoloji ve Genetik Bölümü) (20.09.2017 tarihine kadar)

Prof.Dr. Aslı Göksel (Dilbilim Bölümü) (21.09.2017 tarihinden itibaren)

Prof.Dr. Levent Kurnaz (Fizik Bölümü)

Doç.Dr. Işıl Baş (Batı Dilleri ve Edebiyatları Bölümü)

Doç. Dr. Fatma Büyükkarcı Yılmaz (Türk Dili ve Edebiyatı) (2.02.2017 tarihinden itibaren)

Doç.Dr. Oya Pancaroğlu (Tarih Bölümü) (1.02.2017 tarihine kadar)

Yard. Doç. Dr. Hande Tekdemir (Batı Dilleri ve Edebiyatları Bölümü) (1.02.2017 tarihine kadar)

Yard. Doç. Dr. Elif Ünlü (Tarih Bölümü) (2.02.2017 tarihinden itibaren)

FAKÜLTE SEKRETERİNİN GÖREVLERİ

(Fakülte Sekreteri: Gülay Ofluolu)

- (1) Fakültenin üniversite içi ve dışı tüm idari işlerini yürütmek,
- (2) Fakülte Kurulu ve Fakülte Yönetim Kurulunun raportörlüğünü yapmak,
- (3) Fakülteadaki idari personelin kişisel dosyalarını tutmak, takip etmek ve istenildiğinde üst makamlara gerekli bilgileri sağlamak,
- (4) Üst makamlarca istenildiğinde, öğrencilere ilişkin bilgileri danışmanlardan alarak ilgili makama sunmak,
- (5) Fakülteye ait tüm iç ve dış yazışmaları yapmak, takip etmek ve kaydını tutmak,
- (6) Öğretim elemanlarına ders içi ve ders dışı sorunların çözümünde yardımcı olmak, derslerin etkin biçimde yürütülmesi için gerekli yardım ve desteği sağlamak,
- (7) Öğrencilerin sağlık merkezine sevk işlemlerini yapmak ve gelen sağlık raporlarının ilgili öğretim elemanına ulaştırılmasını sağlamak,
- (8) Öğretim elemanlarının gereksinimi olan ders araçlarını sağlamak, bakım ve onarımını yaptırmak,
- (9) Yarı zamanlı öğretim elemanlarının ücret tahakkuk bildirimlerini hazırlamak,
- (10) Sınav evrakını öğretim elemanlarından tutanakla teslim alıp, arşivlemek.

GERÇEKLEŞTİRME GÖREVLİSİ

(Gülay Ofluolu)

5018 sayılı kanunun 33'üncü maddesi uyarınca gerçekleştirme görevlileri; harcama talimatı üzerine; işin yaptırılması, mal veya hizmetin alınması, teslim almaya ilişkin işlemlerin yapılması, belgelendirilmesi ve ödeme için gerekli belgelerin hazırlanması görevlerini yürütürler.

Yetki ve Sorumlulukları

5018 sayılı kanun çerçevesinde yapmaları gereken iş ve işlemlerden,

İç kontrol, ön mali kontrol ve ön mali kontrole ilişkin usul ve esasların 14'üncü maddesi uyarınca harcama birimlerinde ödeme ve verimli kullanılmasından,

5018 sayılı kanun çerçevesinde, idari ve mali karar ve işlemlere ilişkin olarak iç kontrolün işleyişinden sorumludurlar.

Ödeme emri belgesi ve ekli belgeler üzerinde ön mali kontrol görevi, ödeme emri belgesi düzenlemekle görevlendirilen gerçekleştirme görevlileri tarafından yerine getirilir.

TAŞINIR KAYIT YETKİLİSİ

Hatice Çetinkaya

Görev ve sorumlulukları

- a. Harcama birimince edinilen taşınırlardan muayene ve kabulü yapılanları cins ve niteliklerine göre sayarak, tartarak, ölçerek teslim almak, doğrudan tüketilmeyen ve kullanıma verilmeyen taşınırları sorumluluğundaki ambarlarda muhafaza etmek.
- b. Muayene ve kabul işlemi hemen yapılamayan taşınırları kontrol ederek teslim almak, özellikleri nedeniyle kesin kabulleri belli bir dönem kullanıldıktan sonra yapılabilen sarf malzemeleri hariç olmak üzere, bunların kesin kabulü yapılmadan kullanıma verilmesini önlemek.
- c. Taşınırların giriş ve çıkışına ilişkin kayıtları tutmak, bunlara ilişkin belge ve cetvelleri düzenlemek ve taşınır mal yönetim hesap cetvellerini istenilmesi halinde konsolide görevlisine göndermek.
- d. Tüketime veya kullanıma verilmesi uygun görülen taşınırları ilgililere teslim etmek.
- e. Taşınırların yangına, ıslanmaya, bozulmaya, çalınmaya ve benzeri tehlikelere karşı korunması için gerekli tedbirleri almak ve alınmasını sağlamak.
- f. Ambarda çalınma veya olağanüstü nedenlerden dolayı meydana gelen azalmaları harcama yetkilisine bildirmek.
- g. Ambar sayımını ve stok kontrolünü yapmak, harcama yetkilisince belirlenen asgari stok seviyesinin altına düşen taşınırları harcama yetkilisine bildirmek.
- h. Kullanımda bulunan dayanıklı taşınırları buldukları yerde kontrol etmek, sayımlarını yapmak ve yaptırmak.
- ı. Harcama biriminin malzeme ihtiyaç planlamasının yapılmasına yardımcı olmak.
- i. Kayıtlarını tuttuğu taşınırların yönetim hesabını hazırlamak ve harcama yetkilisine sunulmak üzere taşınır kontrol yetkilisine teslim etmek.
- j. Ambarlarında kasıt, kusur, ihmal veya tedbirsizlikleri nedeniyle meydana gelen kayıp ve noksanlıklardan sorumlu olmak.
- k. Ambarlarını devir ve teslim etmeden, görevlerinden ayrılmamak

TAŞINIR KONTROL YETKİLİSİ

Gülay Ofloğlu

Görev ve sorumlulukları

- a) Taşınır kayıt ve işlemleri ile ilgili olarak düzenlenen belge ve cetvellerin mevzuata ve mali tablolara uygunluğunu kontrol etmek.
- b) Harcama Birimi Taşınır Mal Yönetim Hesabı Cetvelini imzalayarak harcama yetkilisine sunmak.

(6) Taşınır kayıt yetkilileri ile taşınır kontrol yetkilileri, düzenledikleri ve imzaladıkları belge ve cetvellerin doğruluğundan harcama yetkilisine karşı birlikte sorumludur."

C. ÖRGÜT YAPISI (TEŞKİLAT ŞEMASI)

C.1.1. TEŞKİLAT ŞEMASI

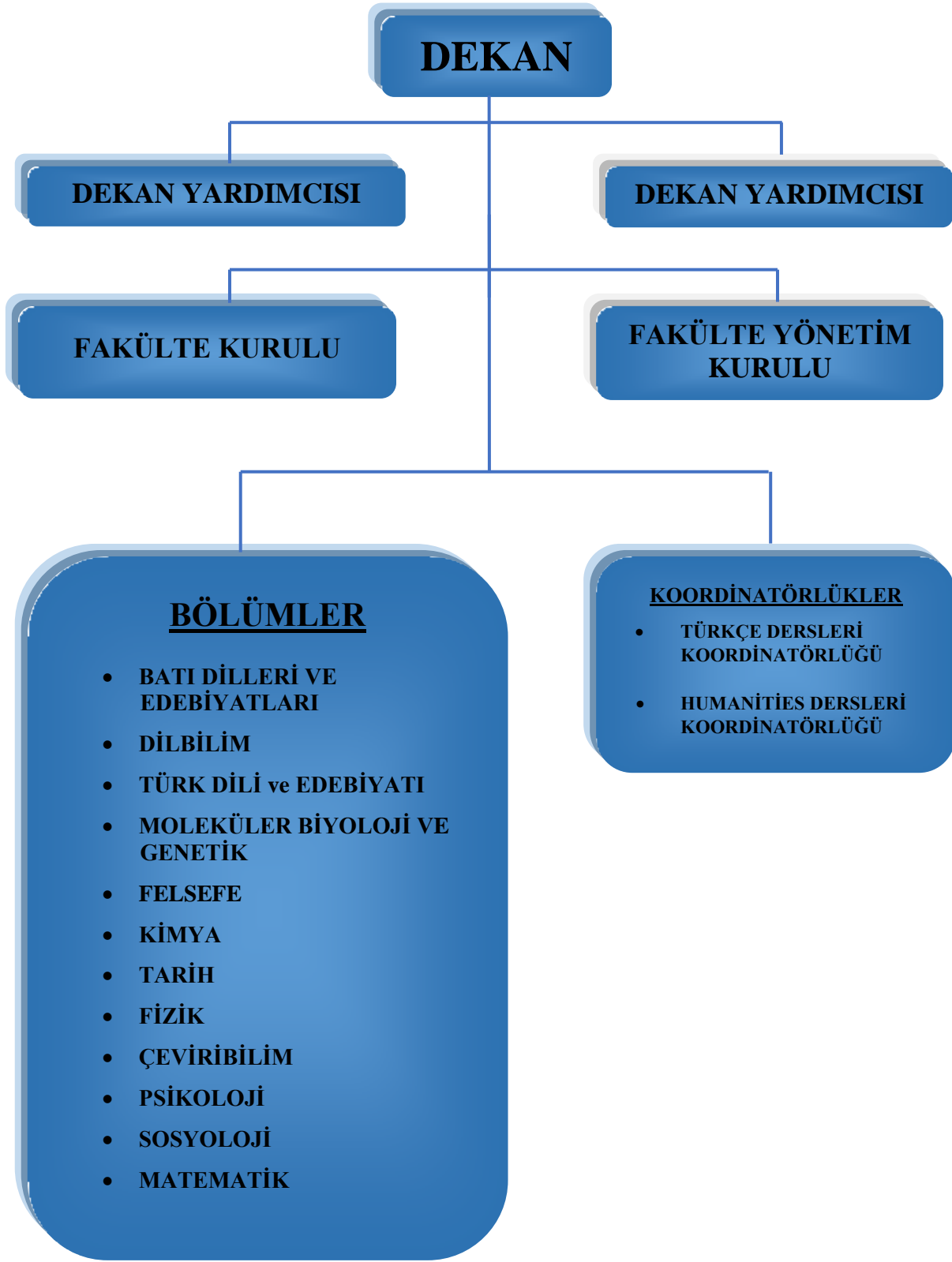

C.1.2. İDARİ TEŞKİLAT ŞEMASI

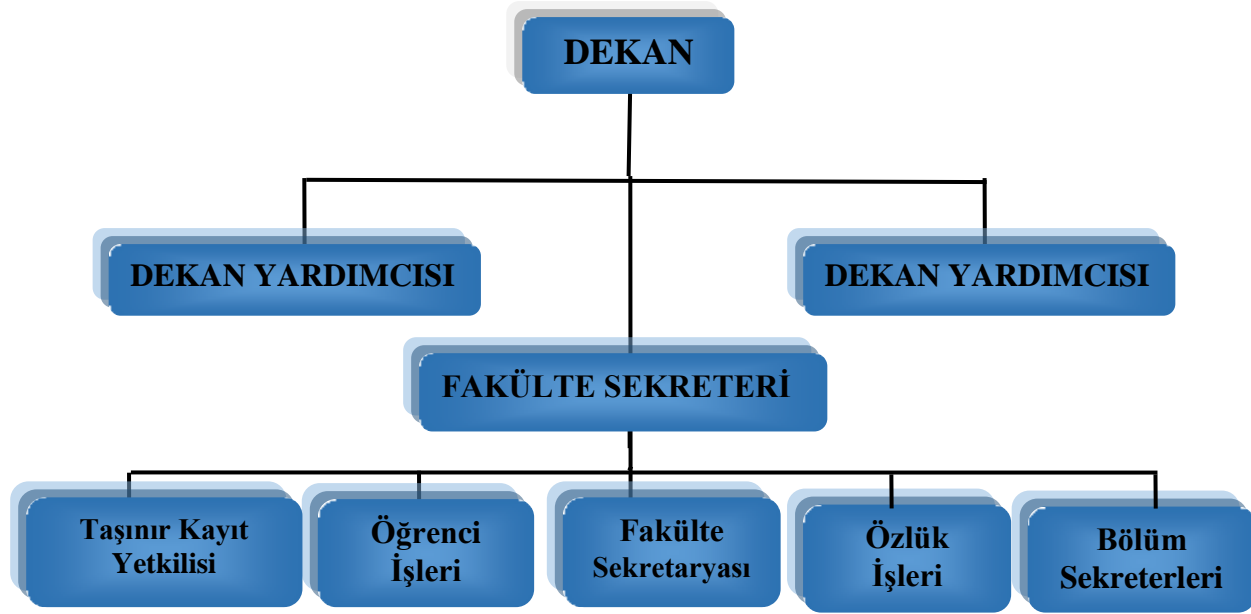

C.2. MALİ YÖNETİM

| Görevin Adı | Unvanı, Adı ve Soyadı | Asil /Vekil | 2017 Mali Yılı Asil/Vekâlet Tarihleri |
|--|-----------------------|-------------|---------------------------------------|
| Dekan Harcama Yetkilisi | Prof. Dr. Nilgün Işık | Vekâleten | 01.01.2017-26.02.2017 |
| Dekan Harcama Yetkilisi | Prof. Dr. Nilgün Işık | Asaleten | 27.02.2017-31.12.2017 |
| Fakülte Sekreteri, Gerçekleştirme Görevlisi ve Taşınır Kontrol Yetkilisi | Gülay Ofloğlu | Asaleten | 1.1.2017-31.12.2017 |
| Taşınır Kayıt Yetkilisi | Hatice Çetinkaya | Asaleten | 1.1.2017-31.12.2017 |

Fen-Edebiyat Fakültesinin satın alma ve ihale işlemleri İdari ve Mali İşler Dairesi Başkanlığı'na yürütülmektedir.

C.3. İDARİ GÖREVLER

| Birimin Adı | Adı ve Soyadı | Görev Yaptığı Birim | Görevi | Başlangıç-Bitiş Tarihi |
|------------------------|--------------------------------------|---|-------------------|------------------------|
| Matematik | Prof.Dr. Nilgün Işık | Fen-Edebiyat Fakültesi | Dekan Vekili | 01.01.2017-26.02.2017 |
| Matematik | Prof.Dr. Nilgün Işık | Fen-Edebiyat Fakültesi | Dekan | 27.02.2017- |
| Türk Dili ve Edebiyatı | Doç.Dr. Zeynep Sabuncu | Fen-Edebiyat Fakültesi | Dekan Yard. | 26.10.2016- |
| Mol. Biyo ve Gen. | Prof.Dr. Müge Türet | Fen-Edebiyat Fakültesi | Dekan Yard. | 24.10.2016-12.09.2017 |
| Matematik | Yard. Doç.Dr. Fatih Ecevit | Fen-Edebiyat Fakültesi | Dekan Yard. | 13.09.2017- |
| Fen-Edebiyat Fakültesi | Gülay Ofloğlu | Fen-Edebiyat Fakültesi | Fakülte Sekreteri | 2012- |
| | | | | |
| Batı Dilleri ve Ed. | Prof.Dr. Aslı Tekinay | Batı Dilleri ve Edeb. | Bölüm Başkanı | 2013- |
| Batı Dilleri ve Ed. | Doç.Dr. Özlem Öğüt | Batı Dilleri ve Edeb. | Bölüm Başk. Yard. | 2015- |
| | | | | |
| Dilbilim | Prof.Dr. Aslı Göksel | Dilbilim | Bölüm Başkanı | Şubat 2016- |
| Dilbilim | Doç.Dr. Mine Nakipoğlu | Dilbilim | Bölüm Başk. Yard. | 6.02.2017- |
| Dilbilim | Yard. Doç.Dr. Pavel Logacev | Dilbilim | Bölüm Başk. Yard. | 6.02.2017- |
| Dilbilim | Doç.Dr. Balkız Öztürk | Dil Uygur Merkezi | Müdür | 2014- |
| | | | | |
| Çeviribilim | Yard. Doç. Dr. Arzu Akbatur | Çeviribilim | Bölüm Başk. | 3.10.2016-31.08.2017 |
| Çeviribilim | Yard. Doç. Dr. Jonathan Maurice Ross | Çeviribilim | Bölüm Başk. | 01.09.2017- |
| Çeviribilim | Prof.Dr. Şehnaz Tahir Gürçağlar | Çeviribilim | Bölüm Başk. Yard. | 1.09.2017- |
| Çeviribilim | Prof.Dr. Özlem Berk Albachten | Çeviribilim | Bölüm Başk. Yard. | 2016-31.08.2017 |
| Çeviribilim | Yard. Doç.Dr. Martin Hicks | Çeviribilim | Bölüm Başk. Yard. | 2016-31.08.2017 |
| | | | | |
| Felsefe | Prof.Dr. Berna Kılınç | Felsefe | Bölüm Başkanı | 2016-21.05.2017 |
| Felsefe | Doç.Dr. Chrysi Sidiropoulou | Felsefe | Bölüm Başkanı | 22.05.2017- |
| Felsefe | Doç.Dr. Chrysi Sidiropoulou | Felsefe | Bölüm Başk. Yard. | 2016-21.05.2017 |
| Felsefe | Yard. Doç.Dr. Yıldız Silier | Felsefe | Bölüm Başk. Yard. | 2016-21.05.2017 |
| Felsefe | Yard. Doç.Dr. Nurbay Irmak | Felsefe | Bölüm Başk. Yard. | 2016-21.05.2017 |
| Felsefe | Yard. Doç.Dr. Beril Sözmen | Felsefe | Bölüm Başk. Yard. | 25.09.2017- |
| | | | | |
| Fizik | Prof.Dr. Naci İnci | Fizik | Bölüm Başkanı | 2014- |
| Fizik | Yard. Doç. Dr. Levent Akant | Fizik | Bölüm Başk. Yard. | 2016- |
| Fizik | Yard. Doç. Dr. Dieter Van Den Bleken | Fizik | Bölüm Başk. Yard. | 2016- |
| Fizik | Prof.Dr. Mehmet Levent Kurnaz | İklim Değişikliği ve Politikaları Uygulama ve Araştırma Merkezi | Müdür | 2014 - |

| | | | | |
|----------------------------|-------------------------------------|---|---------------------|----------------------|
| | | | | |
| Matematik | Prof.Dr. Talin Budak | Matematik | Bölüm Başkanı | 2016- |
| Matematik | Doç.Dr. Burak Gürel | Matematik | Bölüm Başk. Yard. | 2.10.2017- |
| Matematik | Prof.Dr. Olcay Coşkun | Matematik | Bölüm Başk. Yard. | Eylül 2016-1.10.2017 |
| Matematik | Prof.Dr. Nihat Sadık Değer | Feza Gürsey Fizik Ve Matematik Uygulama Ve Araştırma Merkezi | Merkez Müdürü | 2015- |
| Matematik | Doç.Dr. Olcay Coşkun | Feza Gürsey Fizik Ve Matematik Uygulama Ve Araştırma Merkezi | Merkez Müdürü Yard. | 2015- |
| | | | | |
| Sosyoloji | Prof.Dr. Biray Kolluoğlu | Sosyoloji | Bölüm Başkanı | 28.06.2017- |
| Sosyoloji | Doç.Dr. Ayfer Bartu Candan | Sosyoloji | Bölüm Başkanı | 2015-27.06.2017 |
| Sosyoloji | Yard. Doç.Dr. Ali Tuna Kuyucu | Sosyoloji | Bölüm Başk. Yard. | 16.02.2017- |
| Sosyoloji | Prof.Dr. Zafer Yenil | Rektörlük | Rektör Danışmanı | 2016- |
| Sosyoloji | Doç.Dr. Ayfer Bartu Candan | İklim Değişikliği ve Politikaları Uygulama ve Araştırma Merkezi | Müdür Yard. | 2014- |
| | | | | |
| Psikoloji | Prof.Dr. Ayşecan Boduroğlu | Psikoloji | Bölüm Başkanı | 1.6.2017- |
| Psikoloji | Prof.Dr. Feyza Çorapçı | Psikoloji | Bölüm Başkanı | 2015-31.05.2017 |
| Psikoloji | Prof.Dr. Falih Köksal | Psikoloji | Bölüm Başk. Yard. | 2015-15.10.2017 |
| Psikoloji | Prof.Dr. Bilge Ataca | Psikoloji | Bölüm Başk. Yard. | 16.10.2017- |
| Psikoloji | Yard. Doç.Dr. Gaye Soley | Psikoloji | Bölüm Başk. Yard. | 16.10.2017- |
| Psikoloji | Öğr. Gör. Dr. Nur Yeniçeri | Psikoloji | Bölüm Başk. Yard. | 2015-15.10.2017 |
| Psikoloji | Prof.Dr. Ali İzzet Tekcan | Rektörlük | Rektör Yard. | 2012- |
| Psikoloji | Doç.Dr. Safiye Serra Müderrisoğlu | BÜPAM | Müdür | 2009- |
| | | | | |
| Türk Dili ve Ed. | Prof.Dr. Nur Gürani Arslan | Türk Dili ve Edeb. | Bölüm Başkanı | 2014-17.11.2017 |
| Türk Dili ve Ed. | Doç.Dr. Fatma Büyükkarcı Yılmaz | Türk Dili ve Edeb. | Bölüm Başk. | 18.11.2017- |
| Türk Dili ve Ed. | Prof.Dr. Nur Gürani Arslan | Türk Dili ve Edeb. | Bölüm Başk. Yard. | 19.11.2017- |
| Türk Dili ve Ed. | Doç.Dr. Zeynep Sabuncu | Türk Dili ve Edeb. | Bölüm Başk. Yard. | 19.11.2017- |
| Türk Dili ve Ed. | Doç.Dr. Fatma Büyükkarcı Yılmaz | Türk Dili ve Edeb. | Bölüm Başk. Yard. | 2014-17.11.2017 |
| Türk Dili ve Ed. | Doç. Dr. Zeynep Uysal | Nâzım Hikmet Kültür Ve Sanat Araştırma Merkezi | Müdür Yardımcısı | 2014- |
| Türk Dili ve Ed. | Doç. Dr. Zeynep Uysal | Öğrenci İşleri Dekanlığı | Dekan | 2016- |
| Türk Dili ve Ed. | Doç. Dr. Tülay Gençtürk-Demircioğlu | Türkçe Dersleri Koord. | Koordinatör | 2009- |
| Türk Dili ve Ed. | Okutman Dr. Ceyda Arslan | Dil Uygulama ve Araştırma Merkezi | Müdür Yardımcısı | 2014- |
| Türk Dili ve Ed. | Okutman Dr. Ceyda Arslan | Türk Dili ve Kültürü Programı | Koordinatör | 2016- |
| | | | | |
| Türkçe Ders. Koord. | Öğr. Gör. Dr. Özlem Polat Atan | Türkçe Dersleri Koord. | Koordinatör Yard. | 2015- |
| | | | | |

| | | | | |
|--------------------------------------|-------------------------------------|--|-------------------------|-----------------------|
| Humanities Ders. Koord. | Yard. Doç.Dr. Leyla Kayhan Elbirlık | Humanities Ders. Koord | Koordinatör | 2015- |
| Tarih | Prof.Dr. Oya Pancarođlu | Tarih | Bölüm Başkanı | 19.9.2017- |
| Tarih | Prof.Dr. Çiđdem Kafesçiođlu | Tarih | Bölüm Başkanı | 2014-18.09.2017 |
| Tarih | Prof.Dr. Oya Pancarođlu | Tarih | Bölüm Bařk. Yard. | 2012-18.09.2017 |
| Tarih | Yard. Doç. Dr. Elif Ünlü | Tarih | Bölüm Bařk. Yard. | 2011- |
| Tarih | Prof.Dr. Aslı Özyar | Halet Çambel ve Nail Çakırhan Arkeoloji ve Geleneksel Mimarlık Arařtırmaları Merkezi (UYGAR) | Müdür | 2015- |
| Tarih | Prof.Dr. Arzu Öztürkmen | Konfüçyüs Enstitüsü | Koordinatör | 2013- |
| Tarih | Prof.Dr. Arzu Öztürkmen | B.Ü. Asya Çalışmaları Merkezi | Müdür | 2015- |
| Tarih | Prof.Dr. Nevra Necipođlu | Bizans Çalışmaları Uygur Merkezi | Müdür | 2014- |
| Tarih | Doç.Dr. řevki Koray Durak | Bizans Çalışmaları Uygur Merkezi | Müdür Yard. | 2016- |
| Moleküler Biyoloji ve Genetik | Prof.Dr. Esra Battalođlu | Mol. Biyoloji ve Genetik | Bölüm Başkanı Vekâleten | 16.02.2017-1.03.2017 |
| Moleküler Biyoloji ve Genetik | Prof.Dr. Esra Battalođlu | Mol. Biyoloji ve Genetik | Bölüm Başkanı | 1.03.2017- |
| Moleküler Biyoloji ve Genetik | Prof.Dr. Neř'e Bilgin | Mol. Biyoloji ve Genetik | Bölüm Başkanı | 2015-15.02.2017 |
| Moleküler Biyoloji ve Genetik | Doç.Dr. Arzu Çelik Fuss | Mol. Biyoloji ve Genetik | Bölüm Bařk. Yard. | 2013-14.08.2017 |
| Moleküler Biyoloji ve Genetik | Doç.Dr. Tolga Emre | Mol. Biyoloji ve Genetik | Bölüm Bařk. Yard. | 15.08.2017- |
| Moleküler Biyoloji ve Genetik | Doç.Dr. İbrahim Yaman | Mol. Biyoloji ve Genetik | Bölüm Bařk. Yard. | 2016- |
| Kimya | Prof.Dr. Viktorya Aviyente | Kimya | Bölüm Başkanı | 2009-8.02.2017 |
| Kimya | Prof.Dr. İlknur Dođan | Kimya | Bölüm Başkanı | 10.02.2017-31.08.2017 |
| Kimya | Prof.Dr. Neren Ökte | Kimya | Bölüm Bařk. | 1.09.2017- |
| Kimya | Prof.Dr. İlknur Dođan | Kimya | Bölüm Bařk. Yard. | 2009-8.02.2017 |
| Kimya | Prof.Dr. Amitav Sanyal | Kimya | Bölüm Bařk. Yard. | 1.09.2017- |
| Kimya | Doç.Dr. Bülent Akgün | Kimya | Bölüm Bařk. Yard. | 1.09.2017- |
| Kimya | Yard. Doç. Dr. Oktay Demircan | Kimya | Bölüm Bařk. Yard. | 2011-31.08.2017 |
| Kimya | Prof.Dr. Zeynep Atay Gök | YADYOK | Müdür | 2013-2017 |
| Kimya | Prof.Dr. Zeynep Atay Gök | Rektörlük | ÖYP Koord. | 2013- |
| Kimya | Prof.Dr. Zeynep Atay Gök | Rektörlük | Rektör Yard. | 2016- |
| Kimya | Prof.Dr. Zeynep Atay Gök | Uluslararası İliřkiler Koordinatörlüđü | Koordinatör | 2017- |
| Kimya | Prof.Dr. Zeynep Atay Gök | Erasmus-Kurumsal Koordinatörlüđü | Koordinatör | 2017- |
| Kimya | Prof.Dr. Zeynep Atay Gök | Mevlana Kurumsal Koordinatörlüđü | Koordinatör | 2017- |

| | | | | |
|--------------|--------------------------------|--|-------------|-----------|
| Kimya | Doç.Dr. Rana Sanyal | Yaşam Bilimleri Ve Teknolojileri Merkezi | Müdür | 2013- |
| Kimya | Prof.Dr. Neylan Dirilgen | Arkeometri Uygulama Araştırma Merkezi | Müdür | 2010 - |
| Kimya | Doç. Dr. Ayşe Başak Kayıtmazer | Cam İşleme Merkezi | Koordinatör | 2013-2017 |
| | | | | |

C.4. KURUL, KONSEY VE KOMİSYON ÜYELİKLERİ (ÜNİVERSİTE İÇİ, SÜREKLİ VE GEÇİCİ)

| Birim Adı | Adı Soyadı | Kurul/Konsey/ Komisyonun Adı | Kurul/Konsey/ Komisyonundaki Görevi | Düzevi | Başlangıç- Bitiş Tarihi |
|--------------|-----------------------------|---|---|----------------------------------|-------------------------------|
| | | | | (Üniversite/Fakülte/Bölüm/Birim) | |
| Tarih | Prof.Dr. Arzu Öztürkmen | BAP Komisyonu | Üye | Üniversite | 2016-2017 |
| Tarih | Prof.Dr. Aslı Özyar | Roman History and Arkeoloji Lecturer Recruitment Commission | Üye | Bölüm | 2017- |
| Tarih | Prof.Dr. Aslı Özyar | FEF Fakülte Kurulu | Üye | Fakülte | 2017- |
| Tarih | Prof.Dr. Nevra Necipoğlu | İsim Verme Komisyonu | Üye | Üniversite | 2013- |
| Tarih | Prof.Dr. Nevra Necipoğlu | BÜVAK | Akademik Kurul Üyesi | Üniversite | 2014- |
| Tarih | Prof.Dr. Nevra Necipoğlu | FEF Humanities Komisyonu | Üye | Fakülte | 2015- |
| Tarih | Prof.Dr. Nevra Necipoğlu | FEF Fakülte Kurulu | Üye | Fakülte | 2014-2017 |
| Tarih | Prof.Dr. Nevra Necipoğlu | Onassis Ziyaretçi Profesör İstihdam Komisyonu | Başkan | Bölüm | 2017- |
| Tarih | Prof.Dr. Nevra Necipoğlu | Halet Çambel ve Nail Çakırhan Arkeoloji ve Geleneksel Mimarlık Araştırmaları Merkezi (UYGAR) | Üye | Üniversite | 2014- |
| Tarih | Doç.Dr. Yücel Terzibaşoğlu | Kütüphane Komisyonu | Üye | Üniversite | 2016-2017 |
| Tarih | Prof.Dr. Çiğdem Kafesçioğlu | Halet Çambel ve Nail Çakırhan Arkeoloji ve Geleneksel Mimarlık Araştırmaları Merkezi Yönetim Kurulu | Üye | Üniversite | 2016- |
| Tarih | Prof.Dr. Çiğdem Kafesçioğlu | Bizans Çalışmaları Uygur Merkezi Yönetim Kurulu | Üye | Üniversite | 2016- |
| Tarih | Prof.Dr. Çiğdem Kafesçioğlu | Bilimsel Araştırma Projeleri Komisyonu | Üye | Üniversite | 2017- |
| Tarih | Prof.Dr. Çiğdem Kafesçioğlu | Onassis Ziyaretçi Profesör İstihdam Komisyonu | Üye | Bölüm | 2017- |
| Tarih | Prof.Dr. Çiğdem Kafesçioğlu | Araştırma Politikaları Danışma Kurulu | Üye | Üniversite | 2010- |
| Tarih | Doç.Dr. Ahmet Ersoy | Bina Ve Arazi Geliştirme Komisyonu | Üye | Üniversite | 2012- |
| Tarih | Doç.Dr. Ahmet Ersoy | Nâzım Hikmet Kültür Ve Sanat Araştırma Merkezi | Yönetim Kurulu Yedek Üyesi | Üniversite | 2015- |

| | | | | | |
|--------------------------------------|-------------------------------------|--|--|------------|-----------------|
| Tarih | Doç.Dr. Ahmet Ersoy | Halet Çambel ve Nail Çakırhan Arkeoloji ve Geleneksel Mimarlık Araştırmaları Merkezi | Yedek Üye | Üniversite | 2016- |
| Tarih | Prof.Dr. Oya Pancaroğlu | FEF Fakülte Yönetim Kurulu | Üye | Fakülte | 2016-1.02.2017 |
| Tarih | Prof.Dr. Oya Pancaroğlu | Asya Çalışmaları Merkezi Yönetim Kurulu | Üye | Üniversite | 2015- |
| Tarih | Prof.Dr. Oya Pancaroğlu | Bizans Çalışmaları Merkezi Yönetim Kurulu | Üye | Üniversite | 2015- |
| Tarih | Prof. Dr. Paolo Girardelli | Onassis ziyaretçi profesör istihdam komisyonu | Üye | Bölüm | 2017- |
| Tarih | Prof. Dr. Paolo Girardelli | Halet Çambel ve Nail Çakırhan Arkeoloji ve Geleneksel Mimarlık Araştırmaları Merkezi (UYGAR) | Üye | Üniversite | 2014- |
| Tarih | Prof. Dr. Paolo Girardelli | Roman History and Arkeoloji Lecturer Recruitment Commission | Üye | Bölüm | 2017- |
| Tarih | Prof. Dr. Paolo Girardelli | N.Özlu Doktora Tez İzleme Komitesi | Üye | Bölüm | 2014-2017 |
| Tarih | Doç. Dr. Koray Durak | Boğaziçi Üniversitesi Araştırma Politikaları Danışma Kurulu | Üye | Üniversite | 2015- |
| Tarih | Doç. Dr. Koray Durak | Bilimsel Araştırmalar Danışma Kurulu | Üye | Üniversite | 2015- |
| Tarih | Doç. Dr.Koray Durak | Doğal Hayatı Koruma Komisyonu | Üye | Üniversite | 2015- |
| Tarih | Yard. Doç. Dr. Elif Ünlü | Üniversitelerde Yönetim Yapılanması Çalışma Komisyonu | Üye | Üniversite | 2016- |
| Tarih | Yard. Doç. Dr. Elif Ünlü | Halet Çambel ve Nail Çakırhan Arkeoloji ve Geleneksel Mimarlık Araştırmaları Merkezi (UYGAR) | Yedek Üye | Üniversite | 2016- |
| Tarih | Yard. Doç.Dr. Elif Ünlü | FEF Yönetim Kurulu | Üye | Fakülte | 2017- |
| Tarih | Yard. Doç.Dr. Antonis Hadjikyriacou | Onassis Ziyaretçi Profesör İstihdam Komisyonu | Üye | Bölüm | 2017- |
| | | | | | |
| Moleküler Biyoloji Ve Genetik | Prof.Dr. Esra Battaloğlu | UYGAR Merkezleri Koordinasyon ve Değerlendirme Komisyonu | Üye | Üniversite | 2011- |
| Moleküler Biyoloji Ve Genetik | Prof.Dr. Esra Battaloğlu | Akademik Teşvik Düzenleme Denetleme ve İtiraz Komisyonu | Fen Bilimleri ve Matematik Komisyonu üyesi | Üniversite | 2017- |
| Moleküler Biyoloji Ve Genetik | Prof.Dr. K. Buğra Bilge | Kurumsal Hayvan Deneyleri Yerel Etik Kurulu (BUHADYEK) | Hayvan Refah Birimi Üyesi | Üniversite | 2013- |
| Moleküler Biyoloji Ve Genetik | Prof.Dr. K. Buğra Bilge | FEF Fakülte Yönetim Kurulu | Üye | Fakülte | 2016-20.09.2017 |
| Moleküler Biyoloji Ve Genetik | Prof.Dr. Nesrin Özören | FEF Fakülte Kurulu | Üye | Fakülte | 2016- |
| Moleküler Biyoloji Ve Genetik | Prof.Dr. Nesrin Özören | Fikri Mülkiyet Kurulu | Üye | Üniversite | 2017- |

| | | | | | |
|--------------------------------------|-----------------------------------|---|----------------------|------------|-------------------------|
| Moleküler Biyoloji Ve Genetik | Prof.Dr. Neş'e Bilgin | Doğal Hayatı Koruma Komisyonu | Başkan | Üniversite | 2014-2017 |
| Moleküler Biyoloji Ve Genetik | Prof.Dr. Müge Türet | 3713 Sayılı Kanun Kapsamında Özel Öğrenci Başvurularını Değerlendirme Komisyonu | Üye | Üniversite | 2017- |
| Moleküler Biyoloji Ve Genetik | Prof.Dr. Müge Türet | Disiplin Soruşturmaları Komisyonu | Üye | Üniversite | 2016-2017 |
| Moleküler Biyoloji Ve Genetik | Prof.Dr. Müge Türet | Üniversite Öğrenci Temsilciliği Seçim Kurulu | Üye | Üniversite | 2016-2017 |
| Moleküler Biyoloji Ve Genetik | Prof.Dr. Müge Türet | Yurtdışından Öğrenci Kabul Komisyonu | Üye | Üniversite | 2016-2017 |
| Moleküler Biyoloji Ve Genetik | Prof.Dr. Müge Türet | Akademik Kurallar Komisyonu | Üye | Üniversite | 2016-2017 |
| Moleküler Biyoloji Ve Genetik | Doç.Dr. Arzu Çelik Fuss | Araştırma Politikaları Danışma Kurulu | Üye | Üniversite | 2013- |
| Moleküler Biyoloji Ve Genetik | Doç.Dr. Arzu Çelik Fuss | İNAREK | Başkan | Üniversite | 2015- |
| Moleküler Biyoloji Ve Genetik | Doç.Dr. Tolga Emre | Araştırma Politikaları Danışma Kurulu | Üye | Üniversite | 2016- |
| Moleküler Biyoloji Ve Genetik | Doç.Dr. Tolga Emre | Fen Bilimleri Enstitüsü | Üye | Enstitü | 2017- |
| Moleküler Biyoloji Ve Genetik | Doç.Dr. Tolga Emre | Doktora Yeterlilik Sınav Komitesi | Üye | Bölüm | 2016- |
| Moleküler Biyoloji Ve Genetik | Doç.Dr. Tolga Emre | Lisansüstü Giriş Sınavı Komitesi | Üye | Bölüm | Nisan 2017 – Mayıs 2017 |
| Moleküler Biyoloji Ve Genetik | Yard. Doç.Dr. Necla Birgül İyison | Kurumsal Hayvan Denepleri Yerel Etik Kurulu (BUHADYEK) | Üye | Üniversite | 2016- |
| Moleküler Biyoloji Ve Genetik | Doç.Dr. Umut Şahin | Araştırma Politikaları Kurulu | Üye | Üniversite | 2016- |
| Moleküler Biyoloji Ve Genetik | Yard. Doç.Dr. Necla Birgül İyison | Yaşam Bilimleri Ve Teknolojileri Merkezi | Yönetim Kurulu Üyesi | Üniversite | 2017- |
| Moleküler Biyoloji Ve Genetik | Doç.Dr. Arzu Çelik Fuss | Yaşam Bilimleri Ve Teknolojileri Merkezi | Yönetim Kurulu Üyesi | Üniversite | 2013- |
| | | | | | |
| Dilbilim | Prof.Dr. Aslı Göksel | UYGAR Merkezleri Koordinasyon ve Değerlendirme Komisyonu | Üye | Üniversite | 2016-1.11.2017 |
| Dilbilim | Prof.Dr. Aslı Göksel | Dil Uygulama ve Araştırma Merkezi | Üye | Üniversite | 2016- |

| | | | | | |
|------------------|----------------------------------|---|--------------------------------|------------|-----------------|
| Dilbilim | Prof.Dr. Aslı Gökşel | Sosyal Bilimler Enstitüsü Enstitü Kurulu | Üye | Enstitü | 2014- |
| Dilbilim | Prof.Dr. Aslı Gökşel | FEF Yönetim Kurulu | Üye | Fakülte | 2017- |
| Dilbilim | Doç.Dr. Didar Akar | Dil Uygulama ve Araştırma Merkezi | Üye | Üniversite | 2015- |
| Dilbilim | Doç.Dr. Didar Akar | FEF Humanities Komisyonu | Üye | Fakülte | 2015- |
| Dilbilim | Doç.Dr. Meltem Keleş | Senato Usul Ve Esaslar Komisyonu | Üye | Üniversite | 2015- |
| Dilbilim | Doç.Dr. Mine Nakipoğlu | Senato | Senatör (FEF temsilcisi) | Üniversite | 2015- |
| Dilbilim | Doç.Dr. Mine Nakipoğlu | FEF Fakülte Kurulu | Senatör | Fakülte | 2015- |
| Dilbilim | Doç.Dr. Mine Nakipoğlu | Diploma Ve Sertifika Metinleri Komisyonu | Komisyon Üyesi | Üniversite | 2014- |
| Dilbilim | Doç.Dr. Balkız Öztürk | FEF Fakülte Kurulu | Üye | Fakülte | 2014-29.11.2017 |
| Dilbilim | Yard. Doç.Dr. Kadir Gökgöz | Dil Uygulama ve Araştırma Merkezi | Üye | Üniversite | 2017- |
| | | | | | |
| Sosyoloji | Prof.Dr. Biray Kolluoğlu | Sanat ve Kültür Etkinlikleri Komisyonu | Üye | Üniversite | 2015- |
| Sosyoloji | Doç.Dr. Ayfer Bartu Candan | Etik Üst Kurulu (EÜK) | Üye | Üniversite | 2012- |
| Sosyoloji | Prof.Dr. Zafer Yenal | Sanat ve Kültür Etkinlikleri Komisyonu | Üye | Üniversite | 2014- |
| Sosyoloji | Prof.Dr. Zafer Yenal | Sanat ve Kültür Etkinlikleri Komisyonu | Sendika Temsilcisi | Üniversite | 2017- |
| Sosyoloji | Prof.Dr. Zafer Yenal | Kilyos Kampüs Koordinatörlüğü Yürütme Kurulu | Üye | Üniversite | 2017- |
| Sosyoloji | Prof.Dr. Zafer Yenal | Yaşam Boyu Eğitim Merkezi (BÜYEM) | Yönetim Kurulu Üyesi | Üniversite | 2012- |
| Sosyoloji | Yard. Doç. Dr. Barış Büyükokutan | Öğrenci Faaliyetleri Koordinasyon Kurulu | Üye | Üniversite | 2015-2017 |
| Sosyoloji | Yard. Doç.Dr. Saygun Gökarkşel | Hrant Dink Memorial Lecture Organizasyon Komisyonu | Üye | Üniversite | 2016- |
| Sosyoloji | Yard. Doç.Dr. Tuna Kuyucu | Hrant Dink Memorial Lecture Organizasyon Komisyonu | Üye | Üniversite | 2016- |
| Sosyoloji | Yard. Doç.Dr. Taylan Acar | CeTeLe Akademik Danışma Kurulu | Üye | Üniversite | 2017- |
| | | | | | |
| Matematik | Prof.Dr. Talin Budak | Fen Bilimler Enstitüsü Enstitü Kurulu | Üye | Enstitü | 2016- |
| Matematik | Prof.Dr. Betül Tanbay | Akademik Dış İlişkiler Komisyonu | Üye | Üniversite | 2004 - |
| Matematik | Prof.Dr. Nihat Sadık Değer | Akademik Teşvik Düzenleme Denetleme ve İtiraz Komisyonu | Fen Bilimleri ve Matematik Üye | Üniversite | 2017- |
| Matematik | Prof.Dr. Nilgün Işık | Döner Sermaye Yürütme Kurulu | Üye | Üniversite | 2016- |
| Matematik | Prof.Dr. Nilgün Işık | ÜYK | Üye | Üniversite | 2016- |
| Matematik | Prof.Dr. Nilgün Işık | Senato | Üye | Üniversite | 2016- |
| Matematik | Prof.Dr. Nilgün Işık | Humanities Programı Komisyonu | Başkan | Fakülte | 2017- |

| | | | | | |
|------------------|--------------------------------|--|-----------------------------|------------|-----------|
| Matematik | Prof.Dr. Nilgün Işık | Hum Dersleri Komisyonu | Üye | Üniversite | 2016- |
| Matematik | Prof.Dr. Olcay Coşkun | CeTeLe Merkezi Akademik Danışma Kurulu | Üye | Üniversite | 2017- |
| Matematik | Yard. Doç.Dr. Fatih Ecevit | Akademik Kurallar Komisyonu | Üye | Üniversite | 2017- |
| Matematik | Yard. Doç.Dr. Fatih Ecevit | Disiplin Soruşturmaları Komisyonu | Üye | Üniversite | 2017- |
| Matematik | Yard. Doç.Dr. Fatih Ecevit | Üniversite Öğrenci Temsilciliği Seçim Kurulu | Üye | Üniversite | 2017- |
| Matematik | Yard. Doç.Dr. Fatih Ecevit | Yurtdışından Öğrenci Kabul Komisyonu | Üye | Üniversite | 2017- |
| Matematik | Doç.Dr. Ekin Özman | Öğrenci Faaliyetleri Koordinasyon Kurulu | Üye | Üniversite | 2017- |
| Matematik | Doç.Dr. Çağrı Karakurt | Kantin ve Kafeteryalar Denetleme Komisyonu | Üye | Üniversite | 2017- |
| Matematik | Doç.Dr. Ferit Öztürk | Öğrenci Faaliyetleri Koordinasyon Kurulu | Üye | Üniversite | 2010-2017 |
| Matematik | Doç.Dr. Özlem Beyarslan | Sosyal Tesis İşletmesi Yürütme Kurulu | Üye | Üniversite | 2016- |
| Matematik | Doç.Dr. Özlem Beyarslan | Lisans Eğitim Komisyonu | Üye | Üniversite | 2016- |
| | | | | | |
| Felsefe | Doç.Dr. Chrysi Sidiropoulou | Humanities Programı Komisyonu | Üye | Fakülte | 2017- |
| Felsefe | Prof.Dr. Kenneth Westphal | Lisansüstü Danışmanı | Üye | Bölüm | 2017- |
| Felsefe | Prof.Dr. Stephen Voss | Diploma ve Sertifika Metinleri Redaksiyon Komisyonu | Üye | Üniversite | 2004 - |
| Felsefe | Yard. Doç. Dr. Yıldız Silier | Sosyal Politikalar Forumu | Merkez Genel Kurul Üyesi | Enstitü | 2015- |
| Felsefe | Yard. Doç. Dr. Yıldız Silier | Öğrenci Faaliyetleri Koordinasyon Kurulu | Üye | Üniversite | 2017- |
| Felsefe | Yard. Doç. Dr. Karanfil Soyhun | Üniversite Yaşamı Etik Kurulu (ÜYEK) | Üye | Üniversite | 2008- |
| Felsefe | Doç.Dr. Chrysi Sidiropoulou | Doğal Hayatı Koruma Komisyonu | Üye | Üniversite | 2017- |
| Felsefe | Doç.Dr. Nurbay Irmak | Akademik Teşvik Ödeneği Başvuru ve Değerlendirme Komisyonu | Üye | Üniversite | 2015-2017 |
| Felsefe | Yard. Doç.Dr. Nurbay Irmak | BÜYEM İkinci Bahar Akademik Kurulu | Akademik Kurul Üyesi | Üniversite | 2014- |
| Felsefe | Yard. Doç.Dr. Nurbay Irmak | BÜYEM İkinci Bahar Akademik Kurulu | Felsefe Modülü Koordinatörü | Üniversite | 2017- |
| | | | | | |
| Psikoloji | Prof.Dr. Ali İzzet Tekcan | Lisansüstü Eğitim Komisyonu | Başkan | Üniversite | 2012 - |
| Psikoloji | Prof.Dr. Ali İzzet Tekcan | Akademik Teşvik Düzenleme Denetleme ve İtiraz Komisyonu | Başkan | Üniversite | 2017- |
| Psikoloji | Prof.Dr. Ali İzzet Tekcan | Lisans Eğitim Komisyonu | Başkan | Üniversite | 2012 - |
| Psikoloji | Prof.Dr. Ali İzzet Tekcan | Kütüphane Komisyonu | Başkan | Üniversite | 2012 - |
| Psikoloji | Prof.Dr. Ali İzzet Tekcan | Fahri Akademik Ünvan ve Hizmet Ödülleri Komisyonu | Başkan | Üniversite | 2012 - |
| Psikoloji | Prof.Dr. Ali İzzet Tekcan | Yayın Komisyonu | Başkan | Üniversite | 2012- |

| | | | | | |
|------------------|-----------------------------------|---|--|------------|--------|
| Psikoloji | Prof.Dr. Ali İzzet Tekcan | Öğretim Üyesi Yetiştirme Programı Yürütme Kurulu | Başkan | Üniversite | 2016- |
| Psikoloji | Prof.Dr. Ali İzzet Tekcan | Sözleşmeli Öğretim Elemanı Performans Değerlendirme Komisyonu | Başkan | Üniversite | 2016- |
| Psikoloji | Prof.Dr. Ali İzzet Tekcan | BÜVAK Akademik Teşvik Ödülleri Komisyonu | Üye | Üniversite | 2012- |
| Psikoloji | Prof.Dr. Ali İzzet Tekcan | İkinci Öğretim Lisansüstü Program Koordinasyon Kurulu | Başkan | Üniversite | 2012- |
| Psikoloji | Prof.Dr. Ali İzzet Tekcan | Vakıf Akademik Kurulu | Üye | Üniversite | 2009- |
| Psikoloji | Prof.Dr. Ali İzzet Tekcan | Araştırma Politikaları Komisyonu (APK) | Üye | Üniversite | 2012- |
| Psikoloji | Prof.Dr. Ali İzzet Tekcan | Bologna Eşgüdüm Komisyonu | Üye | Üniversite | 2012- |
| Psikoloji | Prof.Dr. Ali İzzet Tekcan | İç Kontrol İzleme ve Yönlendirme Kurulu | Başkan | Üniversite | 2012- |
| Psikoloji | Prof.Dr. Ali İzzet Tekcan | Sanat ve Kültür Etkinlikleri Komisyonu | Üye | Üniversite | 2014- |
| Psikoloji | Prof.Dr. Ali İzzet Tekcan | YÖKSİS Komisyonu | Üye | Üniversite | 2012- |
| Psikoloji | Prof.Dr. Falih Köksal | Okullarla İlişkiler Komisyonu | Üye | Üniversite | 2007- |
| Psikoloji | Doç.Dr. Adil Sarıbay | FEF Fakülte Kurulu | Üye | Fakülte | 2017- |
| Psikoloji | Prof.Dr. Ayşecan Boduroğlu | Kalite Komisyonu | Üye | Üniversite | 2016- |
| Psikoloji | Prof.Dr. Ayşecan Boduroğlu | BÜREM Merkez Kurulu | Üye | Üniversite | 2013- |
| Psikoloji | Prof.Dr. Ayşecan Boduroğlu | Araştırma Politikaları Danışma Kurulu | Üye | Üniversite | 2010- |
| Psikoloji | Prof.Dr. Ayşecan Boduroğlu | Akademik Teşvik Düzenleme Denetleme ve İtiraz Komisyonu | Sosyal, Beşeri, İdari Bilimleri Komisyon Üyesi | Üniversite | 2017- |
| Psikoloji | Doç.Dr. Safiye Serra Müderrisoğlu | Burs Komisyonu | Komisyon Üyesi | Üniversite | 2005 - |
| Psikoloji | Doç.Dr. Safiye Serra Müderrisoğlu | Engelliler Komisyonu | Komisyon Üyesi | Üniversite | 2008 - |
| Psikoloji | Doç.Dr. Safiye Serra Müderrisoğlu | Üniversite Yaşamı Etik Kurul | Kurul Başkanı | Üniversite | 2006 - |
| Psikoloji | Doç.Dr. Safiye Serra Müderrisoğlu | BÜREM Merkez Kurulu | Kurul Üyesi | Üniversite | 2008 - |
| Psikoloji | Doç.Dr. Safiye Serra Müderrisoğlu | Lisansüstü Eğitim Komisyonu | Kurul Üyesi | Üniversite | 2013 - |
| Psikoloji | Doç.Dr. Safiye Serra Müderrisoğlu | Sosyal Politika Forumu | Komisyon Üyesi | Üniversite | 2013 - |
| Psikoloji | Yard. Doç. Dr. Esra Mungan | Diploma Töreni Ödül Komisyonu | Komisyon Üyesi | Üniversite | 2011 - |
| Psikoloji | Yard. Doç. Dr. Elif Aysimi Duman | Kurumsal Hayvan Deneyleri Yerel Etik Kurulu | Üye | Üniversite | 2013- |
| Psikoloji | Yard. Doç.Dr. Gaye Soley | Lisans Eğitim Komisyonu | Üye | Üniversite | 2016- |
| Psikoloji | Yard. Doç.Dr. Gaye Soley | Sosyal Bilimler Enstitüsü | Yönetim Kurulu üyesi | Enstitü | 2017- |

| | | | | | |
|--|---------------------------------------|---|----------------------------|------------|---------------------|
| Psikoloji | Yard.Doç.Dr. İnci Ayhan | İnsan Araştırmaları Kurumsal Değerlendirme Kurulu | Alt Kurul Üyesi | Üniversite | 2017- |
| Psikoloji | Öğr.Gör. Dr. Nur Yeniçeri | BÜPAM Genel Kurul | Üye | Üniversite | 2001- |
| Psikoloji | Öğr.Gör. Dr. Nur Yeniçeri | İNAREK/SBB Ethics Sub- committee | Üye | Üniversite | 2016- |
| | | | | | |
| Türk Dili Ve Edebiyatı Bölümü | Prof.Dr. Nur Gürani Arslan | Diploma ve Sertifika Metinleri Redaksiyon Komisyonu | Üye | Üniversite | 2017- |
| Türk Dili Ve Edebiyatı Bölümü | Doç. Dr. Zeynep Uysal | Üniversite Öğrenci Temsilciliği Seçim Kurulu | Üye | Üniversite | 2016- |
| Türk Dili Ve Edebiyatı Bölümü | Doç. Dr. Zeynep Uysal | Kilyos Kampüsü Koordinatörlüğü Yürütme Kurulu | Üye | Üniversite | 2017- |
| Türk Dili Ve Edebiyatı Bölümü | Doç. Dr. Zeynep Uysal | Lisans Eğitim Komisyonu | Üye | Üniversite | 2014- |
| Türk Dili Ve Edebiyatı Bölümü | Doç. Dr. Zeynep Uysal | CİTOK | Başkan | Üniversite | 2016- |
| Türk Dili Ve Edebiyatı Bölümü | Doç. Dr. Zeynep Uysal | Yurtlar Komisyonu | Üye | Üniversite | 2016- |
| Türk Dili Ve Edebiyatı Bölümü | Doç. Dr. Zeynep Uysal | Burs Komisyonu | Başkan | Üniversite | 2016- |
| Türk Dili Ve Edebiyatı Bölümü | Doç. Dr. Zeynep Uysal | Öğrenci Faaliyetleri Koordinasyon Kurulu | Üye | Üniversite | 2016- |
| Türk Dili Ve Edebiyatı Bölümü | Doç. Dr. Zeynep Uysal | İç Kontrol İzleme ve Yönlendirme Kurulu | Üye | Üniversite | 2016- |
| Türk Dili Ve Edebiyatı Bölümü | Doç. Dr. Zeynep Uysal | Kilyos Kampüsü Koordinatörlüğü Yürütme Kurulu | Üye | Üniversite | 2016- |
| Türk Dili Ve Edebiyatı Bölümü | Doç.Dr. Zeynep Sabuncu | Disiplin Soruşturmaları Komisyonu | Üye | Üniversite | 2015- |
| Türk Dili Ve Edebiyatı Bölümü | Doç. Dr. Zeynep Sabuncu | Akademik Teşvik Komisyonu | Filoloji Komisyon Üyesi | Üniversite | 2015- |
| Türk Dili Ve Edebiyatı Bölümü | Doç.Dr. Zeynep Sabuncu | Öğrenci Değişim Ve Yerleştirme Komisyonu | Üye | Üniversite | Kasım 2016- |
| Türk Dili Ve Edebiyatı Bölümü | Doç.Dr. Fatma Büyükkarcı Yılmaz | FEF Fakülte Kurulu | Üye | Fakülte | 2014 - 12.5.2017 |
| Türk Dili ve Edebiyatı Bölümü | Doç.Dr. Fatma Büyükkarcı Yılmaz | FEF Fakülte Yönetim Kurulu | Üye | Fakülte | 2017- |
| Türk Dili ve Edebiyatı Bölümü | Doç.Dr. Halim Kara | Kütüphane Komisyonu | Üye | Üniversite | 2017- |

| | | | | | |
|--------------------------------------|-------------------------------|---|----------------------|------------|-------|
| Türk Dili ve Edebiyatı Bölümü | Yard. Doç. Dr. Olcay Akyıldız | Senato Usul ve Esaslar Komisyonu | Üye | Üniversite | 2015- |
| Türk Dili ve Edebiyatı Bölümü | Yard. Doç. Dr. Olcay Akyıldız | Cinsel Tacizi Önleme Komisyonu | Üye | Üniversite | 2016- |
| Türk Dili ve Edebiyatı Bölümü | Yard. Doç. Dr. Olcay Akyıldız | FEF Fakülte Kurulu | Üye | Fakülte | 2015- |
| Türk Dili ve Edebiyatı Bölümü | Yard. Doç. Dr. Olcay Akyıldız | Akademik Teşvik Düzenleme Denetleme ve İtiraz Komisyonu | Filoloji Üye | Üniversite | 2017- |
| Türk Dili ve Edebiyatı Bölümü | Yard. Doç. Dr. Erol Köroğlu | Öğrenci Etik Kurulu (ÖEK) | Üye | Üniversite | 2007- |
| Türk Dili ve Edebiyatı Bölümü | Yard. Doç. Dr. Erol Köroğlu | Alt İşveren Denetleme Komisyonu | Üye | Üniversite | 2016- |
| Türk Dili ve Edeb. | Yard. Doç. Dr. Olcay Akyıldız | Nazım Hikmet Kültür ve Sanat Araştırma Merkezi | Yönetim Kurulu Üyesi | Üniversite | 2015- |
| Türk Dili ve Edeb. | Okutman Ceyda Arslan | Dil Uygur Merkezi Yönetim Kurulu | Üye | Üniversite | 2016- |
| | | | | | |
| Kimya | Prof.Dr. İlknur Doğan | Mazeret Komisyonu | Başkan | Üniversite | 2004- |
| Kimya | Prof.Dr. İlknur Doğan | BAP Komisyonu | Üye | Üniversite | 2016- |
| Kimya | Prof.Dr. Naz Zeynep Atay Gök | Senato | Üye | Üniversite | 2013- |
| Kimya | Prof.Dr. Naz Zeynep Atay Gök | Kilyos Kampüs Koordiantörlüğü Yürütme Kurulu | Üye | Üniversite | 2017- |
| Kimya | Prof.Dr. Naz Zeynep Atay Gök | Akademik Kurallar Komisyonu | Başkan | Üniversite | 2016- |
| Kimya | Prof.Dr. Naz Zeynep Atay Gök | Ders Değerlendirme Komisyonu | Başkan | Üniversite | 2016- |
| Kimya | Prof.Dr. Naz Zeynep Atay Gök | Diploma Töreni Ödül Komisyonu | Başkan | Üniversite | 2016- |
| Kimya | Prof.Dr. Naz Zeynep Atay Gök | Diploma ve Sertifika Metinleri Redaksiyon Komisyonu | Başkan | Üniversite | 2016- |
| Kimya | Prof.Dr. Naz Zeynep Atay Gök | Mazeret Komisyonu | Üye | Üniversite | 2016- |
| Kimya | Prof.Dr. Naz Zeynep Atay Gök | Merkezi Yatay Geçişle Öğrenci Yerleştirme Komisyonu | Başkan | Üniversite | 2016- |
| Kimya | Prof.Dr. Naz Zeynep Atay Gök | Öğrenci Bilgi ve Kayıt Sistemi (ÖBİKAS) Komisyonu | Üye | Üniversite | 2016- |
| Kimya | Prof.Dr. Naz Zeynep Atay Gök | Öğrenci Etik Kurulu | Üye | Üniversite | 2016- |
| Kimya | Prof.Dr. Naz Zeynep Atay Gök | Öğrenci Temsilciliği Seçim Kurulu | Başkan | Üniversite | 2016- |

| | | | | | |
|--------------|-------------------------------|---|--------------------------------|------------|----------------|
| Kimya | Prof.Dr. Naz Zeynep Atay Gök | Sosyal Tesis İşletmesi Yürütme Kurulu | Üye | Üniversite | 2016- |
| Kimya | Prof.Dr. Naz Zeynep Atay Gök | Yabancı Öğrenci Yerleştirme Komisyonu | Başkan | Üniversite | 2016- |
| Kimya | Prof.Dr. Naz Zeynep Atay Gök | Yaz Okulu Yönetim Kurulu | Sorumlu | Üniversite | 2016- |
| Kimya | Prof.Dr. Neren Ökte | Disiplin Soruşturmaları Komisyonu | Üye | Üniversite | 2015-2016 |
| Kimya | Prof.Dr. Neren Ökte | Fen Bilimleri Enstitü Kurulu | Üye | Enstitü | 2017- |
| Kimya | Prof.Dr. Neylan Dirilgen | FEF Fakülte Kurulu | Üye | Fakülte | 2014-20.6.2017 |
| Kimya | Prof.Dr. Neylan Dirilgen | Çevre Etik Kurulu | Üye | Üniversite | 2005- |
| Kimya | Prof.Dr. Neylan Dirilgen | Fahri Akademik Unvan ve Hizmet Ödülleri Komisyonu | Üye | Üniversite | 2016- |
| Kimya | Yard. Doç.Dr. Oktay Demircan | İleri Teknolojiler Arge Merkez Laboratuvarları | Üye | Üniversite | 2012- |
| Kimya | Yard. Doç.Dr. Oktay Demircan | Teknopark Yönetim Kurulu | Üye | Üniversite | 2016- |
| Kimya | Prof.Dr. Tereza Varnalı | Ders Değerlendirme Komisyonu | Üye | Üniversite | 2012- |
| Kimya | Prof.Dr. Turgut Nugay | Bina ve Arazi Değerlendirme Komisyonu | Üye | Üniversite | 2012- |
| Kimya | Prof. Dr. Amitav Sanyal | Araştırma Politikaları Danışma Kurulu | Üye | Üniversite | 2009- |
| Kimya | Prof. Dr. Amitav Sanyal | FEF Fakülte Yönetim Kurulu | Üye | Fakülte | 2016- |
| Kimya | Doç.Dr. Ece Bulak | Fen Bilimleri Enstitü Kurulu | Üye | Enstitü | 2015- |
| Kimya | Doç.Dr. Rana Sanyal | Araştırma Politikaları Komisyonu (APK) | Üye | Üniversite | 2009- |
| Kimya | Doç.Dr. Rana Sanyal | Öğretim Üyesi Yetiştirme Programı Yönetim Kurulu | Üye | Üniversite | 2007- |
| Kimya | Doç.Dr. Rana Sanyal | Teknopark Yönetim Kurulu | Üye | Üniversite | 2012- |
| Kimya | Doç.Dr. Rana Sanyal | Araştırma Politikaları Danışma Kurulu | Üye | Üniversite | 2009- |
| Kimya | Doç.Dr. Rana Sanyal | Yaşam Bilimleri ve Teknolojileri Merkezi Yönetim Kurulu | Başkan | Üniversite | 2011- |
| Kimya | Doç.Dr. Şaron Çatak | Kiralama Komisyonu | Üye | Üniversite | 2017- |
| Kimya | Doç.Dr. Şaron Çatak | Akademik Teşvik Düzenleme Denetleme ve İtiraz Komisyonu | Fen Bilimleri ve Matematik Üye | Üniversite | 2017- |
| Kimya | Doç. Dr. Başak Kayıtmazer | Araştırma Politikaları Danışma Kurulu | Üye | Üniversite | 2012- |
| Kimya | Doç. Dr. Başak Kayıtmazer | FEF Fakülte Kurulu | Üye | Fakülte | 2017- |
| Kimya | Doç. Dr. Başak Kayıtmazer | Bilgi Teknoloji Kurulu | Üye | Üniversite | 2017- |
| Kimya | Yard. Doç.Dr. Fatma Ahu Akın | Yurtlar Komisyonu | Üye | Üniversite | 2015- |
| Kimya | Yard. Doç. Dr. M. Fırat İlker | Katı Atık Komisyonu | Üye | Üniversite | 2015- |
| Kimya | Yard. Doç. Dr. M. Fırat İlker | Sürdürülebilir Yeşil Kampüs Uygulamaları Komisyonu | Üye | Üniversite | 2014- |

| | | | | | |
|--------------|-------------------------------|---|----------------------|------------|-------------------|
| Kimya | Prof.Dr. Nihan Nugay | Araştırma Politikaları Danışma Kurulu | Üye | Üniversite | 2015- |
| Fizik | Doç.Dr. Aşkin Ankay | 7. Ve Üstü Dönem Öğrenci Danışmanlığı | Üye | Bölüm | 2010- |
| Fizik | Prof.Dr. Burçin Ünlü | Öğrenci Asistan Alım Komisyonu | Üye | Bölüm | 2010- |
| Fizik | Prof.Dr. Burçin Ünlü | 7. Ve Üstü Dönem Öğrenci Danışmanlığı | Üye | Bölüm | 2010- |
| Fizik | Prof.Dr. Burçin Ünlü | Web Komitesi | Üye | Bölüm | 2010- |
| Fizik | Prof.Dr. Burçin Ünlü | Servis Dersleri Komisyonu | Üye | Bölüm | 2010- |
| Fizik | Prof.Dr. Burçin Ünlü | Transfer Komisyonu | Üye | Bölüm | 2014- |
| Fizik | Prof.Dr. Burçin Ünlü | Seminer Düzenleme Komisyonu | Üye | Bölüm | 2015-2017 Ağustos |
| Fizik | Prof.Dr. Burçin Ünlü | Eğitim Laboratuvarı Sorumlusu | Üye | Bölüm | 2015- |
| Fizik | Prof.Dr. Erkcan Özcan | Araştırma Görevlileri Kabul Komisyonu | Üye | Bölüm | 2010 |
| Fizik | Prof.Dr. Erkcan Özcan | Öğrenci Asistan Alım Komisyonu | Üye | Bölüm | 2010 |
| Fizik | Prof.Dr. Erkcan Özcan | Web Komitesi | Üye | Bölüm | 2016 |
| Fizik | Prof.Dr. Erkcan Özcan | Eğitim Laboratuvarı Sorumlusu | Üye | Bölüm | 2015- |
| Fizik | Prof.Dr. İbrahim Semiz | Bilimsel Araştırma Projeleri Komisyonu | Üye | Üniversite | 2014 |
| Fizik | Prof.Dr. İbrahim Semiz | Ders Yükü Belirleme Komisyonu | Üye | Bölüm | 2010 |
| Fizik | Prof.Dr. İbrahim Semiz | 7. Ve Üstü Dönem Öğrenci Danışmanlığı | Üye | Bölüm | 2010 |
| Fizik | Prof.Dr. İbrahim Semiz | Araştırma Görevlileri Kabul Komisyonu | Üye | Bölüm | 2010 |
| Fizik | Prof.Dr. Özhan Özatay | Fbe Yönetim Kurulu | Üye | Enstitü | 2015-2017 Ağustos |
| Fizik | Prof.Dr. Özhan Özatay | 5. Ve 6. Dönemler Danışmanı | Üye | Bölüm | 2014 |
| Fizik | Prof.Dr. Özhan Özatay | Web Komisyonu | Üye | Bölüm | 2010 |
| Fizik | Prof.Dr. Özhan Özatay | Lisansüstü Öğrenci Kabul Komisyonu | Üye | Bölüm | 2014 |
| Fizik | Öğr. Gör. Zuhul Kaplan | Öğrenci Asistan Alım Komisyonu | Üye | Bölüm | 2010 |
| Fizik | Öğr. Gör. Zuhul Kaplan | Sınav Gözetmenleri Ve Kitle Sınavlarını Düzenleme | Üye | Bölüm | 2010 |
| Fizik | Prof.Dr. Enis Oğuz | Web Komitesi | Üye | Bölüm | 2015 |
| Fizik | Prof.Dr. Erhan Gülmez | Akademik Teşvik Ödülü Komisyonu | Başkan | Üniversite | 2014 |
| Fizik | Prof.Dr. Erhan Gülmez | 3. Ve 4. Dönem Öğrenci Danışmanlığı | Danışman | Bölüm | 2012- |
| Fizik | Prof.Dr. Ersan Demiralp | 1. Ve 2. Dönem Öğrenci Danışmanlığı | Danışman | Bölüm | 2012- |
| Fizik | Prof.Dr. Ersan Demiralp | Ders Yükü Belirleme Komisyonu | Üye | Bölüm | 2010 |
| Fizik | Prof.Dr. Mehmet Levent Kurnaz | Fakülte Yönetim Kurulu | Üye | Fakülte | 2016 |
| Fizik | Prof.Dr. Mehmet Levent Kurnaz | Bölüm Erasmus Danışmanı | Erasmus Koordinatörü | Bölüm | 2007- |

| | | | | | |
|--------------|-------------------------------|--|--------------------|------------|-----------|
| Fizik | Prof.Dr. Mehmet Levent Kurnaz | Servis Dersleri Komisyonu | Üye | Bölüm | 2010 |
| Fizik | Prof.Dr. Mehmet Levent Kurnaz | Servis Komisyonu | Üye | Üniversite | 2014-2017 |
| Fizik | Prof.Dr. Mehmet Levent Kurnaz | İklim Değişikliği Ve Politikaları Uygulama Ve Araştırma Merkezi Müdürü | Müdür | Bölüm | 2014 |
| Fizik | Prof.Dr. Mehmet Levent Kurnaz | Lisansüstü Öğrenci Kabul Komisyonu | Üye | Bölüm | 2010 |
| Fizik | Prof.Dr. Mehmet Levent Kurnaz | Lisansüstü Eğitim Ve Kabul Usulleri Geliştirme Komisyonu | Üye | Bölüm | 2010 |
| Fizik | Prof.Dr. Mehmet Levent Kurnaz | Lisansüstü Eğitim Komisyonu | Üye | Üniversite | 2005- |
| Fizik | Prof.Dr. Mehmet Levent Kurnaz | Maaş İhale Komisyonu | Üye | Üniversite | 2015- |
| Fizik | Prof.Dr. Mehmet Levent Kurnaz | Öğrenci Bilgi Ve Kayıt Sistemi(Öbikas)Komisyonu | Üye | Üniversite | 2004- |
| Fizik | Prof.Dr. Naci İnci | Fef Kurulu | Fef Kurul Üyesi | Fakülte | 2014- |
| Fizik | Prof.Dr. Naci İnci | Lisansüstü Eğitim Ve Kabul Usulleri Geliştirme Komisyonu | Üye | Bölüm | 2010 |
| Fizik | Prof.Dr. Naci İnci | Araştırma Görevlileri Kabul Komisyonu | Üye | Bölüm | 2014 |
| Fizik | Prof.Dr. Naci İnci | Yaz Okulu Ders Dağılımı Komisyonu | Üye | Bölüm | 2010 |
| Fizik | Prof.Dr. Naci İnci | Transfer | Transfer Komisyonu | Bölüm | 2005- |
| Fizik | Prof.Dr. Nihal Ercan | Hazırlık Sınıfı Danışmanı | Üye | Bölüm | 2014 |
| Fizik | Prof.Dr. Nihal Ercan | Lisansüstü Öğrenci Kabul Komisyonu | Üye | Bölüm | 2010 |
| Fizik | Prof.Dr. Nihal Ercan | Lisansüstü Eğitim Ve Kabul Usulleri Geliştirme Komisyonu | Üye | Bölüm | 2010 |
| Fizik | Prof.Dr. Serdar Nergiz | Ders Dağılımı Komisyonu | Üye | Bölüm | 2013 |
| Fizik | Prof.Dr. Serdar Nergiz | Yaz Okulu Ders Dağılımı Komisyonu | Üye | Bölüm | 2013 |
| Fizik | Prof.Dr. Taylan Akdoğan | Ders Yükü Belirleme Komisyonu | Üye | Bölüm | 2010 |
| Fizik | Prof.Dr. Taylan Akdoğan | Lisansüstü Eğitim Ve Kabul Usulleri Geliştirme Komisyonu | Üye | Bölüm | 2010 |
| Fizik | Prof.Dr. Taylan Akdoğan | Bilimsel Araştırma Politikaları Komisyonu | Üye | Üniversite | 2014 |
| Fizik | Prof.Dr. Teoman Turgut | Lisansüstü Eğitim Ve Kabul Usulleri Geliştirme Komisyonu | Üye | Bölüm | 2010 |
| Fizik | Prof.Dr. Teoman Turgut | Lisansüstü Öğrenci Kabul Komisyonu | Üye | Bölüm | 2010 |
| Fizik | Prof.Dr. Teoman Turgut | Öğrenci Asistan Alım Komisyonu | Üye | Bölüm | 2014 |
| Fizik | Prof.Dr. Tonguç Rador | Ders Dağılımı Komisyonu | Üye | Bölüm | 2010 |
| Fizik | Prof.Dr. Tonguç Rador | 1. Sınıf Danışmanı | Üye | Bölüm | 2010 |
| Fizik | Prof.Dr. Tonguç Rador | Araştırma Görevlileri Kabul Komisyonu | Üye | Bölüm | 2015 |

| | | | | | |
|---------------------------|----------------------------------|--|--------------------------------|------------|----------------|
| Fizik | Y.Doç.Dr. Dieter Van Den Bleeken | Lisansüstü Öğrenci Kabul Komisyonu | Üye | Bölüm | 2013 |
| Fizik | Y.Doç.Dr. Dieter Van Den Bleeken | Lisansüstü Eğitim Ve Kabul Usulleri Geliştirme Komisyonu | Üye | Bölüm | 2012 |
| Fizik | Y.Doç.Dr. Dieter Van Den Bleeken | Araştırma Görevlileri Kabul Komisyonu | Üye | Bölüm | 2015 |
| Fizik | Y.Doç.Dr. Dieter Van Den Bleeken | 3. Sınıf Danışmanı | Üye | Bölüm | 2016 |
| Fizik | Y.Doç.Dr. Levent Akant | Lisansüstü Öğrenci Kabul Komisyonu | Üye | Bölüm | 2010 |
| Fizik | Y.Doç.Dr. Levent Akant | 2. Sınıf Danışmanı | Üye | Bölüm | 2015 |
| Fizik | Y.Doç.Dr. Levent Akant | Araştırma Görevlileri Kabul Komisyonu | Üye | Bölüm | 2015 |
| Fizik | Y.Doç.Dr. Levent Akant | Ders Dağılımı Komisyonu | Üye | Bölüm | 2015 |
| Fizik | Prof.Dr. Erhan Gülmez | Akademik Teşvik Ödülü Komisyonu | Başkan | Üniversite | 2014- |
| Fizik | Prof.Dr. Mehmet Levent Kurnaz | FEF Fakülte Yönetim Kurulu | Üye | Fakülte | 2016- |
| Fizik | Prof.Dr. Mehmet Levent Kurnaz | Öğretim Üyesi Yetiştirme Programı Yürütme Kurulu | Üye | Üniversite | 2007- |
| Fizik | Prof.Dr. Taylan Akdoğan | Araştırma Politikaları Komisyonu (APK) | Üye | Üniversite | 2014- |
| Fizik | Prof.Dr. Teoman Turgut | Kütüphane Komisyonu | Üye | Üniversite | 2012- |
| Fizik | Prof.Dr. Burçin Ünlü | Fikri Mülkiyet Kurulu | Üye | Üniversite | 2015-2017 |
| Fizik | Prof.Dr. Burçin Ünlü | İş Sağlığı ve Güvenliği Komisyonu | Üye | Üniversite | 2014- |
| Fizik | Prof.Dr. Erkan Özcan | Konut Tahsis Komisyonu | Üye | Üniversite | 2015- |
| Fizik | Prof.Dr. İbrahim Semiz | Bap Araştırma Projeleri Komisyonu | Üye | Üniversite | 2014- |
| Fizik | Prof.Dr. Özhan Özatay | Akademik Teşvik Düzenleme Denetleme ve İtiraz Komisyonu | Fen Bilimleri ve Matematik Üye | Üniversite | 2017- |
| | | | | | |
| Batı Dil. ve Edeb. | Prof.Dr. Aslı Tekinay | Sözleşmeli Öğretim Elemanı Eşdeğerlik Komisyonu | Üye | Üniversite | 2016- |
| Batı Dil. ve Edeb. | Doç. Dr. Işıl Baş | FEF Fakülte Yönetim Kurulu | Üye | Fakülte | 2016- |
| Batı Dil. ve Edeb. | Doç. Dr. Işıl Baş | Eleştiri ve Kültür Araş. MA Prog. | Kurucu Koordinatör | Enstitü | 2002- |
| Batı Dil. ve Edeb. | Doç. Dr. Özlem Ögüt | Doğal Hayatı Koruma Komisyonu | Üye | Üniversite | 2014- |
| Batı Dil. ve Edeb. | Yard. Doç. Dr. Emine Fişek | Hum Dersleri Komisyonu | Üye | Fakülte | 2015- |
| Batı Dil. ve Edeb. | Yard. Doç. Dr. Emine Fişek | Sosyal Bilimler Enstitüsü İcra Kurulu | Üye | Enstitü | 2016- |
| Batı Dil. ve Edeb. | Yard. Doç. Dr. Hande Tekdemir | Nazim Hikmet Kültür ve Sanat Merkezi | Genel Kurul Üyesi | Üniversite | 2014- |
| Batı Dil. ve Edeb. | Yard. Doç. Dr. Hande Tekdemir | FEF Fakülte Yönetim Kurulu | Üye | Fakülte | 2015-1.02.2017 |
| Batı Dil. ve Edeb. | Yard. Doç. Dr. Başak Demirhan | Yaz Öğretimi Koordinasyon Kurulu | FEF temsilcisi | Üniversite | 2013- |

| | | | | | |
|---------------------------|-------------------------------|---|-------------------------|------------|-------|
| Batı Dil. ve Edeb. | Öğr. Gör. Dr. Aylin Alkaç | Nazım Hikmet Kültür ve Sanat Merkezi | Yönetim Kurulu Üyesi | Üniversite | 2014- |
| Çeviribilim | Prof.Dr. Özlem Berk Albachten | Akademik Teşvik Komisyonu | Filoloji Komisyon Üyesi | Üniversite | 2015- |
| Çeviribilim | Prof.Dr. Özlem Berk Albachten | Akademik Teşvik Düzenleme Denetleme ve İtiraz Komisyonu | Filoloji Üye | Üniversite | 2017- |
| Çeviribilim | Yard. Doç. Dr. Jonathan Ross | Nazım Hikmet Kültür ve Sanat Araştırma Merkezi | Yönetim Kurulu Üyesi | Üniversite | 2014- |

C.5. KURUL, KONSEY VE KOMİSYON ÜYELİKLERİ(ÜNİVERSİTE DIŞI, SÜREKLİ VE GEÇİCİ)

| Birimin Adı | Adı Soyadı | Kurum/Kurul/Konseyl/ Komisyonun Adı | Kurum/Kurul/Konseyl/ Komisyonadaki Görevi | Başlangıç-Bitiş Tarihi |
|--------------------------------------|--------------------------|---|---|------------------------|
| Moleküler Biyoloji ve Genetik | Prof.Dr.Hande Çağlayan | ILAE/Clinical Genetic Testing Task Force | Üye | Kasım 2017-Kasım 2021 |
| Moleküler Biyoloji ve Genetik | Doç.Dr. Arzu Çelik Fuss | Moleküler Biyoloji Derneği Yönetim Kurulu | Başk. Yard.-Üye | 2014- |
| Moleküler Biyoloji ve Genetik | Doç.Dr. İbrahim Yaman | Moleküler Biyoloji Derneği Yönetim Kurulu | Üye | 2011- |
| Moleküler Biyoloji ve Genetik | Doç.Dr. Tolga Emre | Moleküler Biyoloji Derneği Yönetim Kurulu | YK Sekreter | 2014-2017 |
| Moleküler Biyoloji Ve Genetik | Prof.Dr. Nesrin Özören | Moleküler Biyoloji Derneği | Başkan | 2014- |
| Moleküler Biyoloji ve Genetik | Doç.Dr. A. R. Umut Şahin | Moleküler Biyoloji Derneği | Başkan Vekili ve Yönetim Kurulu Üyesi | 2017- |
| Moleküler Biyoloji ve Genetik | Prof.Dr. Esra Battaloğlu | TUBİTAK, Biyoteknoloji, Tarım, çevre ve Gıda Teknolojileri Grubu, Tanı Kiti çağrılı projeler danışma kurulu | Üye | 2016- |
| Kimya | Doç.Dr. Rana SANYAL | Hacettepe Üniversitesi İleri Teknolojiler Uygulama ve Araştırma Merkezi Danışma Kurulu | Üye | 2014- |
| Kimya | Prof.Dr. Nihan NUGAY | TUBİTAK-TEYDEB Alan Komitesi | Üye | 1995- |
| Kimya | Prof.Dr. Nihan NUGAY | TUBİTAK-TTGV-TUSİAD Teknoloji Ödülleri Komitesi | Üye | 1995- |
| Kimya | Prof.Dr. Nihan NUGAY | TUBİTAK –BİDEB Panel Sistemi Komitesi | Üye | 2009- |
| Kimya | Prof.Dr. Nihan NUGAY | TUBİTAK –ARDEB-MAG Panel Sistemi Komitesi | Üye | 2009- |
| Kimya | Prof.Dr. Turgut NUGAY | TUBİTAK-TEYDEB Alan Komitesi | Üye | 1995- |
| Kimya | Prof.Dr. Turgut NUGAY | TUBİTAK-TTGV-TUSİAD Teknoloji Ödülleri Komitesi | Üye | 1995- |
| Kimya | Prof.Dr. Turgut NUGAY | ARDEB-MAG Panel Sistemi Komitesi | Üye | 2009- |

| | | | | |
|------------------|-----------------------------------|---|--|-----------------------|
| Dilbilim | Prof.Dr. Aslı Göksel | ODTÜ Tez İzleme Komitesi | Üye | 2014- |
| Dilbilim | Doç.Dr. Meltem Keleşir | Horizon 2020 Sign Hub Projesi | Bilim Komitesi | 2016- |
| Dilbilim | Doç.Dr. Meltem Keleşir | Horizon 2020 Sign Hub Projesi | Yönetim Komitesi | 2016- |
| Dilbilim | Doç.Dr. Meltem Keleşir | Horizon 2020 Sign Hub Projesi | 2. iş paket eş koordinatörü | 2016- |
| Dilbilim | Doç.Dr. Meltem Keleşir | Horizon 2020 Sign Hub Projesi | 2. İş paketi, 1. Çalışma Gurubu eş-koordinatörü | 2016- |
| Dilbilim | Doç.Dr. Meltem Keleşir | FEAST (Formal and Experimental Approaches o Sign Language Theory) | Bilim Kurulu Üyesi | 2015- |
| Dilbilim | Doç.Dr. Balkız Öztürk | Ankara Üniversitesi Tez İzleme Komitesi | Üye | 2016- |
| Dilbilim | Doç.Dr. Balkız Öztürk | Yıldız Teknik Üniversite | Tez Eş Danışmanı | 2015- |
| Dilbilim | Yard. Doç.Dr. Kadir Gökgöz | FEAST (Formal and Experimental Approaches o Sign Language Theory) | Bilim Kurulu Üyesi | 2017- |
| | | | | |
| Fizik | Prof.Dr. Erhan Gülmez | CMS HCAL Resource Manager | Manager | 2014- |
| Fizik | Prof.Dr. Mikael Sheftel | Scientific Committee of 3rd International Conference on Symmetries, Differential Equations and Applications | Üye | 2016-2017 |
| Fizik | Prof.Dr. Mikael Sheftel | Scientific Committee of the International Conference on Functional Analysis dedicated to 125th anniversary of Stefan Banach | Üye | 2016-2017 |
| Fizik | Prof.Dr. Erkcan Özcan | TAEK Danışma Kurulu | ÜYE | 2013- |
| Fizik | Prof.Dr. Erkcan Özcan | TFD 33. Uluslararası Kongresi Bilim Kurulu | BAŞKAN | 2017- |
| | | | | |
| Sosyoloji | Doç.Dr. Ayfer Bartu Candan | Hrant Dink Vakfı Danışma Kurulu | Danışma Kurulu Başkanlığı | 2017- |
| Sosyoloji | Yard. Doç.Dr. Eva Marie Dubuisson | The European Union and Central Asia Action of the H2020 | Üye | 2016- |
| Sosyoloji | Saygun Gökarıksel | Wenner-Gren Foundation, USA | Uluslararası Araştırma Bursu başvurularında hakem (Orta Doğu ve Doğu Avrupa Bölgelerinden sorumlu) | 2016- |
| Sosyoloji | Saygun Gökarıksel | BAP Gediz Üniversitesi Avrupa Çalışmaları | Hakem | Kasım 2017 (bir defa) |
| Sosyoloji | Ceren Özselçuk | Association for Economic and Social Analysis | Üye | 2017- |
| Sosyoloji | Ceren Özselçuk | Community Economies Collective | Kurucu Üye | 2017- |
| | | | | |
| Matematik | Prof.Dr Betül Tanbay | Türk Matematik Derneği | Yönetim Kurulu Başkanı | 2010 - |

| | | | | |
|----------------------------------|---------------------------------|--|------------------------------------|---------------------------|
| Matematik | Prof.Dr Betül Tanbay | Avrupa Matematik Birliği Yönetim Kurulu | Üye | 2016- |
| Matematik | Prof.Dr Betül Tanbay | Dünya Matematik Birliği Kadın Matematikçiler Komisyonu | Üye | 2015- |
| Matematik | Prof.Dr Betül Tanbay | Türk Matematik Derneği | Onur Kurulu Üyesi | 2016- |
| Matematik | Yard. Doç. Dr. Özlem Beyarslan | Türk Matematik Derneği | Denetleme Kurulu Üyesi | 2010 - |
| Matematik | Doç.Dr. Alp Bassa | Türk Matematik Derneği | Üye | 2011- |
| Matematik | Prof.Dr. Nilgün Işık | Üniversiteler Arası Kurulu | Üniversite Temsilcisi | 2016- |
| Matematik | Prof.Dr. Nilgün Işık | BÜVAK Mütevelli Heyeti | Üye | |
| Matematik | Prof.Dr. Nilgün Işık | ÜYK | Üye | 2017- |
| Matematik | Prof.Dr. Nilgün Işık | Senato | Üye | 2017- |
| Matematik | Doç. Dr. Alp Bassa | IMBM Yönetim Kurulu | Üye | 2016- |
| Matematik | Doç. Dr. Burak Gürel | IMBM Yönetim Kurulu | Üye | 2016- |
| Matematik | Doç. Dr. Ekin Özman | IMBM Yönetim Kurulu | Üye | 2016- |
| Matematik | Doç. Dr. Ferit Öztürk | Kodirektör-IMBM Yönetim Kurulu | Üye | 2012- |
| Matematik | Prof. Dr. Cem Yalçın Yıldırım | IMBM Bilimsel Danışma Komitesi | Üye | 2006- |
| Matematik | Prof.Dr. Betül Tanbay | IMBM | Kurucu Üye | 2006- |
| Matematik | Doç.Dr. Ekin Özman | Sayı Teorici Kadınlar Birliği Yürütme Komitesi | Üye | 2015- |
| | | | | |
| Psikoloji | Doç.Dr. Feyza Çorapçı | AÇEV Erken Çocukluk Eğitimi Danışma Kurulu | Danışman | 2012- |
| Psikoloji | Yard. Doç.Dr. Esra Mungan | (İTÜ Türk Musikisi Konservatuarı Müzik Teorisi ve Müzikoloji Anabilim Dalı doktora jürisi üyeliği) | (Eş danışman) | 2012- devam ediyor |
| Psikoloji | Doç.Dr. Adil Sarıbay | Psikoloji Bölümü, Akademik Danışma Kurulu | Akademi Temsilcisi Üye | 2017 Kasım – devam ediyor |
| | | | | |
| Batı Dil. ve Edebiyatları | Dr. Aylin Alkaç | İngiliz Dili ve Edebiyatı Araştırmaları Derneği (IDEA) | Yön. Kur. Başk. Yard. | 2013- |
| Batı Dil. ve Edeb. | Doç.Dr. Işıl Baş | İngiliz Dili ve Edebiyatı Araştırmaları Derneği | Kurucu-Yönetim Kurulu Başkanı | 2005 - |
| | | | | |
| Çeviribilim | Prof.Dr. Ebru Diriker | Türkiye Konferans Tercümanları Derneği Eğitim Komisyonu | ÜYE | 2017- |
| Çeviribilim | Prof.Dr. Ebru Diriker | Ontario Council on Community Interpreting, Toronto | TEMSİLCİ (York Üniversitesi adına) | 2017- |
| Çeviribilim | Prof.Dr. Ebru Diriker | Avrupa Birliği Akreditasyon Jürisi | ÜYE | 2017- |
| Çeviribilim | Öğr. Gör. Kate Ferguson | EMCI Consortium Quality Assessment Committee | ÜYE | 2017- |
| Çeviribilim | Prof.Dr. Şehnaz Tarih Gürçağlar | IATIS (International Association of Translation and Intercultural Studies) | EŞ BAŞKAN YARD. | 2016- |

| | | | | |
|--------------------|---------------------------------|--|-----------------------------|-------------|
| Çeviribilim | Prof.Dr. Şehnaz Tarih Gürçağlar | ARTIS (Advancing Research in Translation & Interpreting Studies) | KURUL ÜYESİ | 2015- |
| Çeviribilim | Prof.Dr. Şehnaz Tarih Gürçağlar | IBN TIBBON Translation Studies Doctoral and Teacher Training Summer School | YÖNETİM KURULU ÜYESİ | 2011 |
| Çeviribilim | Prof.Dr. Şehnaz Tarih Gürçağlar | Research Group on Translation and Transcultural Contact (York Üniversitesi) | ÜYE | 2015 |
| Çeviribilim | Prof.Dr. Şehnaz Tarih Gürçağlar | John Benjamins Translation Library | DANIŞMA KURULU ÜYESİ | 2017- |
| Çeviribilim | Prof.Dr. Şehnaz Tarih Gürçağlar | The Translator dergisi | Yazı işleri kurulu üyesi | 2012 |
| Çeviribilim | Prof.Dr. Şehnaz Tarih Gürçağlar | Vita Traductiva | Danışma kurulu üyesi | 2011 |
| Çeviribilim | Prof.Dr. Özlem Berk Albachten | Çeviri Derneği | Üye | 2011- |
| Çeviribilim | Prof.Dr. Özlem Berk Albachten | Çeviri Derneği | Danışman | 2015- |
| Çeviribilim | Prof.Dr. Özlem Berk Albachten | European Society for Translation (EST) | Üye | 2001- |
| Çeviribilim | Prof.Dr. Özlem Berk Albachten | Modern Language Association of America (MLA) | Üye | 2006- |
| Çeviribilim | Prof.Dr. Özlem Berk Albachten | International Association for Translation and Intercultural Studies (IATIS) | Üye | 2012- |
| Çeviribilim | Prof.Dr. Özlem Berk Albachten | National and Kapodistrian University of Athens | Dış Üye | 2015- |
| Çeviribilim | Yard. Doç.Dr. Jonathan Ross | Mesleki Yeterlilik Kurumu tarafından 'Toplum Çevirmenliği Ulusal Yeterlilik' oluşturmak üzere görevlendirilen kurul | Ekip koordinatörü | 01.01.2017- |
| | | | | |
| Tarih | Prof.Dr. Nevra Necipoğlu | Türkiye Bizans/Doğu Roma İncelemeleri Milli Komite | Kurucu Üye / Genel Sekreter | 2000- |
| Tarih | Prof.Dr. Nevra Necipoğlu | Uluslararası Sevgi Gönül Bizans Araştırmaları? Sempozyumu Bilimsel Danışma Kurulu (Vehbi Koç Vakfı & Koç Üniversitesi Anadolu Medeniyetleri Araştırma Merkezi) | Üye | 2005- |
| Tarih | Prof.Dr. Nevra Necipoğlu | Uluslararası Sevgi Gönül Bizans Araştırmaları Sempozyumu Yürütme Kurulu (Vehbi Koç Vakfı & Koç Üniversitesi Anadolu Medeniyetleri Araştırma Merkezi) | Üye | 2008- |
| Tarih | Prof.Dr. Nevra Necipoğlu | Tarih Vakfı Müvelliler Kurulu | Üye | 1993- |
| Tarih | Prof.Dr. Nevra Necipoğlu | İstanbul Araştırmaları Yıllığı/Annals of Istanbul Studies, No.4 (2015) | Danışma Kurulu Üyesi | 2012- |

| | | | | |
|----------------|--------------------------------------|---|----------------------|-----------|
| Tarih | Prof.Dr. Nevra Necipoğlu | Ankara Üniversitesi Dil ve Tarih-Coğrafya Fakültesi Dergisi | Danışma Kurulu Üyesi | 2009- |
| Tarih | Prof.Dr. Aslı Özyar | Colimbia Univ. Doktora tez İzleme ve Sözlü Sınav Komitesi | Üye | 2016- |
| Tarih | Prof.Dr. Aslı Özyar | Colimbia Univ. Doktora İzleme ve Jüri | Jüri Üyesi | 2017- |
| Tarih | Prof.Dr. Aslı Özyar | Icomos (International Council on Monuments and Sites)-Italian Chapter | Üye | 2017- |
| Tarih | Prof.Dr. Aslı Özyar | Max Weber Foundation Evaluation Committee for OI Istanbul | Üye | 2016-2017 |
| Tarih | Prof.Dr. Paolo Girardelli | Icomos (International Council on Monuments and Sites)-Italian Chapter | Üye | 2017- |
| Tarih | Prof.Dr. Paolo Girardelli | The Mediterranean Seminar | Associated Scholar | 2012- |
| Tarih | Prof.Dr. Paolo Girardelli | Mimar Sinan Üniversitesi Doktora Tez İzleme Komitesi | Üye | 2017- |
| Tarih | Prof.Dr. Paolo Girardelli | Univ. Aix-Marseilles Doktora Tez İzleme Komitesi | Üye | 2017- |
| Tarih | Prof.Dr. Paolo Girardelli | İTÜ Tez İzleme Komitesi | Üye | 2017- |
| Tarih | Doç.Dr. Oya Pancaroğlu | Koç Üniversitesi Anamed Merkezi | Danışma Kurulu Üyesi | 2016- |
| Tarih | Doç.Dr. Oya Pancaroğlu | International Center for Medieval Art | Yönetim Kurulu Üyesi | 2016- |
| Tarih | Doç.Dr. Koray Durak | Türkiye Bizans/Doğu Roma İncelemeleri Milli Komite | Üye | 2003- |
| Tarih | Prof.Dr. Çiğdem Kafesçioğlu | Tarih Vakfı Mütevelliler Kurulu | Üye | 2015- |
| Tarih | Doç.Dr. Ahmet Ersoy | Arkeoloji ve Mimarlık Tarihi Araştırma Merkez DPT Projesi | Üye | 2017- |
| Tarih | Yard. Doç. Dr. Antonis Hadjikyriacou | The Mediterranean Seminar | Associated Scholar | 2013- |
| Felsefe | Doç.Dr. Nurbay Irmak | Çocuklar İçin Felsefe Eğitimci Eğitimi | Program Sorumlusu | 2017- |

D. BİRİME İLİŞKİN BİLGİLER

D.1. FİZİKSEL YAPI (TAŞINMAZLAR)

D.1.1. EĞİTİM ALANLARI

| <i>Eğitim Alanı</i> | Kapasite | | | | |
|--------------------------------------|------------------------|-------------------------|--------------------------|---------------------------|---------------------------|
| | 0–50 (Kişi) | 51–75 (Kişi) | 76–100 (Kişi) | 101–150 (Kişi) | 151–250 (Kişi) |
| <i>Sınıf</i> | | | | | |
| <i>Kimya</i> | 2 | | | | |
| <i>Matematik</i> | 1 | | | | |
| <i>Fizik</i> | 2 | | 1 | | |
| <i>Sosyoloji</i> | 2 | | | | |
| <i>Moleküler Biyoloji ve Genetik</i> | 1 | | | | |
| <i>Felsefe</i> | 1 | | | | |
| <i>Bilgisayar Lab.</i> | | | | | |
| <i>Kimya</i> | 1 | | | | |
| <i>Matematik</i> | 1 | | | | |
| <i>Fizik</i> | 1 | | | | |
| <i>Çeviribilim</i> | 1 | | | | |
| <i>Atölye</i> | | | | | |
| <i>Fizik</i> | 2 | | | | |
| <i>Diğer Lab.</i> | | | | | |
| <i>Dilbilim</i> | 2 | | | | |
| <i>Kimya</i> | 19 | 6 | | | |
| <i>Fizik</i> | 14 | | | | |
| <i>Sosyoloji</i> | 1 | | | | |
| <i>Moleküler Biyoloji ve Genetik</i> | 2 | | | | |
| <i>Çeviribilim</i> | 1 | | | | |
| <i>Psikoloji</i> | 8 | | | | |
| <i>Toplam</i> | 62 | 6 | 1 | | |

D.1.1.1. TOPLANTI VE KONFERANS SALONLARI

| <i>Birimin Adı</i> | <i>Kampüs Adı</i> | Adedi | | | Alanı (M²) | Kapasite (Kişi) |
|-------------------------------------|-------------------|------------------------|-------------------------|----------------------|------------------------------|------------------------|
| | | Toplantı Salonu | Konferans Salonu | Eğitim Salonu | | |
| <i>Dekanlık</i> | G. Kampüs | 1 | | | 55,39 m ² | 22 |
| | | 1 | | | 25,96 m ² | 15 |
| <i>Batı Dilleri ve Edebiyatları</i> | G. Kampüs | 1 | | | 26,54 m ² | 10 |
| <i>Çeviribilim</i> | G. Kampüs | 1 | | | 16 m ² | 15 |
| | | 1 | | | 16 m ² | 15 |
| <i>Tarih</i> | G. Kampüs | | | 1 | 19,6 m ² | 10 |
| | | | | 1 | 17,76 m ² | 10 |
| | | | | 1 | 25,6 m ² | 25 |
| | | | | 1 | 24 m ² | 23 |
| <i>Matematik</i> | G. Kampüs | | | 1 | 43,29 m ² | 20 |
| | | | | 1 | 20,71 m ² | 12 |
| <i>Felsefe</i> | G. Kampüs | | | 1 | 50 m ² | 50 |
| <i>Sosyoloji</i> | G. Kampüs | | | 1 | 20 m ² | 30 |
| | | 1 | | | 12 m ² | 15 |
| <i>Psikoloji</i> | G. Kampüs | 1 | | | 30 m ² | 35 |
| | | | | 1 | 30 m ² | 35 |
| <i>Türk Dili Ve Ed.</i> | G. Kampüs | 1 | | | 45,6 m ² | 20 |
| <i>Fizik</i> | K. Kampüs | 1 | | | 130 m ² | 50 |
| <i>Kimya</i> | K. Kampüs | | 1 | | 50 m ² | 40 |
| <i>Mol. Biyoloji ve Genetik</i> | K. Kampüs | | | 1 | 140 m ² | 126 |
| | | 1 | | | 38 m ² | 12 |
| <i>Türkçe Ders. Koord.</i> | K. Kampüs | 1 | | | 19,2 m ² | 10 |
| <i>Dilbilim</i> | G. Kampüs | 1 | | | 35 m ² | 25 |
| | | | | 1 | 25 m ² | 6 |

D.1.2. DİĞER SOSYAL ALANLAR

| | Adet | Alan (m²) | Kapasite (Kişi) |
|--|-------------|-----------------------------|------------------------|
| <i>Dekanlık</i> (Öğrenci Dinlenme Odası) | 1 | 28,24 m ² | 20 |
| <i>Fizik</i> (Öğrenci Dinlenme Odası) | 1 | 40 m ² | 15 |
| <i>Dilbilim</i> (Akademik ve İdari Personel Dinlenme Odası) | 1 | 27 m ² | 12 |
| <i>Moleküler Biyoloji ve Genetik</i> (Lisans öğrencileri için dinlenme odası) | 1 | 28 m ² | 20 |
| Toplam | 4 | | |

D.1.3. HİZMET ALANLARI

| <i>Hizmet Alanları</i> | Ofis Sayısı | Alan | Kullanan Kişi Sayısı |
|---|--------------------|------------------------|-----------------------------|
| | | (m²) | |
| <i>Akademik Personel Hizmet Alanları</i> | | | |
| <i>Kuzey</i> | 89 | 1129,85 | 115 |
| <i>Güney</i> | 125 | 2178,64 | 238 |
| <i>İdari Personel Hizmet Alanları</i> | | | |
| <i>Kuzey</i> | 13 | 153,37 | 19 |
| <i>Güney</i> | 22 | 330,68 | 33 |
| <i>Toplam</i> | 246,00 | 3722,14 | 398 |

D.1.4. AMBAR, ARŞİV ALANLARI VE ATÖLYELER

| | Adet | Alan (m²) |
|--------------------------------------|-------------|-----------------------------|
| <i>Arşiv Alanları</i> | | |
| <i>Dekanlık</i> | 1 | 7 |
| <i>Fizik Bölümü</i> | 3 | 47 |
| <i>Matematik Bölümü</i> | 1 | 4 |
| <i>Kimya Bölümü</i> | 1 | 12 |
| <i>Felsefe Bölümü</i> | 2 | 7 |
| <i>Tarih Bölümü</i> | 1 | 6,4 |
| <i>Moleküler Biyoloji ve Genetik</i> | 1 | 2 |
| <i>Ambar Alanları</i> | | |
| <i>Dekanlık</i> | 1 | 2,25 |
| <i>Kimya Bölümü</i> | 1 | 20 |
| <i>Moleküler Biyoloji ve Genetik</i> | 1 | 10 |
| <i>Atölyeler</i> | | |
| <i>Fizik Bölümü</i> | 2 | 35 |
| <i>Toplam</i> | 13 | 150,65 |

D.2. BİRİMİN TAŞINIRLARI

D.2.1. DAYANAKLI TAŞINIRLAR

Taşınır Mal Listesinde sadece dayanıklı taşınırlara yer verilecektir. Dayanıklı taşınırlara kod listesinde iki düzeyli olarak yer verilecektir. Birimler güncel taşınır kod listesine göre taşınır listesini düzenleneceklerdir.

| Hesap Kodu | I. Düzey Kodu | II. Düzey Kodu | DAYANIKLI TAŞINIRLAR | Ölçü Birimi | Miktar |
|------------|---------------|----------------|--|-------------|--------|
| 253 | | | Tesis, Makine ve Cihazlar | Adet | |
| 253 | 01 | | Tesisler Grubu | Adet | |
| 253 | 01 | | Taşınmaz olarak değerlendirildiğinden Taşınır Kod Listesine alınmamıştır. Sadece muhasebe detay hesap planlarında yer alacaktır. | Adet | |
| 253 | 02 | | Makineler ve Aletler Grubu | Adet | |
| 253 | 02 | 01 | Tarım ve Ormancılık Makineleri ve Aletleri | Adet | 4 |
| 253 | 02 | 02 | İnşaat Makineleri ve Aletleri | Adet | 3 |
| 253 | 02 | 03 | Atölye Makineleri ve Aletleri | Adet | 31 |
| 253 | 02 | 04 | İş Makineleri ve Aletleri | Adet | 1 |
| 253 | 02 | 05 | Güç Elektroniği ve Basınçlı Makineler ile Aletleri | Adet | 302 |
| 3253 | 02 | 06 | Posta Makineleri | Adet | 3 |
| 253 | 02 | 07 | Paketleme Makineleri | Adet | 1 |
| 253 | 02 | 08 | Etiketleme ve Numaralandırma Makineleri | Adet | 1 |
| 253 | 02 | 09 | Ayırma, Sınıflandırma Makineleri | Adet | - |
| 253 | 02 | 10 | Matbaacılıkta Kullanılan Makina ve Aletler | Adet | 9 |
| 253 | 03 | | Cihazlar ve Aletler Grubu | | |
| 253 | 03 | 01 | Yıkama, Temizleme ve Ütüleme Cihaz ve Araçları | Adet | 37 |
| 253 | 03 | 02 | Beslenme/Gıda ve Mutfak Cihaz ve Aletleri | Adet | 276 |
| 253 | 03 | 03 | Kurtarma Amaçlı Cihaz ve Aletler | Adet | - |
| 253 | 03 | 04 | Ölçüm, Tartı, Çizim Cihazları ve Aletleri | Adet | 755 |
| 253 | 03 | 05 | Tıbbi ve Biyolojik Amaçlı Kullanılan Cihazlar ve Aletler | Adet | 90 |
| 253 | 03 | 06 | Araştırma ve Üretim Amaçlı Cihazları ve Aletleri | Adet | 1.349 |
| 253 | 03 | 07 | Müzik Aletleri ve Aksesuarları | Adet | - |
| 253 | 03 | 08 | Spor Amaçlı Kullanılan Cihaz ve Aletler | Adet | - |
| 254 | | | Taşıtlar Grubu | Adet | - |
| 254 | 01 | | Karayolu Taşıtları Grubu | Adet | - |
| 254 | 01 | 01 | Otomobiller | Adet | - |
| 254 | 01 | 02 | Yolcu Taşıma Araçları | Adet | - |
| 254 | 01 | 03 | Yük Taşıma Araçları | Adet | - |
| 254 | 01 | 04 | Arazi Taşıtları | Adet | - |
| 254 | 01 | 05 | Özel Amaçlı Taşıtlar | Adet | - |
| 254 | 01 | 06 | Mopet ve Motosikletler | Adet | - |
| 254 | 01 | 07 | Motorsuz Kara Araçları | Adet | - |

| | | | | | |
|-----|----|----|--|------|--------------|
| 254 | 02 | | Su ve Deniz Taşıtları Grubu | Adet | - |
| 254 | 02 | 05 | Yüzer Yapılar | Adet | - |
| 254 | 02 | 07 | Botlar | Adet | - |
| 254 | 02 | 09 | Kanolar ve Kayıklar | Adet | - |
| 254 | 02 | 11 | Sandallar ve Sallar | Adet | - |
| 254 | 04 | | Demiryolu ve Tramvay Taşıtları Grubu | Adet | - |
| 254 | 04 | 01 | Lokomotifler ve Elektrikli Trolleybüsler | Adet | - |
| 254 | 04 | 02 | Demiryolu Araçları | Adet | - |
| 255 | | | Demirbaşlar Grubu | Adet | |
| 255 | 01 | | Döşeme ve Mefruşat Grubu | Adet | |
| 255 | 01 | 01 | Döşeme Demirbaşları | Adet | 11 |
| 255 | 01 | 02 | Temsil ve Tören Demirbaşları | Adet | - |
| 255 | 01 | 03 | Koruyucu Giysi ve Malzemeler | Adet | 29 |
| 255 | 01 | 04 | Seyahat, Muhafaza ve Taşıma Amaçlı Demirbaş Niteliğindeki Taşınırlar | Adet | - |
| 255 | 01 | 05 | Hastanede Kullanılan Demirbaş Niteliğindeki Taşınırlar | Adet | 68 |
| 255 | 02 | | Büro Makineleri Grubu | Adet | |
| 255 | 02 | 01 | Bilgisayarlar ve Sunucular | Adet | 1.713 |
| 255 | 02 | 02 | Bilgisayar Çevre Birimleri | Adet | 687 |
| 255 | 02 | 03 | Tekser ve Çoğaltma Makineleri | Adet | 34 |
| 255 | 02 | 04 | Haberleşme Cihazları | Adet | 211 |
| 255 | 02 | 05 | Ses, Görüntü ve Sunum Cihazları | Adet | 402 |
| 255 | 02 | 06 | Aydınlatma Cihazları | Adet | 62 |
| 255 | 02 | 99 | Diğer Büro Makineleri ve Aletleri Grubu | Adet | 312 |
| 255 | 03 | | Mobilyalar Grubu | Adet | |
| 255 | 03 | 01 | Büro Mobilyaları | Adet | 5.627 |
| 255 | 03 | 02 | Misafirhane, Konaklama ve Barınma Amaçlı Mobilyalar | Adet | 147 |
| 255 | 03 | 03 | Kafeterya ve Yemekhane Mobilyaları | Adet | 4 |
| 255 | 03 | 04 | Bebek ve Çocuk Mobilyası ve Aksesuarları | Adet | - |
| 255 | 03 | 05 | Seminer ve Sunum Amaçlı Ürünler | Adet | 85 |
| 255 | 04 | | Beslenme/Gıda ve Mutfak Demirbaşları Grubu | Adet | |
| 255 | 04 | 01 | Yemek Hazırlama Ekipmanları | Adet | 8 |
| 255 | 05 | | Canlı Demirbaşlar Grubu | Adet | - |
| 255 | 05 | 01 | Çiftlik Hayvanları | Adet | - |
| 255 | 05 | 02 | Hizmet Amaçlı Hayvanlar | Adet | - |
| 255 | 05 | 03 | Gösteri Amaçlı Hayvanlar | Adet | - |
| 255 | 05 | 04 | Koruma Altına Alınan Hayvanlar | Adet | - |
| 255 | 06 | | Tarihi veya Sanat Değeri Olan Demirbaşlar Grubu | Adet | |
| 255 | 06 | 01 | Etnografik Eserler | Adet | - |
| 255 | 06 | 02 | Arkeolojik Eserler | Adet | - |
| 255 | 06 | 03 | Geleneksel Türk Süslemeleri | Adet | - |
| 255 | 06 | 04 | Güzel Sanat Eserleri | Adet | 1 |
| 255 | 06 | 05 | Kitap, Belge, El Yazmaları ve Nadir Eserler | Adet | - |
| 255 | 06 | 06 | Para, Pul, Sikke ve Madalyonlar | Adet | - |

| | | | | | |
|-----|----|----|--|------|--------------|
| 255 | 06 | 07 | Tabletler | Adet | - |
| 255 | 06 | 08 | Mühür ve Mühür Baskıları | Adet | - |
| 255 | 06 | 09 | Arşiv Vesikaları | Adet | - |
| 255 | 06 | 10 | Fosiller | Adet | - |
| 255 | 07 | | Kütüphane Demirbaşları Grubu | Adet | |
| 255 | 07 | 01 | Kütüphane Mobilyaları | Adet | 15 |
| 255 | 07 | 02 | Basılı Yayınlar | Adet | - |
| 255 | 07 | 03 | Görsel ve İşitsel Kaynaklar | Adet | - |
| 255 | 07 | 04 | Bilgi Saklama Üniteleri | Adet | - |
| 255 | 08 | | Eğitim Demirbaşları Grubu | Adet | |
| 255 | 08 | 01 | Eğitim Mobilyaları ve Donanımları | Adet | 1.870 |
| 255 | 08 | 02 | Öğrenmeyi Kolaylaştırıcı Ekipmanlar | Adet | 145 |
| 255 | 08 | 03 | Derslik Süslemeleri | Adet | - |
| 255 | 08 | 04 | Okul Bahçesi ve Oyun Demirbaşları | Adet | - |
| 255 | 09 | | Spor Amaçlı Kullanılan Demirbaşlar Grubu | Adet | |
| 255 | 09 | 01 | Doğa Sporlarında Kullanılan Demirbaşlar | Adet | - |
| 255 | 09 | 02 | Salon Sporlarında Kullanılan Demirbaşlar | Adet | - |
| 255 | 09 | 03 | Saha Sporlarında Kullanılan Demirbaşlar | Adet | - |
| 255 | 09 | 99 | Diğer Spor Amaçlı Kullanılan Demirbaşlar | Adet | - |
| 255 | 10 | | Güvenlik, Kontrol ve Tedbir Amaçlı Demirbaşlar Grubu | Adet | |
| 255 | 10 | 01 | Güvenlik ve Korunma Amaçlı Araçlar | Adet | 1 |
| 255 | 10 | 02 | Kontrol ve Güvenlik Sistemleri | Adet | 239 |
| 255 | 10 | 03 | Yangın Söndürme ve Tedbir Cihaz ve Araçları | Adet | 1 |
| 255 | 11 | | Demirbaş Niteliğindeki Süs Eşyaları | Adet | |
| 255 | 11 | 01 | Vitrinde Sergilenen Eşyaları | Adet | - |
| 255 | 11 | 02 | Duvarda Sergilenen Süs Eşyaları | Adet | 5 |
| 255 | 11 | 03 | Masa, Sehpa ve Zeminde Sergilenen Süs Eşyaları | Adet | - |
| 255 | 12 | | Kullanımda Olan Demirbaş Niteliğindeki Değerli Eşyalar | Adet | |
| 255 | 12 | 01 | Yemek, Servis ve Çatal-Bıçak Takımları | Adet | - |
| 255 | 12 | 02 | Büro Malzemeleri | Adet | - |
| 255 | 99 | | Diğer Demirbaşlar Grubu | Adet | |
| 255 | 99 | 01 | Seyyar Kulube, Kabin, Büfe, Sandık ve Kafesler | Adet | 3 |
| 255 | 99 | 02 | Seyyar Tanklar ve Tüpler | Adet | 30 |
| 255 | 99 | 03 | Sergileme ve Tanıtım Amaçlı Taşınımlar | Adet | - |

D.3. BİLGİ VE TEKNOLOJİK KAYNAKLAR

D.3.1. YAZILIMLAR

D.3.2. DONANIM ALTYAPISI

| | Adet | | | | Toplam |
|--------------------------------------|---------------|---------------|--------------|------------------|-------------|
| | Eğitim Amaçlı | Hizmet Amaçlı | İdari Amaçlı | Araştırma Amaçlı | |
| <i>Sunucular</i> | 18 | | 3 | 15 | 36 |
| <i>Masa Üstü Bilgisayar Sayısı</i> | 429 | 48 | 62 | 264 | 803 |
| <i>Taşınabilir Bilgisayar Sayısı</i> | 447 | | | 99 | 546 |
| Toplam | 894 | 48 | 65 | 378 | 1385 |

DİĞER DONANIM ALTYAPI

| | Adet | | | | Toplam |
|--------------------------|---------------|---------------|--------------|------------------|------------|
| | Eğitim Amaçlı | Hizmet Amaçlı | İdari Amaçlı | Araştırma Amaçlı | |
| <i>Projeksiyon</i> | 101 | | | | 101 |
| <i>Slâyt Makinesi</i> | 2 | | | | 2 |
| <i>Tepegöz</i> | 19 | | | | 19 |
| <i>Barkot okuyucu</i> | 5 | 1 | | | 6 |
| <i>Yazıcı</i> | 350 | 15 | 40 | 11 | 416 |
| <i>Baskı Makinesi</i> | | | | | |
| <i>Fotokopi Makinesi</i> | 2 | | 19 | | 19 |
| <i>Faks</i> | | | 14 | | 14 |
| <i>Fotoğraf Makinesi</i> | | | | 22 | 22 |
| <i>Kameralar</i> | 4 | | | 41 | 45 |
| <i>Televizyonlar</i> | 13 | | | | 13 |
| <i>Tarayıcılar</i> | 36 | | 5 | | 41 |
| <i>Müzik Setleri</i> | 18 | | | | 18 |
| <i>Mikroskoplar</i> | 88 | | | 13 | 101 |
| <i>DVD ler</i> | 14 | | | | 14 |
| Toplam | 652 | 16 | 78 | 87 | 831 |

D.4. İNSAN KAYNAKLARI

D.4.1. AKADEMİK PERSONEL

AKADEMİK PERSONELİN KADRO VE İSTİHDAM ŞEKLİNE GÖRE DAĞILIMI

| Unvan | Kadroların Doluluk | | | Kadroların İstihdam | |
|---------------------|--------------------|-----------|------------|---------------------|--------------|
| | Oranına Göre | | | Şekline Göre | |
| | Dolu | Boş | Toplam | Tam Zamanlı | Yarı Zamanlı |
| Profesör | 61 | 14 | 75 | | |
| Doçent | 32 | 21 | 53 | | |
| Yardımcı Doçent | 45 | 21 | 66 | | |
| Öğretim Görevlisi | 6 | 2 | 8 | | |
| Okutman | | | | | |
| Çevirici | | | | | |
| Araştırma Görevlisi | 73 | 25 | 98 | | |
| Uzman | 6 | 6 | 12 | | |
| Toplam | 223 | 89 | 312 | | |

- 10 Okutman sayıya dâhil edilmemiştir.
- 36 yabancı uyruklu öğretim elemanı sayıya dâhil edilmemiştir.
- 14 Enstitü kadrosunda ve ÖYP Araştırma Görevlisi sayıya dâhil edilmemiştir.

AKADEMİK PERSONELİN BÖLÜM/BİRİMLERE GÖRE DAĞILIMI

| Birim/Bölüm Adı | Profesör | Doçent | Yardımcı Doçent | Öğretim Görevlisi | Okutman | Araştırma Görevlisi | Uzman | Toplam |
|------------------------|-----------|-----------|-----------------|-------------------|-----------|---------------------|----------|------------|
| Batı Dilleri ve Ed. | 1 | 4 | 7 | 1 | 1 | 4 | | 18 |
| Dilbilim | 1 | 4 | 1 | | | 1 | | 7 |
| Çeviribilim | 3 | 1 | 1 | 2 | | 4 | | 11 |
| Tarih | 6 | 4 | 2 | | | 3 | | 15 |
| Sosyoloji | 4 | 1 | 6 | 1 | | 2 | 1 | 15 |
| Psikoloji | 5 | 2 | 6 | 1 | | 4 | | 18 |
| Felsefe | 1 | 1 | 5 | 1 | | 5 | | 13 |
| Türk Dili ve Edebiyatı | 2 | 5 | 3 | 1 | 3 | 4 | | 18 |
| Matematik | 8 | 9 | 3 | 1 | | 9 | | 30 |
| Mol. Bio ve Genetik | 5 | 4 | 1 | | | 13 | | 23 |
| Kimya | 9 | 5 | 3 | 4 | | 17 | | 38 |
| Fizik | 15 | 1 | 2 | 1 | | 21 | | 40 |
| Türkçe Ders. Koord. | | | | | 7 | | | 7 |
| Hum Dersleri Koord. | | | 1 | | | | | 1 |
| Toplam | 60 | 41 | 41 | 13 | 11 | 87 | 1 | 254 |

*36 Yabancı Uyruklu öğretim elemanı dâhil edilmemiştir.

YABANCI UYRUKLU AKADEMİK PERSONEL

| UNVAN | GELDİĞİ ÜLKE | ÇALIŞTIĞI BÖLÜM |
|------------------------|--------------|-------------------------------|
| Profesör | ABD | Batı Dilleri ve Edebiyatları |
| | ABD | Felsefe Bölümü |
| | ABD | |
| | Almanya | |
| | Rusya | Fizik Bölümü |
| | Hindistan | Kimya Bölümü |
| | İtalya | Tarih Bölümü |
| | İngiltere | |
| Doçent | ABD | Batı Dilleri ve Edebiyatları |
| | ABD | Matematik Bölümü |
| | İtalya | Dilbilim Bölümü |
| | Yunanistan | Felsefe Bölümü |
| | Almanya | Moleküler Biyoloji ve Genetik |
| Yardımcı Doçent | ABD | Batı Dilleri Ve Edebiyatları |
| | ABD | |
| | İspanya | |
| | Makedonya | Çeviribilim Bölümü |
| | İngiltere | |
| | İngiltere | Felsefe Bölümü |
| | Almanya | Dilbilim Bölümü |
| | Belçika | Fizik Bölümü |
| | ABD | Hum Koordinatörlüğü |
| | ABD | |
| | Almanya | |
| | ABD | Sosyoloji Bölümü |
| | ABD | Türk Dili ve Edebiyatı |
| | Güney Kıbrıs | Tarih Bölümü |
| Öğr.Gör. | ABD | Batı Dilleri ve Edebiyatları |
| | ABD | Türk Dili ve Edebiyatı |
| | İngiltere | Çeviribilim Bölümü |
| | İngiltere | Fizik Bölümü |
| | Çin | Tarih Bölümü |
| | Japonya | |
| | Japonya | |
| | Japonya | |
| Öğr.Gör.Dr | Letonya | |
| TOPLAM | 36 | |

AKADEMİK PERSONELİN YAŞ İTİBARIYLA DAĞILIMI

| Unvanı | 21–25 Yaş | 26–30 Yaş | 31–35 Yaş | 36–40 Yaş | 41–50 Yaş | 51-Üzeri | TOPLAM |
|---------------------------|-----------|------------|------------|------------|------------|------------|-------------|
| Profesör | 0 | 0 | 0 | 2 | 19 | 45 | 66 |
| Doçent | 0 | 0 | 1 | 9 | 25 | 10 | 45 |
| Yardımcı Doçent | 0 | 0 | 10 | 13 | 24 | 6 | 53 |
| Öğretim Görevlisi | 0 | 1 | 3 | 6 | 6 | 6 | 22 |
| Okutman | 0 | 0 | 2 | 2 | 6 | 1 | 11 |
| Uzman | 0 | 0 | 0 | 0 | 0 | 1 | 1 |
| Araştırma Görevlisi | 5 | 51 | 27 | 4 | 2 | 0 | 89 |
| Toplam Kişi Sayısı | 5 | 52 | 43 | 36 | 82 | 69 | 287 |
| Yüzde (%) | 2% | 18% | 15% | 13% | 29% | 24% | 100% |

AKADEMİK PERSONELİN HİZMET SÜRELERİ

| Unvanı | 0-1 Yıl | 1-3 Yıl | 4-6 Yıl | 7-10 Yıl | 11-15 Yıl | 16-20 Yıl | 21-Üzeri | Toplam |
|---------------------------|-----------|------------|------------|-----------|------------|------------|------------|-------------|
| Profesör | 0 | 2 | 2 | 4 | 12 | 13 | 33 | 66 |
| Doçent | 2 | 7 | 2 | 8 | 12 | 7 | 7 | 45 |
| Yardımcı Doçent | 7 | 11 | 12 | 10 | 10 | 2 | 1 | 53 |
| Öğretim Görevlisi | 3 | 6 | 0 | 1 | 5 | 4 | 3 | 22 |
| Okutman | 0 | 1 | 1 | 1 | 3 | 1 | 4 | 11 |
| Uzman | 0 | 0 | 0 | 0 | 0 | 0 | 1 | 1 |
| Araştırma Görevlisi | 15 | 54 | 13 | 3 | 2 | 2 | 0 | 89 |
| Toplam Kişi Sayısı | 27 | 81 | 30 | 27 | 44 | 29 | 49 | 287 |
| Yüzde (%) | 9% | 28% | 10% | 9% | 15% | 10% | 17% | 100% |

AKADEMİK PERSONELİN KADIN-ERKEK DAĞILIMI

| Unvanı | Kadın | Erkek | Toplam |
|---------------------|------------|------------|------------|
| Profesör | 36 | 30 | 66 |
| Doçent | 26 | 19 | 45 |
| Yardımcı Doçent | 25 | 28 | 53 |
| Öğretim Görevlisi | 16 | 6 | 22 |
| Okutman | 10 | 1 | 11 |
| Araştırma Görevlisi | 57 | 32 | 89 |
| Uzman | 1 | 0 | 1 |
| Toplam | 171 | 116 | 287 |

BİRİMİNİZDE GÖREVLENDİRİLEN AKADEMİK PERSONEL

AKADEMİK PERSONELİN YURTDIŞI VE YURTİÇİ GÖREVLENDİRMELERİ

2547 sayılı Kanununun 38. maddesine göre Biriminizden görevlendirilen akademik personel bilgileri:

| Birim/Bölüm Adı | Unvanı | Görevlendirildiği Üniversite/Birim | Görevlendirilen Kişi Sayısı | Görevlendirilme Sayısı |
|------------------|--------------|------------------------------------|-----------------------------|------------------------|
| Batı Dil. Ve Ed. | Yard.Doç.Dr. | Özyeğin Üniv. | 1 | 1 |
| Toplam | | | 1 | 1 |

2547 sayılı Kanununun 39. maddesine göre Biriminizden yurtdışında ve yurtiçinde görevlendirilen akademik personel sayıları,

| Birim/Bölüm Adı | Unvanı | Yurtdışı Görevlendirme Sayısı | Yurtiçi Görevlendirme Sayısı |
|-------------------------------|-----------|-------------------------------|------------------------------|
| Moleküler Biyoloji ve Genetik | Prof. | 3 | 9 |
| | Doç. | 7 | 7 |
| | Yard.Doç. | 6 | 1 |
| | Ar.Gör. | 3 | 2 |
| Kimya | Prof. | 18 | 10 |
| | Doç. | 17 | 8 |
| | Yard.Doç. | 0 | 1 |
| | Ar.Gör. | 8 | 2 |
| Fizik | Prof. | 21 | 11 |
| | Doç. | 1 | 1 |
| | Yard.Doç. | 6 | 0 |
| | Ar.Gör. | 13 | 1 |
| Tarih | Prof. | 47 | 11 |
| | Doç. | 14 | 2 |
| | Yard.Doç. | 11 | 6 |
| | Ar.Gör. | 2 | 0 |
| Dilbilim | Prof. | 4 | 2 |
| | Doç. | 8 | 3 |
| | Yard.Doç. | 3 | 0 |
| | Ar.Gör. | 7 | 0 |
| Batı Dilleri ve Edebiyatları | Doç. | 4 | 0 |
| | Yard.Doç. | 12 | 1 |
| | Öğr.Gör. | 1 | 2 |
| | Ar.Gör. | 3 | 0 |
| Matematik | Prof. | 12 | 15 |
| | Doç. | 14 | 9 |
| | Ar.Gör. | 0 | 1 |
| Felsefe | Prof. | 10 | 4 |
| | Doç. | 4 | 2 |
| | Yard.Doç. | 15 | 6 |
| | Ar.Gör. | 4 | |
| Psikoloji | Prof. | 8 | 2 |
| | Doç. | 5 | 0 |
| | Yard.Doç. | 13 | 1 |
| | Ar.Gör. | 3 | 0 |

| | | | |
|----------------------------|-----------|------------|------------|
| Sosyoloji | Prof. | 3 | 4 |
| | Doç. | 2 | 0 |
| | Yard.Doç. | 13 | 1 |
| | Ar.Gör. | 3 | 0 |
| Türk Dili ve Edeb. | Prof. | 0 | 1 |
| | Doç. | 1 | 3 |
| | Yard.Doç. | 2 | 0 |
| | Okutman | 1 | 0 |
| | Ar.Gör. | 2 | 0 |
| Çeviribilim | Prof. | 7 | 0 |
| | Doç. | 2 | 0 |
| | Yard.Doç. | 3 | 1 |
| | Ar.Gör. | 3 | 0 |
| Türkçe Ders. Koord. | Okutman | | 4 |
| Hum Ders. Koord. | Yard.Doç. | 4 | |
| Toplam | | 349 | 134 |

2547 sayılı Kanununun 40. maddesinin (a), (b), (c) ve (d) bentleri uyarınca Biriminizden görevlendirilen akademik personel bilgileri:

| BİRİM/BÖLÜM ADI | UNVAN | GÖREVLENDİRİLDİĞİ KANUN MADDESİ | GÖREVLENDİRİLEN KİŞİ SAYISI | GÖREVLENDİRME SAYISI |
|-------------------------------|--------------|--|------------------------------------|-----------------------------|
| ÇEVİRİBİLİM | Doç.Dr | 40/a | 1 | 1 |
| TARİH | Prof.Dr | 40/a | 1 | 2 |
| PSİKOLOJİ | Prof.Dr | 40/a | 1 | 1 |
| | | 40/b | 1 | 1 |
| FİZİK | Doç.Dr | 40/a | 1 | 1 |
| | Prof.Dr | 40/a | 2 | 4 |
| FELSEFE | Doç.Dr | 40/a | 1 | 1 |
| | | 40/a | 1 | 1 |
| FELSEFE | Yard.Doç.Dr | 40/a | 1 | 1 |
| TÜRK DİLİ VE EDEBİYATI | Doç.Dr | 40/a | 1 | 1 |
| | | Toplam | 10 | 13 |

4691 sayılı Teknoloji Geliştirme Bölgeleri Kanunu uyarınca Biriminizden görevlendirilen akademik personel bilgileri;

| Birim/Bölüm Adı | Unvanı | Görevlendirilen Kişi Sayısı | Görevlendirme Sayısı |
|-----------------|----------|-----------------------------|----------------------|
| Fizik | Prof.Dr. | 1 | 1 |
| Kimya | Doç.Dr. | 1 | 3 |
| Kimya | Doç.Dr. | 1 | 2 |
| Kimya | Ar.Gör. | 1 | 1 |
| Toplam | | 4 | 7 |

DİĞER

BİRİMİNİZDE GÖREVLENDİRİLEN AKADEMİK PERSONEL

2547 sayılı Kanununun 31. maddesine göre ders saati ücretli görevlendirilen akademik personel bilgileri:

| BİRİM/BÖLÜM ADI | UNVAN | GÖREVLENDİRİLEN KİŞİ SAYISI | GÖREVLENDİRİLME SAYISI |
|-------------------------------|-------------|-----------------------------|------------------------|
| BATI DİLLERİ VE EDEBİYATLARI | Prof.Dr | 3 | 5 |
| | Yard.Doç.Dr | 1 | 2 |
| | Öğr.Gör.Dr | 3 | 5 |
| | Öğr.Gör | 19 | 30 |
| ÇEVİRİBİLİM | Öğr.Gör.Dr | 3 | 6 |
| | Öğr.Gör | 12 | 19 |
| DİLBİLİM | Prof.Dr | 2 | 3 |
| | Yard.Doç.Dr | 1 | 1 |
| | Öğr.Gör | 3 | 6 |
| FELSEFE | Öğr.Gör.Dr | 1 | 1 |
| FİZİK | Prof.Dr | 6 | 12 |
| | Öğr.Gör.Dr | 3 | 5 |
| KİMYA | Prof. | 3 | 3 |
| | Öğr.Gör | 5 | 5 |
| MATEMATİK | Prof.Dr | 1 | 2 |
| | Yard.Doç.Dr | 1 | 1 |
| MOLEKÜLER BİYOLOJİ VE GENETİK | Prof.Dr | 1 | 2 |
| | Öğr.Gör.Dr | 2 | 3 |
| PSİKOLOJİ | Prof.Dr | 1 | 2 |
| | Öğr.Gör.Dr | 1 | 1 |

| | | | |
|---|---------------|-----------|------------|
| SOSYOLOJİ | Prof.Dr | 2 | 3 |
| | Öğr.Gör.Dr | 4 | 7 |
| TARİH | Prof.Dr | 2 | 2 |
| | Öğr.Gör | 3 | 4 |
| TÜRK DİLİ VE EDEBİYATI | Prof.Dr | 2 | 2 |
| | Öğr.Gör | 1 | 2 |
| | Öğr.Gör.Dr | 1 | 2 |
| TÜRKÇE DERSLERİ KOORD. KOORDİNATÖRLÜĞÜ | Öğr.Gör.Dr | 1 | 2 |
| | Öğr.Gör | 1 | 1 |
| HUMANİTES DERSLERİ KOORD. | Öğr.Gör.Dr | 1 | 1 |
| | Toplam | 90 | 140 |

2547 sayılı Kanununun 40. maddesi (a), (b), (c) ve (d) bentleri uyarınca Biriminizde görevlendirilen akademik personel bilgileri:

| GÖREVLENDİRİLDİĞİ BİRİM/BÖLÜM ADI | UNVAN | GÖREVLENDİRİLDİĞİ KANUN MADDESİ | GÖREVLENDİRİLEN KİŞİ SAYISI | GÖREVLENDİRME SAYISI |
|--|--------------|--|------------------------------------|-----------------------------|
| BATI DİLLERİ VE EDEBİYATLARI | Doç. | 40/a | 1 | 1 |
| | Yard.Doç. | 40/a | 1 | 2 |
| DİLBİLİM | Öğr.Gör | 40/a | 1 | 2 |
| ÇEVİRİBİLİM | Prof. | 40/a | 1 | 1 |
| | | 40/d | 1 | 1 |
| | Yard.Doç. | 40/a | 1 | 1 |
| MATEMATİK | Prof. | 40/a | 1 | 1 |
| | Doç. | 40/a | 1 | 1 |
| FİZİK | Prof. | 40/a | 1 | 2 |
| PSİKOLOJİ | Prof. | 40/a | 1 | 1 |
| SOSYOLOJİ | Prof. | 40/a | 1 | 1 |
| | Doç | 40/a | 1 | 1 |
| TARİH | Prof. | 40/a | 1 | 1 |
| TÜRK DİLİ VE EDEBİYATI | Prof. | 40/a | 1 | 2 |
| | Yard.Doç. | 40/a | 2 | 2 |
| TÜRKÇE DERSLERİ KOORDİNATÖRLÜĞÜ | Yard.Doç. | 40/a | 1 | 1 |
| | | Toplam | 17 | 21 |

D.4.2. İDARİ PERSONEL

İDARİ PERSONEL KADROLARIN DOLULUK ORANINA GÖRE

| İDARİ PERSONEL (Kadroların Doluluk Oranına Göre) | Dolu | Boş | Toplam |
|---|----------|----------|----------|
| Genel İdari Hizmetler | 3 | 1 | 4 |
| Sağlık Hizmetleri Sınıfı | | | |
| Teknik Hizmetler Sınıfı | | | |
| Eğitim ve Öğretim Hizmetleri Sınıfı | | | |
| Avukatlık Hizmetleri Sınıfı | | | |
| Din Hizmetleri Sınıfı | | | |
| Yardımcı Hizmetler Sınıfı | | | |
| Toplam | 3 | 1 | 4 |

İDARİ PERSONEL FİİLİ DURUMA GÖRE

| İDARİ PERSONEL | Toplam |
|-------------------------------------|-----------|
| Genel İdari Hizmetler | 28 |
| Sağlık Hizmetleri Sınıfı | 0 |
| Teknik Hizmetler Sınıfı | 5 |
| Eğitim ve Öğretim Hizmetleri Sınıfı | 0 |
| Avukatlık Hizmetleri Sınıfı | 0 |
| Din Hizmetleri Sınıfı | 0 |
| Yardımcı Hizmetler Sınıfı | 10 |
| Toplam | 43 |

İDARİ PERSONELİN EĞİTİM DURUMU

| | İlköğretim | Lise | Ön Lisans | Lisans | Yüksek Lisans ve Doktora | TOPLAM |
|--------------------|--------------|--------------|--------------|--------------|--------------------------|---------------|
| Kişi Sayısı | 7 | 10 | 9 | 16 | 1 | 43 |
| Yüzde (%) | 16,28 | 23,26 | 20,93 | 37,21 | 2,33 | 100,00 |

İDARİ PERSONELİN HİZMET SÜRELERİ

| | 1-3 Yıl | 4-6 Yıl | 7-10 Yıl | 11-15 Yıl | 16-20 Yıl | 21-Üzeri | TOPLAM |
|--------------------|-------------|-------------|--------------|-------------|-------------|--------------|---------------|
| Kişi Sayısı | 2 | 3 | 11 | 1 | 1 | 25 | 43 |
| Yüzde (%) | 4,65 | 6,98 | 25,58 | 2,33 | 2,33 | 58,14 | 100,00 |

İDARİ PERSONELİN YAŞ İTİBARIYLA DAĞILIMI

| | 21-25 Yaş | 26-30 Yaş | 31-35 Yaş | 36-40 Yaş | 41-50 Yaş | 51-Üzeri | TOPLAM |
|--------------------|-------------|-------------|-------------|-------------|--------------|--------------|---------------|
| Kişi Sayısı | 1 | 3 | 4 | 1 | 18 | 16 | 43 |
| Yüzde (%) | 2,33 | 6,98 | 9,30 | 2,33 | 41,86 | 37,21 | 100,00 |

İDARİ PERSONELİN KADIN-ERKEK DAĞILIMI

| | Kadın | Erkek | Toplam |
|--------------------|--------------|--------------|---------------|
| Kişi Sayısı | 30 | 13 | 43 |
| Yüzde | 69,77 | 30,23 | 100,00 |

D.4.3. PERSONEL ATANMASINA/AYRILMASINI İLİŞKİN BİLGİLER

| | Ataması Yapılan Personel Sayısı | Ayrılan Personel Sayısı | |
|-------------------|------------------------------------|-------------------------|-----------|
| | | Emekli | Diğer |
| Akademik Personel | 26 | 6 | 19 |
| İdari Personel | 2 | 3 | 3 |
| Toplam | 28 | 9 | 22 |

E. SUNULAN HİZMETLER

E.1. EĞİTİM HİZMETLERİ

E.1.1. EĞİTİM PROGRAMLARI

LİSANS PROGRAMLARI

| Birim/Bölüm Adı | Programın Adı | Uluslararası Ortak Lisans Programları |
|-------------------------------|-------------------------------|---------------------------------------|
| Batı Dilleri ve Edebiyatları | İngiliz Dili ve Edebiyatı | |
| Dilbilim | Dilbilim | |
| Çeviribilim | Çeviribilim | |
| Felsefe | Felsefe | |
| Fizik | Fizik | |
| Kimya | Kimya | |
| Matematik | Matematik | |
| Moleküler Biyoloji ve Genetik | Moleküler Biyoloji ve Genetik | |
| Sosyoloji | Sosyoloji | |
| Psikoloji | Psikoloji | |
| Tarih | Tarih | |
| Türk Dili ve Edebiyatı | Türk Dili ve Edebiyatı | |
| Toplam | 12 | |

YÜKSEK LİSANS VE DOKTORA PROGRAMLARI

| Birim/Bölüm Adı | Programın Adı | Yüksek Lisans | | Doktora | Toplam |
|--------------------------------------|----------------------------------|---------------|----------|-----------|-----------|
| | | Tezli | Tezsiz | | |
| Batı Dilleri ve Edeb. | İngiliz Edebiyatı | 1 | - | 1 | 2 |
| | Eleştiri ve Kültür Araştırmaları | 1 | - | - | 1 |
| Dilbilim | Dilbilim | 1 | - | 1 | 2 |
| Çeviribilim | Çeviribilim | - | - | 1 | 1 |
| | Konferans Çevirmenliği | - | 1 | - | 1 |
| | Yazılı Çeviri | 1 | - | - | 1 |
| Felsefe | Felsefe | 1 | - | 1 | 2 |
| Fizik | Fizik | 1 | - | 1 | 2 |
| Kimya | Kimya | 1 | - | 1 | 2 |
| Matematik | Matematik | 1 | - | 1 | 2 |
| Moleküler Biyoloji ve Genetik | Moleküler Biyoloji ve Genetik | 1 | - | 1 | 2 |
| Sosyoloji | Sosyoloji | 1 | - | - | 1 |
| Psikoloji | Psikoloji | 1 | - | 1 | 2 |
| | Klinik Psikoloji | 1 | - | 1 | 2 |
| Tarih | Tarih | 1 | - | 1 | 2 |
| Türk Dili ve Edebiyatı | Türk Dili ve Edebiyatı | 1 | - | 1 | 2 |
| Toplam | | 14 | 1 | 12 | 27 |

ÇİFT ANADAL PROGRAMLARI

FEN - EDEBİYAT FAKÜLTESİ ÖĞRENCİLERİ İÇİN ÇİFT ANADAL PROGRAMI

| Esas Bölüm | ÇAP Bölümü |
|-------------------------------------|--|
| BATI DİLLERİ VE EDEBİYATLARI | Felsefe |
| | Psikoloji |
| | Sosyoloji |
| | Türk Dili ve Edebiyatı |
| FELSEFE | Batı Dilleri ve Edebiyatları |
| | İktisat |
| | Matematik |
| | Psikoloji |
| | Siyaset Bilimi ve Uluslararası İlişkiler |
| | Sosyoloji |
| | Tarih |
| | Fizik |
| FİZİK | Kimya |
| | Matematik |
| | Moleküler Biyoloji ve Genetik |
| | Felsefe |

| | |
|---|--|
| MATEMATİK | İktisat |
| | Felsefe |
| | Fizik |
| | Moleküler Biyoloji ve Genetik |
| | Bilgisayar Mühendisliği |
| MOLEKÜLER BİYOLOJİ VE GENETİK | Fizik |
| | Kimya |
| KİMYA | Fizik |
| | Moleküler Biyoloji ve Genetik |
| | Kimya Mühendisliği |
| PSİKOLOJİ | Batı Dilleri ve Edebiyatları |
| | Felsefe |
| | Siyaset Bilimi ve Uluslararası İlişkiler |
| | Sosyoloji |
| | Tarih |
| | İktisat |
| | İşletme |
| SOSYOLOJİ | Batı Dilleri ve Edebiyatları |
| | İktisat |
| | Felsefe |
| | Psikoloji |
| | Siyaset Bilimi ve Uluslararası İlişkiler |
| | Tarih |
| TARİH | Felsefe |
| | Psikoloji |
| | Siyaset Bilimi ve Uluslararası İlişkiler |
| | Sosyoloji |
| | Türk Dili ve Edebiyatı |
| | İktisat |
| TÜRK DİLİ ve EDEBİYATI | Batı Dilleri ve Edebiyatları |
| | Tarih |
| DiĞER FAKÜLTE ÖĞRENCİLERİNİN FEN-EDEBİYAT FAKÜLTESİ BÖLÜMLERİ İLE YAPTIKLARI ÇİFT ANADAL PROGRAMLARI | |
| Esas Bölüm | ÇAP Bölümü |
| BİLGİSAYAR MÜHENDİSLİĞİ | Fizik |
| | Matematik |
| ELEKTRİK - ELEKTRONİK MÜHENDİSLİĞİ | Fizik |
| | Matematik |
| ENDÜSTRİ MÜHENDİSLİĞİ | Fizik |
| | Matematik |
| | Kimya |

| | |
|---|-------------------------------|
| İNŞAAT MÜHENDİSLİĞİ | Fizik |
| | Matematik |
| KİMYA MÜHENDİSLİĞİ | Fizik |
| | Matematik |
| | Kimya |
| | Moleküler Biyoloji ve Genetik |
| MAKİNE MÜHENDİSLİĞİ | Fizik |
| | Matematik |
| İKTİSAT | Felsefe |
| | Matematik |
| | Sosyoloji |
| | Psikoloji |
| | Tarih |
| İŞLETME | Batı Dilleri ve Edebiyatları |
| | Psikoloji |
| SİYASET BİLİMİ VE ULUSLARARASI İLİŞKİLER | Felsefe |
| | Psikoloji |
| | Sosyoloji |
| | Tarih |

E.1.2. ÖĞRENCİ SAYILARI

SINIFLARA GÖRE ÖĞRENCİ DAĞILIMI*

| Programın Adı (Lisans Programı) | 2016-2017 Eğitim Öğretim Yılı II. Dönem | | | | | Genel Toplam |
|---------------------------------|---|------------|------------|------------|----------|--------------|
| | 1. Sınıf | 2. Sınıf | 3. Sınıf | 4. Sınıf | 5. Sınıf | |
| BATI DİLLERİ VE EDEBİYATLARI | 57 | 48 | 53 | 95 | 0 | 253 |
| ÇEVİRİBİLİM | 51 | 46 | 52 | 91 | 0 | 240 |
| DİLBİLİM | 26 | 14 | 0 | 0 | 0 | 40 |
| FELSEFE | 38 | 41 | 41 | 77 | 0 | 197 |
| FİZİK | 43 | 32 | 35 | 76 | 0 | 186 |
| KİMYA | 54 | 39 | 37 | 68 | 0 | 198 |
| MATEMATİK | 38 | 38 | 44 | 78 | 0 | 198 |
| MOLEKÜLER BİYOLOJİ VE GENETİK | 52 | 33 | 32 | 56 | 0 | 173 |
| PSİKOLOJİ | 60 | 52 | 58 | 88 | 0 | 258 |
| SOSYOLOJİ | 50 | 51 | 49 | 91 | 0 | 241 |
| TARİH | 50 | 48 | 43 | 109 | 0 | 250 |
| TÜRK DİLİ VE EDEBİYATI | 46 | 56 | 49 | 57 | 0 | 208 |
| Toplam | 565 | 498 | 493 | 886 | 0 | 2442 |
| Programın Adı (Lisans Programı) | 2017-2018 Eğitim Öğretim Yılı I. Dönem | | | | | Genel Toplam |
| | 1. Sınıf | 2. Sınıf | 3. Sınıf | 4. Sınıf | 5. Sınıf | |

| | | | | | | |
|-------------------------------|------------|------------|------------|------------|----------|-------------|
| BATI DİLLERİ VE EDEBİYATLARI | 38 | 64 | 49 | 104 | 0 | 255 |
| ÇEVİRİBİLİM | 47 | 50 | 43 | 96 | 0 | 236 |
| DİLBİLİM | 39 | 28 | 13 | 0 | 0 | 80 |
| FELSEFE | 57 | 35 | 39 | 93 | 0 | 224 |
| FİZİK | 55 | 39 | 34 | 75 | 0 | 203 |
| KİMYA | 68 | 51 | 41 | 78 | 0 | 238 |
| MATEMATİK | 41 | 40 | 40 | 82 | 0 | 203 |
| MOLEKÜLER BİYOLOJİ VE GENETİK | 50 | 51 | 34 | 73 | 0 | 208 |
| PSİKOLOJİ | 91 | 59 | 64 | 69 | 0 | 283 |
| SOSYOLOJİ | 65 | 49 | 53 | 90 | 0 | 257 |
| TARİH | 46 | 55 | 46 | 104 | 0 | 251 |
| TÜRK DİLİ VE EDEBİYATI | 47 | 46 | 58 | 64 | 0 | 215 |
| Toplam | 644 | 567 | 514 | 928 | 0 | 2653 |

(*) Tamamladığı krediye göre bulunduğu sınıf

YÜKSEK LİSANS VE DOKTORA PROGRAMLARI ÖĞRENCİ SAYILARI

| Programın Adı | 2016-2017 Eğitim Öğretim Yılı | | | | 2017-2018 Eğitim Öğretim Yılı | | | |
|-------------------------------|-------------------------------|----------|------------|------------|-------------------------------|----------|------------|------------|
| | II. Dönem | | | | I. Dönem | | | |
| | Yüksek Lisans | | Doktora | Toplam | Yüksek Lisans | | Doktora | Toplam |
| | Tezli | Tezsiz | | | Tezli | Tezsiz | | |
| ÇEVİRİBİLİM | 0 | 0 | 16 | 16 | 0 | 0 | 16 | 16 |
| DİLBİLİM | 27 | 0 | 5 | 32 | 34 | 0 | 3 | 37 |
| FELSEFE | 35 | 0 | 35 | 70 | 40 | 0 | 34 | 74 |
| FİZİK | 33 | 0 | 46 | 79 | 38 | 0 | 46 | 84 |
| İNGİLİZ EDEBİYATI | 16 | 0 | 16 | 32 | 21 | 0 | 15 | 36 |
| KİMYA | 41 | 0 | 54 | 95 | 43 | 0 | 50 | 93 |
| KLİNİK PSİKOLOJİ | 0 | 0 | 7 | 7 | 0 | 0 | 6 | 6 |
| MATEMATİK | 19 | 0 | 8 | 27 | 19 | 0 | 9 | 28 |
| MOLEKÜLER BİYOLOJİ VE GENETİK | 29 | 0 | 21 | 50 | 30 | 0 | 21 | 51 |
| PSİKOLOJİ | 49 | 0 | 7 | 56 | 57 | 0 | 6 | 63 |
| SOSYOLOJİ | 48 | 0 | 0 | 48 | 46 | 0 | 0 | 46 |
| TARİH | 50 | 0 | 39 | 89 | 63 | 0 | 40 | 103 |
| TÜRK DİLİ VE EDEBİYATI | 32 | 0 | 32 | 64 | 39 | 0 | 35 | 74 |
| YAZILI ÇEVİRİ | 13 | 0 | 0 | 13 | 9 | 0 | 0 | 9 |
| Toplam | 392 | 0 | 286 | 678 | 439 | 0 | 281 | 720 |

YABANCI DİL HAZIRLIK SINIFI ÖĞRENCİ SAYILARI

| Programın Adı | 2016-2017 Eğitim Öğretim Yılı II. Dönem | | | | 2017-2018 Eğitim Öğretim Yılı I. Dönem | | | |
|--------------------------------------|---|------------|------------|-----------|--|------------|------------|-----------|
| | Erkek | Kadın | Top. | Yüzde (*) | Erkek | Kadın | Top. | Yüzde (*) |
| Lisans Programı | | | | | | | | |
| BATI DİLLERİ VE EDEBİYATLARI | 5 | 8 | 13 | 4 | 9 | 18 | 27 | 9 |
| ÇEVİRİBİLİM | 8 | 12 | 20 | 7 | 12 | 23 | 35 | 12 |
| DİLBİLİM | 4 | 11 | 15 | 27 | 3 | 12 | 15 | 15 |
| FELSEFE | 22 | 24 | 46 | 18 | 25 | 31 | 56 | 20 |
| FİZİK | 34 | 9 | 43 | 18 | 38 | 14 | 52 | 20 |
| KİMYA | 20 | 38 | 58 | 22 | 10 | 52 | 62 | 20 |
| MATEMATİK | 28 | 19 | 47 | 19 | 33 | 23 | 56 | 21 |
| MOLEKÜLER BİYOLOJİ VE GENETİK | 17 | 25 | 42 | 19 | 21 | 42 | 63 | 23 |
| PSİKOLOJİ | 21 | 47 | 68 | 20 | 19 | 63 | 82 | 22 |
| SOSYOLOJİ | 22 | 35 | 57 | 19 | 22 | 43 | 65 | 20 |
| TARİH | 30 | 19 | 49 | 16 | 39 | 25 | 64 | 20 |
| TÜRK DİLİ VE EDEBİYATI | 25 | 27 | 52 | 20 | 26 | 43 | 69 | 24 |
| Toplam | 236 | 274 | 510 | 19 | 257 | 389 | 646 | 19 |
| Lisansüstü Program | | | | | | | | |
| KİMYA YÜKSEK LİSANS | 1 | 4 | 5 | 10 | 0 | 0 | 0 | 0 |
| MATEMATİK YÜKSEK LİSANS | 0 | 0 | 0 | 0 | 1 | 1 | 2 | 9 |
| TARİH YÜKSEK LİSANS YÜKSEK LİSANS | 1 | 1 | 2 | 3 | 0 | 0 | 0 | 0 |
| TÜRK DİLİ VE EDEBİYATI YÜKSEK LİSANS | 1 | 0 | 1 | 3 | 0 | 0 | 0 | 0 |
| KİMYA DOKTORA | 0 | 1 | 1 | 1 | 0 | 0 | 0 | 0 |
| Toplam | 3 | 6 | 9 | 2 | 1 | 1 | 2 | 1 |

(*)Yabancı dil eğitimi gören öğrenci sayısının toplam öğrenci sayısına oranı (Yabancı dil eğitimi gören öğrenci sayısı / toplam öğrenci sayısı * 100)

CİNSİYETE GÖRE ÖĞRENCİ SAYILARI*

| 2016-2017 Eğitim Öğretim Yılı II. Dönem | | | | | | | | | |
|--|------------|-----|------|-------------|-----|------|--------|-----|--------------|
| Programın Adı | I. Öğretim | | | II. Öğretim | | | Toplam | | Genel Toplam |
| | Erkek | Kız | Top. | Erkek | Kız | Top. | Erkek | Kız | |
| Lisans Programı | | | | | | | | | |
| BATI DİLLERİ VE EDEBİYATLARI | 64 | 202 | 266 | 0 | 0 | 0 | 64 | 202 | 266 |
| ÇEVİRİBİLİM | 102 | 158 | 260 | 0 | 0 | 0 | 102 | 158 | 260 |
| DİLBİLİM | 25 | 30 | 55 | 0 | 0 | 0 | 25 | 30 | 55 |
| FELSEFE | 93 | 150 | 243 | 0 | 0 | 0 | 93 | 150 | 243 |
| FİZİK | 157 | 72 | 229 | 0 | 0 | 0 | 157 | 72 | 229 |
| KİMYA | 76 | 180 | 256 | 0 | 0 | 0 | 76 | 180 | 256 |
| MATEMATİK | 135 | 110 | 245 | 0 | 0 | 0 | 135 | 110 | 245 |
| MOLEKÜLER BİYOLOJİ VE GENETİK | 87 | 128 | 215 | 0 | 0 | 0 | 87 | 128 | 215 |
| PSİKOLOJİ | 82 | 244 | 326 | 0 | 0 | 0 | 82 | 244 | 326 |
| SOSYOLOJİ | 108 | 190 | 298 | 0 | 0 | 0 | 108 | 190 | 298 |
| TARİH | 190 | 109 | 299 | 0 | 0 | 0 | 190 | 109 | 299 |
| TÜRK DİLİ VE EDEBİYATI | 95 | 165 | 260 | 0 | 0 | 0 | 95 | 165 | 260 |
| Lisansüstü Program | | | | | | | | | |
| DİLBİLİM YÜKSEK LİSANS | 6 | 21 | 27 | 0 | 0 | 0 | 6 | 21 | 27 |
| ELEŞTİRİ VE KÜLTÜR ARAŞTIRMALARI YÜKSEK LİSANS | 7 | 10 | 17 | 0 | 0 | 0 | 7 | 10 | 17 |
| FELSEFE YÜKSEK LİSANS | 21 | 14 | 35 | 0 | 0 | 0 | 21 | 14 | 35 |
| FİZİK YÜKSEK LİSANS | 19 | 14 | 33 | 0 | 0 | 0 | 19 | 14 | 33 |
| İNGİLİZ EDEBİYATI YÜKSEK LİSANS | 5 | 11 | 16 | 0 | 0 | 0 | 5 | 11 | 16 |
| KİMYA YÜKSEK LİSANS | 9 | 37 | 46 | 0 | 0 | 0 | 9 | 37 | 46 |
| MATEMATİK YÜKSEK LİSANS | 10 | 9 | 19 | 0 | 0 | 0 | 10 | 9 | 19 |
| MOLEKÜLER BİYOLOJİ VE GENETİK YÜKSEK LİSANS | 14 | 15 | 29 | 0 | 0 | 0 | 14 | 15 | 29 |
| PSİKOLOJİ YÜKSEK LİSANS | 12 | 37 | 49 | 0 | 0 | 0 | 12 | 37 | 49 |
| SOSYOLOJİ YÜKSEK LİSANS | 17 | 31 | 48 | 0 | 0 | 0 | 17 | 31 | 48 |
| TARİH YÜKSEK LİSANS | 27 | 25 | 52 | 0 | 0 | 0 | 27 | 25 | 52 |
| TÜRK DİLİ VE EDEBİYATI YÜKSEK LİSANS | 13 | 20 | 33 | 0 | 0 | 0 | 13 | 20 | 33 |
| YAZILI ÇEVİRİ YÜKSEK LİSANS | 4 | 9 | 13 | 0 | 0 | 0 | 4 | 9 | 13 |
| ÇEVİRİBİLİM DOKTORA | 4 | 12 | 16 | 0 | 0 | 0 | 4 | 12 | 16 |
| DİLBİLİM DOKTORA | 1 | 4 | 5 | 0 | 0 | 0 | 1 | 4 | 5 |
| FELSEFE DOKTORA | 18 | 17 | 35 | 0 | 0 | 0 | 18 | 17 | 35 |
| FİZİK DOKTORA | 21 | 25 | 46 | 0 | 0 | 0 | 21 | 25 | 46 |
| İNGİLİZ EDEBİYATI DOKTORA | 3 | 13 | 16 | 0 | 0 | 0 | 3 | 13 | 16 |
| KİMYA DOKTORA | 9 | 46 | 55 | 0 | 0 | 0 | 9 | 46 | 55 |
| KLİNİK PSİKOLOJİ DOKTORA | 0 | 7 | 7 | 0 | 0 | 0 | 0 | 7 | 7 |
| MATEMATİK DOKTORA | 4 | 4 | 8 | 0 | 0 | 0 | 4 | 4 | 8 |
| MOLEKÜLER BİYOLOJİ VE GENETİK DOKTORA | 8 | 13 | 21 | 0 | 0 | 0 | 8 | 13 | 21 |
| PSİKOLOJİ DOKTORA | 0 | 7 | 7 | 0 | 0 | 0 | 0 | 7 | 7 |

| TARİH DOKTORA | 15 | 24 | 39 | 0 | 0 | 0 | 15 | 24 | 39 |
|--|------------|-----|------|-------------|-----|------|--------|-----|--------------|
| TÜRK DİLİ VE EDEBİYATI DOKTORA | 8 | 24 | 32 | 0 | 0 | 0 | 8 | 24 | 32 |
| 2017-2018 Eğitim Öğretim Yılı I. Dönem | | | | | | | | | |
| Programın Adı | I. Öğretim | | | II. Öğretim | | | Toplam | | Genel Toplam |
| | Erkek | Kız | Top. | Erkek | Kız | Top. | Erkek | Kız | |
| Lisans Programı | | | | | | | | | |
| BATI DİLLERİ VE EDEBİYATLARI | 76 | 206 | 282 | 0 | 0 | 0 | 76 | 206 | 282 |
| ÇEVİRİBİLİM | 109 | 162 | 271 | 0 | 0 | 0 | 109 | 162 | 271 |
| DİLBİLİM | 35 | 60 | 95 | 0 | 0 | 0 | 35 | 60 | 95 |
| FELSEFE | 110 | 170 | 280 | 0 | 0 | 0 | 110 | 170 | 280 |
| FİZİK | 185 | 70 | 255 | 0 | 0 | 0 | 185 | 70 | 255 |
| KİMYA | 76 | 224 | 300 | 0 | 0 | 0 | 76 | 224 | 300 |
| MATEMATİK | 152 | 107 | 259 | 0 | 0 | 0 | 152 | 107 | 259 |
| MOLEKÜLER BİYOLOJİ VE GENETİK | 107 | 164 | 271 | 0 | 0 | 0 | 107 | 164 | 271 |
| PSİKOLOJİ | 101 | 264 | 365 | 0 | 0 | 0 | 101 | 264 | 365 |
| SOSYOLOJİ | 116 | 206 | 322 | 0 | 0 | 0 | 116 | 206 | 322 |
| TARİH | 203 | 112 | 315 | 0 | 0 | 0 | 203 | 112 | 315 |
| TÜRK DİLİ VE EDEBİYATI | 97 | 187 | 284 | 0 | 0 | 0 | 97 | 187 | 284 |
| Lisansüstü Program | | | | | | | | | |
| DİLBİLİM YÜKSEK LİSANS | 10 | 24 | 34 | 0 | 0 | 0 | 10 | 24 | 34 |
| ELEŞTİRİ VE KÜLTÜR ARAŞTIRMALARI YÜKSEK LİSANS | 6 | 10 | 16 | 0 | 0 | 0 | 6 | 10 | 16 |
| FELSEFE YÜKSEK LİSANS | 26 | 14 | 40 | 0 | 0 | 0 | 26 | 14 | 40 |
| FİZİK YÜKSEK LİSANS | 18 | 20 | 38 | 0 | 0 | 0 | 18 | 20 | 38 |
| İNGİLİZ EDEBİYATI YÜKSEK LİSANS | 7 | 14 | 21 | 0 | 0 | 0 | 7 | 14 | 21 |
| KİMYA YÜKSEK LİSANS | 10 | 33 | 43 | 0 | 0 | 0 | 10 | 33 | 43 |
| MATEMATİK YÜKSEK LİSANS | 13 | 8 | 21 | 0 | 0 | 0 | 13 | 8 | 21 |
| MOLEKÜLER BİYOLOJİ VE GENETİK YÜKSEK LİSANS | 11 | 19 | 30 | 0 | 0 | 0 | 11 | 19 | 30 |
| PSİKOLOJİ YÜKSEK LİSANS | 11 | 46 | 57 | 0 | 0 | 0 | 11 | 46 | 57 |
| SOSYOLOJİ YÜKSEK LİSANS | 18 | 28 | 46 | 0 | 0 | 0 | 18 | 28 | 46 |
| TARİH YÜKSEK LİSANS | 32 | 31 | 63 | 0 | 0 | 0 | 32 | 31 | 63 |
| TÜRK DİLİ VE EDEBİYATI YÜKSEK LİSANS | 16 | 23 | 39 | 0 | 0 | 0 | 16 | 23 | 39 |
| YAZILI ÇEVİRİ YÜKSEK LİSANS | 4 | 5 | 9 | 0 | 0 | 0 | 4 | 5 | 9 |
| ÇEVİRİBİLİM DOKTORA | 3 | 13 | 16 | 0 | 0 | 0 | 3 | 13 | 16 |
| DİLBİLİM DOKTORA | 1 | 2 | 3 | 0 | 0 | 0 | 1 | 2 | 3 |
| FELSEFE DOKTORA | 19 | 15 | 34 | 0 | 0 | 0 | 19 | 15 | 34 |
| FİZİK DOKTORA | 23 | 23 | 46 | 0 | 0 | 0 | 23 | 23 | 46 |
| İNGİLİZ EDEBİYATI DOKTORA | 3 | 12 | 15 | 0 | 0 | 0 | 3 | 12 | 15 |
| KİMYA DOKTORA | 10 | 40 | 50 | 0 | 0 | 0 | 10 | 40 | 50 |
| KLİNİK PSİKOLOJİ DOKTORA | 0 | 6 | 6 | 0 | 0 | 0 | 0 | 6 | 6 |
| MATEMATİK DOKTORA | 4 | 5 | 9 | 0 | 0 | 0 | 4 | 5 | 9 |
| MOLEKÜLER BİYOLOJİ VE GENETİK DOKTORA | 7 | 14 | 21 | 0 | 0 | 0 | 7 | 14 | 21 |
| PSİKOLOJİ DOKTORA | 0 | 6 | 6 | 0 | 0 | 0 | 0 | 6 | 6 |
| TARİH DOKTORA | 17 | 23 | 40 | 0 | 0 | 0 | 17 | 23 | 40 |
| TÜRK DİLİ VE EDEBİYATI DOKTORA | 10 | 25 | 35 | 0 | 0 | 0 | 10 | 25 | 35 |

* Hazırlık Sınıfı Dahil

ENGELLİ ÖĞRENCİ SAYILARI*

| Programın Adı | 2016-2017 Eğitim Öğretim Yılı II. Dönem | | | 2017-2018 Eğitim Öğretim Yılı I. Dönem | | |
|---------------------------|---|-----|--------|--|-----|--------|
| | Erkek | Kız | Toplam | Erkek | Kız | Toplam |
| Lisans Programı | | | | | | |
| PSİKOLOJİ | 1 | 0 | 1 | 1 | 0 | 1 |
| TARİH | 1 | 1 | 2 | 1 | 1 | 2 |
| Lisansüstü Program | | | | | | |
| PSİKOLOJİ YÜKSEK LİSANS | 0 | 1 | 1 | 0 | 1 | 1 |
| FİZİK DOKTORA | 1 | 0 | 1 | 1 | 0 | 1 |

* Hazırlık Sınıfı Dahil

ÖSYM TARAFINDAN YERLEŞTİRİLEN VE KAYIT YAPTIRAN ÖĞRENCİ SAYISI

| Programın Adı | Puan Türü | Kont. | Kont. | Tavan Puan | Tavan Sıralama | Taban Puan | Taban Sıralama | Okul Birincisi Puan | Okul Birincisi Sıralama | Boş Kalan | Doluluk Oranı(%) |
|-------------------------------|-----------|-------|-------|------------|----------------|------------|----------------|---------------------|-------------------------|-----------|------------------|
| BATI DİLLERİ VE EDEBİYATLARI | DİL1 | 50+2 | 52 | 531,217 | 93 | 485,1514 | 1359 | 480,4752 | 1642 | 2 | 96,15 |
| ÇEVİRİBİLİM | DİL1 | 60+2 | 62 | 543,4229 | 26 | 492,8068 | 986 | 4761,362 | 1894 | 3 | 95,16 |
| DİLBİLİM | DİL1 | 35+1 | 36 | 510,2146 | 447 | 481,5397 | 1578 | 466,4696 | 2712 | 1 | 97,22 |
| FELSEFE | TM3 | 60+2 | 62 | 464,1932 | 4310 | 424,2077 | 18798 | 380,2922 | 60922 | 0 | 100,00 |
| FİZİK | MF2 | 50+2 | 52 | 527,2519 | 535 | 440,7065 | 24110 | 426,0795 | 32292 | 0 | 100,00 |
| KİMYA | MF2 | 60+2 | 62 | 485,7198 | 6090 | 428,3688 | 30917 | 381,9387 | 62123 | 0 | 100,00 |
| MATEMATİK | MF1 | 50+2 | 52 | 536,3886 | 241 | 454,5218 | 15878 | 450,8735 | 17472 | 1 | 98,08 |
| MOLEKÜLER BİYOLOJİ VE GENETİK | MF3 | 60+2 | 62 | 501,1093 | 2988 | 455,6979 | 16413 | 439,7916 | 24236 | 0 | 100,00 |
| PSİKOLOJİ | TM3 | 90+3 | 93 | 543,19 | 19 | 482,2747 | 1902 | 467,1282 | 3827 | 1 | 98,92 |
| SOSYOLOJİ | TM3 | 60+2 | 62 | 503,4891 | 586 | 453,2084 | 6653 | 445,5737 | 8882 | 0 | 100,00 |
| TARİH | TS2 | 60+2 | 62 | 532,368 | 52 | 480,2537 | 1675 | 453,0333 | 6049 | 1 | 98,39 |
| TÜRK DİLİ VE EDEBİYATI | TS2 | 60+2 | 62 | 516,2845 | 195 | 468,2235 | 3026 | 461,1842 | 4180 | 1 | 98,39 |

YABANCI UYRUKLU ÖĞRENCİLERİN GELDİKLERİ ÜLKE VE PROGRAMLARA GÖRE DAĞILIMI

| 2016-2017 Eğitim Öğretim Yılı II. Dönem | | | | |
|--|-----------------|-----------|-------|--------|
| Programın Adı | Geldiği Ülke | Cinsiyeti | | Toplam |
| | | Kız | Erkek | |
| Lisans Programı | | | | |
| BATI DİLLERİ VE EDEBİYATLARI | ABD | 0 | 1 | 1 |
| ÇEVİRİBİLİM | FRANSA | 0 | 2 | 2 |
| FELSEFE | ABD | 0 | 2 | 2 |
| FELSEFE | ALMANYA | 0 | 1 | 1 |
| FELSEFE | FRANSA | 1 | 0 | 1 |
| FELSEFE | İNGİLTERE | 0 | 1 | 1 |
| FELSEFE | İSPANYA | 1 | 0 | 1 |
| FELSEFE | YUNANİSTAN | 0 | 1 | 1 |
| FİZİK | ABD | 0 | 1 | 1 |
| FİZİK | ENDONEZYA | 1 | 0 | 1 |
| MATEMATİK | ALMANYA | 0 | 1 | 1 |
| MATEMATİK | ENDONEZYA | 0 | 1 | 1 |
| MOLEKÜLER BİYOLOJİ VE GENETİK | BOSNA-HERSEK | 1 | 0 | 1 |
| MOLEKÜLER BİYOLOJİ VE GENETİK | LÜBNAN | 0 | 1 | 1 |
| MOLEKÜLER BİYOLOJİ VE GENETİK | YUNANİSTAN | 0 | 1 | 1 |
| PSİKOLOJİ | ALMANYA | 1 | 0 | 1 |
| PSİKOLOJİ | YUNANİSTAN | 0 | 1 | 1 |
| SOSYOLOJİ | ALMANYA | 1 | 0 | 1 |
| SOSYOLOJİ | ÇEK CUMHURİYETİ | 1 | 0 | 1 |
| SOSYOLOJİ | İRAN | 0 | 1 | 1 |
| SOSYOLOJİ | JAPONYA | 1 | 0 | 1 |
| SOSYOLOJİ | SIRBİSTAN | 1 | 0 | 1 |
| SOSYOLOJİ | YUNANİSTAN | 1 | 0 | 1 |
| TARİH | ABD | 1 | 1 | 2 |
| TARİH | ALMANYA | 3 | 1 | 4 |
| TARİH | ÇİN | 1 | 0 | 1 |
| TARİH | HOLLANDA | 1 | 1 | 2 |
| TARİH | JAPONYA | 0 | 1 | 1 |
| TARİH | KANADA | 0 | 1 | 1 |
| TARİH | KKTC | 0 | 1 | 1 |
| TARİH | KOSOVA | 1 | 0 | 1 |
| TARİH | MALEZYA | 0 | 1 | 1 |
| TÜRK DİLİ VE EDEBİYATI | ABD | 0 | 1 | 1 |
| TÜRK DİLİ VE EDEBİYATI | İNGİLTERE | 2 | 1 | 3 |
| Lisansüstü Program | | | | |
| DİLBİLİM YÜKSEK LİSANS | ABD | 1 | 0 | 1 |
| DİLBİLİM YÜKSEK LİSANS | KAZAKİSTAN | 1 | 0 | 1 |
| ELEŞTİRİ VE KÜLTÜR ARAŞTIRMALARI YÜKSEK LİSANS | ABD | 1 | 0 | 1 |
| ELEŞTİRİ VE KÜLTÜR ARAŞTIRMALARI YÜKSEK LİSANS | BOSNA-HERSEK | 1 | 0 | 1 |

| ELEŞTİRİ VE KÜLTÜR ARAŞTIRMALARI YÜKSEK LİSANS | FAS | 1 | 0 | 1 |
|--|-------------------|-----------|-------|--------|
| FELSEFE YÜKSEK LİSANS | İRAN | 1 | 0 | 1 |
| FELSEFE YÜKSEK LİSANS | KORE | 0 | 1 | 1 |
| FELSEFE YÜKSEK LİSANS | LÜBNAN | 0 | 1 | 1 |
| FİZİK YÜKSEK LİSANS | ALMANYA | 0 | 1 | 1 |
| İNGİLİZ EDEBİYATI YÜKSEK LİSANS | ABD | 1 | 0 | 1 |
| MATEMATİK YÜKSEK LİSANS | AVUSTURYA | 1 | 0 | 1 |
| MOLEKÜLER BİYOLOJİ VE GENETİK YÜKSEK LİSANS | İRAN | 1 | 0 | 1 |
| MOLEKÜLER BİYOLOJİ VE GENETİK YÜKSEK LİSANS | RUSYA FEDERASYONU | 1 | 0 | 1 |
| SOSYOLOJİ YÜKSEK LİSANS | ABD | 1 | 0 | 1 |
| SOSYOLOJİ YÜKSEK LİSANS | ALMANYA | 0 | 1 | 1 |
| SOSYOLOJİ YÜKSEK LİSANS | KAZAKİSTAN | 1 | 0 | 1 |
| TARİH YÜKSEK LİSANS | ALMANYA | 2 | 0 | 2 |
| TARİH YÜKSEK LİSANS | ARNAVUTLUK | 0 | 1 | 1 |
| TARİH YÜKSEK LİSANS | JAPONYA | 0 | 1 | 1 |
| YAZILI ÇEVİRİ YÜKSEK LİSANS | ROMANYA | 1 | 0 | 1 |
| ÇEVİRİBİLİM DOKTORA | ABD | 1 | 0 | 1 |
| FELSEFE DOKTORA | ABD | 0 | 1 | 1 |
| FİZİK DOKTORA | AFGANİSTAN | 1 | 0 | 1 |
| FİZİK DOKTORA | İRAN | 1 | 0 | 1 |
| FİZİK DOKTORA | ÜRDÜN | 1 | 0 | 1 |
| KİMYA DOKTORA | FRANSA | 1 | 0 | 1 |
| MOLEKÜLER BİYOLOJİ VE GENETİK DOKTORA | İRAN | 2 | 0 | 2 |
| PSİKOLOJİ DOKTORA | İTALYA | 0 | 1 | 1 |
| TARİH DOKTORA | BOSNA-HERSEK | 0 | 1 | 1 |
| TARİH DOKTORA | SİRBİSTAN | 1 | 0 | 1 |
| 2017-2018 Eğitim Öğretim Yılı I. Dönem | | | | |
| Programın Adı | Geldiği Ülke | Cinsiyeti | | Toplam |
| | | Kız | Erkek | |
| Lisans Programı | | | | |
| DİLBİLİM | ABD | 1 | 0 | 1 |
| FELSEFE | ABD | 0 | 1 | 1 |
| FELSEFE | HOLLANDA | 1 | 0 | 1 |
| FELSEFE | İSPANYA | 0 | 1 | 1 |
| FELSEFE | KORE | 1 | 0 | 1 |
| FELSEFE | YUNANİSTAN | 0 | 1 | 1 |
| FİZİK | ABD | 0 | 1 | 1 |
| FİZİK | FİNLANDİYA | 0 | 1 | 1 |
| KİMYA | KANADA | 1 | 0 | 1 |
| MOLEKÜLER BİYOLOJİ VE GENETİK | BOSNA-HERSEK | 1 | 0 | 1 |
| MOLEKÜLER BİYOLOJİ VE GENETİK | YUNANİSTAN | 0 | 1 | 1 |
| PSİKOLOJİ | ALMANYA | 0 | 1 | 1 |
| PSİKOLOJİ | HOLLANDA | 0 | 1 | 1 |
| PSİKOLOJİ | YUNANİSTAN | 0 | 1 | 1 |
| SOSYOLOJİ | İSPANYA | 0 | 1 | 1 |
| SOSYOLOJİ | JAPONYA | 2 | 0 | 2 |
| TARİH | ABD | 0 | 1 | 1 |

| | | | | |
|--|-------------------|---|---|---|
| TARİH | ALMANYA | 1 | 1 | 2 |
| TARİH | FRANSA | 1 | 0 | 1 |
| TARİH | KANADA | 0 | 1 | 1 |
| TARİH | KORE | 1 | 0 | 1 |
| TARİH | KOSOVA | 1 | 0 | 1 |
| TARİH | MALEZYA | 0 | 1 | 1 |
| TÜRK DİLİ VE EDEBİYATI | ABD | 1 | 1 | 2 |
| TÜRK DİLİ VE EDEBİYATI | İRLANDA | 0 | 1 | 1 |
| TÜRK DİLİ VE EDEBİYATI | JAPONYA | 1 | 0 | 1 |
| TÜRK DİLİ VE EDEBİYATI | KANADA | 0 | 1 | 1 |
| TÜRK DİLİ VE EDEBİYATI | YUNANİSTAN | 1 | 0 | 1 |
| Lisansüstü Program | | | | |
| DİLBİLİM YÜKSEK LİSANS | ABD | 1 | 0 | 1 |
| DİLBİLİM YÜKSEK LİSANS | KAZAKİSTAN | 1 | 0 | 1 |
| ELEŞTİRİ VE KÜLTÜR ARAŞTIRMALARI YÜKSEK LİSANS | ABD | 1 | 0 | 1 |
| ELEŞTİRİ VE KÜLTÜR ARAŞTIRMALARI YÜKSEK LİSANS | BOSNA-HERSEK | 1 | 0 | 1 |
| ELEŞTİRİ VE KÜLTÜR ARAŞTIRMALARI YÜKSEK LİSANS | BREZİLYA | 0 | 1 | 1 |
| ELEŞTİRİ VE KÜLTÜR ARAŞTIRMALARI YÜKSEK LİSANS | FAS | 1 | 0 | 1 |
| FELSEFE YÜKSEK LİSANS | İRAN | 1 | 1 | 2 |
| FELSEFE YÜKSEK LİSANS | KORE | 0 | 1 | 1 |
| FELSEFE YÜKSEK LİSANS | LÜBNAN | 0 | 1 | 1 |
| FİZİK YÜKSEK LİSANS | SENEGAL | 0 | 1 | 1 |
| İNGİLİZ EDEBİYATI YÜKSEK LİSANS | ABD | 1 | 0 | 1 |
| MATEMATİK YÜKSEK LİSANS | İRAN | 0 | 1 | 1 |
| MOLEKÜLER BİYOLOJİ VE GENETİK YÜKSEK LİSANS | İRAN | 1 | 0 | 1 |
| MOLEKÜLER BİYOLOJİ VE GENETİK YÜKSEK LİSANS | RUSYA FEDERASYONU | 1 | 0 | 1 |
| MOLEKÜLER BİYOLOJİ VE GENETİK YÜKSEK LİSANS | ÜRDÜN | 1 | 0 | 1 |
| SOSYOLOJİ YÜKSEK LİSANS | ALMANYA | 0 | 1 | 1 |
| TARİH YÜKSEK LİSANS | ALMANYA | 1 | 0 | 1 |
| TARİH YÜKSEK LİSANS | ARJANTİN | 0 | 1 | 1 |
| TARİH YÜKSEK LİSANS | İSVİÇRE | 2 | 0 | 2 |
| TARİH YÜKSEK LİSANS | PAKİSTAN | 0 | 1 | 1 |
| TARİH YÜKSEK LİSANS | POLONYA | 0 | 1 | 1 |
| TÜRK DİLİ VE EDEBİYATI YÜKSEK LİSANS | ALMANYA | 0 | 2 | 2 |
| YAZILI ÇEVİRİ YÜKSEK LİSANS | ROMANYA | 1 | 0 | 1 |
| FELSEFE DOKTORA | ABD | 0 | 1 | 1 |
| FİZİK DOKTORA | AFGANİSTAN | 1 | 0 | 1 |
| FİZİK DOKTORA | İRAN | 1 | 0 | 1 |
| FİZİK DOKTORA | ÜRDÜN | 1 | 0 | 1 |
| KİMYA DOKTORA | FRANSA | 1 | 0 | 1 |
| MATEMATİK DOKTORA | AZERBAYCAN | 0 | 1 | 1 |
| MATEMATİK DOKTORA | MAKEDONYA | 0 | 1 | 1 |
| MOLEKÜLER BİYOLOJİ VE GENETİK DOKTORA | İRAN | 2 | 1 | 3 |
| TARİH DOKTORA | BOSNA-HERSEK | 0 | 1 | 1 |
| TARİH DOKTORA | SİRBİSTAN | 1 | 0 | 1 |

* Hazırlık Sınıfı Dahil

AÇILAN DERS SAYISI

| 2016-2017 Eğitim Öğretim Yılı II. Dönem | | | | | | | |
|---|--------------------|---------------------------|------------------------|---------------------|------------|------------------------|---------------------|
| Birim/Bölüm Adı | Açılan Ders Sayısı | Dersi Alan Öğrenci Sayısı | | | | | |
| | | Lisans | | | Lisansüstü | | |
| | | B.Ü. | Özel, Değişim, Erasmus | | B.Ü. | Özel, Değişim, Erasmus | |
| | | | Yurt içi (Türk) | Yurt dışı (Yabancı) | | Yurt içi (Türk) | Yurt dışı (Yabancı) |
| BATI DİLLERİ VE EDEBİYATLARI | 79 | 1937 | 4 | 6 | 20 | 0 | 0 |
| ÇEVİRİBİLİM | 53 | 700 | 0 | 5 | 0 | 0 | 0 |
| DİLBİLİM | 18 | 422 | 1 | 0 | 13 | 0 | 0 |
| FELSEFE | 16 | 848 | 2 | 17 | 14 | 0 | 0 |
| FİZİK | 54 | 2475 | 3 | 0 | 10 | 0 | 0 |
| HUMANITIES DERSLERİ KOORDİNATÖRLÜĞÜ | 21 | 555 | 0 | 0 | 0 | 0 | 0 |
| KİMYA | 50 | 1427 | 0 | 0 | 11 | 0 | 0 |
| MATEMATİK | 31 | 3149 | 4 | 4 | 9 | 0 | 0 |
| MOLEKÜLER BİYOLOJİ VE GENETİK | 32 | 640 | 6 | 2 | 1 | 0 | 0 |
| PSİKOLOJİ | 32 | 1992 | 20 | 2 | 48 | 0 | 0 |
| SOSYOLOJİ | 20 | 788 | 7 | 18 | 13 | 0 | 2 |
| TARİH | 59 | 1468 | 1 | 21 | 13 | 0 | 1 |
| TÜRK DİLİ VE EDEBİYATI | 30 | 920 | 6 | 51 | 23 | 1 | 5 |
| TÜRKÇE DERSLERİ KOORDİNATÖRLÜĞÜ | 51 | 1723 | 0 | 0 | 0 | 0 | 0 |
| Lisansüstü | | | | | | | |
| FİZİK | 40 | 5 | 0 | 0 | 178 | 0 | 3 |
| KİMYA | 41 | 5 | 0 | 0 | 197 | 0 | 0 |
| MATEMATİK | 20 | 4 | 0 | 0 | 69 | 2 | 0 |
| MOLEKÜLER BİYOLOJİ VE GENETİK | 30 | 57 | 0 | 0 | 66 | 0 | 0 |
| BATI DİLLERİ VE EDEBİYATLARI | 18 | 0 | 0 | 0 | 55 | 1 | 0 |
| ÇEVİRİBİLİM | 4 | 0 | 0 | 0 | 15 | 0 | 0 |
| DİLBİLİM | 23 | 1 | 0 | 0 | 58 | 0 | 0 |
| FELSEFE | 29 | 7 | 0 | 2 | 142 | 1 | 0 |
| PSİKOLOJİ | 27 | 0 | 0 | 0 | 114 | 0 | 0 |
| SOSYOLOJİ | 19 | 4 | 0 | 0 | 88 | 1 | 0 |
| TARİH | 37 | 15 | 1 | 7 | 127 | 2 | 3 |
| TÜRK DİLİ VE EDEBİYATI | 25 | 6 | 1 | 0 | 112 | 0 | 0 |
| YAZILI ÇEVİRİ | 8 | 0 | 0 | 0 | 25 | 0 | 0 |
| 2017-2018 Eğitim Öğretim Yılı I. Dönem | | | | | | | |
| Birim/Bölüm Adı | Açılan Ders Sayısı | Dersi Alan Öğrenci Sayısı | | | | | |
| | | Lisans | | | Lisansüstü | | |
| | | B.Ü. | Özel, Değişim, Erasmus | | B.Ü. | Özel, Değişim, Erasmus | |
| | | | Yurt içi (Türk) | Yurt dışı (Yabancı) | | Yurt içi (Türk) | Yurt dışı (Yabancı) |

| | | | Yurt içi (Türk) | Yurt dışı (Yabancı) | | Yurt içi (Türk) | Yurt dışı (Yabancı) |
|--|----|------|-----------------------|------------------------|-----|--------------------|------------------------|
| BATI DİLLERİ VE EDEBİYATLARI | 72 | 1846 | 3 | 2 | 20 | 0 | 0 |
| ÇEVİRİBİLİM | 47 | 632 | 0 | 0 | 0 | 0 | 0 |
| DİLBİLİM | 18 | 466 | 2 | 10 | 30 | 0 | 0 |
| FELSEFE | 16 | 1051 | 4 | 8 | 20 | 0 | 0 |
| FİZİK | 48 | 2619 | 1 | 0 | 12 | 0 | 0 |
| HUMANITIES DERSLERİ KOORDİNATÖRLÜĞÜ | 21 | 582 | 1 | 0 | 0 | 0 | 0 |
| KİMYA | 54 | 1837 | 1 | 2 | 30 | 0 | 0 |
| MATEMATİK | 34 | 3669 | 0 | 1 | 17 | 0 | 0 |
| MOLEKÜLER BİYOLOJİ VE GENETİK | 25 | 558 | 6 | 0 | 11 | 0 | 0 |
| PSİKOLOJİ | 21 | 1545 | 3 | 5 | 14 | 0 | 1 |
| SOSYOLOJİ | 18 | 1351 | 3 | 15 | 16 | 0 | 4 |
| TARİH | 61 | 1677 | 3 | 22 | 15 | 0 | 4 |
| TÜRK DİLİ VE EDEBİYATI | 28 | 1045 | 9 | 51 | 18 | 1 | 12 |
| TÜRKÇE DERSLERİ KOORDİNATÖRLÜĞÜ | 48 | 1542 | 0 | 1 | 0 | 0 | 0 |
| Lisansüstü | | | | | | | |
| FİZİK | 34 | 5 | 2 | 0 | 167 | 0 | 0 |
| MATEMATİK | 21 | 9 | 0 | 0 | 66 | 5 | 1 |
| MOLEKÜLER BİYOLOJİ VE GENETİK | 31 | 130 | 0 | 0 | 80 | 0 | 0 |
| BATI DİLLERİ VE EDEBİYATLARI | 21 | 0 | 0 | 0 | 80 | 0 | 0 |
| ÇEVİRİBİLİM | 5 | 0 | 0 | 0 | 17 | 0 | 0 |
| DİLBİLİM | 18 | 0 | 0 | 0 | 58 | 0 | 0 |
| FELSEFE | 24 | 16 | 0 | 2 | 132 | 0 | 0 |
| PSİKOLOJİ | 29 | 0 | 0 | 0 | 133 | 0 | 0 |
| SOSYOLOJİ | 17 | 3 | 0 | 0 | 77 | 0 | 1 |
| TARİH | 37 | 8 | 0 | 1 | 165 | 2 | 2 |
| TÜRK DİLİ VE EDEBİYATI | 24 | 0 | 0 | 0 | 117 | 0 | 0 |
| YAZILI ÇEVİRİ | 6 | 0 | 0 | 0 | 17 | 2 | 0 |

BİRİMİNİZE GELEN ÖZEL, DEĞİŞİM ve ERASMUS ÖĞRENCİ SAYILARI

| Programın Adı | 2016-2017 Eğitim Öğretim Yılı II. Dönem | | | | 2017-2018 Eğitim Öğretim Yılı I. Dönem | | | |
|--------------------------------------|--|------------------------|------------------------|-----------|---|------------------------|------------------------|-----------|
| | Özel Öğrenci Sayısı | Erasmus Öğrenci Sayısı | Değişim Öğrenci Sayısı | Toplam | Özel Öğrenci Sayısı | Erasmus Öğrenci Sayısı | Değişim Öğrenci Sayısı | Toplam |
| BATI DİLLERİ VE EDEBİYATLARI | 0 | 0 | 0 | 0 | 0 | 1 | 0 | 1 |
| DİLBİLİM | 0 | 0 | 0 | 0 | 1 | 0 | 0 | 1 |
| FELSEFE | 3 | 3 | 0 | 6 | 0 | 2 | 0 | 2 |
| FİZİK | 0 | 1 | 0 | 1 | 0 | 1 | 0 | 1 |
| FİZİK YÜKSEK LİSANS | 0 | 1 | 0 | 1 | 0 | 0 | 0 | 0 |
| KİMYA | 0 | 0 | 0 | 0 | 1 | 0 | 1 | 2 |
| MATEMATİK YÜKSEK LİSANS | 0 | 1 | 0 | 1 | 0 | 0 | 0 | 0 |
| MOLEKÜLER BİYOLOJİ VE GENETİK | 1 | 0 | 1 | 2 | 0 | 0 | 0 | 0 |
| PSİKOLOJİ | 2 | 2 | 0 | 4 | 1 | 2 | 0 | 3 |
| SOSYOLOJİ | 1 | 3 | 0 | 4 | 1 | 2 | 1 | 4 |
| TARİH | 2 | 4 | 1 | 7 | 1 | 3 | 1 | 5 |
| TARİH YÜKSEK LİSANS | 0 | 2 | 1 | 3 | 0 | 1 | 2 | 3 |
| TARİH DOKTORA | 0 | 1 | 0 | 1 | 0 | 0 | 0 | 0 |
| TÜRK DİLİ VE EDEBİYATI | 1 | 1 | 0 | 2 | 3 | 2 | 1 | 6 |
| TÜRK DİLİ VE EDEBİYATI YÜKSEK LİSANS | 0 | 0 | 0 | 0 | 0 | 2 | 0 | 2 |
| YAZILI ÇEVİRİ YÜKSEK LİSANS | 0 | 0 | 0 | 0 | 0 | 1 | 0 | 1 |
| Toplam | 10 | 19 | 3 | 32 | 8 | 17 | 6 | 31 |

BİRİMİNİZDEN DEĞİŞİM VE ERASMUS KAPSAMINDA GİDEN ÖĞRENCİ SAYISI

| Programın Adı | 2016-2017 Eğitim Öğretim Yılı II. Dönem | | 2017-2018 Eğitim Öğretim Yılı I. Dönem | |
|-------------------------------|---|------------|--|-----------|
| | Exchange | Erasmus | Exchange | Erasmus |
| BATI DİLLERİ VE EDEBİYATLARI | 0 | 13 | 3 | 8 |
| ÇEVİRİBİLİM | 11 | 9 | 4 | 6 |
| FELSEFE | 1 | 13 | 1 | 4 |
| FELSEFE YÜKSEK LİSANS | 0 | 0 | 1 | 1 |
| FİZİK | 2 | 1 | 4 | 0 |
| İNGİLİZ EDEBİYATI DOKTORA | 0 | 1 | 0 | 0 |
| KİMYA | 2 | 1 | 0 | 4 |
| KİMYA YÜKSEK LİSANS | 0 | 0 | 0 | 1 |
| MATEMATİK | 1 | 1 | 1 | 0 |
| MOLEKÜLER BİYOLOJİ VE GENETİK | 0 | 15 | 1 | 3 |
| PSİKOLOJİ | 1 | 10 | 5 | 3 |
| SOSYOLOJİ | 1 | 23 | 2 | 8 |
| SOSYOLOJİ YÜKSEK LİSANS | 0 | 0 | 2 | 0 |
| TARİH | 2 | 12 | 0 | 3 |
| TÜRK DİLİ VE EDEBİYATI | 0 | 7 | 0 | 2 |
| Toplam | 21 | 106 | 24 | 43 |

YATAY GEÇİŞLE ÜNİVERSİTEYE GELEN ÖĞRENCİ SAYISI

| Programın Adı | 2016-2017 Eğitim Öğretim Yılı II. Dönem | 2017-2018 Eğitim Öğretim Yılı I. Dönem |
|-------------------------------|---|--|
| | Gelen Öğrenci Sayısı | Gelen Öğrenci Sayısı |
| BATI DİLLERİ VE EDEBİYATLARI | 0 | 8 |
| ÇEVİRİBİLİM | 0 | 1 |
| DİLBİLİM | 0 | 5 |
| FELSEFE | 1 | 3 |
| FİZİK | 0 | 4 |
| KİMYA | 0 | 2 |
| MATEMATİK | 0 | 4 |
| MOLEKÜLER BİYOLOJİ VE GENETİK | 0 | 3 |
| PSİKOLOJİ | 0 | 15 |
| SOSYOLOJİ | 0 | 8 |
| TARİH | 0 | 1 |
| TÜRK DİLİ VE EDEBİYATI | 0 | 2 |
| Toplam | 1 | 56 |

DİKEY GEÇİŞLE ÜNİVERSİTEYE GELEN ÖĞRENCİ SAYISI

| Programın Adı | Gelen Öğrenci Sayısı |
|-------------------------------|----------------------|
| BATI DİLLERİ VE EDEBİYATLARI | 1 |
| ÇEVİRİBİLİM | 3 |
| FİZİK | 3 |
| KİMYA | 3 |
| MOLEKÜLER BİYOLOJİ VE GENETİK | 3 |
| SOSYOLOJİ | 1 |
| Toplam | 14 |

ÇİFT ANADAL VE YANDAL PROGRAMINA KATILAN ÖĞRENCİ SAYISI

| Programın Adı | 2016-2017 Eğitim Öğretim Yılı II. Dönem | | | 2017-2018 Eğitim Öğretim Yılı I. Dönem | | |
|-------------------------------|---|--|-----------|---|--|-----------|
| | Çift Anadal Programına Katılan Öğrenci Sayısı | Yandal Programına Katılan Öğrenci Sayısı | Toplam | Çift Anadal Programına Katılan Öğrenci Sayısı | Yandal Programına Katılan Öğrenci Sayısı | Toplam |
| BATI DİLLERİ VE EDEBİYATLARI | 1 | 0 | 1 | 2 | 0 | 2 |
| FELSEFE | 2 | 0 | 2 | 7 | 0 | 7 |
| FİZİK | 8 | 0 | 8 | 10 | 0 | 10 |
| KİMYA | 0 | 0 | 0 | 3 | 0 | 3 |
| MATEMATİK | 8 | 0 | 8 | 13 | 0 | 13 |
| MOLEKÜLER BİYOLOJİ VE GENETİK | 0 | 0 | 0 | 2 | 0 | 2 |
| SOSYOLOJİ | 1 | 0 | 1 | 4 | 0 | 4 |
| TARİH | 1 | 0 | 1 | 12 | 0 | 12 |
| Genel Toplam | 21 | 0 | 21 | 53 | 0 | 53 |

YAZ ÖĞRETİMİNDE AÇILAN DERS SAYISI

| Programın Adı | Açılan Ders Sayısı | Dersi Alan Öğrenci Sayısı | | | | | |
|---------------------------------|--------------------|---------------------------|------------------------|---------------------|------------|------------------------|---------------------|
| | | Lisans | | | Lisansüstü | | |
| | | B.Ü. | Özel, Değişim, Erasmus | | B.Ü. | Özel, Değişim, Erasmus | |
| | | | Yurt içi (Türk) | Yurt dışı (Yabancı) | | Yurt içi (Türk) | Yurt dışı (Yabancı) |
| BATI DİLLERİ VE EDEBİYATLARI | 19 | 310 | 6 | 1 | 0 | 0 | 0 |
| ÇEVİRİBİLİM | 2 | 32 | 0 | 0 | 1 | 0 | 0 |
| DİLBİLİM | 3 | 49 | 1 | 0 | 0 | 0 | 0 |
| FELSEFE | 12 | 263 | 4 | 8 | 5 | 0 | 0 |
| FİZİK | 34 | 936 | 11 | 3 | 0 | 0 | 0 |
| KİMYA | 8 | 170 | 4 | 0 | 2 | 0 | 0 |
| MATEMATİK | 21 | 1043 | 13 | 8 | 3 | 0 | 0 |
| MOLEKÜLER BİYOLOJİ VE GENETİK | 1 | 16 | 0 | 0 | 0 | 0 | 0 |
| PSİKOLOJİ | 3 | 150 | 5 | 3 | 1 | 0 | 0 |
| SOSYOLOJİ | 8 | 256 | 6 | 1 | 2 | 0 | 0 |
| TARİH | 8 | 117 | 4 | 1 | 1 | 0 | 0 |
| TÜRK DİLİ VE EDEBİYATI | 10 | 173 | 0 | 4 | 0 | 0 | 0 |
| TÜRKÇE DERSLERİ KOORDİNATÖRLÜĞÜ | 18 | 521 | 0 | 0 | 0 | 0 | 0 |

MEZUN ÖĞRENCİ SAYILARI

| PROGRAMINADI | Mezun Olan Öğrenci Sayısı | Yüksek Onur Alan Öğrenci Sayısı | Onur Alan Öğrenci Sayısı |
|--|---------------------------|---------------------------------|--------------------------|
| BATI DİLLERİ VE EDEBİYATLARI | 50 | 9 | 19 |
| ÇEVİRİBİLİM | 39 | 4 | 13 |
| ÇEVİRİBİLİM DOKTORA | 1 | 0 | 0 |
| DİLBİLİM YÜKSEK LİSANS | 2 | 0 | 0 |
| ELEŞTİRİ VE KÜLTÜR ARAŞTIRMALARI YÜKSEK LİSANS | 3 | 0 | 0 |
| FELSEFE | 26 | 1 | 11 |
| FELSEFE DOKTORA | 1 | 0 | 0 |
| FELSEFE YÜKSEK LİSANS | 6 | 0 | 0 |
| FİZİK | 43 | 6 | 16 |
| FİZİK DOKTORA | 3 | 0 | 0 |
| FİZİK YÜKSEK LİSANS | 7 | 0 | 0 |
| İNGİLİZ EDEBİYATI YÜKSEK LİSANS | 1 | 0 | 0 |
| KİMYA | 34 | 1 | 10 |
| KİMYA DOKTORA | 6 | 0 | 0 |
| KİMYA YÜKSEK LİSANS | 8 | 0 | 0 |
| MATEMATİK | 53 | 7 | 12 |
| MATEMATİK YÜKSEK LİSANS | 6 | 0 | 0 |

| | | | |
|---|------------|-----------|------------|
| MOLEKÜLER BİYOLOJİ VE GENETİK | 18 | 0 | 4 |
| MOLEKÜLER BİYOLOJİ VE GENETİK DOKTORA | 1 | 0 | 0 |
| MOLEKÜLER BİYOLOJİ VE GENETİK YÜKSEK LİSANS | 4 | 0 | 0 |
| PSİKOLOJİ | 73 | 21 | 25 |
| PSİKOLOJİ DOKTORA | 1 | 0 | 0 |
| PSİKOLOJİ YÜKSEK LİSANS | 3 | 0 | 0 |
| SOSYOLOJİ | 54 | 10 | 20 |
| SOSYOLOJİ (ÖN LİSANS) | 1 | 0 | 0 |
| SOSYOLOJİ YÜKSEK LİSANS | 8 | 0 | 0 |
| TARİH | 48 | 10 | 9 |
| TARİH DOKTORA | 1 | 0 | 0 |
| TARİH YÜKSEK LİSANS | 7 | 0 | 0 |
| TÜRK DİLİ VE EDEBİYATI | 42 | 5 | 19 |
| TÜRK DİLİ VE EDEBİYATI YÜKSEK LİSANS | 2 | 0 | 0 |
| YAZILI ÇEVİRİ YÜKSEK LİSANS | 5 | 0 | 0 |
| Toplam | 557 | 74 | 158 |

ÜNİVERSİTEDEN AYRILAN ÖĞRENCİ SAYISI

| 2016-2017 Eğitim Öğretim Yılı II. Dönem | | | | | | | |
|---|--------------------------|---------------------------------------|-------------------------------|-------------------|-------------|-------|--------|
| Programın Adı | Kendi İsteği İle Ayrılma | Öğr. Ücr. ve Katkı Payı Yatırmayanlar | Başarısızlık (Azami Süre vb.) | Yük. Öğr. Çıkarma | Yatay Geçiş | Diğer | Toplam |
| Lisans Programı | | | | | | | |
| BATI DİLLERİ VE EDEBİYATLARI | 3 | 0 | 0 | 0 | 2 | 3 | 8 |
| ÇEVİRİBİLİM | 1 | 0 | 0 | 0 | 4 | 6 | 11 |
| DİLBİLİM | 1 | 0 | 0 | 0 | 0 | 0 | 1 |
| FELSEFE | 3 | 0 | 0 | 0 | 8 | 6 | 17 |
| FİZİK | 3 | 0 | 0 | 0 | 4 | 2 | 9 |
| KİMYA | 0 | 0 | 0 | 0 | 3 | 1 | 4 |
| MATEMATİK | 2 | 0 | 0 | 0 | 7 | 3 | 12 |
| MOLEKÜLER BİYOLOJİ VE GENETİK | 0 | 0 | 0 | 0 | 3 | 1 | 4 |
| PSİKOLOJİ | 0 | 0 | 0 | 0 | 2 | 9 | 11 |
| SOSYOLOJİ | 2 | 0 | 0 | 0 | 4 | 16 | 22 |
| TARİH | 1 | 0 | 0 | 0 | 8 | 14 | 23 |
| TÜRK DİLİ VE EDEBİYATI | 0 | 0 | 1 | 0 | 4 | 9 | 14 |
| Lisansüstü Program | | | | | | | |
| FELSEFE YÜKSEK LİSANS | 1 | 0 | 1 | 0 | 0 | 2 | 4 |
| FİZİK YÜKSEK LİSANS | 6 | 0 | 0 | 0 | 0 | 3 | 9 |
| İNGİLİZ EDEBİYATI YÜKSEK LİSANS | 0 | 0 | 0 | 0 | 0 | 4 | 4 |
| KİMYA YÜKSEK LİSANS | 1 | 0 | 2 | 0 | 0 | 0 | 3 |
| MATEMATİK YÜKSEK LİSANS | 1 | 0 | 0 | 0 | 0 | 2 | 3 |
| MOLEKÜLER BİYOLOJİ VE GENETİK YÜKSEK LİSANS | 1 | 0 | 0 | 0 | 0 | 0 | 1 |
| PSİKOLOJİ YÜKSEK LİSANS | 4 | 0 | 0 | 0 | 0 | 0 | 4 |
| SOSYOLOJİ YÜKSEK LİSANS | 0 | 0 | 0 | 0 | 0 | 4 | 4 |

| | | | | | | | |
|---|---------------------------------|--|--------------------------------------|--------------------------|--------------------|--------------|---------------|
| TARİH YÜKSEK LİSANS | 2 | 0 | 0 | 0 | 0 | 9 | 11 |
| TÜRK DİLİ VE EDEBİYATI YÜKSEK LİSANS | 0 | 0 | 0 | 0 | 0 | 1 | 1 |
| YAZILI ÇEVİRİ YÜKSEK LİSANS | 1 | 0 | 0 | 0 | 0 | 0 | 1 |
| ÇEVİRİBİLİM DOKTORA | 2 | 0 | 5 | 0 | 0 | 0 | 7 |
| DİLBİLİM DOKTORA | 0 | 0 | 1 | 0 | 0 | 0 | 1 |
| FELSEFE DOKTORA | 0 | 0 | 6 | 0 | 0 | 1 | 7 |
| FİZİK DOKTORA | 0 | 0 | 1 | 0 | 0 | 1 | 2 |
| İNGİLİZ EDEBİYATI DOKTORA | 0 | 0 | 3 | 0 | 0 | 0 | 3 |
| KİMYA DOKTORA | 4 | 0 | 0 | 0 | 0 | 0 | 4 |
| KLİNİK PSİKOLOJİ DOKTORA | 0 | 0 | 3 | 0 | 0 | 0 | 3 |
| MATEMATİK DOKTORA | 1 | 0 | 0 | 0 | 0 | 0 | 1 |
| PSİKOLOJİ DOKTORA | 0 | 0 | 0 | 0 | 0 | 1 | 1 |
| TARİH DOKTORA | 0 | 0 | 8 | 0 | 0 | 1 | 9 |
| TÜRK DİLİ VE EDEBİYATI DOKTORA | 0 | 0 | 2 | 0 | 0 | 0 | 2 |
| Toplam | 40 | 0 | 33 | 0 | 49 | 99 | 221 |
| 2017-2018 Eğitim Öğretim Yılı I. Dönem | | | | | | | |
| Programın Adı | Kendi İsteği İle Ayrılın | Öğr. Ücr. ve Katkı Payı Yatırmayanlar | Başarısızlık (Azami Süre vb.) | Yük. Öğr. Çıkarma | Yatay Geçiş | Diğer | Toplam |
| Lisans Programı | | | | | | | |
| TARİH | 1 | 0 | 0 | 0 | 0 | 0 | 1 |
| Lisansüstü Program | | | | | | | |
| SOSYOLOJİ YÜKSEK LİSANS | 1 | 0 | 0 | 0 | 0 | 0 | 1 |
| FELSEFE DOKTORA | 1 | 0 | 0 | 0 | 0 | 0 | 1 |
| TARİH DOKTORA | 1 | 0 | 0 | 0 | 0 | 0 | 1 |
| Toplam | 4 | 0 | 0 | 0 | 0 | 0 | 4 |

LİSANS / LİSANSÜSTÜ BAŞARI ORANI

| Programın Adı | 2016-2017 Eğitim Öğretim Yılı II. Dönem | | 2017-2018 Eğitim Öğretim Yılı I. Dönem | |
|-------------------------------|---|--------------|--|--------------|
| | ÖĞRENCİ SAYISI | BAŞARI ORANI | ÖĞRENCİ SAYISI | BAŞARI ORANI |
| BATI DİLLERİ VE EDEBİYATLARI | 245 | 0.85 | 237 | 0.84 |
| ÇEVİRİBİLİM | 227 | 0.87 | 226 | 0.89 |
| DİLBİLİM | 39 | 0.87 | 79 | 0.81 |
| FELSEFE | 194 | 0.78 | 221 | 0.83 |
| FİZİK | 184 | 0.73 | 196 | 0.72 |
| KİMYA | 196 | 0.81 | 232 | 0.79 |
| MATEMATİK | 196 | 0.71 | 200 | 0.72 |
| MOLEKÜLER BİYOLOJİ VE GENETİK | 168 | 0.85 | 202 | 0.85 |
| PSİKOLOJİ | 259 | 0.93 | 277 | 0.93 |

| | | | | |
|----------------------------------|-----|------|-----|------|
| SOSYOLOJİ | 239 | 0.87 | 250 | 0.87 |
| TARİH | 248 | 0.82 | 248 | 0.74 |
| TÜRK DİLİ VE EDEBİYATI | 212 | 0.88 | 216 | 0.87 |
| Lisansüstü Programlar | | | | |
| FİZİK | 74 | 0.89 | 71 | 0.82 |
| KİMYA | 88 | 0.89 | 89 | 0.84 |
| MATEMATİK | 28 | 0.95 | 34 | 0.88 |
| MOLEKÜLER BİYOLOJİ VE GENETİK | 49 | 0.97 | 47 | 0.92 |
| ÇEVİRİBİLİM | 15 | 0.83 | 12 | 0.89 |
| DİLBİLİM | 32 | 0.92 | 37 | 0.97 |
| ELEŞTİRİ VE KÜLTÜR ARAŞTIRMALARI | 17 | 0.97 | 16 | 1.00 |
| FELSEFE | 71 | 0.79 | 67 | 0.83 |
| İNGİLİZ EDEBİYATI | 25 | 0.74 | 33 | 0.75 |
| KLİNİK PSİKOLOJİ | 6 | 1.00 | 5 | 0.80 |
| PSİKOLOJİ | 53 | 0.95 | 61 | 0.77 |
| SOSYOLOJİ | 49 | 0.87 | 44 | 0.86 |
| TARİH | 86 | 0.95 | 98 | 0.77 |
| TÜRK DİLİ VE EDEBİYATI | 60 | 0.88 | 73 | 0.97 |
| YAZILI ÇEVİRİ | 13 | 0.86 | 10 | 0.61 |

DERS YÜKÜ DAĞILIMI

| Bölüm/Program/Anabilim Dalı | Açılan Ders Sayısı Lisans+ Lisansüstü | Ders Veren Öğretici Sayısı | 2016-2017 Eğitim-Öğretim Yılı II. Dönem | |
|-------------------------------------|---|----------------------------|---|-----------------------------|
| | | | Öğretici/Öğrenci (Lisans+Lisansüstü) | |
| | | | Öğretici/Bölüm Öğrencisi+Lisansüstü Öğrencisi | Öğretici/S.D.Ö.S. * |
| BATI DİLLERİ VE EDEBİYATLARI | 76+18 | 46 | 46/775+26=1/17 | 46/1169+50=1/27 |
| ÇEVİRİBİLİM | 53+4 | 23 | 23/673+15=1/30 | 23/32=1/1 |
| DİLBİLİM | 18+23 | 16 | 16/88=1/6 | 16/336+71=1/25 |
| FELSEFE | 16+29 | 13 | 13/579+146=1/56 | 13/297+11=1/24 |
| FİZİK | 54+40 | 28 | 28/403+161=1/20 | 28/2080+30=1/75 |
| HUMANITIES DERSLERİ KOORDİNATÖRLÜĞÜ | 21 | 6 | 6/0=1/0 | 6/555=1/93 |
| KİMYA | 50+41 | 27 | 27/632+199=1/31 | 27/800+9=1/30 |
| MATEMATİK | 31+20 | 22 | 22/483+75=1/25 | 22/2678+5=1/122 |
| MOLEKÜLER BİYOLOJİ VE GENETİK | 24+30 | 14 | 14/429+66=1/35 | 14/261+1=1/19 |
| PSİKOLOJİ | 28+27 | 14 | 14/673+148=1/59 | 14/1336+14=1/96 |
| SOSYOLOJİ | 20+19 | 18 | 18/558+93=1/36 | 18/259+11=1/15 |
| TARİH | 56+37 | 33 | 33/638+135=1/23 | 33/872+11=1/27 |
| TÜRK DİLİ VE EDEBİYATI | 30+25 | 23 | 23/694+119=1/35 | 23/290+22=1/14 |
| TÜRKÇE DERSLERİ KOORDİNATÖRLÜĞÜ | 51 | 11 | 11/0=1/0 | 11/1723=1/157 |
| YAZILI ÇEVİRİ | 8 | 6 | 6/25=1/4 | 6/0=1/0 |
| TOPLAM | 528+321 | 300 | 300/(6445+1183)=1/25 | 300/(12688+248)=1/43 |

| Bölüm/Program/Anabilim Dalı | Açılan Ders Sayısı Lisans+ Lisansüstü | Ders Veren Öğretici Sayısı | 2017-2018 Eğitim-Öğretim Yılı II. Dönem | |
|-------------------------------------|---------------------------------------|----------------------------|---|-----------------------------|
| | | | Öğretici/Öğrenci (Lisans+Lisansüstü) | |
| | | | Öğretici/Bölüm Öğrencisi+Lisansüstü Öğrencisi | Öğretici/S.D.Ö.S. * |
| BATI DİLLERİ VE EDEBİYATLARI | 72+21 | 42 | 42/798+58=1/20 | 42/1053+42=1/26 |
| ÇEVİRİBİLİM | 47+5 | 21 | 21/629+17=1/31 | 21/3=1/0 |
| DİLBİLİM | 18+18 | 14 | 14/129=1/9 | 14/349+88=1/31 |
| FELSEFE | 16+24 | 14 | 14/623+139=1/54 | 14/458+13=1/34 |
| FİZİK | 48+34 | 27 | 27/517+168=1/25 | 27/2110+11=1/79 |
| HUMANITIES DERSLERİ KOORDİNATÖRLÜĞÜ | 21 | 6 | 6/0=1/0 | 6/583=1/97 |
| KİMYA | 54+39 | 27 | 27/717+201=1/34 | 27/1124+1=1/42 |
| MATEMATİK | 34+21 | 21 | 21/469+79=1/26 | 21/3210+10=1/153 |
| MOLEKÜLER BİYOLOJİ VE GENETİK | 25+31 | 15 | 15/588+87=1/45 | 15/106+4=1/7 |
| PSİKOLOJİ | 21+29 | 14 | 14/696+134=1/59 | 14/857+14=1/62 |
| SOSYOLOJİ | 18+17 | 15 | 15/547+85=1/42 | 15/825+13=1/56 |
| TARİH | 61+37 | 32 | 32/722+173=1/28 | 32/989+15=1/31 |
| TÜRK DİLİ VE EDEBİYATI | 28+24 | 17 | 17/809+131=1/55 | 17/296+17=1/18 |
| TÜRKÇE DERSLERİ KOORDİNATÖRLÜĞÜ | 48 | 8 | 8/0=1/0 | 8/1543=1/193 |
| YAZILI ÇEVİRİ | 6 | 5 | 5/19=1/4 | 5/0=1/0 |
| TOPLAM | 1236+1393 | 278 | 278/(6451+4504)=1/42 | 278/(13506+228)=1/49 |

*Servis Dersi Öğrenci Sayısı (Lisans+Lisansüstü)

E.2. ARAŞTIRMA ALANLARI

PSİKOLOJİ BÖLÜMÜ

- Bebeklikte algısal, sosyal-bilişsel gelişim
- Çocuklarda bağlanma, dil edinimi, bilişsel ve sosyo-duygusal gelişim
- Risk altındaki çocuk ve ergenlerin psikososyal uyumu
- Davranışların belirlenmesinde rol oynayan gen-çevre etkileşimleri
- Davranışsal düzlemde beynin yönetici fonksiyonları, bellek ve unutma süreçleri, otobiyografik bellek ve yaşlanma sürecinde bellek
- Görsel algı ve psikofiziksel yöntemler
- Hayvanlarda öğrenme, koşullanma ve duygusal davranış
- Kişilerarası ilişkiler (aile içi ve aile dışı)
- Kültürlerarası psikoloji
- Müzik algısı
- Nöropsikolojik değerlendirme
- Politik psikoloji
- Psikobiyolojik düzlemde öğrenme, bellek ve depresyon
- Zaman algısı

DİLBİLİM BÖLÜMÜ

İşaret Dili, Dil Etkileşimi, Çocuklarda Dil Edinimi, Türkiye’de Konuşulan Diller ve Lehçeleri

FİZİK BÖLÜMÜ

Bu bölümde, birimde araştırma yürütülen grupların ilgi alanları, anahtar kelimeler ve güncel büyük projeler çerçevesinde özetlenir.

- 1.Astrofizik
- 2.Deneysel Yüksek Enerji Fiziği
ATLAS
CMS
- 3.Kompleks Sistemler ve İstatiksel Fizik
- 4.Deneysel Yoğun Madde Fiziği ve Fotonik
- 5.Teorik Yoğun Madde Fiziği
- 6.Medikal ve Biyolojik Fizik
- 7.Nanomanyetizma ve Spin Uygulamaları Araştırma Laboratuvarı

E.3. LABORATUVAR HİZMETLERİ

| Laboratuvar Adı | Bulunduğu Kampüs | M ² | Amacı |
|--|------------------|----------------|----------------------------|
| | | | Araştırma/Eğitim Faaliyeti |
| Psikoloji Bölümü | | | |
| <i>Bilişsel Süreçler Laboratuvarı</i> | Güney | 80 | Araştırma |
| <i>Gelişimsel Psikoloji</i> | Güney | 40 | Araştırma |
| <i>Sosyal Psikoloji</i> | Güney | 32 | Araştırma |
| <i>Öğrenme Laboratuvarı</i> | Güney | 40 | Araştırma |
| <i>Psikobiyoloji Laboratuvarı</i> | Güney | 80 | Araştırma |
| <i>Bebek ve Çocuk Araştırmaları</i> | Güney | 42 | Araştırma |
| <i>PsikoEpigenetik Laboratuvarı</i> | Güney | 54 | Araştırma |
| <i>Görsel Algı Laboratuvarı</i> | Güney | 47 | Araştırma |
| Fizik | | | |
| <i>Temel Fizik Eğitim Laboratuvarı</i> | Kuzey | 537,62 | Eğitim |
| <i>Elektronik Laboratuvarı</i> | Kuzey | 40,3 | Eğitim |
| <i>Buspin-Nanomanyetizma ve Spin Uygulamaları Araştırma Laboratuvarı</i> | Kuzey | 25 | Araştırma |
| <i>Medikal ve Biyolojik Fizik Araştırma Laboratuvarı</i> | Kuzey | 31.02 | Araştırma |
| <i>Medikal ve Biyolojik Fizik Araştırma Laboratuvarı (Çatı Katı)</i> | Kuzey | 20,59 | Araştırma |

| | | | |
|---|-------|-------|-----------|
| <i>Nükleer Fizik Araştırma Laboratuvarı</i> | Kuzey | 34 | Araştırma |
| <i>Katıhal Fiziği Laboratuvarı</i> | Kuzey | 60 | Araştırma |
| <i>Fiber Optik Laboratuvarı</i> | Kuzey | 47,5 | Araştırma |
| <i>Engin Arık Yüksek Enerji Fiziği Instrumentasyon Laboratuvarı</i> | Kuzey | 45 | Araştırma |
| <i>Robert H Mcmickle Modern Fizik Laboratuvarı</i> | Kuzey | 90 | Eğitim |
| <i>Robert H Mcmickle Modern Fizik Karanlık Oda Laboratuvarı</i> | Kuzey | 30,6 | Eğitim |
| <i>İklim Bilimi Araştırmaları Laboratuvarı</i> | Kuzey | 81.12 | Araştırma |
| <i>İklim Bilimi Araştırmaları Laboratuvarı (iç oda)</i> | Kuzey | 22,54 | Araştırma |
| <i>Yüksek Enerji Astrofizik Laboratuvarı</i> | Kuzey | 24,09 | Araştırma |
| Çeviribilim Bölümü | | | |
| <i>Simultane Laboratuvarı</i> | Güney | 8 | Eğitim |
| Kimya Bölümü | | | |
| <i>Fotokimya/Fotokatalist Laboratuvarı</i> | Kuzey | 33 | Araştırma |
| <i>Organik Sentez Laboratuvarı</i> | Kuzey | 35 | Araştırma |
| <i>Çevre Analitik Kimya Laboratuvarı</i> | Kuzey | 35 | Araştırma |
| <i>Arkeometri Laboratuvarı</i> | Kuzey | 35 | Araştırma |
| <i>Hesapsal ve Biyokimya Laboratuvarı I</i> | Kuzey | 36 | Araştırma |
| <i>Hesapsal ve Biyokimya Laboratuvarı II</i> | Kuzey | 30 | Araştırma |
| <i>Yüzey Kolloid Kimya Laboratuvarı</i> | Kuzey | 35 | Araştırma |
| <i>Polimer Araştırma Laboratuvarı</i> | Kuzey | 70 | Araştırma |
| <i>İlaç Kimya Laboratuvarı</i> | Kuzey | 90 | Araştırma |
| <i>Polimer ve Nanomalzeme Laboratuvarı</i> | Kuzey | 120 | Araştırma |
| <i>Hesapsal Kimya Laboratuvarı</i> | Kuzey | 20 | Araştırma |
| <i>Polimer Kimyası Laboratuvarı</i> | Kuzey | 90 | Araştırma |
| <i>Organik Sentez ve Polimer Kimyası Laboratuvarı</i> | Kuzey | 35 | Araştırma |
| <i>Polimer Proses ve Nanokompozit Laboratuvarı ve Polimer Sentez Laboratuvarı</i> | Kuzey | 60 | Araştırma |
| <i>Biyomalzeme Laboratuvarı</i> | Kuzey | 40 | Araştırma |

| | | | |
|---|-------|-----|-----------|
| <i>Yakıt Hücreleri ve Enerji Laboratuvarı</i> | Kuzey | 50 | Araştırma |
| <i>Polimerik ve Biyolojik Yüze/Arayüze Laboratuvarı</i> | Kuzey | 40 | Araştırma |
| <i>İnorganik Laboratuvarı</i> | Kuzey | 40 | Araştırma |
| <i>Lazer Spektroskopisi ve Yüze Bilim Laboratuvarı</i> | Kuzey | 40 | Araştırma |
| <i>Çevre Kimyası ve Doğal Malzeme Laboratuvarı</i> | Kuzey | 60 | Araştırma |
| <i>Genel Kimya Laboratuvarı I</i> | Kuzey | 120 | Eğitim |
| <i>Genel Kimya Laboratuvarı II</i> | Kuzey | 120 | Eğitim |
| <i>Enstrumantel Kimya Laboratuvarı</i> | Kuzey | 70 | Eğitim |
| <i>Organik/Biyokimya Laboratuvarı</i> | Kuzey | 100 | Eğitim |
| <i>Analitik-Anorganik Kimya Laboratuvarı</i> | Kuzey | 100 | Eğitim |
| <i>Fiziko Kimya Laboratuvarı</i> | Kuzey | 40 | Eğitim |
| Dilbilim Bölümü | | | |
| <i>Phonology (Sesbilim) Dilbilim Laboratuvarı</i> | Güney | 14 | Araştırma |
| <i>İşaret Dili Laboratuvarı</i> | Güney | 11 | Araştırma |
| Moleküler Biyoloji ve Genetik Bölümü | | | |
| <i>Kalıtsal Nörodejeneratif Beyin Hastalıkları ve Hemoglobinopatiler Araştırma Laboratuvarı</i> | Kuzey | 291 | Araştırma |
| <i>Epilepsi Genetiği Araştırma Laboratuvarı</i> | Kuzey | 93 | Araştırma |
| <i>AKİL/Toksikoloji Laboratuvarı</i> | Kuzey | 92 | Araştırma |
| <i>CMT, Retina, Plant Araştırma Laboratuvarları</i> | Kuzey | 134 | Araştırma |
| <i>İnsan Genetiği Laboratuvarı</i> | Kuzey | 47 | Araştırma |
| <i>Protein Sentezi Laboratuvarı</i> | Kuzey | 52 | Araştırma |
| <i>Kanser Sinyal İletim Laboratuvarı</i> | Kuzey | 53 | Araştırma |
| <i>Gelişimsel Nörobiyoloji Laboratuvarı</i> | Kuzey | 35 | Araştırma |
| <i>Sinir Bilim Laboratuvarı</i> | Kuzey | 35 | Araştırma |
| <i>SUMO Laboratuvarı</i> | Kuzey | 30 | Araştırma |
| Sosyoloji Bölümü | | | |
| <i>Audio-Visual Laboratuvarı</i> | Güney | 40 | Eğitim |

ARAŞTIRMA LABORATUVAR HİZMETLERİ

Fiber Optik Laboratuvarı Prof.Dr. Naci İnci

Fiber Optik Laboratuvarında 2 optik masa, çeşitli dalga boylarında gaz ve katihal lazerleri, çoğunlukla pasif optik elemanlar ve bunların yerleştirilmesinde kullanılan düzenekler mevcuttur.

Araştırma yapılan alanlar: fiber optic sensörler, yarı-ömür tekniği kullanılarak, dipol-dipol ve dipol-nanoparçacık fiziği alanında çalışmalar yürütülmektedir.

Katı Hal Fiziği ve Buspin – Nanomagnetizma ve Spin Uygulamaları Araştırma Laboratuvarı

Prof.Dr. Özhan Özatay

Araştırma grubumuz, nano boyutta cihazların üretimi, bunların elektriksel ve manyetik özelliklerinin ölçümü ve performanslarının modellenmesi üzerine odaklanmaktadır.

Özellikli araştırma alanlarımız:

- Katihal hafıza teknolojilerinin ortaya çıkışının altında yatan fiziksel temeller
- Ge, Sb ve Te tabanlı hal değiştirmeli hafıza cihazları
- Üç boyutlu manyetik hafıza cihazları
- Manyetik görüntüleme ve elektron mikroskobu
- RF osilatör ve manyetik rasgele erişim hafıza uygulamaları için spin etkili cihazlar
- Otomobil ve telekomünikasyon uygulamaları için GMI manyetik sensörlerin geliştirilmesi
- Manyetik bilgi depolama, mikrodalga destekli manyetizasyon yön değişimi (MAMR)
- Manyetik nano kablolarda domen dinamiği
- Manyetokalorik etkisi
- Manyetik nano yapıların manyeto taşınım özellikleri ve manyetik yapılarda spin-dalga davranışları

Grubumuzda, dört doktora öğrencisi, altı yüksek lisans öğrencisi ve üç lisans öğrencisi olmak üzere 13 araştırmacı bulunmaktadır.

Laboratuvarımızda bulunan ve erişim imkânı olan makine teçhizat listesi aşağıda verilmektedir.

1. Buker AFM
2. Cascade Microtech Probe Station
3. Pulse Generator
4. Ultrasonic bath and Hotplate
5. Leica Microscopes
6. Signal recovery Lock-in Amplifier
7. K&S Wire Bonder
8. Janis Cryostat
9. GMW Electromagnet
10. Lecroy Oscilloscope
11. V. E-gun Evaporation
12. Edwards Thermal Evaporator
13. Profilometer
14. Spin Coater
15. Network Analyzer
16. Spectrum Analyzer
17. Semiconductor Parameter Analyzer
18. Vaksis Sputter System
19. Thermo-Scientific Oven
20. Sand Blaster

Engin Arık Yüksek Enerji Fiziği Instrumentasyon Laboratuvarı

Prof.Dr. Erkan Özcan-Prof.Dr. Erhan Gülmez

Engin Arık yüksek enerji fiziği laboratuvarı Boğaziçi Üniversitesi ATLAS ve CMS takımları tarafından ortaklaşa kullanılmaktadır. Labı aktif olarak ATLAS Deneyinden 2 doktora ve 3 yüksek lisans öğrencisi, CMS Deneyinden de 1 doktora ve 2 yüksek lisans kullanılmaktadır. Araştırılan konular arasında laboratuvardaki bilgisayar altyapısı kullanılarak ATLAS tetikleme sisteminin ve TRT parçacık iz sürme algıcının bakım ve yazılım iyileştirmeleri, CMS HF kalorimetresindeki fototüplerin performansının incelenmesi ve HF detektörlerindeki fiberlerin üzerlerinden geçen radyasyon dolayısıyla hasar görmelerinin ölçülmesi yer almaktadır.

Medikal ve Biyolojik Fizik Araştırma Laboratuvarı

Prof. Dr. M. Burçin Ünlü

Medikal ve biyolojik fizik alanındaki yapmış olduğumuz çalışmalar, 2012 yılı içerisinde deneysel ve teorik olarak devam etmiştir. Fotoakustik görüntüleme, difüz optik görüntüleme, elektromanyetik ve akustik dalgaların biyolojik dokuda hareketi ve etkileşimi alanlarındaki teorik çalışmalarımızı Boğaziçi Üniversitesi BAP Doktora sonrası bursiyerimizin Dr. Hakan Erkol'un da içerisinde bulunduğu araştırma grubumuz San Francisco, CA, USA'da düzenlenen SPIE Photonics West konferansında sunumlar yapmış olup, bu sunumların bir kısmı uluslararası dergilerde yayınlanmıştır diğerleride uluslararası hakemli dergilerde değerlendirme aşamasındadır.

Fotoakustik görüntüleme ile ilgili teorik çalışmalarımız, doktora öğrencisi Esra Aytaç-Kiperil, yüksek lisans öğrencisi M. Ümit arabul ve Dr. Hakan Erkol'un katkılarıyla devam etmiştir ve halen devam etmektedir. Grubumuz teorik çalışmalarının yanı sıra fotoakustik görüntüleme alanında deneysel çalışmalara da başlamıştır. Bu çalışmalardan 2012 yılında yüksek lisans tez öğrencim Esra Aytaç-Kiperil "Development of Photoacoustic Microscopy" isimli tezini tamamlayarak doktora programına başlamıştır.

Işığın dokuda ilerleyişi ve etkileşimi konularında çalışan öğrencilerim Aytaç Demirkıran ve Nasire uluç sırasıyla "Pyhsics of bioluminescent light transport in tissue" ve "Physics of diffuse optical imaging" isimli tezlerini tamamlayarak doktora programlarına başlamışlardır.

Ayrıca Matematiksel Onkoloji alanında çalışan Şirin Yonucu ile Deniz Göktürk isimli öğrencilerim 2012 yılında Boston, MA, USA'da düzenlenen APS konferansında çalışmalarını sunmuşlardır ve çalışmaları uluslararası hakemli bir dergide değerlendirilme aşamasındadır. Şirin Yonucu "Mathematical Modeling of MMPs in cancer" isimli yüksek lisans tezini tamamlayarak doktora programına başlamıştır. Deniz Öztürk ise yüksek lisans çalışmalarını sürdürmektedir.

Grubumuzun bahsedilen teorik ve deneysel alanlarda çalışmaları devam etmektedir.

Yüksek Enerji Astrofizik Laboratuvarı

Prof.Dr. E.Nihal ERCAN

Yüksek Enerji Astrofiziği alanındaki laboratuvar çalışmalarımız, X-ışınları, Gamma ışınları ve optik bölgelerinde olmak üzere "gözlemsel" olarak devam etmektedir.

Gamma ışın çalışmalarımızı Tübitak BİDEB Doktora sonrası bursiyerimiz Dr. Tülün Ergin'in de yer aldığı araştırma grubumuz çeşitli toplantılarda sunumlar yapmış ve uluslararası dergilerde yayınlanmıştır. Son derece verimli bir süreç elde edilmiştir.

X-ışın bölgesi çalışmalarımız ise başta XMM-Newton, Suzaku ve Chandra Uydusu olmak üzere ,Galaksi Kümeleri , Süpernova kalıntıları ve Kara madde ,kara enerji konularında geçen yıldan itibaren cool core galaksi kümelerine, non-cool core galaksi kümeleri gözlemsel çalışmaları da Doktora öğrencim Ayşegül Tümer (BAP projemiz dahilinde olmak üzere) başlamış bulunmaktadır.

SRON (Hollanda) başta olmak üzere, PhD öğrencilerim son derece aktif çalışmalar içersinde bulunarak AHEAD projeleri dahilinde uluslararası araştırma merkezlerinde ortak çalışma olankaları elde etmişlerdir.

Yüksek enerji- X- ışın gözlemleri gerek Süpernova kalıntıları, gerek galaksi kümeleri ve yakın galaksiler alanlarında olmak üzere devam ederken, optik bantda da aynı alanlar TÜBİTAK TUG Antalya gözlemevindeki RTT150 optik teleskobuyla verdiğimiz projelerin kabulü sonrasında son derece yararlı ve orijinal veriler elde etmemizi sağlamış bulunmaktadır.

Dr.Cemile Ezer yaptığı tez çalışmasını 2017 yılı içinde tamamlamış, ve tezinde geliştirdiği yeni yöntem ve metot ile NASA projesine anahtar görevi yapan fikirleriyle, NASA , Harvard Üniversitesindeki ortak çalışma grubumuzla NASA projemiz kabul edilmiştir.

Laboratuvarımızda ayrıca lisans seviyesindeki araştırma derslerimiz olan Phys 491-492 kod nolu derslerimizde de, bu dersleri alan lisans öğrencilerimizle çağdaş manada araştırmalarımız devam etmektedir.

Gerek uluslararası literatürün spesifik bir konuda nasıl araştırılıp, anlaşılacağı üzerine ve bunu takiben de değişik uydu verilerinin değişik astrofizik gözlem konularıyla nasıl yapılacağına dair gayet verimli çalışmalarımız bulunmaktadır.

Nükleer Fizik Araştırma Laboratuvarı

Prof.Dr.Taylan AKDOĞAN

Bu laboratuvarın amacı deneysel nükleer ve parçacık fiziği alanlarında temel araştırmalar yapmak ve uluslararası laboratuvarlarda bu konuda yapılan araştırmalara destek amacıyla çeşitli uygulamalar geliştirmektir.

Bu konuda, MIT Laboratory for Nuclear Science ve Los Alamos Neutron Science Center ile doğrudan işbirliği içindedir. Burada yapılan deneylere donanım katkısı yapmakla beraber, aynı zamanda bu merkezlerdeki deneylerin verileri üniversitemizde bu laboratuvarında işlenmekte ve doktora tez konusu olarak öğrenci yetiştirilmektedir.

Buna ek olarak, bu tür deneylerde kullanılan veri edinim sistemlerinin, son teknolojiler kullanılarak yeni nesil sistemlerle güncellenmesi konusunda araştırmalar yapılmaktadır. Bu araştırmalar elektronik mühendisliği alanındaki işbirlikleri ile disiplinlerarası bir boyut da taşımaktadır.

Son olarak hızlandırıcı fiziği alanında altyapı oluşturulması planlanmaktadır. Buradaki hedef, Türkiye'deki tamamiyle ulusal kaynak ve altyapı ile gerçekleştirilmiş küçük ölçekli bir hızlandırıcıyı üniversitemize kazandırmaktır.

Laboratuvarında QCD hesaplamaları için bilgisayar sistemleri bulunmaktadır.

İklim Bilimi Araştırma Laboratuvarı

Prof.Dr.M.Levent KURNAZ

Çalışma Alanları:

- GCM ve RegCM modelleri ile gelecek iklim parametrelerinin tahmini.

Gelecek iklim parametre tahminleri yapılırken birden fazla model kullanılmakta ve bu modellerin çıktısı kullanılarak yapılan analizler, gelecek ile ilgili daha doğru bilgiler vermekte, sıcaklık ve yağış parametrelerinin mevsimsel ortalamalarının değişikliği geniş bir spektrumda modellenmektedir.

- İklim Değişikliği etki analizleri (Fiziksel, ekonomik ve sosyal)

Bu analizler, doğru stratejilerin belirlenmesi açısından ülkelerin ve bölgelerin karar verme mekanizmalarına bir rehber niteliği taşıdığından literatürde önemli bir yere sahip olmaktadır.

Mevcut Ekipmanlar:

Lab PC ve Ekipman Raporu

| PC | CPU | RAM | HDD | Monitör |
|----|---|----------------|-------------|----------------------------|
| 1 | Intel® Core™ i7 CPU 950 @ 3.07GHz × 8 | 2048*3ddr 3 | 1 TB HDD | 3 adet LCD |
| 2 | Intel® Core™ i7 CPU 950 @ 3.07GHz × 8 | 2048*3ddr 3 | 1 TB HDD | Klavye & Mouse |
| 3 | Intel® Core™ i7 CPU 950 @ 3.07GHz × 8 | 2048*3ddr 3 | 1 TB HDD | 3 adet Yazıcı 1 adet |

PSİKOLOJİ BÖLÜMÜ

Bilişsel Psikoloji Laboratuvarı: Otobiyografik bellek, çalışma belleği, müzik belleği, ortak bellek, kültür ve biliş ve psikopatolojide biliş süreçleri konuları ile ilgili araştırma çalışmaları yapılmaktadır. Bu laboratuvar bünyesinde 4 öğretim görevlisi, 11 doktora öğrencisi, 8 yüksek lisans öğrencisi ve 5 lisans öğrencisi çalışmaktadır.

Gelişimsel Psikoloji Laboratuvarı: Okul öncesi çocuklarda sosyal duygusal gelişim, duygu ifade etmede kültürel farklılıklar, erken çocukluk döneminde duygusal regülasyon, çocuklarda dil kazanım süreçleri ve çalışma belleği konularında araştırmalar yürütülmektedir. Laboratuvar bünyesinde 4 öğretim görevlisi, 6 lisansüstü öğrenci çalışmaktadır.

Sosyal Psikoloji Laboratuvarı: Aile, birey, onur, duygu ifade etme kuralları, kültürleşme süreçleri açısından Türk kültürü ve kültürler arası karşılaştırma çalışmaları yapılmaktadır. Laboratuvar bünyesinde 2 öğretim görevlisi, 2 lisansüstü öğrenci görev almaktadır.

Öğrenme Laboratuvarı Laboratuvarı: Klasik koşullanma ve gözlemsel öğrenmenin hayvan cinsel davranışları üzerindeki etkisi araştırılmaktadır. Laboratuvar bünyesinde 1 öğretim görevlisi, 1 lisansüstü öğrenci görev almaktadır.

Psikobiyooloji Laboratuvarı: Laboratuvar bünyesinde 1 öğretim görevlisi, 3 lisansüstü ve 3 lisans öğrencisi görev almaktadır.

Bebek ve Çocuk Araştırmaları: Bebek ve Çocuk Gelişimi Laboratuvarı'nda, 0-10 yaş arası bebek ve çocukların sosyal-bilişsel gelişimi üzerine araştırmalar yapılmaktadır. Laboratuvar bünyesinde 1 öğretim görevlisi, Boston Üniversitesi'nden bir misafir öğrenci, 6 lisansüstü öğrenci ve 10 lisans öğrencisi görev almaktadır.

Psiko Epigenetik Laboratuvarı: PsikoEpiGenetik Laboratuvarının ana amacı psikolojik ve genetik faktörlerin insan davranışı üzerindeki etkilerini incelemektir. Şu anda özellikle genlerin bireylerin travmatik yaşam deneyimlerinin üzerindeki etkisini, bireylerin psikolojik tepkilerini (örneğin kortizol seviyeleri) ve bireylerin depresyon gibi psikolojik rahatsızlıklara karşı hassasiyet ve dirençlerini anlamak üzerine çalışıyoruz. Bu etkileşimlerin altında yatan mekanizmaların anlaşılması için epigenetik değişimler de, DNA metilasyonu gibi, araştırma konularımız dahilinde. Bu laboratuvar bünyesinde 1 öğretim görevlisi, 4-lisansüstü öğrenci ve 13 lisans öğrencisi çalışmaktadır.

E.4. BİLGİSAYAR LABORATUVAR HİZMETLERİ

| Laboratuvar Adı | Bulunduğu Kampüs | Bilgisayar Sayısı | Açık Olduğu Saatler | Yazıcı | Laboratuvarda Yüklü Programlar |
|--------------------------------------|------------------|-------------------|---------------------------|-----------|--|
| | | | | (Var/Yok) | |
| Fizik Öğrenci Eğitim Lab. | Kuzey | 16 | Ders saatlerinde açılıyor | Yok | Windows 7, Office 2010, Matlab, Linux |
| Kimya Bilgisayar Eğitim Laboratuvarı | Kuzey | 12 | 09:00-17:00 | Var | Spartan 12, Office 2010 |
| Çeviribilim Bilgisayar Laboratuvarı | Güney | 20 | 09:00-17:00 | Yok | Microsoft Office, Adobe Reader, Winzip, Trados |

II. FAALİYETLERE İLİŞKİN BİLGİ ve DEĞERLENDİRMELER

A. MALİ BİLGİLER

A.1. BÜTÇE UYGULAMA SONUÇLARI

A.1.1. BÜTÇE GİDERLERİ

2017 Yılı Ödenek ve Gerçekleşme (Ekonomik Sınıflandırma) (TL)

| HARCAMA BİRİMİ | AÇIKLAMA | K.B.Ö. | TOPLAM ÖDENEK | HARCAMA | KBÖ / TOPLAM ÖDENEK (%) | HARCAMA/ KBÖ (%) | HARCAMA/ TOPLAM ÖDENEK (%) |
|------------------------|--|----------------------|----------------------|----------------------|-------------------------|------------------|----------------------------|
| FEN-EDEBİYAT FAKÜLTESİ | 01. Personel Giderleri | 24.322.000,00 | 22.322.000,00 | 22.007.478,21 | 109% | 90% | 99% |
| FEN-EDEBİYAT FAKÜLTESİ | 02. Sos. Güv. Kurum. Devlet Primi Gid. | 3.696.000,00 | 3.706.000,00 | 3.508.046,21 | 100% | 95% | 95% |
| FEN-EDEBİYAT FAKÜLTESİ | 03 .Mal ve Hizmet Alım Giderleri | 169.800,00 | 169.800,00 | 160.998,44 | 100% | 95% | 95% |
| TOPLAM | | 28.187.800,00 | 26.197.800,00 | 25.676.522,86 | 108% | 91% | 98% |

Yıllara Göre Bütçe Ödeneklerinde Artış (TL)

| | 2016 KBÖ | 2017 KBÖ | 2018 KBÖ | 2017/2016 (%) | 2018/2017 (%) |
|--|---------------|---------------|---------------|---------------|---------------|
| FEN-EDEBİYAT FAKÜLTESİ | 27.635.800,00 | 28.187.800,00 | 29.513.000,00 | 102% | 105% |
| 01. Personel Giderleri | 24.070.000,00 | 24.322.000,00 | 25.377.100,00 | 101% | 104% |
| 02. Sos. Güv. Kurum. Devlet Primi Gid. | 3.364.000,00 | 3.696.000,00 | 3.975.200,00 | 110% | 108% |
| 03 .Mal ve Hizmet Alım Giderleri | 201.800,00 | 169.800,00 | 160.700,00 | 84% | 95% |

2017 Yılı Bütçe Uygulama Sonuçları

| HARCAMA BİRİMİ | TERTİP | EKONOMİK SINIFLANDIRMA | KBÖ | EKLENEN | DÜŞÜLEN | TOPLAM ÖDENEK | HARCAMA | KALAN |
|------------------------|------------------------------|------------------------|----------------------|------------------|---------------------|----------------------|----------------------|-------------------|
| FEN-EDEBİYAT FAKÜLTESİ | 38.08.04.32-09.4.1.00-2-01.1 | 01. | 19.181.000,00 | | 2.000.000,00 | 17.181.000,00 | 17.027.291,33 | 153.708,67 |
| FEN-EDEBİYAT FAKÜLTESİ | 38.08.04.32-09.4.1.00-2-01.2 | 01. | 5.141.000,00 | | | 5.141.000,00 | 4.980.186,88 | 160.813,12 |
| FEN-EDEBİYAT FAKÜLTESİ | 38.08.04.32-09.4.1.00-2-02.1 | 02. | 2.732.000,00 | | | 2.732.000,00 | 2.543.467,82 | 188.532,18 |
| FEN-EDEBİYAT FAKÜLTESİ | 38.08.04.32-09.4.1.00-2-02.2 | 02. | 964.000,00 | 10.000,00 | | 974.000,00 | 964.578,39 | 9.421,61 |
| FEN-EDEBİYAT FAKÜLTESİ | 38.08.04.32-09.4.1.00-2-03.2 | 03. | 36.400,00 | | | 36.400,00 | 36.309,94 | 90,06 |
| FEN-EDEBİYAT FAKÜLTESİ | 38.08.04.32-09.4.1.00-2-03.3 | 03. | 54.200,00 | 15.000,00 | | 69.200,00 | 64.369,80 | 4.830,20 |
| FEN-EDEBİYAT FAKÜLTESİ | 38.08.04.32-09.4.1.00-2-03.5 | 03. | 22.000,00 | | 15.000,00 | 7.000,00 | 3.131,28 | 3.868,72 |
| FEN-EDEBİYAT FAKÜLTESİ | 38.08.04.32-09.4.1.00-2-03.7 | 03. | 57.200,00 | | | 57.200,00 | 57.187,42 | 12,58 |
| TOPLAM | | | 28.187.800,00 | 25.000,00 | 2.015.000,00 | 26.197.800,00 | 25.676.522,86 | 521.277,14 |

A.2. FAALİYET VE PROJE BİLGİLERİ

Bu başlık altında faaliyet raporunun ilişkin olduğu yıl içinde yürütülen faaliyet ve projeler ile bunların sonuçlarına ilişkin detaylı açıklamalara yer verilecektir.

A.2.1. FAALİYET BİLGİLERİ

BİRİMİNİZ TARAFINDAN DÜZENLENEN TOPLANTILAR (*)

| | Ulusal | | | | Uluslararası | | | |
|---------------------|--------|-------------------------|-------|--------|--------------|-------------------------|-------|--------|
| | Sayısı | Katılan Personel Sayısı | | | Sayısı | Katılan Personel Sayısı | | |
| | | Akademik | İdari | Toplam | | Akademik | İdari | Toplam |
| Sempozyum ve Kongre | 4 | 128 | | 128 | 1 | 400 | | 400 |
| Konferans | 1 | 1 | | 1 | 2 | 2 | | 2 |
| Panel | | | | | | | | |
| Seminer | 56 | 211 | | 211 | 9 | 9 | | 9 |
| Söyleşi | 1 | 4 | | 4 | 2 | 24 | | 24 |
| Eğitim Semineri | 2 | 2 | | 2 | | | | |
| Çalıştay | 2 | 6 | | 6 | 2 | 5 | | 5 |
| Toplantı | 1 | 95 | | 95 | | | | |
| Atölye | | | | | 4 | 4 | | 4 |

KİMYA BÖLÜMÜ

| Tarih (ler) | Faaliyet Faaliyetin Türü “ Faaliyetin Adı”, Faaliyeti Yapan Birimin Adı. |
|-------------|---|
| 24.03.2017 | Dr.Sarp KAYA Seminer:Spectroscopic identification of surface species on electrodes in operating conditions Kimya Bölümü |
| 31.03.2017 | Dr.Gözde İNCİ Seminer:Stimuli Responsive Nanostructures via Chemical Vapor Deposition Kimya Bölümü |
| 14.04.2017 | Dr.Aligül BÜYÜKAKSOY Seminer:Development of Nanostructured Solid Oxide Fuel Cell Components for High Performance Operation Kimya Bölümü |

| | |
|------------|---|
| 3.10.2017 | Prof.Dr.Julie Bouckaert Seminer:Therapeutic value of synthetic carbohydrate polymers against chronic Escherichia coli infections Kimya Bölümü |
| 13.10.2017 | Dr.Bekir DİZMAN Seminer:Biomaterials for Medicinal and Pharmaceutical Applications Kimya Bölümü |
| 27.10.2017 | Doç. Dr. Muhammet U. Kahveci Seminer:Selected Approaches for Macromolecular Bioengineering Kimya Bölümü |
| 24.11.2017 | Yrd.Doç.Dr. Burak Ülgüt Seminer:Old Dogs, New Tricks: New Insights for Employing Impedance Spectroscopy, the Electrochemical Double Layer, and Lead Acid Batteries Kimya Bölümü |
| 29.11.2017 | Prof. Dr.Steve Granick Seminer:Surprises and Open Questions in Soft Materials Research Kimya Bölümü |
| 4.12.2017 | Dr.Emre KURUÇAYLI Seminer: Archaeometry: An Introduction to how we apply basic sciences to understand the past |

DİLBİLİM BÖLÜMÜ

| Tarih (ler) | Faaliyet Faaliyetin Türü “ Faaliyetin Adı”, Faaliyeti Yapan Birimin Adı. |
|-----------------|---|
| 8.12.2017 | Boğaziçi Linguistics Circle Konuşması - Yasin Taşdemir |
| 16.11.2017 | Ziyaretçi Araştırmacı Konuşması - Ophelie Gandon |
| 26-27 Ekim 2017 | Ziyaretçi Öğretim Üyesi Konuşmaları - Stefano Canalis |
| 14.09.2017 | Boğaziçi Linguistics Circle Konuşması: Nagihan Kısa |
| 7.06.2017 | LINGDAY- Dilbilim Günü: Markus Pöchrager, Balkız Öztürk, Didar Akar, Pavel Logaçev |
| 15.05.2017 | TİDFEST - Türk İşaret Dili ve işitme engellilik ile ilgili farkındalık uyandırma etkinliği (Sign-Hub projesi çerçevesinde) - Kadir Gökgöz, Aslı Göksel & Meltem Kelepir |
| 11.05.2017 | Dem Good Coffee Farkındalık ziyareti - Kadir Gökgöz & Elena Guerzoni |
| 29.03.2017 | Aksaray İşitme Engelliler Derneği'nde Sign-Hub projesi tanıtımı – Meltem Kelepir |
| 28.03.2017 | Meltem Kelepir'in BÜ yürütücülüğünü yaptığı Sign-Hub projesinin tanıtım etkinliği - Meltem Kelepir & Aslı Göksel |
| 15.03.2017 | Türkiye İşitme Engelliler Derneği'nde Sign-Hub projesi tanıtımı -Meltem Kelepir & Aslı Göksel |
| 3.02.2017 | Boğaziçi Linguistics Circle Konuşmaları |
| 25.01.2017 | Boğaziçi Linguistics Circle Konuşması - Filiz Mutlu |

MATEMATİK BÖLÜMÜ

| Tarihler | Faaliyetin Türü “ Faaliyetin Adı”, Faaliyeti Yapan Birimin Adı. |
|------------|--|
| 22.02.2017 | Seminer, Kadison – Singer redux, Mohan Ravichandran |
| 1.03.2017 | Seminer, Geometric Representation in the Theory of Pseudofinite Fields, Özlem Beyarslan |
| 15.03.2017 | Seminer, Some Density Ramsey type results, Konstantinos Tyros |
| 22.03.2017 | Seminer, Groups of Automorphisms with TNI-centralizers, İsmail Güloğlu |
| 29.03.2017 | Seminer, On extended Legendrian dualities and their applications, Handan Yıldırım |
| 5.04.2017 | Seminer, On the counting and growth functions of context-free languages, Flavio D’Alessandro |
| 12.04.2017 | Seminer, Contact Surgery on contact 3- manifolds, Sinem Çelik Onaran |
| 26.04.2017 | Seminer, Real analytic and entire functions, Marek Golasinski |
| 4.10.2017 | Seminer, Planar Brownian Flows with Rank – Rased Characteristics Mine Çağlar |
| 11.10.2017 | Seminer, Andrews and Bressoud Style Identities for Partitions and Overpartitions, Kağan Kurşungöz |
| 18.10.2017 | Seminer, Universality principles for zeros of random polynomials, Turgay Bayraktar |
| 25.10.2017 | Seminer, A new obstruction for Sasaki-extremal metrics, Craig Van Coevering |
| 8.11.2017 | Seminer, Topological Study of Paris og Algebraically Closed Fields, Ayhan Günaydın |
| 15.11.2017 | Seminer, Prescribing coefficients of invariant irreducible polynomials, Giorgos Kapetanakis |
| 22.11.2017 | Seminer, Distributive Laws and Unramified Graph Coverings, Atabey Kaygun |
| 6.12.2017 | Seminer, Singular Integral Operators by Means of Stable Processes and their connection to Fractional Derivatives, Deniz Karlı |
| 13.12.2017 | Seminer, Characterization of the potential smoothness of one-dimensional dirac operator and its Riesz basis property, İlker Arslan |

FİZİK BÖLÜMÜ

| Tarihler | Faaliyetin Türü “ Faaliyetin Adı”, Faaliyeti Yapan Birimin Adı. |
|------------|--|
| 22.02.2017 | Semineri “Ultrafast fiber lasers and their application: From lab to the industry” Fizik Bölümü |
| 8.03.2017 | Seminer “Nanoelectronics and spintronics research at Bogazici Universty:From magnetic skyrmions in nano-pillars to phase change memory devicies” |
| 22.03.2017 | Seminer“Cemical enrichment history and gas mass fraction of the galaxy cluster abell 3112” fizik bölümü |
| 29.03.2017 | Seminer “Superconductivity provides access to the chiral magnetic effect of an unpaired weyl cone” fizik bölümü |
| 12.04.2017 | Seminer “LHC’s future and ATLAS phase-II opgrade plans” fizik bölümü |
| 26.04.2017 | Seminer “Integrable lattice models and supersymmetric gauge theories” fizik bölümü |
| 9.05.2017 | Seminer “BCS theory of time-reversl-symmetric hofstadter-hubbard model” fizik bölümü |
| 24.03.2017 | Seminer “Non-perturbative treatment of supersymmetric theories” fizik bölümü |

| | |
|------------|--|
| 25.05.2017 | Seminer “Hybrid molecular imaging” fizik bölümü |
| 31.05.2017 | Seminer “Medical Physics:Modeling and image reconstrucion” fizik bölümü |
| 22.11.2017 | Seminer “Gravitational waves shedding a light on dark matter” fizik bölümü |
| 29.11.2017 | Seminer “Simulating some aspects of general relativity using codensed matter analogues” fizik bölümü |
| 20.12.2017 | Seminer “New (Chiral) Spin Glass and Phase Transitions between Chaoses” |

PSİKOLOJİ BÖLÜMÜ

| | Faaliyetin Türü “ <i>Faaliyetin Adı</i> ”, Faaliyeti Yapan Birimin Adı. |
|--------------------|--|
| Tarih (ler) | Faaliyet |
| 18-29 Eylül 2017 | Çalıştay Konuşmacılar: Doç. Dr. Serra Müderrisoğlu, Prof. Dr. Feyza Çorapçı Faaliyetin Türü “ <i>Faaliyetin Adı</i> ”, Faaliyeti Yapan Birimin Adı. Ev Ziyareti Temelli Aile Rehberliği Programı Çalıştayı Yer: New Hall 001 |
| 9-10 Aralık 2017 | Sempozyum Düzenleyenler: Doç. Dr. Serra Müderrisoğlu, Dr. Nur Yeniçeri Faaliyetin Türü “ <i>Faaliyetin Adı</i> ”, Faaliyeti Yapan Birimin Adı. 10. PSİKANALİTİK BAKIŞLAR Yer: BÜPAM |
| 27.10.2017 | Eğitim Semineri Düzenleyenler: Doç. Dr. Serra Müderrisoğlu, Prof. Dr. Feyza Çorapçı Faaliyetin Türü “ <i>Faaliyetin Adı</i> ”, Faaliyeti Yapan Birimin Adı. Belediye Süpervizör Eğitimi I Yer: Eğitim Fakültesi 306 |
| 22.12.2017 | Eğitim Semineri Düzenleyenler: Doç. Dr. Serra Müderrisoğlu, Prof. Dr. Feyza Çorapçı Faaliyetin Türü “ <i>Faaliyetin Adı</i> ”, Faaliyeti Yapan Birimin Adı. Belediye Süpervizör Eğitimi II Yer: Sosyoloji seminer odası |
| 9.03.2017 | Seminer (Konuşmacı: Güneş Ünal) “ <i>Behavioral Interrogation of Neuronal Circuits Underlying Fear and Anxiety</i> ”, Psikoloji Bölümü |
| 30.03.2017 | Seminer (Konuşmacı: Aikaterini Michou) “ <i>The ‘What’ and ‘Why’ of Striving for Achievement: A New Approach in Achievement Motivation</i> ”, Psikoloji Bölümü |
| 15.05.2017 | Toplantı: “ <i>Hocaların Hocası Prof. Dr. Çiğdem Kağıtçıbaşı’nu anıyoruz</i> ”, Rektörlük Konferans Salonu Panel 1, (Konuşmacı: Bilge Ataca, Ercan Alp) “ <i>Değiş(mey)en Değerler: Çocuğun Değeri Araştırması</i> ” Panel 2, (Konuşmacı: Sevda Bekman, Güler Fişek) “ <i>Erken Çocukluk Gelişimi için Önleyici Müdahaleden AÇEV’in Doğuşuna</i> ” Panel 3, (Konuşmacı: Sami Gülgöz, Fatoş Gökçen) “ <i>Çiğdem Kağıtçıbaşı’nın Yakın Geçmişteki Çalışmalarından Örnekler</i> ” |

| | |
|------------------|---|
| 19.10.2017 | Seminer (Konuşmacı: Karel Kleisner) “ <i>One of Us: Towards a New Approach to Cross-Cultural Typicality and Distinctiveness</i> ”, Psikoloji Bölümü |
| 9-10 Aralık 2017 | Sempozyum (Konuşmacı: Salman Akhtar, Saskia Von Overbeck Ottino, Sverve Varvin) “ <i>Psikanalitik Bakışlar -11: Gitmek mi, Kalmak mı? Psikanaliz ve Göç</i> ”, Albert Long Hall |

TÜRK DİLİ ve EDEBİYATI

| Tarih (ler) | Faaliyet Faaliyetin Türü “ <i>Faaliyetin Adı</i> ”, Faaliyeti Yapan Birimin Adı. |
|-------------|--|
| 28.03.2017 | Öğrenci Sempozyumu “Osmanlı Edebiyatında Tercüme ve Yeniden Yazım Sempozyumu, Türk Dili ve Edebiyatı Bölümü (Lisansüstü Öğrencileri). |

SOSYOLOJİ BÖLÜMÜ

| | Faaliyetin Türü “ <i>Faaliyetin Adı</i> ”, Faaliyeti Yapan Birimin Adı. |
|------------|---|
| 14.12.2017 | Sempozyum “ <i>Şerif Mardin Anısına</i> ”, Sosyoloji Bölümü & Siyaset Bilimi ve Uluslararası İlişkiler Bölümü |
| 21.07.2017 | Konferans “ <i>Urgency/Emergency: Infrastructural Politics of Dispossession</i> ”, Sosyoloji Bölümü |
| 19.06.2016 | Konferans “ <i>Bailed out: Work and Class in Reindustrializing U.S.</i> ” Sosyoloji Bölümü |
| 14.06.2017 | Konferans “ <i>July 15 from a Historical Perspective: Social Movements and Coups in Turkey 1908-2016</i> ” Sosyoloji Bölümü |
| 13.06.2017 | Konferans “ <i>State and Commons in West Africa: from Conflict to Concord?</i> ” Sosyoloji Bölümü |

TARİH BÖLÜMÜ

| Tarih (ler) | Faaliyet |
|--------------|---|
| | Faaliyetin Türü “ <i>Faaliyetin Adı</i> ”, Faaliyeti Yapan Birimin Adı. |
| 5 Nisan 2017 | Konferans Abtullah Kuran’ı Anma Toplantıları: Cemal Kafadar, Evliya Çelebi's Encounter with the Arts of the Frenks: A Question of Verisimilitude and Realism in Ottoman Self-Evaluation" |
| 2 Mart 2017 | Seminer Prof. Molly Greene, "The Ottoman Empire through a Greek Lens", |

| | |
|------------------------|---|
| 27 Temmuz 2017 | Seminer Carolina Acosta Alzuru, "Telenovelas: A Looking Glass into Media, Culture and Society", |
| 19.09.2017 | Seminer Dr. Yasar Tolga Cora, "Whither the Millet? Intra-Communal Struggle among the Ottoman Armenians in the Mid-Nineteenth Century", |
| 30.10.2017 | Seminer Dr. Kerim Altuğ, Istanbul Zaim University; ""Defenses for the Comai?: Some remarks on the building activities during the reigns of Anastasius and Justinian along the Upper Euphrates", |
| 6.11.2017 | Seminer Asst. Prof. B. Tolga Uyar, "The Artistic Bonds between Byzantium, Seljuk Rüm, and the Eastern Mediterranean World: Visual and Material Culture in Late Medieval Cappadocia" |
| 23.11.2017 | Seminer Assoc. Prof. Hasan Peker, "New Discoveries of Turco-Italian Excavations at Karkemish" |
| 30.11.2017 | Seminer Asst. Prof. Noah Kaye, "Overnight Empire: The Attalids of Pergamon and Anatolia" |
| 5.12.2017 | Seminer Boris Adjemian, PhD, "Victim Testimonies and Understanding Mass Violence: The Armenian Case" |
| 18 Aralık 2017 | Seminer Dr. Türkan Pilavcı, "Embodying the Sacrifice: Agency of the Hittite Libation Vessels in Ritual", Monday, |
| 30 Mayıs-1 Aralık 2017 | Atölye:Elif Ünlü " <i>Ceramics of Boğaziçi University Excavations at Tarsus-Gözlükule/Tarsus-Gözlükule Boğaziçi Üniversitesi Kazıları Seramiklerinin Değerlendirilmesi</i> ", 3rd Cilicia Chronology Workshop, Tarsus, Boğaziçi Arkeoloji ve Araştırma Merkezi, |
| 2017, February 18, | Atölye:Aslı Özyar, Tarsus-Gözlükule Excavations Research Center Inauguration Ceremony, Tarsus, Mersin, <i>Boğaziçi Üniversitesi, Halet Çambel-Nail Çakırhan Arkeoloji, Geleneksel Mimarlık ve Tarih Uygulama ve Araştırma Merkezi</i> |
| 2017, May 30- June 1 | Atölye:Aslı Özyar, 3 rd Cilician Chronology Workshop, Tarsus-Gözlükule Kazıları Araştırma Merkezi, Tarsus, Mersin, <i>Boğaziçi Üniversitesi, Halet Çambel-Nail Çakırhan Arkeoloji, Geleneksel Mimarlık ve Tarih Uygulama ve Araştırma Merkezi</i> |
| 2017, June 28-August 4 | Atölye:Aslı Özyar, Tarsus-Gözlükule Excavations Field Season, Tarsus, Mersin, <i>Boğaziçi Üniversitesi, Halet Çambel-Nail Çakırhan Arkeoloji, Geleneksel Mimarlık ve Tarih Uygulama ve Araştırma Merkezi</i> |

BATI DİLLERİ ve EDEBİYATLARI BÖLÜMÜ

| Tarih (ler) | Faaliyet Faaliyetin Türü "Faaliyetin Adı", Faaliyeti Yapan Birimin Adı. |
|-------------|---|
| 26.10.2017 | Söyleşi Ethan Guagliardo. "Experiencing Authority: Hamlet and Political Aesthetics" |
| 26.10.2017 | Söyleşi "Oya Başak Kitabını Anlatıyor: Kahkahanın Derinliği" |

MOLEKÜLER BİYOLOJİ ve GENETİK

| Tarihler | Faaliyetin Türü "Faaliyetin Adı", Faaliyeti Yapan Birimin Adı. |
|------------|---|
| 1.08.2017 | Moleküler Biyoloji Derneği Uluslararası Kongresi (Ağustos 2017) |
| 17.02.2017 | Seminer "Understanding the evolutionary histories of species using genetics: The cases of the bent-winged bat and the great white shark" Moleküler Biyoloji ve Genetik Bölümü |

| | |
|------------|---|
| 24.02.2017 | Seminer “miRNAs at the end of life: a perspective from <i>C. elegans</i> ” Moleküler Biyoloji ve Genetik Bölümü |
| 3.03.2017 | Seminer “MicroRNA Exocytosis by Large Dense-Core Vesicle Fusion: MicroRNA Can be a Novel Neuromodulator” Moleküler Biyoloji ve Genetik Bölümü |
| 17.03.2017 | Seminer “Text Mining for Biology” Moleküler Biyoloji ve Genetik Bölümü |
| 31.03.2017 | Seminer “Cytogenetic and Cytological Effects of Diclofenac in the Test Systems” Moleküler Biyoloji ve Genetik Bölümü |
| 7.04.2017 | Seminer “Binding of Canonical Wnt Ligands to Their Receptor Complexes Occurs in Ordered Plasma Membrane Environments” Moleküler Biyoloji ve Genetik Bölümü |
| 27.04.2017 | Seminer “Target Identification of MHV68 miRNAs and Characterization of a miRNA-antisense Long Noncoding RNA” Moleküler Biyoloji ve Genetik Bölümü |
| 26.05.2017 | Seminer “Pharmacogenetics: how genetic variation interacts with drug response altered expression of methylenetetrahydrofolate reductase (MTHFR) modifies response to methotrexate (MTX) and mechanisms of resistance to MEK inhibition in BRAF mutant colorectal cancer” Moleküler Biyoloji ve Genetik Bölümü |
| 30.05.2017 | Seminer “Cachexia and Brown Fat: a Burning Issue in Cancer” Moleküler Biyoloji ve Genetik Bölümü |
| 14.06.2017 | Seminer “Thrombotic and Inflammatory Complications in Human Metabolic Diseases” Moleküler Biyoloji ve Genetik Bölümü |
| 20.06.2017 | Seminer “Protein Kinase C Signaling in Health and Disease” Moleküler Biyoloji ve Genetik Bölümü |
| 21.06.2017 | Seminer “Pinpointing DNA Damage, Repair and the Effect of a Mutation” Moleküler Biyoloji ve Genetik Bölümü |
| 6.10.2017 | Seminer “Mitochondrial Stress Signaling in Oxidative Phosphorylation-Defective Mouse Models” Moleküler Biyoloji ve Genetik Bölümü |
| 20.10.2017 | Seminer “Bag1 Isoforms are Involved in Endoplasmic Reticulum Associated Protein Degradation” Moleküler Biyoloji ve Genetik Bölümü |
| 27.10.2017 | Seminer “Neuro-Genetics of Emotional Behaviors” Moleküler Biyoloji ve Genetik Bölümü |
| 3.11.2017 | Seminer “Genetically Arming the Immune System” Moleküler Biyoloji ve Genetik Bölümü |
| 15.11.2017 | Seminer “Design of Disulfide-Free Antibody Mimetics Against Activated RAS Proteins” Moleküler Biyoloji ve Genetik Bölümü |
| 24.11.2017 | Seminer “The role of Chromatin in Mouse Embryonic Stem Cell Lineage Commitment” |

FELSEFE BÖLÜMÜ

| Tarihler | Faaliyetin Türü “ <i>Faaliyetin Adı</i> ”, Faaliyeti Yapan Birimin Adı. |
|--------------|---|
| 1-2 .12.2017 | Çalıştay “ <i>Embodied Agency</i> ”, Felsefe Bölümü |
| 17.05.2017 | Çalıştay, “ <i>Normativity in Action II: From Logic to Ethics</i> ”, Felsefe Bölümü |

DİĞER KURULUŞ VE DİĞER ÜNİVERSİTELER TARAFINDAN DÜZENLENEN TOPLANTILAR

| | Ulusal | | | | Uluslararası | | | |
|---------------------|------------|-------------------------|-------|------------|--------------|-------------------------|-------|------------|
| | Sayısı | Katılan Personel Sayısı | | | Sayısı | Katılan Personel Sayısı | | |
| | | Akademik | İdari | Toplam | | Akademik | İdari | Toplam |
| Sempozyum ve Kongre | 28 | 28 | | 28 | 19 | 19 | | 19 |
| Konferans | 12 | 12 | | 12 | 112 | 112 | | 112 |
| Panel | 10 | 10 | | 10 | 2 | 2 | | 2 |
| Seminer | 6 | 6 | | 6 | 30 | 30 | | 30 |
| Eğitim Semineri | 1 | 1 | | 1 | 5 | 5 | | 5 |
| Çalıştay | 10 | 10 | | 10 | 19 | 19 | | 19 |
| Toplantı | 11 | 11 | | 11 | 46 | 46 | | 46 |
| Diğer | 47 | 47 | | 47 | 88 | 88 | | 88 |
| Kurultay | 3 | 3 | | 3 | 1 | 1 | | 1 |
| Workshop | 3 | 3 | | 3 | 6 | 6 | | 6 |
| Atölye | 3 | 3 | | 3 | 4 | 4 | | 4 |
| Proje | 4 | 4 | | 4 | 14 | 14 | | 14 |
| Kolokyum | 4 | 4 | | 4 | 14 | 14 | | 14 |
| Toplam | 142 | 142 | | 142 | 360 | 360 | | 360 |

YAYINLARLA İLGİLİ FAALİYET BİLGİLERİ

Bilimsel Yayınlar

| BİRİMİN ADI | Kitap | Kitap Bölümü | Makale | Bildiri | Araş. Rap. | Diğer |
|---------------------|-----------|--------------|------------|-----------|------------|-----------|
| TARİH | 1 | 23 | 13 | 0 | 0 | 2 |
| SOSYOLOJİ | 1 | 3 | 7 | 0 | 0 | 0 |
| PSİKOLOJİ | 1 | 2 | 18 | 13 | 0 | 2 |
| FELSEFE | 2 | 5 | 8 | 1 | 0 | 2 |
| BATI DİL. Ve ED. | 1 | 2 | 9 | 0 | 0 | 0 |
| ÇEVİRİBİLİM | 0 | 0 | 8 | 3 | 0 | 4 |
| DİLBİLİM | 1 | 19 | 2 | 6 | 0 | 3 |
| MATEMATİK | 0 | 1 | 10 | 3 | 0 | 0 |
| MOL.BİO ve GEN. | 1 | 1 | 13 | 5 | 0 | 2 |
| KİMYA | 0 | 0 | 34 | 21 | 0 | 0 |
| FİZİK | 0 | 0 | 196 | 19 | 1 | 1 |
| TÜRK DİLİ ve ED. | 2 | 0 | 11 | 1 | 0 | 0 |
| TÜRKÇE DERS. KOORD. | 0 | 0 | 1 | 0 | 0 | 0 |
| HUM DERS. KOORD. | 0 | 3 | 0 | 1 | 0 | 0 |
| Toplam | 10 | 59 | 330 | 73 | 1 | 16 |

Kimya Bölümü

Bildiriler

1. Guven MN, Altuncu S, Bal T, Kizilel S, Avcı D, “Crosslinker-Tailored Hydrogels with Bisphosphonic Acid Functionality ”, APME 2017 12th International Conference on Advanced Polymers via Macromolecular Engineering, 2017, Belçika, Advanced Polymers via Macromolecular Engineering, 1, -, 2017.
2. Prof.Dr.Duygu AVCI SEMİZ APME 2017 12th International Conference on Advanced Polymers via Macromolecular Engineering isimli konferans “Nover Phosphonate-and Bisphosphonate-functionalized poly(Beta-amino ester) network polymers ve Synthesis and evaluation of both phosphonic-and bisphosphonic acid functionalized crosslinkers for longer-lasting dental fillings” Belçika, Ghent 21-25 Mayıs 2017
3. Prof.Dr.Tereza VARNALI Astrobiology Science Conference 2017 isimli konferans “Novel Iron Complexing Structures For Scytonemin Family Molecules” ABD, Mesa Arizona 22-30 Nisan 2017
4. Prof.Dr.İlknur DOĞAN 18th Tetrahedron Symposium isimli sempozyum “Determination of Barriers to Rotation of Atropisomeric Thiohydantoin Derivatives” Macaristan, Budapeşte 27-30 Haziran 2017
5. Prof.Dr.Amitav SANYAL ANCON-2017/International Congress on Chemistry and Materials Science isimli konferans “Tailoring Polymeric Interfaces for Diagnostics and Delivery” Ankara 5-6 Ekim 2017
6. Prof.Dr.İlknur DOĞAN Chirality 2017 isimli sempozyum “ Chiral hemiaminals from single enantiomer 2-iminothiazolidine-4-ones” Tokyo/Japonya 8-14 Temmuz 2017
7. Prof.Dr.Ayşe Neren ÖKTE, SP6 6th International Conference on Semiconductor Photochemistry“isimli konferans ZIF-8 supported Nanocomposites for Photocatalytic Degradation of Organic Pollutants” Almanya, Oldenburg- 11-14 Eylül 2017
8. Prof.Dr.Ayşe Neren ÖKTE ,8th World Congress on Oxidation Catalysis isimli konferans “ Montmorillonite Supported ZnO Catalysts” Polonya, Krakow 3-8 Eylül 2017
9. Doç.Dr.Şaron ÇATAK SBDD 2017- Computational Advances in Drug Discovery isimli konferans “Probing Optical Properties of Thiophene- Derivatives for Two-Photon Absorption” Lausanne, İsviçre 4-8 Eylül 2017
10. Doç.Dr.Bülent AKGÜN American Physical Society March Meeting isimli konferans “Structure of Irreversibly Adsorbed Star Polymers” Amerika, New Orleans 12-18 Mart 2017
11. Doç.Dr.Başak KAYITMAZER American Chemical Society 253rd National Meeting isimli konferans “Coacervates from Biopolymers for Cartilage Tissue Regeneration” San Francisco 1-7 Nisan 2017
12. Doç.Dr.Bülent AKGÜN 29.Ulusal Kimya Kongresi “Yıldız Polimerlerden Oluşan Ölü Katmanların Oluşum ve Yapıları” Ankara 10-14 Eylül 2017
13. Doç.Dr.Bülent AKGÜN, NanoTR 13 isimli konferans “Mobility of Star Polymers in Thin Films” Türkiye, Antalya 22-26 Ekim 2017
14. Yrd.Doç.Dr.Oktay DEMİRCAN 29.Ulusal Kimya Kongresi “Orta Sıcaklıkta Çalışan Katı Oksit Yakıt Pilleri (KOYP) için Yeni ve Üstün Nitelikli Katot Malzemeleri” Ankara 10-14 Eylül 2017
15. Öğr.Gör. Şule EROL GÜNAL ,26th International Society of Heterocyclic Chemistry (ISHC 2017) isimli konferans “Synthesis of 2-thioxo-quinazolin-4-ones” Almanya, Regensburg- 3-8 Eylül 2017
16. Ar-Gör Ayşenur Eslem KISA 29.Ulusal Kimya Kongresi “Orta Sıcaklıkta Çalışan Katı Oksit Yakıt Pilleri (KOYP) için Yeni ve Üstün Nitelikli Katot Malzemeleri” Ankara 10-14 Eylül 2017

17. Ar-gör Duygu TUNCEL 8th World Congress on Oxidation Catalysis isimli konferans "Methyl Orange and Methylene Blue Decolorization in the Presence of MOF- Supported Structures" Polonya, Krakow 4-7 Eylül 2017
18. Ar-Gör Duygu TUNCEL SP6 6th International Conference on Semiconductor Photochemistry isimli konferans "Photocatalytic Decomposition of azo dyes by ZnO-Basolite- Nanocomposites" Almanya, Oldenburg 7-15 Eylül 2017
19. Ar-Gör Duygu AYDIN 29.Ulusal Kimya Kongresi "Tiyol-Disülfid Yer Değiştirme Reaksiyonu Kullanılarak Biyobozunur Hidrojellerin Sentezi" Ankara 10-17 Eylül 2017
20. Ar-Gör Nurçiçek KEKEÇ ICPC 2017: 19th International Conference on Polymer Chemistry isimli konferans "Applicability of Polyisobutylene-Based Polyurethane Structures in Biomedical Disciplines:Some Callification and Protein Adsordtion Studies Paris,Fransa 20-21 Kasım 2017
21. Ar-Gör Şenel TEKE TUNCEL 26th International Society of Heterocyclic Chemistry (ISHC 2017) isimli konferans " Synthesis of 2-Iminothiazolidine-4-one Derivativer as Single Enantiomers" Almanya, Regensburg 3-8 Eylül 2017

Makale:

1. Understanding the Impact of Thiophene/Furan Substitution on Intrinsic Charge-Carrier MobilityTuran, H. T., Yavuz, I., **Aviyente, V.**, *Journal of Physical Chemistry C*, 121(46), 25682–25690, **2017**, Impact Factor: 4.536
1. Bismuth Nitrate-Promoted Disproportionative Condensation of Indoles with Cyclohexanone: A New-Type Azafulvenium Reactivity of IndoleKilic, H., Bayindir, S., Erdogan, E., Agopcan Cinar, S., Konuklar, F. A. S., Bali, S. K., Saracoglu, N., **Aviyente, V.**, *New Journal of Chemistry*, 41, 9674-9687, **2017**, Impact Factor: 3.269
2. Functionalization of Reduced Graphene Oxide via Thiol–Maleimide “Click” Chemistry: Facile Fabrication of Targeted Drug Delivery VehiclesOz, Y., Barras, A., **Sanyal, R.**, Boukherroub, R., Szunerits, S., **Sanyal, A.**, *ACS Applied Materials & Interfaces*, 9(39), 34194-34203, **2017**, Impact Factor: 7.823
3. Asymmetric Synthesis of 3,4-Disubstituted 2-(Trifluoromethyl)pyrrolidines through Rearrangement of Chiral 2-(2,2,2-Trifluoro-1-hydroxyethyl)azetidinesDolfen, J., Boydas, E. B., Van Speybroeck, V., **Catak, S.**, Van Hecke, K., D'hooghe, M., *The Journal of Organic Chemistry*, 82(19), 10092-10109, **2017**, Impact Factor: 4.849
4. Urea Dimethacrylates Functionalized with Bisphosphonate/Bisphosphonic Acid for Improved Dental MaterialsGüven, M. N., Akyol, E., Demir Duman, F., Yagci Acar, H., Karahan, O., **Avci, D.**, *Journal of Polymer Science Part A-Polymer Chemistry*, 55(19), 3195-3204, **2017**, Impact Factor: 2.598
5. Low Cost Bifunctional Initiators for Bidirectional Living Cationic Polymerization of Olefins. I. Isobutylene**Nugay, T.**, Keszler, B. L., Deodhar, T., **Nugay, N.**, Kennedy, J. P., *Journal of Polymer Science Part A-Polymer Chemistry*, 55(22), 3716-3724, **2017**, Impact Factor: 2.598
6. Magnetic Reduced Graphene Oxide Loaded Hydrogels: Highly Versatile and Efficient Adsorbents for Dyes and Selective Cr(VI) Ions RemovalHalouane, F., Oz, Y., Meziane, D., Barras, A., Juraszek, J., Singh, S. K., Kurungot, S., Shaw, P. K., **Sanyal, R.**, Boukherrouba, R., **Sanyal, A.**, Szunerits, S., *Journal of Colloid and Interface Science*, 507, 360-369, **2017**, Impact Factor: 4.233
7. Surface-Anchored Thiol-Reactive Soft Interfaces: Engineering Effective Platforms for Biomolecular Immobilization and SensingGevrek, T. N., Kosif, I., **Sanyal, A.**, *ACS Applied Material & Interfaces*, 9(33), 27946-27954, **2017**, Impact Factor: 7.504
8. Bismuth Nitrate-Promoted Disproportionative Condensation of Indoles with Cyclohexanone: a New-Type Azafulvenium Reactivity of IndoleKilic, H., Bayındır, S., Erdogan, E., Agopcan Cinar, S., Konuklar, F. A. S., Bali, S. K., Saracoglu, N., **Aviyente, V.**, *New Journal of Chemistry*, 41, 9674-9687, **2017**, Impact Factor: 3.269
9. Diels–Alder “Clickable” Biodegradable Nanofibers: Benign Tailoring of Scaffolds for Biomolecular Immobilization and Cell GrowthKalaoglu-Altan, O. I., Kirac-Aydin, A., Sumer Bolu, B., **Sanyal, R.**, **Sanyal, A.**, *Bioconjugate Chemistry*, 28(9), 2420-2428, **2017**, Impact Factor: 4.574

10. Dendrons and Multiarm Polymers with Thiol-Exchangeable Cores: A Reversible Conjugation Platform for Delivery Gok, O., Erturk, P., Sumer Bolu, B., Gevrek, T. N., **Sanyal, R., Sanyal, A.**, *Biomacromolecules*, 18(8), 2463–2477, **2017**, Impact Factor: 5.246
11. Hydroxyl Radical-Mediated Degradation of Diclofenac Revisited: a Computational Approach to Assessment of Reaction Mechanisms and By-products Agopcan Cinar, S., Ziylan-Yavaş, A., **Catak, S.**, Ince, N. H., **Aviyente, V.**, *Environmental Science and Pollution Research*, 24(22), 18458–18469, **2017**, Impact Factor: 3.028
12. Synthesis of 4-Membered Ring Alkaloid Analogues via Intramolecular [2+2] Cycloaddition Involving Keteniminium Salt Intermediates Kolleth, A., Lumbroso, A., Tanriver, G., **Catak, S.**, Sulzer-Mossé, S., De Mesmaeker, A., *Tetrahedron Letters*, 58(30), 2904–2909, **2017**, Impact Factor: 2.193
13. Orthogonal Thiol–ene ‘Click’ Reactions: A Powerful Combination for Fabrication and Functionalization of Patterned Hydrogels Cengiz, N., Gevrek, T. N., **Sanyal, R., Sanyal, A.**, *Chemical Communications*, 53, 8894–8897, **2017**, Impact Factor: 6.319
14. Assessing Protein–Ligand Binding Modes with Computational Tools: the Case of PDE4B Çifci, G., **Aviyente, V.**, Akten, D. E., Monard, G., *Journal of Computer-Aided Molecular Design*, 31(6), 563–575, **2017**, Impact Factor: 3.028
15. 1,3-Dipolar Cycloaddition Reactions of Low-Valent Rhodium and Iridium Complexes with Arylnitrile N-Oxides Ugur, I., Agopcan Cinar, S., Dedeoglu, B., **Aviyente, V.**, Liu, P., Liu, F., Houk, K. N., Jiménez-Osés, G., *Journal of Organic Chemistry*, 82(10), 5096–5101, **2017**, Impact Factor: 4.785
16. Hooked on Cryogels: A Carbamate Linker Based Depot for Slow Drug Release Aydin, D., Arslan, M., **Sanyal, A., Sanyal, R.**, *Bioconjugate Chemistry*, 28(5), 1443–1451, **2017**, Impact Factor: 4.574
17. Probing Optical Properties of Thiophene Derivatives for Two-Photon Absorption Sengul, O., Boydas, E. B., Pastore, M., Sharmouk, W., Gros, P. C., **Catak, S.**, Monari, A., *Theoretical Chemistry Accounts*, 136, 67, **2017**, Impact Factor: 1.806
18. Targeting to the Bone: Alendronate-Directed Combretastatin A-4 Bearing Antiangiogenic Polymer–Drug Conjugates Karacivi, M., Sumer Bolu, B., **Sanyal, R.**, *Molecular Pharmaceutics*, 14(5), 1373–1383, **2017**, Impact Factor: 4.682
19. Evidence and Limits of Universal Topological Surface Segregation of Cyclic Polymers He, Q., Wang, S.-F., Hu, R., **Akgun, B.**, Tormey, C., Peri, S., Wu, D. T., Foster, M. D., *Physical Review Letters*, 118, 167801, **2017**, Impact Factor: 7.645
20. Diels-Alder "Clickable" Polymer Brushes: A Versatile Catalyst-Free Conjugation Platform Yuksekdog, Y. N., Gevrek, T. N., **Sanyal, A.**, *ACS Macro Letters*, 6(4), 415–420, **2017**, Impact Factor: 6.073
21. Reversible Light-Switching of Enzymatic Activity on Orthogonally Functionalized Polymer Brushes Dübner, M., Cadarso, V. J., Gevrek, T. N., **Sanyal, A.**, Spencer, N. D., Padeste, C., *ACS Applied Materials & Interfaces*, 9(11), 9245–9249, **2017**, Impact Factor: 7.823
22. Transport-Limited Adsorption of Plasma Proteins on Bimodal Amphiphilic Polymer Co-Networks: Real-Time Studies by Spectroscopic Ellipsometry Guzman, G., Bhaway, S. M., **Nugay, T.**, Vogt, B. D., Cakmak, M., *Langmuir*, 33(11), 2900–2910, **2017**, Impact Factor: 3.993
23. Multiscale Modeling of Poly(2-isopropyl-2-oxazoline) Chains in Aqueous Solution Furuncuoğlu Özaltn, T., **Aviyente, V.**, Atilgan, C., Demirel, L., *European Polymer Journal*, 88, 594–604, **2017**, Impact Factor: 3.485
24. Multiarm Star Polymers with a Thermally Cleavable Core: A “Grafting-from” Approach Paves the Way Munkhbat, O., Gok, O., **Sanyal, R., Sanyal, A.**, *Journal of Polymer Science Part A-Polymer Chemistry*, 55(5), 885–893, **2017**, Impact Factor: 2.598
25. Interplay between Molecular Packing, Drug Loading, and Core Cross-Linking in Bottlebrush Copolymer Micelles Unsal, H., Onbulak, S., Calik, F., Er-Rafik, M., Schmutz, M., **Sanyal, A.**, Rzyayev, J., *Macromolecules*, 50(4), 1342–1352, **2017**, Impact Factor: 5.728

26. Bisphosphonate-Functionalized Poly(β -amino ester) Network Polymers Guven, M. N., Altuncu, M. S., Demir Duman, F., Eren, T. N., Yagci Acar, H., **Avci, D.**, *Journal of Biomedical Materials Research Part A*, 105(5), 1412–1421, **2017**, Impact Factor: 3.263
27. Synthesis and Characterization of La_{0.595}V_{0.005}Sr_{0.4}CoO_{3- δ} as a Novel Cathode Material for Solid Oxide Fuel Cells (SOFC) Kisa, A. E. **Demircan, O.**, *Journal of Sol-Gel Science and Technology*, 82(2), 352–362, **2017**, Impact Factor: 1.473
28. Design of a Thermally Controlled Sequence of Triazolinedione-Based Click and Transclick Reactions Houck, H. A., De Bruycker, K., Billiet, S., Dhanis, B., Goossens, H., **Catak, S.**, Van Speybroeck, V., Winne, J. M., Du Prez, F., *Chemical Science*, 8, 3098-3108, **2017**, Impact Factor: 9.144
29. "Clickable" Nanogels via Thermally Driven Self-Assembly of Polymers: Facile Access to Targeted Imaging Platforms using Thiol-Maleimide Conjugation Aktan, B., Chambre, L., **Sanyal, R., Sanyal, A.**, *Biomacromolecules*, 18(2), 490–497, **2017**, Impact Factor: 6.001
30. Zero-Order Antibiotic Release from Multilayer Contact Lenses: Nonuniform Drug and Diffusivity Distributions Produce Constant-Rate Drug Delivery Guzman, G., Es-haghi, S. S., **Nugay, T.**, Cakmak, M., *Advanced Healthcare Materials*, 6(3), 1600775, **2017**, Impact Factor: 6.019
31. The Effect of ZnO or TiO₂ Loaded Nanoparticles on the Adsorption and Photocatalytic Performance of Cu-BTC and ZIF-8 MOFs **Okte, A. N.**, Karamanis, D., Chalkia, E., Tuncel, D., *Materials Chemistry and Physics*, 187, 5-10, **2017**, Impact Factor: 2.357
32. Photothermally Triggered on-demand Insulin Release from Reduced Graphene Oxide Modified Hydrogels Teodorescu, F., Oz, Y., Queniat, G., Abderrahmani, A., Foulon, C., Lecoeur, M., **Sanyal, R., Sanyal, A.**, Boukherroub, R., Szunerits, S., *Journal of Controlled Release*, 246, 164-173, **2017**, Impact Factor: 8.450
33. Thermodynamics of Complex Coacervation **Kayitmazer, A. B.**, *Advances in Colloid and Interface Science*, 239, 169–177, **2017**, Impact Factor: 7.813
34. Tandem Addition of Phosphite Nucleophiles Across Unsaturated Nitrogen-Containing Systems: Mechanistic Insights on Regioselectivity Debrouwer, W., Hertsen, D., Heugebaert, T. S. A., Boydas, E. B., Van Speybroeck, V., **Catak, S.**, Stevens, C. V., *Journal of Organic Chemistry*, 82(1), 188–201, **2017**, Impact Factor: 4.785

Dilbilim Bölümü

Kitap

1. Quer, J., Cecchetto, C., Donati, C., Geraci, C., Kelepir, M., Pfau, R. & M. Steinbach (yay.haz.). 2017. SignGram Blueprint-A Guide to Sign Language Grammar Writing. Mouton de Gruyter.

Kitap Bölümü

1. Branchini, C. & M. Kelepir. 2017. Coordination of clauses. Quer, J., Cecchetto, C., Donati, C., Geraci, C., Kelepir, M., Pfau, R. & M. Steinbach (yay.haz.). SignGram Blueprint-A Guide to Sign Language Grammar Writing. Mouton de Gruyter. 404-414.
2. Branchini, C. & M. Kelepir. 2017. Subordination. Quer, J., Cecchetto, C., Donati, C., Geraci, C., Kelepir, M., Pfau, R. & M. Steinbach (yay.haz.). SignGram Blueprint-A Guide to Sign Language Grammar Writing. Mouton de Gruyter. 415-426.
3. Branchini, C. & M. Kelepir. 2017. Relative clauses. Quer, J., Cecchetto, C., Donati, C., Geraci, C., Kelepir, M., Pfau, R. & M. Steinbach (yay.haz.). SignGram Blueprint-A Guide to Sign Language Grammar Writing. Mouton de Gruyter. 442-458.
4. Cecchetto, C. & M. Kelepir. 2017. Interrogatives. Quer, J., Cecchetto, C., Donati, C., Geraci, C., Kelepir, M., Pfau, R. & M. Steinbach (yay.haz.). SignGram Blueprint-A Guide to Sign Language Grammar Writing. Mouton de Gruyter. 290-302.

5. Cecchetto, C., M. Steinbach & M. Kelepir. 2017. The meaning of embedded clauses. Quer, J., Cecchetto, C., Donati, C., Geraci, C., Kelepir, M., Pfau, R. & M. Steinbach (yay.haz.). *SignGram Blueprint-A Guide to Sign Language Grammar Writing*. Mouton de Gruyter. 636-647.7
6. Donati, C., Özsoy, A. S. & Göksel, A. (2017). Argument clauses. In: J. Quer, C. Cecchetto, C. Donati, C. Geraci, M. Kelepir, R. Pfau & M. Steinbach (Eds.), *SignGram Blueprint: A guide to sign language grammar writing*. Berlin: Mouton de Gruyter.
7. Göksel, A. & Pfau, R. (2017). The non-native lexicon. In: J. Quer, C. Cecchetto, C. Donati, C. Geraci, M. Kelepir, R. Pfau & M. Steinbach (Eds.), *SignGram Blueprint: A guide to sign language grammar writing*. Berlin: Mouton de Gruyter.
8. Göksel, A. (2017). Preliminary considerations (Morphology section). In: J. Quer, C. Cecchetto, C. Donati, C. Geraci, M. Kelepir, R. Pfau & M. Steinbach (Eds.), *SignGram Blueprint: A guide to sign language grammar writing*. Berlin: Mouton de Gruyter.
9. Göksel, A. & Pfau, R. (2017). Compounding. In: J. Quer, C. Cecchetto, C. Donati, C. Geraci, M. Kelepir, R. Pfau & M. Steinbach (Eds.), *SignGram Blueprint: A guide to sign language grammar writing*. Berlin: Mouton de Gruyter.
10. Göksel, A. & Pfau, R. (2017). Definitions and Challenges (Morphology section). In: J. Quer, C. Cecchetto, C. Donati, C. Geraci, M. Kelepir, R. Pfau & M. Steinbach (Eds.), *SignGram Blueprint: A guide to sign language grammar writing*. Berlin: Mouton de Gruyter.
11. Göksel, A., Barberá, G. & Kimmelman, B. (2017). Information structure. In: J. Quer, C. Cecchetto, C. Donati, C. Geraci, M. Kelepir, R. Pfau & M. Steinbach (Eds.), *SignGram Blueprint: A guide to sign language grammar writing*. Berlin: Mouton de Gruyter.
12. Kelepir, M., Cecchetto, C. & M. Steinbach. 2017. Adverbial clauses. Quer, J., Cecchetto, C., Donati, C., Geraci, C., Kelepir, M., Pfau, R. & M. Steinbach (yay.haz.). *SignGram Blueprint-A Guide to Sign Language Grammar Writing*. Mouton de Gruyter. 459-485.
13. Özsoy, S. & M. Kelepir. 2017. Adjectives. Quer, J., Cecchetto, C., Donati, C., Geraci, C., Kelepir, M., Pfau, R. & M. Steinbach (yay.haz.). *SignGram Blueprint-A Guide to Sign Language Grammar Writing*. Mouton de Gruyter. 513-518.
14. Öztürk, B. and E. Taylan (2017) Omnipresent little vP in Pazar Laz. In D'Alessandro, I. Franco and A. J. Gallego (eds.) *The Verbal Domain*. Oxford University Press, Oxford.
15. Taylan, E. ve B. Öztürk (2017) Türkçe ile Lazca arasındaki çatı uyumsuzlukları. Kansu Yetkiner, N. and M. Şahin (haz.). *Dilbilim Çeviribilim Yazıları*. Anı Yayıncılık, Ankara.
16. Pfau, R. & Göksel, A. (2017). Derivation. In: J. Quer, C. Cecchetto, C. Donati, C. Geraci, M. Kelepir, R. Pfau & M. Steinbach (Eds.), *SignGram Blueprint: A guide to sign language grammar writing*. Berlin: Mouton de Gruyter.
17. Pfau, R., Göksel, A. & Costello, B. (2017). Classifiers. In: J. Quer, C. Cecchetto, C. Donati, C. Geraci, M. Kelepir, R. Pfau & M. Steinbach (Eds.), *SignGram Blueprint: A guide to sign language grammar writing*. Berlin: Mouton de Gruyter.
18. Schlenker, P., Göksel, A., Cecchetto, C. & Steinbach, M. (2017). In: J. Quer, C. Cecchetto, C. Donati, C. Geraci, M. Kelepir, R. Pfau & M. Steinbach (Eds.), *SignGram Blueprint: A guide to sign language grammar writing*. Berlin: Mouton de Gruyter.
19. Bağrıaçık, M., A. Göksel, & A. Ralli. (2017). 'Copying compound structure; The case of Phrasiot Greek', in C. Trips & J. Kornfilt (Eds.) *Further investigations into the Nature of Phrasal Compounding*, 181-227. Language Science Press.

Makale

1. Gökçöz, K. (2017) . Commentary on Bos (1998). *Sign Language & Linguistics*, 20:2, 271-279.
2. Topaloğlu, S. & Mine N. (2017). Sınırlayıcı Odak Parçacığı *Sadece*'nin Edinimi. *Dilbilim Araştırmaları Dergisi*, 2017/1, 1-28

Bildiri

1. Kelepir, M., A. Özkul & E. T. Özparlak. (2017). Expressing clusivity distinctions in non-specific indefinites in Turkish Sign Language (TİD), 53rd Chicago Linguistics Society Conference, Chicago Üniversitesi, A.B.D.
2. Nakipoğlu, M., B. Avar & M. Hendek. (2017). Türkçede Üye Yapısı ve Durum Eklerinin Edinimi: Köpeği sarılıp, ineği şaşırıp, filden gülmek!. *Ulusal Dilbilim Kurultayı Bildiri Kitapçığı*. Ankara Üniversitesi Yayınları

3. Topaloğlu, S. & M. Nakiöğlu (2017). How Turkish-speaking children interpret pre-verbal sadece ‘only’: the role of prosody and pragmatics. In M. LaMendola & J. Scott (Eds.), *Proceedings of the 41st Annual Boston University Conference on Language Development (BUCLD)*, (pp. 665-678). Somerville, MA: Cascadilla Press.
4. Güner, A. & A. Göksel. Prosodic Constraints on Forward Gapping. 18th International Conference on Turkish Linguistics. Çukurova University, Adana, 22-24 Şubat 2017.
5. Güneş, G. & A. Göksel. Phonology of agreement: Optional double agreement and optional resizing of phonological words in Turkish. Com(parative) Syn(tax) Meetings. Leiden University. 23 Şubat 2017.
6. Güneş, G. & A. Göksel. Variable prosodic domains and violations of PIC – Evidence for non-cyclic (phRase based) phonology. GLOW 40. Syntax-Phonology Interface Workshop. 14 Mart 2017.

Diğer

1. Erbaşı, Betül and Gündoğdu Yücel, Songül , Ezafe Across Language Families: Iranian and Altaic , 2017.
2. Öztürk, Balkız and Ömer Eren, Spatial Prefixes in Pazar Laz, 2017.
3. Gündoğdu, Songül, Goal Constituents Across Kurmanji Dialects, 2017.

Matematik Bölümü

Kitap Bölümü

1. Celik T., Elias Y., Gunes B., Newton R., Ozman E., Pries R., Thomas L., Non-ordinary curves with a Prym variety of low p-rank, Bouw I., Newton R. and Ozman E., Researc Directions in Number Theory-Women In Numbers Europe 2, Springer, 2018.

Makale:

1. Karakurt C., Oba T., Ukida T., Planar Lefschetz fibrations and Stein structures with distinct Ozsvath-Szabo invariants on corks, *Topology and its Applications* 221C (2017) pp. 630-637. DOI: 10.1016/j.topol.2017.02.072.
2. *Arithmetic, Geometry, Cryptography and Coding Theory*, edited by Alp Bassa, Alain Couvreur and David Kohel, AMS Contemporary Mathematics, 686, 2017.
3. Anbar, N., Bassa, A., Beelen, P., A modular interpretation of various cubic towers, *Journal of Number Theory*, 171 (2017) 341–357.
4. Anbar, N., Bassa, A., Beelen, P., A complete characterization of Galois subfields of the generalized Giuliotti–Korchmaros function field, *Finite Fields and their Applications*, 48 (2017), 318–330.
5. Charyyev J., Deger N.S., Homogeneous Solutions of Minimal Massive 3D Gravity, *Phys. Rev. D* 96, 026024 (2017).
6. Bakhmatov I., Deger N.S., Gutowski J., Ó Colgáin E., Yavartanoo H., Calibrated Entanglement Entropy, *JHEP* 1707 (2017) 117.
7. Olcay Coşkun, The Dade group of Mackey functors for p-groups, *Journal of Algebra*, 470 (2017), 172-196.
8. Ecevit F., Özen H.Ç., Frequency-adapted Galerkin boundary element methods for convex scattering problems, *Numer. Math.* 135 (2017), 27–71.
9. Yunus Karabulut, Cem Yalçın Yıldırım, Some Analogues of Pair correlation of Zeta Zeros (“Exploring the Riemann Zeta Function” adlı kitaptan, editörler: H. Montgomery, A. Nikeghbali, M. Rossias, Springer 2017) , 113-179.
10. Boubendir, Y., Ecevit, F., Reitich, F., Acceleration of an iterative method for the evaluation of high-frequency multiple scattering effects. *SIAM J. Sci. Comput.* 39 (2017), no. 6, B1130–B1155.

Bildiriler

1. Karakurt Çağrı, Graded roots and contact structures, CMO Workshop on Low Dimensional Topology and Gauge Theory, Oaxaca/Mexico 11.08.2017-15.08.2017
2. Karakurt Çağrı, Constructing and obstructing Stein Cobordisms between singularity links, Caucasian Mathematics Conference ,Van/Türkiye 22.08.2017-24.08.2017
3. Karakurt Çağrı, Kompleks yüzey tekillikleri ve kontak yapılar, Ulusal Matematik Sempozyumu, Ankara/Türkiye, 06.09.2017-09.09.2017
4. Karakurt Çağrı, Knot Floer homology and its applications, Winter workshop at Gökova geometry/topology institute, Muğla/Türkiye 25.12.2017-29.12.2017

Felsefe Bölümü

Kitaplar

1. Kenneth Robert Westphal, Kants Critique of Pure Reason: A Critical Guide (Bir Bölümü Çevirildi), Cambridge University Press, 2017.
2. Kenneth Robert Westphal, (Telif), Ground of Pragmatic Realism Hegels Internal Critique and Reconstruction of Kants Critical Philosophy, BRILL, 2017.

Kitap Bölümü

1. Kenneth Robert Westphal, Kants Dynamical Principles The Analogies of Experience, J. OShea, Kants Critique of Pure Reason: A Critical Guide , Cambridge University Press, 2017.
2. Westphal, Kenneth R. , Hegel's Natural Law Constructivism: Progress in Theory and in Practice, Stein, Sebastian ve Brooks, Thom, Hegel's Political Philosophy: On the Normative Significance of Method and System, Oxford University Press, 2017.
3. Kenneth R. Westphal, Hegel's Natural Law Constructivism: Progress in Principle and in Practice, Thom Brooks, Sebastian Stein, Hegel's Political Philosophy, Oxford University Press, 2017.
4. Kenneth Robert Westphal, Empiricism Pragmatic Realism and the A Priori in Mind and the World Order, Peter Olen Carl Sachs , Pragmatism in Transition , Palgrave Macmillan, 2017.
5. Kenneth R. Westphal, Hegels Natural Law Constructivism, Thom Brooks and Sebastian Stein, Hegels Political Philosophy, Oxford University Press, 2017.

Makaleler

1. Kenneth R. Westphal, Qualia, Gemütsphilosophie und Methodologie, Zeitschrift für philosophische Forschung, 71, 2017 **AHCI**
2. Kenneth R. Westphal, Hegels Natural Law Constructivism Fundamentals of Republicanism, The Owl of Minerva, 48, 2017
3. Kenneth R. Westphal, Kant Causal Judgment Locating the Purloined Letter, Contextos Kantianos, 6, 2017
4. Kenneth R. Westphal, Hegel, Natural Law and Moral Constructivism, The Owl of Minerva, ., 2017
5. Kenneth R. Westphal, Scepticism and transcendental arguments: Some methodological reconsiderations, FILOZOFIJA I DRUSTVO XXVIII , 1, 2017
6. Kenneth R. Westphal, How Kant Justifies Freedom of Agency, European Journal of Philosophy, ., 2017
7. 1. 'A Perspicuous Representation: Ritual Practice and the Human Body in Wittgenstein.' Forthcoming as a chapter in the volume *Wittgenstein: Philosopher of Cultures*, Carl Humphries and Walter Schweidler (eds.) Book series "West-östliche Denkwege", Academia Verlag, Germany. Forthcoming.
8. 2. 'Is al-Ghazālī a Monist? A Response to Alexander Treiger.' Co-authored with Nazif Muhtaroglu. Forthcoming in *Kalam Journal, Abu Dhabi*.

Bildiriler

1. Westphal, Kenneth R. , "Universal Moral Principles and Mother Wit or: Etienne Tempier and Cold War Rationality ", Rule Following. Rule Creation. Rule Change, 2016, Martin Luther University Halle-Wittenberg, Rule Following, Rule Creation, Rule Change. Challenge for Autonomy and Universalism by Ludwig Wittgenstein, Martin Heidegger and Carl Schmitt, 2017.

Diğer

1. Kenneth R. Westphal, The Centrality of Public Reason in Hegels Moral Philosophy, 2017.
2. Kenneth R. Westphal, Hegels Natural Law Constructivism, 2017.

Fizik Bölümü

Bildiri

- 1.“Determination of the Changes of Drought Occurrence in Turkey Using Regional Climate Modeling”, Fatma Sibel Saygili, M. Tufan Turp, and **M. Levent Kurnaz**, Geophysical Research Abstracts Vol. 19, EGU2016-1265, 2017 EGU General Assembly, Vienna Austria, 23 - 28 April (2017).
- 2.“Projections for Changes in Precipitation Extremes of the CORDEX-Central Asia Domain using RegCM4.3.5 under RCP8.5 Scenario”, Alkor Ezer, Tugba Ozturk, M. Tufan Turp, and **M. Levent Kurnaz**, Geophysical Research Abstracts Vol. 19, EGU2016-5440, 2017 EGU General Assembly, Vienna Austria, 23 - 28 April (2017).
- 3.“Assessment of Human Discomfort Index in the CORDEX-MENA Region in a Changing Climate”, Cemre Kassara, M.Tufan Turp, Tugba Ozturk, Nazan An, and **M. Levent Kurnaz**, Geophysical Research Abstracts Vol. 19, EGU2016-7699, 2017 EGU General Assembly, Vienna Austria, 23 - 28 April (2017).
- 4.“Investigation of High-resolution Climate Projections over Turkey and its Surrounding Regions using RegCM4.4”, Tugba Ozturk, Mustafa Tufan Turp, Murat Türkeş, and **M. Levent Kurnaz**, Geophysical Research Abstracts Vol. 19, EGU2016-8020, 2017 EGU General Assembly, Vienna Austria, 23 - 28 April (2017).
- 5.“Climate Variability Impacts in the Long Term: Hazelnut Yield in Turkey”, Nazan An, M.Tufan Turp, and **M. Levent Kurnaz**, Geophysical Research Abstracts Vol. 19, EGU2016-8432, 2017 EGU General Assembly, Vienna Austria, 23 - 28 April (2017).
- 6.“Evaluating Decoupling Process in OECD Countries: Case Study of Turkey”, Nazan An, Meltem Şengün Ucal, and **M. Levent Kurnaz**, Geophysical Research Abstracts Vol. 19, EGU2016-8571-1, 2017 EGU General Assembly, Vienna Austria, 23 - 28 April (2017).
- 7.“How Does the Variability in the Frequency and Intensity of Extreme Climate Indices Explain Variability in Crop Productivity for Turkey?”, Nazan An and **M. Levent Kurnaz**, Geophysical Research Abstracts Vol. 19, EGU2016-8871-1, 2017 EGU General Assembly, Vienna Austria, 23 - 28 April (2017).
- 8.“Future Projections of Heating and Cooling Degree Days in a Changing Climate of Turkey”, Nazan An, M.Tufan Turp, and **M. Levent Kurnaz**, Geophysical Research Abstracts Vol. 19, EGU2016-10134, 2017 EGU General Assembly, Vienna Austria, 23 - 28 April (2017).
- 9.“Evaluation of Prospective Changes in Temperature Extremes for the CORDEX-Australasia Domain Using the NEX-GDDP Dataset”, M.Tufan Turp, Nazan An, and **M. Levent Kurnaz**, Geophysical Research Abstracts Vol. 19, EGU2016-10531, 2017 EGU General Assembly, Vienna Austria, 23 - 28 April (2017).
- 10.“CMIP5 Multi-Model Projection of the Changes in Air Temperature and Precipitation Climatology over the CORDEX-Australasia Domain under the RCP2.6 Scenario”, M. Tufan Turp and **M. Levent Kurnaz**, Geophysical Research Abstracts Vol. 19, EGU2016-10802, 2017 EGU General Assembly, Vienna Austria, 23 - 28 April (2017).
11. Belkıs Gökbulut, **M Naci İnci**, Strain-based multicore fiber optic temperature sensor, Proc. SPIE 10231, Optical Sensors 2017, 102312R (May 16, 2017).
12. -Belkıs Gökbulut, Sema Güvenç, **M Naci İnci** Detection of strain induced temperature variations based on a four-core optical fiber, CLEO San Jose, CA, 14-19 May 2017.
13. Heat transfer measurements with a four-core optical fiber, Sema Güvenç and **M Naci İnci**, Proc. SPIE 10231, Optical Sensors 2017, 102312S (May 16, 2017).

14. Radial Profiles of PKS 0475-191 Galaxy Cluster with XMM Newton Xray Observations, A. Tümer, C. Ezer, **E.N. Ercan** COSPAR X-Ray Universe, Rome, Italy June 6-9, (2017)(DOI: 10.13140/RG.2.2.13571.50725)
15. XMM-Newton Observations of the Toothbrush and Sausage Clusters S. Kara, F. Mernier, C. Ezer, H. Akamatsu, J. de Plaa, **E.N. Ercan** COSPAR X-Ray Universe, Rome, Italy June 6-9, (2017)(DOI :10.13140/RG.2.2.11887.23204)
16. XMM Newton Observations of Galaxy Cluster MKW3M. Memiç, **E.N. Ercan** COSPAR X-Ray Universe, Rome, Italy June 6-9, (2017)
17. XMM-NEWTON STUDY OF ABELL 2597I. Selçuk, A. Tümer, C. Ezer, **E.N. Ercan** International Conference of Physics Students (ICPS) 7-14 August 2017, Turin Italy
18. **E. Gülmez**, “CMS-HF Calorimeter Upgrade for Run II”, LHCP2017: 5th Large Hadron Collider Physics Conference 2017, 15-20 May 2017, Shanghai Jiao Tong University, Shanghai (China) Konferans Poster, 2017.
19. New minimal hypersurfaces in $R^{(k+1)(2k+1)}$ and $S^{(2k^2+3k)}$ J. Hoppe, G. Linadapoulos and **O. T. Turgut** Mathematische Nachrichten (2017)

Makale:

1. V. Khachatryan, ..., **E. Gülmez**, et al., Search for dark matter in proton-proton collisions at 8 TeV with missing transverse momentum and vector boson tagged jets, Journal of High Energy Physics, 2016, 12, 083, 2016. SCI
2. V. Khachatryan, ..., E. Gülmez, et al., Search for dark matter particles in proton-proton collisions at $\sqrt{s} = 8$ TeV using the razor variables, Journal of High Energy Physics, 2016, 12, 088, 2016. SC
3. V. Khachatryan, ..., E. Gülmez, et al., Measurement of the mass of the top quark in decays with a J/Ψ meson in pp collisions at 8 TeV, Journal of High Energy Physics, 2016, 12, 123, 2016. SCI
4. V. Khachatryan, ..., E. Gülmez, et al., Inclusive search for supersymmetry using razor variables in pp collisions at $\sqrt{s} = 13$ TeV, Physical Review D, 95, 012003, 2017. SCI
5. V. Khachatryan, ..., E. Gülmez, et al., Measurements of the $t\bar{t}b\bar{b}$ production cross section in lepton+jets final states in pp collisions at 8 TeV and ratio of 8 to 7 TeV cross sections, European Physical Journal C, 77, 77:15, 2017. SCI
6. V. Khachatryan, ..., E. Gülmez, et al., Search for Dark Matter and Supersymmetry with a Compressed Mass Spectrum in the Vector Boson Fusion Topology in Proton-Proton Collisions at $\sqrt{s} = 8$ TeV, Physical Review Letters, 118, 021802, 2017. SCI
7. V. Khachatryan, ..., E. Gülmez, et al., Search for high-mass $Z\gamma$ resonances in $e^+e^- \gamma$ and $\mu^+\mu^- \gamma$ final states in proton-proton collisions at $\sqrt{s} = 8$ and 13 TeV, Journal of High Energy Physics, 2017, 1, 076, 2017. SC
8. V. Khachatryan, ..., E. Gülmez, et al., Measurement of the WZ production cross section in pp collisions at $\sqrt{s} = 13$ TeV, Physics Letters B, 766, 268-290, 2017. SCI
9. V. Khachatryan, ..., E. Gülmez, et al., The CMS trigger system, Journal of Instrumentation, 12, 1, P01020, 2017. SCI
10. V. Khachatryan, ..., E. Gülmez, et al., Search for R-parity violating supersymmetry with displaced vertices in proton-proton collisions at $\sqrt{s} = 8$ TeV, Physical Review D, 95, 012009, 2017. SCI
11. V. Khachatryan, ..., E. Gülmez, et al., Search for supersymmetry in events with one lepton and multiple jets in proton-proton collisions at $\sqrt{s} = 13$ TeV, Physical Review D, 95, 012011, 2017. SCI
12. V. Khachatryan, ..., E. Gülmez, et al., Search for high-mass diphoton resonances in proton-proton collisions at 13 TeV and combination with 8 TeV search, Physics Letters B, 767, 147-170, 2017. SCI
13. V. Khachatryan, ..., E. Gülmez, et al., Search for heavy resonances decaying to tau lepton pairs in proton-proton collisions at $\sqrt{s} = 13$ TeV, Journal of High Energy Physics, 2017, 2, 048, 2017. SCI

14. V. Khachatryan, ..., E. Gülmez, et al., Search for anomalous Wtb couplings and flavour-changing neutral currents in t -channel single top quark production in pp collisions at $\sqrt{s} = 7$ and 8 TeV, *Journal of High Energy Physics*, 2017, 2, 028, 2017. [SCI](#)
15. V. Khachatryan, ..., E. Gülmez, et al., Measurement of the production cross section of a W boson in association with two b jets in pp collisions at $\sqrt{s} = 8$ TeV, *European Physical Journal C*, 77, 77:92, 2017. [SCI](#)
16. V. Khachatryan, ..., E. Gülmez, et al., Search for top quark decays via Higgs-boson-mediated flavour-changing neutral currents in pp collisions at $\sqrt{s} = 8$ TeV, *Journal of High Energy Physics*, 2017, 2, 079, 2017. [SCI](#)
17. V. Khachatryan, ..., E. Gülmez, et al., Jet energy scale and resolution in the CMS experiment in pp collisions at 8 TeV, *Journal of Instrumentation*, 12, P02014, 2017. [SCI-E](#)
18. V. Khachatryan, ..., E. Gülmez, et al., Measurement of the transverse momentum spectra of weak vector bosons produced in proton-proton collisions at $\sqrt{s} = 8$ TeV, *Journal of High Energy Physics*, 2017, 2, 096, 2017. [SCI](#)
19. V. Khachatryan, ..., E. Gülmez, et al., Search for top squark pair production in compressed-mass-spectrum scenarios in proton-proton collisions at $\sqrt{s} = 8$ TeV using the α_T variable, *Physics Letters B*, 767, 403-430, 2017. [SC](#)
20. V. Khachatryan, ..., E. Gülmez, et al., Search for narrow resonances in dilepton mass spectra in proton-proton collisions at $\sqrt{s} = 13$ TeV and combination with 8 TeV data, *Physics Letters B*, 768, 57-80, 2017. [SCI](#)
21. V. Khachatryan, ..., E. Gülmez, et al., Multiplicity and rapidity dependence of strange hadron production in pp , pPb , and $PbPb$ collisions at the LHC, *Physics Letters B*, 768, 103-129, 2017. [SCI](#)
22. V. Khachatryan, ..., E. Gülmez, et al., Search for heavy resonances decaying into a vector boson and a Higgs boson in final states with charged leptons, neutrinos, and b quarks, *Physics Letters B*, 768, 137-162, 2017. [SCI](#)
23. V. Khachatryan, ..., E. Gülmez, et al., Searches for invisible decays of the Higgs boson in pp collisions at $\sqrt{s} = 7, 8,$ and 13 TeV, *Journal of High Energy Physics*, 2017, 02, 135, 2017. [SCI](#)
24. V. Khachatryan, ..., E. Gülmez, et al., Measurement of the transverse momentum spectrum of the Higgs boson produced in pp collisions at $\sqrt{s} = 8$ TeV using H to WW decays, *Journal of High Energy Physics*, 2012, 03, 032, 2017. [SCI](#)
25. A.M. Sirunyan, ..., E. Gülmez, et al., Search for dark matter and unparticles in events with a Z boson and missing transverse momentum in proton-proton collisions at $\sqrt{s} = 13$ TeV, *Journal of High Energy Physics*, 2017, 03, 061, 2017. [SCI](#)
26. V. Khachatryan, ..., E. Gülmez, et al., Search for heavy neutrinos or third-generation leptoquarks in final states with two hadronically decaying tau leptons and two jets in proton-proton collisions at $\sqrt{s} = 13$ TeV, *Journal of High Energy Physics*, 2017, 03, 077, 2017. [SCI](#)
27. V. Khachatryan, ..., E. Gülmez, et al., Measurements of differential cross sections for associated production of a W boson and jets in proton-proton collisions at $\sqrt{s} = 8$ TeV, *Physical Review D*, 95, 052002, 2017. [SCI](#)
28. V. Khachatryan, ..., E. Gülmez, et al., Measurement of the $t\bar{t}$ production cross section using events in the e - μ final state in pp collisions at $\sqrt{s} = 13$ TeV, *European Physical Journal C*, 77, 77:172, 2017. [SCI](#)
29. V. Khachatryan, ..., E. Gülmez, et al., Observation of Charge-Dependent Azimuthal Correlations in p - Pb Collisions and Its Implication for the Search for the Chiral Magnetic Effect, *Physical Review Letters*, 118, 122301, 2017. [SCI](#)
30. V. Khachatryan, ..., E. Gülmez, et al., Search for CP violation in $t\bar{t}$ production and decay in proton-proton collisions at $\sqrt{s} = 8$ TeV, *Journal of High Energy Physics*, 2017, 03, 101, 2017. [SCI](#)
31. A.M. Sirunyan, ..., E. Gülmez, et al., Search for massive resonances decaying into WW, WZ or ZZ bosons in proton-proton collisions at $\sqrt{s} = 13$ TeV, *Journal of High Energy Physics*, 2017, 03, 162, 2017. [SCI](#)

32. V. Khachatryan, ..., E. Gülmez, et al., Measurement and QCD analysis of double-differential inclusive jet cross sections in pp collisions at $\sqrt{s} = 8$ TeV and cross section ratios to 2.76 and 7 TeV, *Journal of High Energy Physics*, 2017, 03, 156, 2017. SCI
33. V. Khachatryan, ..., E. Gülmez, et al., Measurements of differential production cross sections for a Z boson in association with jets in pp collisions at $\sqrt{s} = 8$ TeV, *Journal of High Energy Physics*, 2017, 04, 022, 2017. SCI
34. V. Khachatryan, ..., E. Gülmez, et al., Search for electroweak production of charginos in final states with two tau leptons in pp collisions at $\sqrt{s} = 8$ TeV, *Journal of High Energy Physics*, 2017, 04, 018, 2017. SCI
35. V. Khachatryan, ..., E. Gülmez, et al., Charged-particle nuclear modification factors in PbPb and pPb collisions at $\sqrt{s_{NN}} = 5.02$ TeV, *Journal of High Energy Physics*, 2017, 04, 039, 2017. SCI
36. V. Khachatryan, ..., E. Gülmez, et al., Measurement of the WZ production cross section in pp collisions at $\sqrt{s} = 7$ and 8 TeV and search for anomalous triple gauge couplings at $\sqrt{s} = 8$ TeV, *European Physical Journal C*, 77, 77:236, 2017. SCI
37. V. Khachatryan, ..., E. Gülmez, et al., Search for supersymmetry in events with photons and missing transverse energy in pp collisions at 13 TeV, *Physics Letters B*, 769, 391-412, 2017. SCI
38. V. Khachatryan, ..., E. Gülmez, et al., Suppression and azimuthal anisotropy of prompt and non prompt J/psi production in PbPb collisions at $\sqrt{s_{NN}} = 2.76$ TeV, *European Physical Journal C*, 77, 77:252, 2017. SCI
39. A.M. Sirunyan, ..., E. Gülmez, et al., Relative Modification of Prompt Psi(2S) and J/Psi Yields from pp to PbPb Collisions at $\sqrt{s_{NN}} = 5.02$ TeV, *Physical Review Letters*, 118, 162301, 2017. SCI
40. A.M. Sirunyan, ..., E. Gülmez, et al., Search for electroweak production of a vector-like quark decaying to a top quark and a Higgs boson using boosted topologies in fully hadronic final states, *Journal of High Energy Physics*, 2017, 04, 136, 2017. SCI
41. A.M. Sirunyan, ..., E. Gülmez, et al., Measurement of prompt and non prompt J/Psi production in pp and pPb collisions at $\sqrt{s_{NN}} = 5.02$ TeV, *European Physical Journal C*, 77, 77:269, 2017. SCI
42. V. Khachatryan, ..., E. Gülmez, et al., Measurement of differential cross sections for top quark pair production using the lepton + jets final state in proton-proton collisions at 13 TeV, *Physical Review D*, 95, 092001, 2017. SCI
43. S.Chatrchyan, ..., E. Gülmez, et al., Measurement of the mass difference between top quark and antiquark in pp collisions at $\sqrt{s} = 8$ TeV, *Physics Letters B*, 770, 50-71, 2017. SCI
44. V. Khachatryan, ..., E. Gülmez, et al., Observation of Upsilon(1S) pair production in proton-proton collisions at $\sqrt{s} = 8$ TeV, *Journal of High Energy Physics*, 2017, 05, 013, 2017. SCI
45. V. Khachatryan, ..., E. Gülmez, et al., A search for new phenomena in pp collisions at $\sqrt{s} = 13$ TeV in final states with missing transverse momentum and at least one jet using the α_T variable, *European Physical Journal C*, 77, 77:294, 2017. SCI
46. A.M. Sirunyan, ..., E. Gülmez, et al., Search for single production of vector-like quarks decaying to a Z boson and a top or a bottom quark in proton-proton collisions at $\sqrt{s} = 13$ TeV, *Journal of High Energy Physics*, 2017, 05, 029, 2017. SCI
47. V. Khachatryan, ..., E. Gülmez, et al., Search for single production of a heavy vector-like T quark decaying to a Higgs boson and a top quark with a lepton and jets in the final state, *Physics Letters B*, 771, 80-105, 2017. SCI
48. A.M. Sirunyan, ..., E. Gülmez, et al., Search for dijet resonances in proton-proton collisions at $\sqrt{s} = 13$ TeV and constraints on dark matter and other models, *Physics Letters B*, 769, 520-542, 2017. SCI
49. A.M. Sirunyan, ..., E. Gülmez, et al., Searches for pair production of third-generation squarks in $\sqrt{s} = 13$ TeV pp collisions, *European Physical Journal C*, 77, 77:327, 2017. SCI

50. A.M. Sirunyan, ..., E. Gülmez, et al., Measurement of the top quark mass using single top quark events in proton-proton collisions at $\sqrt{s} = 8$ TeV, *European Physical Journal C*, 77, 77:354, 2017. SCI
51. V. Khachatryan, ..., E. Gülmez, et al., Search for new phenomena in events with high jet multiplicity and low missing transverse momentum in proton-proton collisions at $\sqrt{s} = 8$ TeV, *Physics Letters B*, 770, 257-267, 2017. SCI
52. V. Khachatryan, ..., E. Gülmez, et al., Suppression of Upsilon(1S), Upsilon(2S), and Upsilon(3S) quarkonium states in PbPb collisions at $\sqrt{s_{NN}} = 2.76$ TeV, *Physics Letters B*, 770, 357-379, 2017. SCI
53. V. Khachatryan, ..., E. Gülmez, et al., Search for heavy gauge W' bosons in events with an energetic lepton and large missing transverse momentum at $\sqrt{s} = 13$ TeV, *Physics Letters B*, 770, 278-301, 2017. SCI
54. V. Khachatryan, ..., E. Gülmez, et al., Measurement of the cross section for electroweak production of $Z\gamma$ in association with two jets and constraints on anomalous quartic gauge couplings in proton-proton collisions at $\sqrt{s} = 8$ TeV, *Physics Letters B*, 770, 380-402, 2017. SCI
55. A.M. Sirunyan, ..., E. Gülmez, et al., Search for anomalous couplings in boosted WW/WZ to $l \nu q\bar{q}$ production in proton-proton collisions at $\sqrt{s} = 8$ TeV, *Physics Letters B*, 772, 21-42, 2017. SCI
56. V. Khachatryan, ..., E. Gülmez, et al., Measurement of electroweak-induced production of $W\text{-}\gamma$ with two jets in pp collisions at $\sqrt{s} = 8$ TeV and constraints on anomalous quartic gauge couplings, *Journal of High Energy Physics*, 2017, 06, 106, 2017. SCI
57. V. Khachatryan, ..., E. Gülmez, et al., Observation of the decay B^+ to $\Psi(2S) \phi(1020) K^+$ in pp collisions at $\sqrt{s} = 8$ TeV, *Physics Letters B*, 764, 66-86, 2017. SCI
58. V. Khachatryan, ..., E. Gülmez, et al., Evidence for collectivity in pp collisions at the LHC, *Physics Letters B*, 765, 193-220, 2017. SCI
59. E. Gülmez, "CMS-HF Calorimeter Upgrade for Run II", LHCP2017: 5th Large Hadron Collider Physics Conference 2017, 15-20 May 2017, Shanghai Jiao Tong University, Shanghai (China) Conference Proceedings in eConf, arXiv:1705.00362 [physics.ins-det], 2017.
60. V. Khachatryan, ..., E. Gülmez, et al., Measurement of the differential inclusive B^+ hadron cross sections in pp collisions at $\sqrt{s} = 13$ TeV, *Physics Letters B*, 771, 435-456, 2017. SCI
61. A.M. Sirunyan, ..., E. Gülmez, et al., Measurement of the semileptonic $t\bar{b} + \gamma$ production cross section in pp collisions at $\sqrt{s} = 8$ TeV, *Journal of High Energy Physics*, 2017, 10, 006, 2017. SCI
62. A.M. Sirunyan, ..., E. Gülmez, et al., Search for high-mass $Z\gamma$ resonances in proton-proton collisions at $\sqrt{s} = 8$ and 13 TeV using jet substructure techniques, *Physics Letters B*, 772, 363-387, 2017. SCI
63. A.M. Sirunyan, ..., E. Gülmez, et al., Measurements of the charm jet cross section and nuclear modification factor in pPb collisions at $\sqrt{s_{NN}} = 5.02$ TeV, *Physics Letters B*, 772, 306-329, 2017. SCI
64. A.M. Sirunyan, ..., E. Gülmez, et al., Cross section measurement of t-channel single top quark production in pp collisions at $\sqrt{s} = 3$ TeV, *Physics Letters B*, 772, 752-776, 2017. SCI
65. V. Khachatryan, ..., E. Gülmez, et al., Coherent J/ψ photoproduction in ultra-peripheral PbPb collisions at $\sqrt{s_{NN}} = 2.76$ TeV with the CMS experiment, *Physics Letters B*, 772, 489-511, 2017. SCI
66. A.M. Sirunyan, ..., E. Gülmez, et al., Search for Low Mass Vector Resonances Decaying to Quark-Antiquark Pairs in Proton-Proton Collisions at $\sqrt{s} = 13$ TeV, *Physical Review Letters*, 119, 111802, 2017. SCI
67. A.M. Sirunyan, ..., E. Gülmez, et al., Search for a heavy resonance decaying to a top quark and a vector-like top quark at $\sqrt{s} = 13$ TeV, *Journal of High Energy Physics*, 2017, 09, 053, 2017. SCI
68. A.M. Sirunyan, ..., E. Gülmez, et al., Mechanical stability of the CMS strip tracker measured with a laser alignment system, *Journal of Instrumentation*, 12, P04023, 2017. SCI-E

69. A.M. Sirunyan, ..., E. Gülmez, et al., Search for physics beyond the standard model in events with two leptons of same sign, missing transverse momentum, and jets in proton-proton collisions at $\sqrt{s} = 13$ TeV, *European Physical Journal C*, *77*, 77:578, 2017. SCI
70. A.M. Sirunyan, ..., E. Gülmez, et al., Measurement of the B^+ - Meson Nuclear Modification Factor in Pb-Pb Collisions at $\sqrt{s_{NN}} = 5.02$ TeV, *Physical Review Letters*, *119*, 152301, 2017. SCI
71. A.M. Sirunyan, ..., E. Gülmez, et al., Measurements of the pp to $W \gamma \gamma$ and pp to $Z \gamma \gamma$ cross sections and limits on anomalous quartic gauge couplings at $\sqrt{s} = 8$ TeV, *Journal of High Energy Physics*, 2017, *10*, 072, 2017. SCI
72. A.M. Sirunyan, ..., E. Gülmez, et al., Search for new physics with dijet angular distributions in proton-proton collisions at $\sqrt{s} = 13$ TeV, *Journal of High Energy Physics*, 2017, *07*, 013, 2017. SCI
73. A.M. Sirunyan, ..., E. Gülmez, et al., Search for standard model production of four top quarks in proton-proton collisions at $\sqrt{s} = 13$ TeV, *Physics Letters B*, *772*, 336-358, 2017. SCI
74. V. Khachatryan, ..., E. Gülmez, et al., Search for new phenomena with multiple charged leptons in proton-proton collisions at $\sqrt{s} = 13$ TeV, *European Physical Journal C*, *77*, 77:635, 2017. SCI
75. A.M. Sirunyan, ..., E. Gülmez, et al., Searches for W' bosons decaying to a top quark and a bottom quark in proton-proton collisions at 13TeV, *Journal of High Energy Physics*, 2017, *08*, 029, 2017. SCI
76. V. Khachatryan, ..., E. Gülmez, et al., Measurement of inclusive jet cross sections in pp and PbPb collisions at $\sqrt{s_{NN}} = 2.76$ TeV, *Physical Review C*, *96*, 015202, 2017. SCI
77. A.M. Sirunyan, ..., E. Gülmez, et al., Search for Supersymmetry in pp Collisions at $\sqrt{s} = 13$ TeV in the Single-Lepton Final State Using the Sum of Masses of Large-Radius Jets, *Physical Review Letters*, *119*, 151802, 2017. SCI
78. A.M. Sirunyan, ..., E. Gülmez, et al., Search for light bosons in decays of the 125 GeV Higgs boson in proton-proton collisions at $\sqrt{s} = 8$ TeV, *Journal of High Energy Physics*, 2017, *10*, 076, 2017. SCI
79. A.M. Sirunyan, ..., E. Gülmez, et al., Search for associated production of a Z boson with a single top quark and for tZ flavour-changing interactions in pp collisions at $\sqrt{s} = 8$ TeV, *Journal of High Energy Physics*, 2017, *07*, 003, 2017. SCI
80. A.M. Sirunyan, ..., E. Gülmez, et al., Search for Charged Higgs Bosons Produced via Vector Boson Fusion and Decaying into a Pair of W and Z Bosons Using pp Collisions at $\sqrt{s} = 13$ TeV, *Physical Review Letters*, *119*, 141802, 2017. SCI
81. V. Khachatryan, ..., E. Gülmez, et al., Search for supersymmetry in the all-hadronic final state using top quark tagging in pp collisions at $\sqrt{s} = 13$ TeV, *Physical Review D*, *96*, 012004, 2017. SCI
82. V. Khachatryan, ..., E. Gülmez, et al., Search for leptophobic Z' bosons decaying into four-lepton final states in proton-proton collisions at $\sqrt{s} = 8$ TeV, *Physics Letters B*, *773*, 563-584, 2017. SCI
83. A.M. Sirunyan, ..., E. Gülmez, et al., Measurement of the jet mass in highly boosted $t\bar{t}$ events from pp collisions at $\sqrt{s} = 8$ TeV, *European Physical Journal C*, *77*, 77:467, 2017. SCI
84. A.M. Sirunyan, ..., E. Gülmez, et al., Search for new physics in the monophoton final state in proton-proton collisions at $\sqrt{s} = 13$ TeV, *Journal of High Energy Physics*, 2017, *10*, 073, 2017. SCI
85. A.M. Sirunyan, ..., E. Gülmez, et al., Search for $t\bar{t}$ resonances in highly boosted lepton+jets and fully hadronic final states in proton-proton collisions at $\sqrt{s} = 13$ TeV, *Journal of High Energy Physics*, 2017, *07*, 001, 2017. SCI
86. A.M. Sirunyan, ..., E. Gülmez, et al., Search for heavy resonances that decay into a vector boson and a Higgs boson in hadronic final states at $\sqrt{s} = 13$ TeV, *European Physical Journal C*, *77*, 77:636, 2017. SCI

87. A.M. Sirunyan, ..., E. Gülmez, et al., Constraints on anomalous Higgs boson couplings using production and decay information in the four-lepton final state, *Physics Letters B*, 775, 1-24, 2017. SCI
88. A.M. Sirunyan, ..., E. Gülmez, et al., Search for Higgs boson pair production in the bb tau tau final state in proton-proton collisions at $\sqrt{s} = 8$ TeV, *Physical Review D*, 96, 072004, 2017. SCI
89. A.M. Sirunyan, ..., E. Gülmez, et al., Search for new phenomena with the MT2 variable in the all-hadronic final state produced in proton-proton collisions at $\sqrt{s} = 13$ TeV, *European Physical Journal C*, 77, 77:710, 2017. SCI
90. A.M. Sirunyan, ..., E. Gülmez, et al., Measurement of the differential cross sections for the associated production of a W boson and jets in proton-proton collisions at $\sqrt{s} = 13$ TeV, *Physical Review D*, 96, 072005, 2017. SCI
91. A.M. Sirunyan, ..., E. Gülmez, et al., Search for single production of vector-like quarks decaying into a b quark and a W boson in proton-proton collisions at $\sqrt{s} = 13$ TeV, *Physics Letters B*, 772, 634-656, 2017. SCI
92. A.M. Sirunyan, ..., E. Gülmez, et al., Measurement of double-differential cross sections for top quark pair production in pp collisions at $\sqrt{s} = 8$ TeV and impact on parton distribution functions, *European Physical Journal C*, 77, 77:459, 2017. SCI
93. A.M. Sirunyan, ..., E. Gülmez, et al., Search for third-generation scalar leptoquarks and heavy right-handed neutrinos in final states with two tau leptons and two jets in proton-proton collisions at $\sqrt{s} = 13$ TeV, *Journal of High Energy Physics*, 2017, 07, 121, 2017. SCI
94. V. Khachatryan, ..., E. Gülmez, et al., Pseudorapidity dependence of long-range two-particle correlations in pPb collisions at $\sqrt{\langle s_{NN} \rangle} = 5.02$ TeV, *Physical Review C*, 96, 014915, 2017. SCI
95. A.M. Sirunyan, ..., E. Gülmez, et al., Measurements of jet charge with dijet events in pp collisions at $\sqrt{s} = 8$ TeV, *Journal of High Energy Physics*, 2017, 10, 131, 2017. SCI
96. A.M. Sirunyan, ..., E. Gülmez, et al., Search for top quark partners with charge 5/3 in proton-proton collisions at $\sqrt{s} = 13$ TeV, *Journal of High Energy Physics*, 2012, 08, 73, 2017. SCI
97. A.M. Sirunyan, ..., E. Gülmez, et al., Measurement of the $t\bar{t}$ production cross section using events with one lepton and at least one jet in pp collisions at $\sqrt{s} = 13$ TeV, *Journal of High Energy Physics*, 2017, 09, 051, 2017. SCI
98. A.M. Sirunyan, ..., E. Gülmez, et al., Particle-flow reconstruction and global event description with the CMS detector, *Journal of Instrumentation*, 12, P10003, 2017. SCI-E
99. A.M. Sirunyan, ..., E. Gülmez, et al., Search for direct production of supersymmetric partners of the top quark in the all-jets final state in proton-proton collisions at $\sqrt{s} = 13$ TeV, *Journal of High Energy Physics*, 2017, 10, 05, 2017. SCI
100. A.M. Sirunyan, ..., E. Gülmez, et al., Search for top squark pair production in pp collisions at $\sqrt{s} = 13$ TeV using single lepton events, *Journal of High Energy Physics*, 2017, 10, 019, 2017. SCI
101. A.M. Sirunyan, ..., E. Gülmez, et al., Measurement of the inclusive energy spectrum in the very forward direction in proton-proton collisions at $\sqrt{s} = 13$ TeV, *Journal of High Energy Physics*, 2017, 08, 46, 2017. SCI
102. A.M. Sirunyan, ..., E. Gülmez, et al., Measurement of the top quark mass in the dileptonic $t\bar{t}$ decay channel using the mass observables M_{bl} , M_{T2} , and $M_{bl\nu}$ in pp collisions at $\sqrt{s} = 8$ TeV, *Physical Review D*, 96, 032002, 2017. SCI
103. A.M. Sirunyan, ..., E. Gülmez, et al., Study of Jet Quenching with Z + jet Correlations in Pb-Pb and pp Collisions at $\sqrt{\langle s_{NN} \rangle} = 5.02$ TeV, *Physical Review Letters*, 119, 082301, 2017. SCI
104. A.M. Sirunyan, ..., E. Gülmez, et al., Search for supersymmetry in multijet events with missing transverse momentum in proton-proton collisions at 13 TeV, *Physical Review D*, 96, 032003, 2017. SCI

105. Uniform Contribution of Supernova Explosions to the Chemical Enrichment of Abell 3112 out to R200, C. Ezer, E. Bulbul, **E.N. Ercan**, R.K. Smith, M.W. Bautz, M. Loewenstein, M. McDonald, and E. D. Miller The Astrophysical Journal, 836, 110 (9pp), February 10, (2017)
106. B Gokbulut, S Guvenc, **M N Inci**, Investigation of a novel temperature sensing mechanism based on strain induced optical path-length difference in a multicore optical fiber, Turk J Phys 41 410 (2017)
107. Measurement of the cross-section for electroweak production of dijets in association with a Z boson in pp collisions at $\sqrt{s} = 13$ TeV with the ATLAS detector By ATLAS Collaboration (M. Aaboud et al.). arXiv:1709.10264 [hep-ex].10.1016/j.physletb.2017.10.040. Phys.Lett. B775 (2017) 206-228.
108. Measurement of lepton differential distributions and the top quark mass in $t\bar{t}$ production in pp collisions at $\sqrt{s} = 8$ TeV with the ATLAS detector By ATLAS Collaboration (M. Aaboud et al.). arXiv:1709.09407 [hep-ex].10.1140/epjc/s10052-017-5349-9. Eur.Phys.J. C77 (2017) no.11, 804.
109. Study of ordered hadron chains with the ATLAS detector By ATLAS Collaboration (M. Aaboud et al.). arXiv:1709.07384 [hep-ex].10.1103/PhysRevD.96.092008. Phys.Rev. D96 (2017) no.9, 092008.
110. Search for an invisibly decaying Higgs boson or dark matter candidates produced in association with a Z boson in pp collisions at $\sqrt{s} = 13$ TeV with the ATLAS detector By ATLAS Collaboration (M. Aaboud et al.). arXiv:1708.09624 [hep-ex].10.1016/j.physletb.2017.11.049. Phys.Lett. B776 (2018) 318-337.
111. Measurement of inclusive and differential cross sections in the $H \rightarrow ZZ^* \rightarrow 4\ell$ decay channel in pp collisions at $\sqrt{s} = 13$ TeV with the ATLAS detector By ATLAS Collaboration (Morad Aaboud et al.). arXiv:1708.02810 [hep-ex].10.1007/JHEP10(2017)132. JHEP 1710 (2017) 132.
112. Measurements of top-quark pair differential cross-sections in the lepton+jets channel in pp collisions at $\sqrt{s} = 13$ TeV using the ATLAS detector By ATLAS Collaboration (M. Aaboud et al.). arXiv:1708.00727 [hep-ex].10.1007/JHEP11(2017)191. JHEP 1711 (2017) 191.
113. Searches for the Z/γ decay mode of the Higgs boson and for new high-mass resonances in pp collisions at $\sqrt{s} = 13$ TeV with the ATLAS detector By ATLAS Collaboration (Morad Aaboud et al.). arXiv:1708.00212 [hep-ex].10.1007/JHEP10(2017)112. JHEP 1710 (2017) 112.
114. Search for heavy resonances decaying to a W or Z boson and a Higgs boson in the $q\bar{q} \rightarrow b\bar{b}$ final state in pp collisions at $\sqrt{s} = 13$ TeV with the ATLAS detector By ATLAS Collaboration (Morad Aaboud et al.). arXiv:1707.06958 [hep-ex].10.1016/j.physletb.2017.09.066. Phys.Lett. B774 (2017) 494-515.
115. Search for Heavy Higgs Bosons A/H Decaying to a Top Quark Pair in pp Collisions at $\sqrt{s} = 8$ TeV with the ATLAS Detector By ATLAS Collaboration (Morad Aaboud et al.). arXiv:1707.06025 [hep-ex].10.1103/PhysRevLett.119.191803. Phys.Rev.Lett. 119 (2017) no.19, 191803.
116. Study of WW/γ and WZ/γ production in pp collisions at $\sqrt{s} = 8$ TeV and search for anomalous quartic gauge couplings with the ATLAS experiment By ATLAS Collaboration (Morad Aaboud et al.). arXiv:1707.05597 [hep-ex].10.1140/epjc/s10052-017-5180-3. Eur.Phys.J. C77 (2017) no.9, 646.
117. Search for new phenomena in high-mass diphoton final states using 37 fb⁻¹ of proton-proton collisions collected at $\sqrt{s} = 13$ TeV with the ATLAS detector By ATLAS Collaboration (Morad Aaboud et al.). arXiv:1707.04147 [hep-ex].10.1016/j.physletb.2017.10.039. Phys.Lett. B775 (2017) 105-125.
118. Search for pair production of heavy vector-like quarks decaying to high-p_T W bosons and b quarks in the lepton-plus-jets final state in pp collisions at $\sqrt{s} = 13$ TeV with the ATLAS detector By ATLAS Collaboration (M. Aaboud et al.). arXiv:1707.03347 [hep-ex].10.1007/JHEP10(2017)141. JHEP 1710 (2017) 141.
119. Measurement of detector-corrected observables sensitive to the anomalous production of events with jets and large missing transverse momentum in pp collisions at $\sqrt{s} = 13$ TeV using the ATLAS detector By ATLAS Collaboration (Morad Aaboud et al.). arXiv:1707.03263 [hep-ex].10.1140/epjc/s10052-017-5315-6. Eur.Phys.J. C77 (2017) no.11, 765.

120. Search for new high-mass phenomena in the dilepton final state using 36 fb⁻¹ of proton-proton collision data at $\sqrt{s}=13$ TeV with the ATLAS detector By ATLAS Collaboration (Morad Aaboud et al.).arXiv:1707.02424 [hep-ex].10.1007/JHEP10(2017)182.JHEP 1710 (2017) 182.
121. Search for top quark decays $t \rightarrow qH$, with $H \rightarrow \gamma\gamma$, in $\sqrt{s}=13$ TeV pp collisions using the ATLAS detector By ATLAS Collaboration (Morad Aaboud et al.).arXiv:1707.01404 [hep-ex].10.1007/JHEP10(2017)129.JHEP 1710 (2017) 129.
122. Search for Dark Matter Produced in Association with a Higgs Boson Decaying to $b\bar{b}$ using 36 fb⁻¹ of pp collisions at $\sqrt{s}=13$ TeV with the ATLAS Detector By ATLAS Collaboration (Morad Aaboud et al.).arXiv:1707.01302 [hep-ex].10.1103/PhysRevLett.119.181804.Phys.Rev.Lett. 119 (2017) no.18, 181804.
123. Measurement of jet $p_{\mathbf{T}}$ correlations in Pb+Pb and pp collisions at $\sqrt{s_{\mathbf{NN}}}=2.76$ TeV with the ATLAS detector By ATLAS Collaboration (Morad Aaboud et al.).arXiv:1706.09363 [hep-ex].10.1016/j.physletb.2017.09.078.Phys.Lett. B774 (2017) 379-402.
124. Search for direct top squark pair production in events with a Higgs or Z boson, and missing transverse momentum in $\sqrt{s}=13$ TeV pp collisions with the ATLAS detector By ATLAS Collaboration (Morad Aaboud et al.).arXiv:1706.03986 [hep-ex].10.1007/JHEP08(2017)006.JHEP 1708 (2017) 006.
125. Search for supersymmetry in final states with two same-sign or three leptons and jets using 36 fb⁻¹ of $\sqrt{s}=13$ TeV pp collision data with the ATLAS detector By ATLAS Collaboration (Morad Aaboud et al.).arXiv:1706.03731 [hep-ex].10.1007/JHEP09(2017)084.JHEP 1709 (2017) 084.
126. Measurement of the inclusive jet cross-sections in proton-proton collisions at $\sqrt{s}=8$ TeV with the ATLAS detector By ATLAS Collaboration (Morad Aaboud et al.).arXiv:1706.03192 [hep-ex].10.1007/JHEP09(2017)020.JHEP 1709 (2017) 020.
127. Measurement of the $t\bar{t}\gamma$ production cross section in proton-proton collisions at $\sqrt{s}=8$ TeV with the ATLAS detector By ATLAS Collaboration (Morad Aaboud et al.).arXiv:1706.03046 [hep-ex].10.1007/JHEP11(2017)086.JHEP 1711 (2017) 086.
128. Measurement of $WW/WZ \rightarrow \ell\bar{\nu}q q^{\prime}$ production with the hadronically decaying boson reconstructed as one or two jets in pp collisions at $\sqrt{s}=8$ TeV with ATLAS, and constraints on anomalous gauge couplings By ATLAS Collaboration (Morad Aaboud et al.).arXiv:1706.01702 [hep-ex].10.1140/epjc/s10052-017-5084-2.Eur.Phys.J. C77 (2017) no.8, 563.
129. Search for pair production of vector-like top quarks in events with one lepton, jets, and missing transverse momentum in $\sqrt{s}=13$ TeV pp collisions with the ATLAS detector By ATLAS Collaboration (Morad Aaboud et al.).arXiv:1705.10751 [hep-ex].10.1007/JHEP08(2017)052.JHEP 1708 (2017) 052.
130. Search for the dimuon decay of the Higgs boson in pp collisions at $\sqrt{s}=13$ TeV with the ATLAS detector By ATLAS Collaboration (Morad Aaboud et al.).arXiv:1705.04582 [hep-ex].10.1103/PhysRevLett.119.051802.Phys.Rev.Lett. 119 (2017) no.5, 051802.
131. Measurement of multi-particle azimuthal correlations in pp , $p+Pb$ and low-multiplicity $Pb+Pb$ collisions with the ATLAS detector By ATLAS Collaboration (Morad Aaboud et al.).arXiv:1705.04176 [hep-ex].10.1140/epjc/s10052-017-4988-1.Eur.Phys.J. C77 (2017) no.6, 428.
132. Measurement of b -hadron pair production with the ATLAS detector in proton-proton collisions at $\sqrt{s}=8$ TeV By ATLAS Collaboration (M. Aaboud et al.).arXiv:1705.03374 [hep-ex]. 10.1007/JHEP11(2017)062.JHEP 1711 (2017) 062.
133. Identification and rejection of pile-up jets at high pseudorapidity with the ATLAS detector By ATLAS Collaboration (Morad Aaboud et al.).arXiv:1705.02211 [hep-ex].10.1140/epjc/s10052-017-50815, 10.1140/epjc/s10052-017-5245-3.Eur.Phys.J. C77 (2017) no.9, 580, Erratum: Eur.Phys.J. C77 (2017) no.10, 712.

134. Studies of Z/γ production in association with a high-mass dijet system in pp collisions at $\sqrt{s}=8$ TeV with the ATLAS detector By ATLAS Collaboration (Morad Aaboud et al.).arXiv:1705.01966 [hep-ex].10.1007/JHEP07(2017)107.JHEP 1707 (2017) 107.
135. Search for new phenomena in a lepton plus high jet multiplicity final state with the ATLAS experiment using $\sqrt{s}=13$ TeV proton-proton collision data By ATLAS Collaboration (Morad Aaboud et al.).arXiv:1704.08493 [hep-ex].10.1007/JHEP09(2017)088.JHEP 1709 (2017) 088.
136. Performance of the ATLAS Track Reconstruction Algorithms in Dense Environments in LHC Run 2 By ATLAS Collaboration (M. Aaboud et al.).arXiv:1704.07983 [hep-ex].10.1140/epjc/s10052-017-5225-7.Eur.Phys.J. C77 (2017) no.10, 673.
137. Search for dark matter at $\sqrt{s}=13$ TeV in final states containing an energetic photon and large missing transverse momentum with the ATLAS detector By ATLAS Collaboration (Morad Aaboud et al.).arXiv:1704.03848 [hep-ex].10.1140/epjc/s10052-017-4965-8.Eur.Phys.J. C77 (2017) no.6, 393.
138. Measurements of integrated and differential cross sections for isolated photon pair production in pp collisions at $\sqrt{s}=8$ TeV with the ATLAS detector By ATLAS Collaboration (Morad Aaboud et al.).arXiv:1704.03839 [hep-ex].10.1103/PhysRevD.95.112005.Phys.Rev. D95 (2017) no.11, 112005.
139. Measurement of the k_{\perp} splitting scales in $Z \rightarrow e\ell e\ell$ events in pp collisions at $\sqrt{s}=8$ TeV with the ATLAS detector By ATLAS Collaboration (Morad Aaboud et al.).arXiv:1704.01530 [hep-ex].10.1007/JHEP08(2017)026.JHEP 1708 (2017) 026.
140. Jet reconstruction and performance using particle flow with the ATLAS Detector By ATLAS Collaboration (Morad Aaboud et al.).arXiv:1703.10485 [hep-ex].10.1140/epjc/s10052-017-5031-2.Eur.Phys.J. C77 (2017) no.7, 466.
141. Jet energy scale measurements and their systematic uncertainties in proton-proton collisions at $\sqrt{s}=13$ TeV with the ATLAS detector By ATLAS Collaboration (M. Aaboud et al.).arXiv:1703.09665 [hep-ex].10.1103/PhysRevD.96.072002.Phys.Rev. D96 (2017) no.7, 072002.
142. Search for new phenomena in dijet events using 37 fb^{-1} of pp collision data collected at $\sqrt{s}=13$ TeV with the ATLAS detector By ATLAS Collaboration (Morad Aaboud et al.).arXiv:1703.09127 [hep-ex].10.1103/PhysRevD.96.052004.Phys.Rev. D96 (2017) no.5, 052004.
143. Measurements of electroweak Wjj production and constraints on anomalous gauge couplings with the ATLAS detector By ATLAS Collaboration (Morad Aaboud et al.).arXiv:1703.04362 [hep-ex].10.1140/epjc/s10052-017-5007-2.Eur.Phys.J. C77 (2017) no.7, 474.
144. Measurement of the $t\bar{t}$ production cross section in the $\tau + \text{jets}$ final state in pp collisions at $\sqrt{s}=8$ TeV using the ATLAS detector By ATLAS Collaboration (Morad Aaboud et al.).arXiv:1702.08839 [hep-ex].10.1103/PhysRevD.95.072003.Phys.Rev. D95 (2017) no.7, 072003.
145. Probing the Wtb vertex structure in t -channel single-top-quark production and decay in pp collisions at $\sqrt{s}=8$ TeV with the ATLAS detector By ATLAS Collaboration (Morad Aaboud et al.).arXiv:1702.08309 [hep-ex].10.1007/JHEP04(2017)124.JHEP 1704 (2017) 124.
146. Top-quark mass measurement in the all-hadronic $t\bar{t}$ decay channel at $\sqrt{s}=8$ TeV with the ATLAS detector By ATLAS Collaboration (Morad Aaboud et al.).arXiv:1702.07546 [hep-ex].10.1007/JHEP09(2017)118.JHEP 1709 (2017) 118.
147. Performance of the ATLAS Transition Radiation Tracker in Run 1 of the LHC: tracker properties By ATLAS Collaboration (Morad Aaboud et al.).arXiv:1702.06473 [hep-ex].10.1088/1748-0221/12/05/P05002.JINST 12 (2017) no.05, P05002.
148. Measurements of the production cross section of a Z boson in association with jets in pp collisions at $\sqrt{s}=13$ TeV with the ATLAS detector By ATLAS Collaboration (Morad Aaboud et al.).arXiv:1702.05725 [hep-ex].10.1140/epjc/s10052-017-4900-z.Eur.Phys.J. C77 (2017) no.6, 361.

149. Measurement of the W^+W^- production cross section in pp collisions at a centre-of-mass energy of $\sqrt{s} = 13\text{ TeV}$ with the ATLAS experiment By ATLAS Collaboration (Morad Aaboud et al.).arXiv:1702.04519 [hep-ex].10.1016/j.physletb.2017.08.047.Phys.Lett. B773 (2017) 354-374.
150. Fiducial, total and differential cross-section measurements of t -channel single top-quark production in pp collisions at 8 TeV using data collected by the ATLAS detector By ATLAS Collaboration (Morad Aaboud et al.).arXiv:1702.02859 [hep-ex].10.1140/epjc/s10052-017-5061-9.Eur.Phys.J. C77 (2017) no.8, 531.
151. Evidence for light-by-light scattering in heavy-ion collisions with the ATLAS detector at the LHC By ATLAS Collaboration (Morad Aaboud et al.).arXiv:1702.01625 [hep-ex].10.1038/nphys4208.Nature Phys. 13 (2017) no.9, 852-858.
152. Measurement of jet fragmentation in Pb+Pb and pp collisions at $\sqrt{s_{\text{NN}}} = 2.76\text{ TeV}$ with the ATLAS detector at the LHC By ATLAS Collaboration (Morad Aaboud et al.).arXiv:1702.00674 [hep-ex].10.1140/epjc/s10052-017-4915-5.Eur.Phys.J. C77 (2017) no.6, 379.
153. Measurement of the cross section for inclusive isolated-photon production in pp collisions at $\sqrt{s} = 13\text{ TeV}$ using the ATLAS detector By ATLAS Collaboration (Morad Aaboud et al.).arXiv:1701.06882 [hep-ex].10.1016/j.physletb.2017.04.072.Phys.Lett. B770 (2017) 473-493.
154. Measurement of charged-particle distributions sensitive to the underlying event in $\sqrt{s} = 13\text{ TeV}$ proton-proton collisions with the ATLAS detector at the LHC By ATLAS Collaboration (Morad Aaboud et al.).arXiv:1701.05390 [hep-ex].10.1007/JHEP03(2017)157.JHEP 1703 (2017) 157.
155. Measurements of top quark spin observables in $t\bar{t}$ events using dilepton final states in $\sqrt{s} = 8\text{ TeV}$ pp collisions with the ATLAS detector By ATLAS Collaboration (Morad Aaboud et al.).arXiv:1612.07004 [hep-ex].10.1007/JHEP03(2017)113.JHEP 1703 (2017) 113.
156. Measurements of top-quark pair differential cross-sections in the $e\mu$ channel in pp collisions at $\sqrt{s} = 13\text{ TeV}$ using the ATLAS detector By ATLAS Collaboration (Morad Aaboud et al.).arXiv:1612.05220 [hep-ex].10.1140/epjc/s10052-017-4821-x.Eur.Phys.J. C77 (2017) no.5, 292.
157. Measurements of top-quark pair to Z -boson cross-section ratios at $\sqrt{s} = 13, 8, 7\text{ TeV}$ with the ATLAS detector By ATLAS Collaboration (Morad Aaboud et al.).arXiv:1612.03636 [hep-ex].10.1007/JHEP02(2017)117.JHEP 1702 (2017) 117.
158. Precision measurement and interpretation of inclusive W^+W^- , W^+Z and $Z\gamma$ production cross sections with the ATLAS detector By ATLAS Collaboration (Morad Aaboud et al.).arXiv:1612.03016 [hep-ex].10.1140/epjc/s10052-017-4911-9.Eur.Phys.J. C77 (2017) no.6, 367.
159. Measurement of the prompt J/ψ pair production cross-section in pp collisions at $\sqrt{s} = 8\text{ TeV}$ with the ATLAS detector By ATLAS Collaboration (Morad Aaboud et al.).arXiv:1612.02950 [hep-ex].10.1140/epjc/s10052-017-4644-9.Eur.Phys.J. C77 (2017) no.2, 76.
160. Measurement of the W boson polarisation in $t\bar{t}$ events from pp collisions at $\sqrt{s} = 8\text{ TeV}$ in the lepton jets channel with ATLAS By ATLAS Collaboration (Morad Aaboud et al.).arXiv:1612.02577 [hep-ex].10.1140/epjc/s10052-017-4819-4.Eur.Phys.J. C77 (2017) no.4, 264.
161. Electron efficiency measurements with the ATLAS detector using 2012 LHC proton-proton collision data By ATLAS Collaboration (Morad Aaboud et al.).arXiv:1612.01456 [hep-ex].10.1140/epjc/s10052-017-4756-2.Eur.Phys.J. C77 (2017) no.3, 195.
162. Reconstruction of primary vertices at the ATLAS experiment in Run 1 proton-proton collisions at the LHC By ATLAS Collaboration (Morad Aaboud et al.).arXiv:1611.10235 [physics.ins-det].10.1140/epjc/s10052-017-4887-5.Eur.Phys.J. C77 (2017) no.5, 332.
163. Performance of the ATLAS Trigger System in 2015 By ATLAS Collaboration (Morad Aaboud et al.).arXiv:1611.09661 [hep-ex].10.1140/epjc/s10052-017-4852-3.Eur.Phys.J. C77 (2017) no.5, 317.

164. High- \sqrt{s} isolated-photon plus jets production in pp collisions at $\sqrt{s} = 8$ TeV with the ATLAS detector By ATLAS Collaboration (Morad Aaboud et al.). arXiv:1611.06586 [hep-ex].10.1016/j.nuclphysb.2017.03.006. Nucl.Phys. B918 (2017) 257-316.
165. Search for new phenomena in events containing a same-flavour opposite-sign dilepton pair, jets, and large missing transverse momentum in $\sqrt{s} = 13$ pp collisions with the ATLAS detector By ATLAS Collaboration (Morad Aaboud et al.). arXiv:1611.05791 [hep-ex].10.1140/epjc/s10052-017-4700-5. Eur.Phys.J. C77 (2017) no.3, 144.
166. Measurement of $W^{\pm}W^{\pm}$ vector-boson scattering and limits on anomalous quartic gauge couplings with the ATLAS detector By ATLAS Collaboration (Morad Aaboud et al.). arXiv:1611.02428 [hep-ex].10.1103/PhysRevD.96.012007. Phys.Rev. D96 (2017) no.1, 012007.
167. Measurement of jet activity produced in top-quark events with an electron, a muon and two b -tagged jets in the final state in pp collisions at $\sqrt{s} = 13$ TeV with the ATLAS detector By ATLAS Collaboration (Morad Aaboud et al.). arXiv:1610.09978 [hep-ex].10.1140/epjc/s10052-017-4766-0. Eur.Phys.J. C77 (2017) no.4, 220.
168. Measurements of $\psi(2S)$ and $X(3872) \rightarrow J/\psi \pi^+ \pi^-$ production in pp collisions at $\sqrt{s} = 8$ TeV with the ATLAS detector By ATLAS Collaboration (Morad Aaboud et al.). arXiv:1610.09303 [hep-ex].10.1007/JHEP01(2017)117. JHEP 1701 (2017) 117.
169. Measurements of charge and CP asymmetries in b -hadron decays using top-quark events collected by the ATLAS detector in pp collisions at $\sqrt{s} = 8$ TeV By ATLAS Collaboration (Morad Aaboud et al.). arXiv:1610.07869 [hep-ex].10.1007/JHEP02(2017)071. JHEP 1702 (2017) 071.
170. Measurement of the ZZ production cross section in proton-proton collisions at $\sqrt{s} = 8$ TeV using the $ZZ \rightarrow e\ell^+ e\ell^+ e\ell^{\prime -} e\ell^{\prime +}$ and $ZZ \rightarrow e\ell^+ e\ell^+ \nu \bar{\nu}$ channels with the ATLAS detector By ATLAS Collaboration (Morad Aaboud et al.). arXiv:1610.07585 [hep-ex].10.1007/JHEP01(2017)099. JHEP 1701 (2017) 099.
171. Search for triboson $W^{\pm}W^{\pm}W^{\mp}$ production in pp collisions at $\sqrt{s} = 8$ TeV with the ATLAS detector By ATLAS Collaboration (Morad Aaboud et al.). arXiv:1610.05088 [hep-ex].10.1140/epjc/s10052-017-4692-1. Eur.Phys.J. C77 (2017) no.3, 141.
172. Measuring Charged Particle Multiplicity with Early ATLAS Public Data By Gözde Üstün, Erol Barut, Erhan Bektaş, V. Erkan Özcan arXiv:1610.03723 [physics.ed-ph].10.1088/1361-6404/aa7471. Eur.J.Phys. 38 (2017) no.4, 045803.
173. Performance of algorithms that reconstruct missing transverse momentum in $\sqrt{s} = 8$ TeV proton-proton collisions in the ATLAS detector By ATLAS Collaboration (G. Aad et al.). arXiv:1609.09324 [hep-ex].10.1140/epjc/s10052-017-4780-2. Eur.Phys.J. C77 (2017) no.4, 241.
174. Measurement of W boson angular distributions in events with high transverse momentum jets at $\sqrt{s} = 8$ TeV using the ATLAS detector By ATLAS Collaboration (Morad Aaboud et al.). arXiv:1609.07045 [hep-ex].10.1016/j.physletb.2016.12.005. Phys.Lett. B765 (2017) 132-153.
175. Measurements of long-range azimuthal anisotropies and associated Fourier coefficients for pp collisions at $\sqrt{s} = 5.02$ and 13 TeV and $p+Pb$ collisions at $\sqrt{s_{\text{NN}}} = 5.02$ TeV with the ATLAS detector By ATLAS Collaboration (Morad Aaboud et al.). arXiv:1609.06213 [nucl-ex].10.1103/PhysRevC.96.024908. Phys.Rev. C96 (2017) no.2, 024908.
176. Search for anomalous electroweak production of WW/WZ in association with a high-mass dijet system in pp collisions at $\sqrt{s} = 8$ TeV with the ATLAS detector By ATLAS Collaboration (Morad Aaboud et al.). arXiv:1609.05122 [hep-ex].10.1103/PhysRevD.95.032001. Phys.Rev. D95 (2017) no.3, 032001.
177. Search for dark matter in association with a Higgs boson decaying to b -quarks in pp collisions at $\sqrt{s} = 13$ TeV with the ATLAS detector By ATLAS Collaboration (Morad Aaboud et al.). arXiv:1609.04572 [hep-ex].10.1016/j.physletb.2016.11.035. Phys.Lett. B765 (2017) 11-31.

178. Measurement of the inclusive cross-sections of single top-quark and top-antiquark t -channel production in pp collisions at $\sqrt{s} = 13$ TeV with the ATLAS detector By ATLAS Collaboration (Morad Aaboud et al.). arXiv:1609.03920 [hep-ex]. 10.1007/JHEP04(2017)086. JHEP 1704 (2017) 086.
179. Measurement of the $t\bar{t}Z$ and $t\bar{t}W$ production cross sections in multilepton final states using 3.2 fb^{-1} of pp collisions at $\sqrt{s} = 13$ TeV with the ATLAS detector By ATLAS Collaboration (Morad Aaboud et al.). arXiv:1609.01599 [hep-ex]. 10.1140/epjc/s10052-016-4574-y. Eur. Phys. J. C 77 (2017) no. 1, 40.
180. A measurement of the calorimeter response to single hadrons and determination of the jet energy scale uncertainty using LHC Run-1 pp -collision data with the ATLAS detector By ATLAS Collaboration (Morad Aaboud et al.). arXiv:1607.08842 [hep-ex]. 10.1140/epjc/s10052-016-4580-0. Eur. Phys. J. C 77 (2017) no. 1, 26.
181. Search for heavy resonances decaying to a Z boson and a photon in pp collisions at $\sqrt{s} = 13$ TeV with the ATLAS detector By ATLAS Collaboration (Morad Aaboud et al.). arXiv:1607.06363 [hep-ex]. 10.1016/j.physletb.2016.11.005. Phys. Lett. B 764 (2017) 11-30.
182. Search for new resonances decaying to a W or Z boson and a Higgs boson in the $e^+e^-b\bar{b}$, $e^+e^-\nu\bar{\nu}b\bar{b}$, and $\nu\bar{\nu}b\bar{b}$ channels with pp collisions at $\sqrt{s} = 13$ TeV with the ATLAS detector By ATLAS Collaboration (Morad Aaboud et al.). arXiv:1607.05621 [hep-ex]. 10.1016/j.physletb.2016.11.045. Phys. Lett. B 765 (2017) 32-52.
183. Measurement of forward-backward multiplicity correlations in lead-lead, proton-lead, and proton-proton collisions with the ATLAS detector By ATLAS Collaboration (Morad Aaboud et al.). arXiv:1606.08170 [hep-ex]. 10.1103/PhysRevC.95.064914. Phys. Rev. C 95 (2017) no. 6, 064914.
184. Measurement of the $t\bar{t}$ production cross-section using $e\mu$ events with b -tagged jets in pp collisions at $\sqrt{s} = 13$ TeV with the ATLAS detector By ATLAS Collaboration (Morad Aaboud et al.). arXiv:1606.02699 [hep-ex]. 10.1016/j.physletb.2017.09.027, 10.1016/j.physletb.2016.08.019. Phys. Lett. B 761 (2016) 136-157, Erratum: Phys. Lett. B 772 (2017) 879-879.
185. Search for lepton-flavour-violating decays of the Higgs and Z bosons with the ATLAS detector By ATLAS Collaboration (Georges Aad et al.). arXiv:1604.07730 [hep-ex]. 10.1140/epjc/s10052-017-4624-0. Eur. Phys. J. C 77 (2017) no. 2, 70.
186. Topological cell clustering in the ATLAS calorimeters and its performance in LHC Run 1 By ATLAS Collaboration (Georges Aad et al.). arXiv:1603.02934 [hep-ex]. 10.1140/epjc/s10052-017-5004-5. Eur. Phys. J. C 77 (2017) 490.
187. Monitoring Akkuyu Nuclear Reactor Using Antineutrino Flux Measurement By Sertaç Öztürk, Aytül Adigüzel, **Veysi Erkan Özcan**, Nafiz Gökhan Ünel. arXiv:1602.04646 [physics.ins-det]. 10.3906/fiz-1604-20. Turk. J. Phys. 41 (2017) no. 1, 41-46.
188. T. Ozturk, M. T. Turp, M. Turkes, and **M. L. Kurnaz**, "Projected Changes in Temperature and Precipitation Climatology of Central Asia CORDEX Region 8 by Using RegCM4.3.5", Atmospheric Research 183, 296-307 (2017).
189. Yonucu, Sirin, Defne Yılmaz, Colin Phipps, **Mehmet Burcin Unlu**, and Mohammad Kohandel. "Quantifying the effects of antiangiogenic and chemotherapy drug combinations on drug delivery and treatment efficacy." *PLoS computational biology* 13, no. 9 (2017): e1005724.
190. Luk, Alex, Farouk Nouizi, Hakan Erkol, **Mehmet B. Unlu**, and Gultekin Gulsen. "Ex vivo validation of photo-magnetic imaging." *Optics letters* 42, no. 20 (2017): 4171-4174.
191. Kiper gil, Esra Aytac, Hakan Erkol, Serhat Kaya, Gultekin Gulsen, and **Mehmet Burcin Unlu**. "An analysis of beam parameters on proton-acoustic waves through an analytic approach." *Physics in Medicine and Biology* 62, no. 12 (2017): 4694.

192. Smart, Thomas J., **Mehmet Burcin Unlu**, and Philip H. Jones. "Microbubble trapping in inverted optical tweezers." In *Optical Trapping and Optical Micromanipulation XIV*, vol. 10347, p. 1034731. International Society for Optics and Photonics, 2017.
193. Güney, Gökhan, Özlem Birgül, Esra Aytaç-Kiperçil, Aytaç Demirkiran, Nasire Uluç, and **M. Burçin Ünlü**. "Image reconstruction in photoacoustic microscopy and noise analysis." In *Signal Processing and Communications Applications Conference (SIU), 2017 25th*, pp. 1-4. IEEE, 2017.
194. Trolling along gauge theory vacua Ali Seraj, **Dieter Van den Bleeken** JHEP 1708 (2017) 127
195. Chiral boundary conditions for singletons and W-branes Joris Raeymaekers, Dieter Van den Bleeken JHEP 1707 (2017) 049
196. Torsional Newton–Cartan gravity from the large c expansion of general relativity Dieter Van den Bleeken Class.Quant.Grav. 34 (2017) no.18, 185004

Araştırma Raporu

1-ProjeKodu :

(ProjectCode) : 8563

Adı :

(Title) : Süpernova Kalıntılarının Oluşumunun ve Evriminin Teorik Modellenmesi ve Gözlemlerle Desteklenmesi

Yürütücüsü :

(Director) : Profesör ENİSE NİHAL ERCAN

Diğer:

1. ABD Uluslararası Patent Patent # US 9812202 Tescil Tarihi: 7 Kasım 2017 "Three Dimensional Opto-magnetic Data Storage System and Method" Physical Review Letters 2 Physical Review A 1 Journal of Physics D: Applied Physics 1 Nanotechnology 1 Physica B 1 Journal of Applied Physics 1

Psikoloji Bölümü

Kitaplar

1. Ayfer Dost Gözkan, Nilüfer Kafescioğlu Aydın, Deniz Tahiroğlu (Derleyen/Derleyenler), *Gelişim Psikolojisi ve Terapi Perspektifinden Oyun, Özyeğin Üniversitesi Yayınları*, 2017 .

Makale:

1. Gutchess, A. & **Boduroglu, A.** (in press). Cultural differences in categorical memory errors persist with age. *Aging and Mental Health*.
2. **Boduroglu, A.**, & Shah, P. (in press). Cultural differences in attentional breadth and resolution. *Culture & Brain*.
3. Mamus, A*. & **Boduroglu, A.** (in press). The role of context on boundary extension. *Visual Cognition*.
4. Gutchess, A., Garner, L. Ligouri, L. Konuk, A.I.*, & **Boduroglu, A.** (in press). Culture impacts the magnitude of the emotion-induced memory trade-off effect. *Cognition & Emotion*.
5. Tekcan, A.I., **Boduroglu, A.**, Mutlutürk, A *. & Aktan-Erciyes, A*. (2017). Life-span retrieval of public events: reminiscence bump for high-impact events, recency for others. *Memory & Cognition*.

6. Göz, İ., **Tekcan, A. İ.**, & *Aktan Erciyes, A. (2017). Subjective age-of-acquisition norms for 600 Turkish words from four age groups. *Behavior Research Methods*, 5, 1736-1746.
7. **Tekcan, A. İ.**, Boduroglu, A., *Mutlutürk, A., & *Aktan Erciyes, A. (2017). Life-span retrieval of public events: Reminiscence bump for high-impact events, recency for others. *Memory & Cognition*, 45, 1095-1112.
8. Göz, İ., Çeven, Z. İ., & **Tekcan, A. İ.** (2017). Urban-rural differences in children's earliest memories. *Memory*, 25, 214-219.
9. Uyan-Semerci, P., Erdoğan, E., Akkan, B., **Müderrişoğlu, S.**, & Karatay, A. (2017). Contextualizing subjective well-being of children in different domains: Does higher safety provide higher subjective well-being for child citizens?, *Children and Youth Services Review*, 80, 52-62.
10. Yılmaz, O., & **Sarıbay, S. A.** (2017). Activating analytic thinking enhances the value given to individualizing moral foundations. *Cognition*, 165, 88-96. doi:10.1016/j.cognition.2017.05.009 [SSCI]
11. Yılmaz, O., & **Sarıbay, S. A.** (2017). Analytic thought training promotes liberalism on contextualized (but not stable) political opinions. *Social Psychological and Personality Science*, 8(7), 789-795. doi:10.1177/1948550616687092 [SSCI]
12. **Sarıbay, S. A.**, & Yılmaz, O. (2017). Analytic cognitive style and cognitive ability differentially predict religiosity and social conservatism. *Personality and Individual Differences*, 114, 24-29. doi:10.1016/j.paid.2017.03.056 [SSCI]
13. Yılmaz, O., & **Sarıbay, S. A.** (2017). The relationship between cognitive style and political orientation depends on the measures used. *Judgment and Decision Making*, 12(2), 140-147. [SSCI]
14. **Sarıbay, S. A.**, Olcaysoy-Ökten, I., & Yılmaz, O. (2017). Kişisel ve toplumsal düzeylerde eşitliğe karşıtlık ve değişime direnmenin muhafazakârlıkla ilişkisi. *Türk Psikoloji Yazıları [Politik Psikoloji Özel Sayısı]*, 20, 24-41
15. **Çorapçı, F.**, & Arıkan, G. (2017). Klinik psikolojide önleyici müdahale. *Türkiye Klinikleri Dergisi*, 2, 80-88.
16. Yavuz, H. M., Yağmurlu, B., **Çorapçı, F.**, & Aksan, N. (2017). Role of temperament, parenting behaviors, and stress on Turkish preschoolers' internalizing symptoms. *Social Development*, 26, 109-128. doi: 10.1111/sode.12192
17. Yörük, H., & **Mungan, E.** (2017). Statistical summary representations in music-like perception. In E. van Dyck (Ed.), *Proceedings of the 25th Anniversary Conference of the European Society for the Cognitive Sciences of Music* (pp. 167-170), IPeM, Ghent University.
18. **Mungan, E.**, Yazıcı, Z. F., Kaya, M. (U.). (2017). Perceiving boundaries in unfamiliar Turkish makam music: Evidence for gestalt universals? *Music Perception*, 34, 267-290. doi: 0.1525/mp.2017.34.3.267 **SSCI**

Kitap Bölümleri:

1. **Boduroglu, A.** & Kapucu, A. (in press). Accuracy and bias in episodic memory. *Handbook of Research Methods in Human Memory Research*. Edited by Hajime, O. & Schwartz, B. Taylor & Francis.
2. Mutlutürk, A.*, **Boduroglu, A.** & Tekcan, A. (in press). Kişisel ve toplumsal bellek (Personal and collective memories.).

Bildiri:

1. **Boduroglu, A.** (Eylül, 2017). Özet temsillerin dağılım grafiklerin işlenmesine etkisi. IV. Deneysel ve Bilişsel Psikoloji Sempozyumu. Sözel Bildiri, İzmir, Türkiye.
2. Sen, U. & **Boduroglu, A.** (November, 2017). The impact of implicitly learned configural prototypes on item precision. Poster presentation at the 25th OPAM (Object, Perception, Attention & Memory), Vancouver, CN.

3. **Boduroglu, A.**, Oral, E., Akca, Z., Celenlioglu, S., Cetin, A., & Hacibektasoglu, D. (November, 2017). Summarizing scatterplots: Impact of outliers on trend-line estimates. Poster presentation at the 25th OPAM (Object, Perception, Attention & Memory), Vancouver, CN.
4. **Boduroglu, A.**, Tekcan, A., Bilge, R., Topcu, M., İközoglu, A. & Sozer, E. (November, 2017). Impact of socio-political identity on memory for public events. Poster presentation at the Annual meeting of the Psychonomics Society, Vancouver, CN.
5. Friedlmeier, W., **Corapci, F.**, Benga, O., Kurman, J., & Susa, G.(2017, Nisan). Cultural variants of maternal emotion regulation of toddler emotions: Profiles of Romanian, Turkish, Israeli Jewish and US mothers. Biennial Meeting of the Society for Research in Child Development, Austin, TX.
6. Mavioğlu, N.R., Eroglu Ada, F., Dedeoğlu, G., **Çorapçı, F.**, Duman, E.A. (2017, Nisan). Effect of socioeconomic status on preschoolers' social competence: Moderation by serotonin transporter genotype and sex. Biennial Meeting of the Society for Research in Child Development, Austin, TX.
7. Eroglu Ada, F., **Çorapçı, F.**, Sonmez, N., Duman, E.A. (2017, Nisan). The main and additive effects of home and child care chaos on behavior problems. Biennial Meeting of the Society for Research in Child Development, Austin, TX.
8. Sönmez, N., & **Çorapçı, F.** (2017, Nisan). The protective role of effortful control in the context of home chaos against externalizing problems. Biennial Meeting of the Society for Research in Child Development, Austin, TX.
9. Kancal, S., & **Çorapçı, F.** (2017, Nisan). Domain-specific relations of mothers' autonomy granting and supportive presence to preschoolers' developmental outcomes. Biennial Meeting of the Society for Research in Child Development, Austin, TX.
10. Karan, A. & **Mungan, E.** (2017, November). *Tonal Grounds for Short-Term Memory for Melodies*. Poster presented at the 58th Annual Meeting of the Psychonomic Society, Vancouver, BC, Canada.
11. Kaya, E., & **Mungan, E.** (2017, October). *In Search of Differential Enculturation and Entrainment Effects in Rhythmic Grouping*. Poster presented at the 1st Conference of the Timing Research Forum (TRF), Strasbourg, France.
12. **Mungan, E.** (2017, September). *2015-2017 Müzik Bilişsel Çalışmalarımız Hakkında Genel Sunum (An overview of our music cognition research between 2015-2017)*. Research presented at the 5th Experimental Cognitive Psychology Symposium, Izmir, Turkey.
13. Yörük, H., & **Mungan, E.** (2017, August). Statistical summary representations in music-like perception. Poster presented at the 25th Anniversary Conference of the European Society of Cognitive Sciences of Music (ESCOM), Ghent, Belgium.

Diğer

1. Aksu-Koç A., Aktan-Erciyes A, Tekcan Aİ, Effects of L2 on L1 Narrative skills in Preschool and School-aged Children in L1 dominant contexts, 2017.
2. Aktan-Erciyes A, Göksun T, Aksu-Koç A, Tekcan Aİ, Thinking for Speaking in Early Childhood. Bidirectional Effects of L1-Turkish and L2 -English, 2017.

Türkçe Dersleri Koordinatörlüğü

Makale:

1. Esra Dicle Başbuğ-“Haldun Taner’in Tiyatro Oyunlarında Söylemin Kuruluşunun Anlatıbilimsel İncelemesi” Haldun Taner’le Yaşamak- 100.Doğum Yılında Haldun Taner, İstanbul:YKY,2017,s.39-56

Türk Dili Ve Edebiyatı:

Kitap:

1. Zeynep Uysal, Murat Gülsoy, Atilla Durak, *Nazım'ı Yazanlar*, İş Bankası Kültür Yayınları, 2017.
2. Fatma Büyükkarcı Yılmaz (Derleyen/Derleyenler), *Journal of Turkish Studies=Türklük Bilgisi Araştırmaları*, Sempozyum: Prof. Dr. Günay Kut Onuruna Metin Tespitinden Metinsel Eleştiriye, Harvard Üniversitesi, Yakındoğu Dilleri ve Medeniyetleri Bölümü, Cambridge Mass., 2017 .

Makale:

1. Fatma Büyükkarcı Yılmaz, Arzu Atik. "Yeni Hayat, Yeni İnsan, Yeni Şiir: Otobiyografik Metinler Olarak 19. Yüzyıl Divanları". *Journal of Turkish Studies=Türklük Bilgisi Araştırmaları*. Cambridge Mass.: Harvard Üniversitesi, Yakın Doğu Dilleri ve Medeniyetleri Bölümü, 2016 [2017]: 5-23. ULUSLARARASI İngilizcesi:
2. Fatma Büyükkarcı Yılmaz, Arzu Atik. "New Life, New Human, New Poem: 19th Century Divans as Autobiographical Texts". Arzu Atik ile. *Journal of Turkish Studies=Türklük Bilgisi Araştırmaları*. Cambridge Mass.: Harvard Üniversitesi, Yakın Doğu Dilleri ve Medeniyetleri Bölümü, 2016 [2017]: 24-42. ULUSLARARASI
3. Fatma Büyükkarcı Yılmaz. "Sadî'nin Bostân'ının Türk Edebiyatındaki Yeniden Çevirileri ve Çeviri Stratejileri". *Turkish Studies International Periodical for the Languages, Literature and History of Turkish and Turkic*. C. 12/22 (Yaz 2017): 183-198. ULUSLARARASI –İNDEKSLİ MLA
4. Hüseyin Rahmi Gürpınar Metres. Çevrimyazı ve Notlarla Yayına Haz. Tülay Gençtürk Demircioğlu. (İstanbul: Dergâh, 2017.)
5. Zeynep Uysal, "Siyahın Koynundaki Mavi: Hayata Yansıyan Edebiyat", K24, 2 ağustos 2017. <http://t24.com.tr/k24/yazi/siyahin-koynundaki-mavi.1317>
6. Zeynep Uysal, "İhtimalin Kaybolduğu Anda Yusuf Atılğan Edebiyatı", K24, 1 Haziran 2017. <http://t24.com.tr/k24/yazi/aylak-adam.1250>.
7. Ceyda Arslan, Kitap tanıtımı, 11 Nisan 2017.
8. Akçay, Ülkü. "Ali Emiri'nin Hükümdar Şiirlerine Yazdığı Tahmisler Üzerine Bir İnceleme." *Türklük Bilgisi Araştırmaları Journal of Turkish Studies* 46 (Aralık 2016): 1-16. ULUSLARARASI
9. Pomakoğlu, Ayşegül. "Klasik Türk Edebiyatı'ndan Bir Alegori Örneği Olarak Muidi'nin Şem' ü Pervane Mesnevisi." *Türklük Bilgisi Araştırmaları Journal of Turkish Studies* 46 (Aralık 2016): 339-354. ULUSLARARASI
10. Konar, Aişe Handan. "Divan Edebiyatında Etkilenme Endişesi: Tâci-zâde Cafer Çelebi Üzerine Bir Örneklendirme Denemesi." *Metafor: Boğaziçi Üniversitesi Edebiyat Dergisi* (Haziran 2017): 70- 87. ULUSAL
11. Zeynep Uysal, "Yeni Bir Toplumsallığın Peşinde: Deneyimden Dünyaya Açılan Roman", *Notos*, Aralık 2017

Bildiri:

1. Fatma Büyükkarcı Yılmaz "Divan Edebiyatının Kadın Şairleri". Boğaziçi Üniversitesi Edebiyat Kulübü, Edebiyatta Kadın II. Boğaziçi Üniversitesi, 10 Mart 2017."

Sosyoloji:

Kitap:

1. Dubuisson, Eva-Marie. (2017) *Living Language in Kazakhstan: The Dialogic Emergence of an Ancestral Worldview*. University of Pittsburgh Press.

Kitap Bölümü:

1. Ahıska, Meltem “Memory as Encounter: The Saturday Mothers in Turkey” in *Women Mobilizing Memory: Performances of Protest*, eds. Ayşe Gül Altınay et.al., Columbia University Press (yayın aşamasında).
2. Kuyucu, Tuna (2017) “Two Crises, Two Trajectories: The Impact of the 2001 and 2008 Economic Crises on Urban Governance in Turkey” in Adanir, Fikret and Bengi Süllü (eds.) *Neoliberal Turkey and Its Discontents: Economic Policy and the Environment under Erdoğan*. London: I.B. Taurus. Pp: 44-74.
3. Yenal, Zafer (2017) “Nereden Nereye: Kırsal Türkiye’nin Dönüşümü” Söyleşi, Gür, F. ve Bayramoğlu, M. der. *Sürdürülebilir Yaşam Penceresinden Yerel ve Kırsal Kalkınma*, Özyeğin Üniversitesi Yayınları, İstanbul.

Makale:

1. Acar, Taylan (2017) The Variation in Educational Aspirations among Immigrant Students in Germany. *Research in the Sociology of Education*, vol. 20 (Basım aşamasında).
2. Ahıska, Meltem “The Power Drive and the Time of Feminine Politics” *Feministiqa* on-line journal (yayın aşamasında).
3. Dubuisson, Eva-Marie (2017) Review of book, *Rewriting the Nation in Modern Kazakh Literature*, by Diana Kudaibergenova. *Central Asian Survey* 36(4): 588-590.
4. Gokarikel, Saygun (2017) “The Ends of Revolution: Capitalist De-democratization and Nationalist Populism in the East of Europe,” *Dialectical Anthropology*, September, 207-224 (peer reviewed academic journal).
5. Küçük B. & Türkmen B. (2017) “Müzakeresiz Kamusalılık. Milli Cemaatin Yeniden İnşası Sürecinde Demokrasi Nöbetleri.” *Toplum ve Bilim*, 140, pp. 181-215.
6. Küçük B. & Türkmen B. “Remaking the Public through the Square: Invention of the New National Cosmology in Turkey (Under Review, *British Journal Of Middle Eastern Studies*, 2018)
7. Yıldırım, Irem and Kuyucu, Tuna (2017) “Neoliberal Penalty and State Legitimacy: Politics of Amnesty in Turkey in the AKP Period” *Law & Society Review* 51(4): 859-

Çeviribilim

Makale:

1. Berk Albachten, Özlem, “The myth of Troy as a *lieu de memoire*: Turkish cultural memory and translations of the *Iliad* in the 1950s”, *Classical Receptions Journal*, 9:2, 287-306, 2017. (AHCI)
2. “Pseudotranslation as Passage into History: Murat Gülsoy’s *Gölgeler ve Hayaller Şehrinde as Transmesis*” in *Canadian Review of Comparative Literature/ Revue Canadienne de Littérature Comparée* DECEMBER 2017 (44.4) TABLE OF CONTENTS Special Issue: New Perspectives on Pseudotranslation (637-654)
3. *Journal of Turkish Studies/Türklük Bilgisi Araştırmaları*, Saliha Paker Armağanı özel sayısı, Zehra Toska ile birlikte editor, Cilt 47, Aralık 2017
4. Ross, J. (2017). ‘Factors Behind Retranslations: What Can We Learn from the Scholarly Discourse on Film Remakes’, *Çeviribilim ve Uygulamaları Dergisi* 23: 129-146.
5. Suçin, M. H., N. Neydim, A. Ece, J. Ross ve H. Arslan (2017). ‘Oturum: Edebi Çeviri Sorunları’ (tartışma), *Hece* 21.244: 90-121.

6. “Simone de Beauvoir’s Le deuxième sexe in Turkish”. In Traducir para la igualdad sexual. Translating for Sexual Equality, José Santaemilia (ed.). Granada: Editorial Comares. 75-86.
7. “Simone de Beauvoir’ın Türkiye’de Çeviri Yoluyla Alınlanması”. Hacettepe Üniversitesi Çeviribilim ve Uygulamaları Dergisi 23 (ISSN 1301-4145): 165-180.
8. “Re-reading Simone de Beauvoir through Epitexts in Turkey”. Revista Académica lILETRAd2 (ISSN 2444-7539): 727-736.

Bildiriler

1. **Yrd. Doç. Dr. İsmail Kaplan** Ülke Sorunları Konferans Dizisi. 24 Nisan 2017. Yenisanat Kültür Merkezi. İstanbul. Bildiri Başlığı: “16 Nisan 2017 Anayasa Değişikliği Referandumunu değerlendirmesi”.
2. **Yrd. Doç. Dr. İsmail Kaplan** Ülke Sorunları Konferans Dizisi. 25 Eylül 2017. Yenisanat Kültür Merkezi. İstanbul. Bildiri Başlığı: “Emperyalizme karşı büyük isyan”.
3. **Yrd. Doç. Dr. İsmail Kaplan** Ülke Sorunları Konferans Dizisi. 4 Kasım 2017. Yenisanat Kültür Merkezi. İstanbul. Bildiri Başlığı: “Ekim Devriminin 100. yılında Günümüz Dünyası”.

Diğerleri

1. **Prof. Dr. Özlem Berk Albachten**: “Konuşmalar: Diliçi Çeviri”, K24 [Kitap-Kültür-Kritik], <http://t24.com.tr/k24/yazi/konusmalar-dilici-ceviri1,1152>
2. **Yrd. Doç. Dr. İsmail Kaplan** AKP’nin başkanlık rejimine toplu bakış - 11 Ocak 2017 <https://yenidunya.org/yazi/15659/akpnin-baskanlik-rejimine-toplu-bakis>
3. **Yrd. Doç. Dr. İsmail Kaplan** ABD’de Trump dönemi - 2 Nisan 2017 <https://yenidunya.org/yazi/15660/abdde-trump-donemi>
4. **Yrd. Doç. Dr. İsmail Kaplan** Hileli sonuç – 28 Nisan 2017 <https://yenidunya.org/yazi/15702/hileli-sonuc>

Tarih Bölümü

Kitaplar

1. Houssine Alloul, Edhem Eldem, Henk de Smaele (Derleyen/Derleyenler), To Kill a Sultan. A Transnational History of the Attempt on Abdülhamid II (1905), Palgrave Macmillan, Londra, 2018 .

Kitap Bölümü

1. Ahmet Ersoy, “Ahmed Rasim, Hafıza ve Zaman,” *Sanatta Hafızanın Biçimleri*, editor: Meryem Babacan Bursalı (BİSAV, 2017): 83-99.
2. Arzu Öztürkmen, 2017 “The ‘Festive’ in Andrée Grau: Passion, Color and Commitment”, *Proceedings of the International Folk Dance Symposium: The Cultural Development of Folk Dance Festivals and the Sustainability of Tradition*, 07 October 2017, İzmir. Ege Üniversitesi Yayınları.
3. Aslı Özyar, A., O. Pancaroğlu, E. Ünlü, A. Vokaer, “Tarsus-Gözlükule kazılarında ele geçen Erken-İslami Dönem Buluntular hakkında bazı gözlemler.” 38. Kazı Sonuçları Toplantısı, Vol. 2, 467-484. T.C. Kültür ve Turizm Bakanlığı: Ankara, 2017.
4. Aslı Özyar, A. – E. Ünlü – A. Vokaer – O. Pancaroğlu “Recent Fieldwork at Tarsus-Gözlükule.” Sharon R. Steadman and Gregory McMahon (eds.) *The Archaeology of Anatolia: Recent Discoveries (2015-2016)*, pp. 197-216, Newcastle upon Tyne: Cambridge Scholars Publishing.

5. Asli Özyar, A. “Contributions of the Tarsus-Gözlükule Excavations to Hittite Studies.” In M. Doğan-Alparslan, A. Schachner, M. Alparslan (eds.), *The Discovery of an Anatolian Empire*, pp 279-286. Yapı Kredi Yayınları, 2017
6. Asli Özyar, A. “Pass the Wine: Drinking Cups at Early Bronze III Tarsus.” In Ç. Maner, M. T. Horowitz and A. S. Gilbert (eds.), *Overturing Certainties in Near Eastern Archaeology. A Festschrift in Honor of K. Aslihan Yener*. Chapter 27, pp. 521-543, Leiden/Boston: Brill, 2017
7. Asli Özyar, Oya Pancaroğlu, Elif Ünlü [Agnès Vokaer ile birlikte] “Recent Fieldwork at Tarsus-Gözlükule: The Medieval Levels,” *The Archaeology of Anatolia: Recent Discoveries, volume 2*, eds., S. Steadman and G. McMahon (Newcastle: Cambridge Scholars Publishing, 2017).
8. Çiğdem Kafescioğlu, Sussan Babaie, “Istanbul, Isfahan, and Delhi: Imperial Designs and Urban Experiences in the Early Modern Era (1450-1650),” in *A Companion to Islamic Art and Architecture*, ed. Gülru Necipoğlu and Finbarr Barry Flood. Oxford: Blackwell, 2017, v. 2, pp. 846-873.
9. Edhem Eldem, “Η οθωμανική μουσουλμανική κουλτούρα του θανάτου – Ottoman Muslim Culture of Death,” Charalampos G. Chotzakoglou and Ioannis A. Eliades, eds., *Η Ζωή μετά Θάνατον: Μια Πολιτισμική Προσεγγιση στη Διατήρηση της Αναμνησης των Τεθνεωτων μεσα απο την Τεχνη και τις Ταφικες Παραδοσεις στην Κύπρο και τη Δανια απο την Αρχαιοτητα Εως τις ημερες μας - Life after Death: A Cultural Approach to The Preservation of the Deads’ Memory Through Art and Burial Customs in Cyprus and Denmark from Antiquity till nowadays*, Nicosia, Society of Cypriot Studies, 2017, s. 225-235.
10. Edhem Eldem, “Picknick alla turca,” Charlotte Trümpler and Matthias Wagner K, *Picknick-Zeit* (Frankfurt: Walther König, 2017), s. 196-205.
11. Edhem Eldem, “Theodor Makridi Bey ve 1907 Boğazköy Kazısı,” Meltem Doğan-Alparslan, Andreas Schachner and Metin Alparslan, eds., *The Discovery of an Anatolian Empire. Bir Anadolu İmparatorluğunun Keşfi* (Istanbul: Türk Eskiçağ Bilimleri Enstitüsü, 2017), s. 159-192.
12. Elif Ünlü, (2017) “The Pottery of the Latest Iron IA Phase at Tell Tayinat, Amuq” in *Questions, Approaches, and Dialogues in the Eastern Mediterranean Archaeology: Studies in Honor of Marie-Henriette and Charles Gates*, E. Kozal, M. Akar, Y. Heffron, Ç. Çilingiroğlu, T. E. Şerifoğlu, C. Çakırlar, S. Ünlüsoy, É. Jean (eds), AOAT 445, Ugarit Verlag: 601-616.
13. Koray Durak, “The Cilician Frontier: A Case Study of Byzantine-Islamic Trade in the Ninth and Tenth Centuries,” *Province and Periphery in the Age of Constantine VII Porphyrogenetos: From De Cerimoniis to De Administrando Imperio*, ed. N. Gaul, V. Menze, and C. Bálint. CEU Eastern Mediterranean Studies, 1. Budapest and New York: Central European University, 2017.
14. Koray Durak, “the Story of Ambergris in the Byzantine World,” *Life Is Short, Art Long: The Art of Healing in Byzantium — New Perspectives*, ed. B. Pitarakis, Fall 2017, Istanbul.
15. Koray Durak, (in publication) Review of Olof Heilo, *Eastern Rome and the Rise of Islam, History and Prophecy* (London and New York, Routledge, 2016), for the *Scandinavian Journal of Byzantine and Modern Greek Studies*.
16. Nevra Necipoğlu, “I. Bayezid’in Kuşatması Sırasında (1394-1402) Constantinopolis’te Ekonomik Koşullar,” *Byzantion’dan Constantinopolis’e İstanbul Kuşatmaları*, ed. Murat Arslan ve Turhan Kaçar (İstanbul: İstanbul Araştırmaları Enstitüsü Yayınları, 2017), s. 369–381.
17. Nevra Necipoğlu, “The Byzantine Economy and the Sea: The Maritime Trade of Byzantium, 10th-15th Centuries,” in *The Sea in History*, gen. ed. Christian Buchet, vol. 2: *The Medieval World*, ed. Michel Balard (Rochester NY: Boydell & Brewer, 2017), s. 436–447.
18. Oya Pancaroğlu, “Figural Ornament in Medieval Islamic Art,” in *A Companion to Islamic Art and Architecture*, eds. G. Necipoğlu and F.B. Flood (Chichester: Wiley-Blackwell, 2017).

19. Paolo Girardelli, "Introduction", in Girardelli and Godoli, *Italian architects and builders*, VII-XVI
20. Paolo Girardelli, "Lo sviuppo urbano e architettonico di Galata", in *Domenicani a Costantinopoli, prima e dopo l'Impero ottomano. Storia, immagini e documenti d'archivio*, a cura di Claudio Monge Silvia Pedone, Nerbini, Biblioteca di Memorie Domenicane, 2017, pp. 103-115, 262.
21. Paolo Girardelli, "From Andrea Memmo to Alberto Blanc: metamorphoses of classicism in the Italian buildings for diplomacy (1778-1889)", in P. Girardelli and E. Godoli, eds., *Italian architects and builders in the Ottoman Empire and modern Turkey*, (Cambridge Scholars Publishing), 2017, pp. 5-27. ISBN (10): 1-4438-5194-9
22. Paolo Girardelli, *Italian architects and builders in the Ottoman empire and modern Turkey*, edited by Paolo Girardelli and Ezio Godoli, Cambridge Scholars Publishing, 2017
23. Yücel Terzibaşoğlu, "Batı Anadolu ve Balkanlarda 1416 Ayaklanmasının Işığında Toprakta Üretim İlişkileri ve Köylü Ayaklanmaları: Tarihsel ve Coğrafi Karşılaştırma Notları", *Uluslararası Börklüce Mustafa Sempozyumu* (2016) (der. A.Y. Kaya, M. Kuyurtar, S. Salgırlı, A. Sabuktay, E. Maheras, E. Akpınar), İzmir, 2017.

Makale

1. Antonis Hadjikyriacou , Ed. *Insularity in the Ottoman World*, special issue of *Princeton Papers* 18 (2017)
2. Antonis Hadjikyriacou, "Envisioning Insularity in the Ottoman World," in Antonis Hadjikyriacou (ed.), *Insularity in the Ottoman World*, special issue of *Princeton Papers* 18 (2017)
3. Antonis Hadjikyriacou, "An Armenian, a Turk and a Greek: Insularity and Local Power in Ottoman Cyprus," [in Greek], *Mnimon*, 35 (2016) [published in 2017]
4. Ahmet Ersoy, Kitap eleştirisi: Ali Behdad, *Camera Orientalis: Reflections on Photography of the Middle East*; ve Stephen Sheehi, *The Arab Imago: A Social History of Portrait Photography*. Dergi: *History of Photography*, Vol. 41, no: 3 (August 2017): 311-315.
5. Arzu Öztürkmen, 2017 "Geç Orta Çağ Türkçe Metinlerinde Sözlü Kültür ve Gösterim: Destanlar, Menakıbnameler, Vakayınameler", *Şerhh*, No.6.
6. Aslı Özyar, Elif Ünlü, [Novák, M, A. L. D'Agata, I. Caneva, C. Eslick, C. Gates, M.-H. Gates, K. S. Girginer, Ö. Oyman-Girginer, É. Jean, G. Köroğlu, E. Kozal, S. Kulemann-Ossen, L. Lehmann, T. Özaydın, J. N. Postgate, F. Şahin, R. Yağcı, D. Yaşın Meier ile birlikte] (2017) "A Comparative Stratigraphy of Cilicia. Results of the first three Cilician Chronology Workshops" *Altorientalische Forschungen* 44 (2): 1–37
7. Aslı Özyar, Oya Pancaroğlu, Elif Ünlü [A. Vokaer ile birlikte] (2017) "Tarsus-Gözlükule Kazılarında Ele Geçen Erken İslami Dönem Buluntuları Hakkında Bazı Gözlemler" *Kazı Sonuçları Toplantısı* 38 (2): 467-484.
8. Edhem Eldem, "A Reply to the Responses by Taner Akçam and Ayhan Aktar", *Journal of Genocide Research*, 19/2 (2017), s. 292-297.
9. Edhem Eldem, "A Shameful Debate? A Critical Reassessment of the 'Torossian Debate'", *Journal of Genocide Research*, 19/2 (2017), s. 258-273.
10. Edhem Eldem, "Araba Sevdası: 1879'da İstanbul'da Arabayla Ulaşım," *Toplumsal Tarih*, 283 (Temmuz 2017), s. 54-59.
11. Edhem Eldem, "Early Ottoman Archaeology: Rediscovering the Finds of Ascalon (Ashkelon), 1847", *Bulletin of the American Schools of Oriental Research*, 378 (2017), s. 25-53.
12. Edhem Eldem, "İmparatorluktan Günümüze Adalet, Eşitlik, Hukuk ve Siyaset," *Toplumsal Tarih*, 288 (Aralık 2017), s. 24-37.

13. Elif Ünlü, (2017) “Local Continuities and Eastern Mediterranean Connections of Tell Tayinat Settlement during Late Bronze-Iron Age Transitional Period Based on Ceramic Analysis” OLBA 25: 91-111.
14. Elif Ünlü, [Erbil, Y. ile birlikte] (2017) “Fasıllar Yüzey Araştırması Erken Tunç Çağı Seramik Örnekleri” CEDRUS V: 1-9

Diğer

1. Ünlü E, Impact of Value Added Foodstuffs on Socio-economic Networks in Anatolia during the 3rd Millennium BCE, 2017.
2. Sinem Erdoğan İşkorkutan, BETWEEN REPRESENTATION AND REALITY: A CRITICAL EVALUATION OF THE NARRATIVES OF THE 1720 FESTIVAL AND UNKNOWN ARCHIVAL SOURCES, Sözlü bildiri Yale University MacMillan Center’da gerçekleşen “Recent Perspectives of Ceremonies, Rituals and Festivals in the Ottoman World” isimli uluslararası konferansta sunumu yapılmıştır., 2017.

Bati Dilleri Ve Edebiyatları Bölümü

Kitap

1. Fişek, Emine. *Aesthetic Citizenship: Theatre and Immigration in Twenty-First Century Paris* (Northwestern University Press, 2017)

Kitap Bölümü

1. Tekdemir, Hande. “Crossing the Bridge: Constantinople Crowds and the Cityscape in Nineteenth-Century Travelogues” in *Other Capitals of the Nineteenth Century*. Richard Hibbitt ed. London: Palgrave Macmillan, 2017.
2. Demirhan, Başak. “Intersectional Narratives of Marriage and Slavery in *Oroonoko* and *The Woman of Colour*,” in *Trading Women, Traded Women: A Historical Scrutiny of Gendered Trading*, edited by Gönül Bakay and Michaela Mudure, Frankfurt am Main: Peter Lang (2017)

Makaleler

1. Fortuny, Kim. "Elizabeth Bishop's 'Pink Dog' and Other Non-Human Animals." Reprinted in *Literary Theory: An Anthology*. Third Edition. Eds. Julie Rivkin and Michael Ryan. London: Blackwell Publishing, 2017. 1567-1580. Print.
2. Gumpert, Matthew. “Beware Greeks Bearing Gifts: Metaphors as Viruses in Discourses on the Greek Crisis”; *Journal of Greek Media & Culture* 3.1 (2017), 31-52; indexed in MLA.
3. Gumpert, Matthew. “Like Apples and Oranges: A Quinean Reading of Cézanne’s Pommes et oranges (Or, A Proposal for the Founding of Departments of Incomparable Literature)”; *Mimar Sinan Fine Arts Academy Social Sciences Journal* 14 (Fall 2017), 117-34; peer-reviewed.
4. Tekdemir, Hande. “Textual Conversations and Dialogic Imagination in James Joyce’s *Ulysses*.” *Manisa Celal Bayar University Journal of Social Sciences*, Vol 15 (2017): 131-146.
5. Tekdemir, Hande. “Critical Approaches to Edward Said’s *Orientalism*.” *Uludağ Üniversitesi Faculty of Arts and Sciences Journal of Social Sciences*, Vol. 18, Iss. 32, 2017: 141-148.
6. Dedevas Dundar, Eda. “Shifting the Paradigm in Victim-Perpetrator Relations and the Ambivalent Space in Tanika Gupta’s *Sanctuary*.” *Celal Bayar University Journal of Social Sciences Institute*. 15.1 (2017): 147-166.
7. Dedevas Dundar, Eda. “Strangers in the Same Country: The Complexity of Sisterly Solidarity in Catherine Filloux’s *The Beauty Inside*.” *Selcuk University Journal of Faculty of Letters*. 37 (2017): 153-164.

8. Dedevas Dunder, Eda. "Between Proximity and Distance: Humanitarianism in Tony Kushner's *Homebody/Kabul*." *Pamukkale University Journal of Social Sciences Institute*. 26 (2017): 47-57.
9. Dedevas Dunder, Eda. "Narratives of Rights and the Travel of Stories in J.M.Coetzee's *Elizabeth Costello*." *Metafor: The Bogazici Journal of Literary Studies*. 1 (2017): 1-12.

Moleküler Biyoloji Ve Genetik Bölümü

Kitaplar

1. Arzu Çelik, Mathias F. Wernet (Derleyen/Derleyenler), Decoding Neural Circuit Structure and Function. Cellular Dissection Using Genetic Model Organisms, Springer International Publishing, 2017 .

Makale:

1. Eren E, Berber M, **Özören N.**"NLRC3 protein inhibits inflammation by disrupting NALP3 inflammasome assembly via competition with the adaptor protein ASC for pro-caspase-1 binding.", *J Biol Chem*. 2017 Jul 28;292(30):12691-12701. doi: 10.1074/jbc.M116.769695. Epub 2017 Jun 5., PMID: 28584053
2. Yamaci RF, Fraser SP, **Battaloglu E**, Kaya H, Erguler K, Foster CS, Djamgoz MBA. Neonatal Nav1.5 protein expression in normal adult human tissues and breast cancer. *Pathol Res Pract*. 2017 Aug;213(8):900-907. doi: 10.1016/j.prp.2017.06.003.
3. Ylikallio E, Woldegebriel R, Tumiati M, Isohanni P, Ryan MM, Stark Z, Walsh M, Sawyer SL, Bell KM, Oshlack A, Lockhart PJ, Shcherbii M, Estrada-Cuzcano A, Atkinson D, Hartley T, Tetreault M, Cuppen I, van der Pol WL, Candayan A, **Battaloglu E**, Parman Y, van Gassen KLL, van den Boogaard MH, Boycott KM, Kauppi L, Jordanova A, Lönnqvist T, Tynismaa H. MCM3AP in recessive Charcot-Marie-Tooth neuropathy and mild intellectual disability. *Brain*. 2017 Jun 19. doi: 10.1093/brain/awx138.
4. Ozes B, Karagoz N, Schüle R, Rebelo A, Sobrido MJ, Harmuth F, Synofzik M, Pascual SIP, Colak M, Ciftci-Kavaklioglu B, Kara B, Ordóñez-Ugalde A, Quintáns B, Gonzalez MA, Soysal A, Zuchner S, **Battaloglu E**. PLA2G6 mutations associated with a continuous clinical spectrum from neuroaxonal dystrophy to hereditary spastic paraplegia. *Clin Genet*. 2017 Mar 13. doi: 10.1111/cge.13008
5. Akcakaya NH, Iseri SU, Bilir B, **Battaloglu E**, Tekturk P, Gultekin M, Akar G, Yigiter R, Hanagasi H, Alp R, Cagirici S, Eraksoy M, Ozbek U, Yapici Z. Clinical and genetic features of PKAN patients in a tertiary centre in Turkey. *Clin Neurol Neurosurg*. 2017 Mar;154:34-42. doi: 10.1016/j.clineuro.2017.01.011.
6. Duan Sahbaz, B., Sezerman, O. U., Torun, H., Birgül Iyison, N. Ligand binding pocket of a novel Allatostatin receptor type C of stick insect, *Carausius morosus*. *Sci. Rep*. 7, (2017).
7. *Biochem J*. 2017 Apr 13;474(9):1467-1479. doi: 10.1042/BCJ20170075.Characterization of the catalytic properties of the membrane-anchored metalloproteinase ADAM9 in cell-based assays. Maretzky T1, Swendeman S1,2, Mogollon E1, Weskamp G1, **Sahin U**1,3, Reiss K4, Blobel CP5,6,7.
8. "Functional characterisation of the type 1 von Willebrand disease candidate *VWF* gene variants: p.M7711I, p.L881R and p.P1413L", Ergul Berber¹, Mehmet Ozbil¹, Christine Brown², Zafer Baslar³, S. Hande Çağlayan⁴, David Lillicrap², *Blood Transfuss* 2017; 15: 548-56.
9. "Clinical spectrum and genotype-phenotype associations of *KCNA2*-related encephalopathies", Silvia Masnada,^{1,2,3} Ulrike B.S. Hedrich,⁴ Elena Gardella,^{5,6} Julian Schubert⁴, Charu Kaiwar⁷, Eric W.Klee,⁸ Brendan C. Lanpher,⁹ Ralitz H. Gavrilova,¹⁰ Matthis Synofzik,^{11,12} Thomas Bast,¹³ Kathleen Gorman,^{14,15} Mary D. King,^{14,15} Nicolas M. Allen,^{14,15} Jurith Conroy,¹⁵ Bruria Ben Zeev,¹⁶ Michal Tzadok,¹⁷ Christian Korff,¹⁸ Fanny Dubois,¹⁹ Keri Ramsey,^{20,21} Vinodh Narayanan,^{20,21} Jose M.Serratos,^{22,23} Beatriz G. Giraldez,^{22,23} Ingo Helbig,^{24,25} Eric Marsh,²⁴ Margaret O'Brien,²⁴ Christina A. Bergqvist,²⁴ Adrian Binelli,^{26,27} Brenda Porter,²⁸ Eduardo Zaeyen,²⁹ Dafne D. Horovitz,³⁰ Markus Wolff,³¹ Dragan Marjanovic,³ Hande S. Caglayan,³² Mutluay Arslan,³³ Seregio D.J. Pena,³⁴ Sanjay M. Sisodiya,³⁵ Simona Balestrini,³⁵ Steffen Syrbe,^{36,37} Pierangelo Veggiotti,^{1,2} Johannes R. Lemke,³⁸ Rikke S. Moller,^{3,6} Holger Lerche⁴, and Guido Rubboli^{3,39}, *Brain A Journal of Neurology*, 2017.

10. “*De novo* 8p23.1 deletion in a patient with absence epilepsy” Nihan Hande Akçakaya¹, Özlem Yalcın Capan^{2,3}, Herbert Schulz⁴, Thomas Sander⁴, Server Hande Caglayan², Zuhale Yapıcı⁵, John Libbey Eurotext, 2017.
11. “Neurodevelopmental Disorders Caused by De Novo Variants in *KCNBI* Genotypes and Phenotypes” Carolien G. F. de Kovel, PhD; Steffen Syrbe, MD, PhD; Eva H. Brilstra, MD, PhD; Nienke Verbeek, MD, PhD; Branwyn Kerr, PhD; Holly Dubbs, MD; Allan Bayat, MD, PhD; Sonal Desai, MGC; CGC; Sakkubai Naidu, MD; Siddhart Srivastava, MD; Hande Caglayan, MD; Uluc Yis, MD, PhD; Carol Saunders, PhD. Martin Rook, PhD. Susanna Plugge, MSc; Hiltrud Muhle, MD; Zain Afawi, MD; PhD; Karl-Martin Klein, MD, PhD; Vijayakumar Jayaraman, MSc; Ramakrishnan Rajagopalan, PhD; Ethan Goldberg, MD, PhD; Eric Marsh, MD, PhD; Sudha Kessler, MD, MSCE; Christina Bergqvist, MD; Laura K. Conlin, PhD; Bryan L. Krok, PhD; Isabelle Thiffault, PhD; Manuele Pendziwiat, MSc; Ingo Helbig, MD; Tilman Polster, MD, PhD; Ingo Borggraefe, MD, PhD; Johannes R. Lemke, MD, PhD; Marie-Jose van den Boogaardt, MD, PhD; Rikke S. Moller, MSc, PhD; Bobby P. C. Koeleman, PhD., 2017 *Jamu Neurology*.
12. “Biallelic Variants in *OTUD6B* Cause an Intellectual Disability Syndrome Associated with Seizures and Dysmorphic Features” Teresa Santiago-Sim,^{1,2,27} Lindsay C. Burrage,^{1,3,27} Frederic Ebstein,⁴ Mari J. Tokita,^{1,2} Marcus Miller,^{1,2} Weimin Bi,^{1,2} Alicia A. Braxton,^{1,2} Jill A. Rosenfeld,¹ Maher Shahrour,⁵ Andrea Lehmann,⁴ Benjamin Cogne,⁶ Sebastien Küry,⁶ Thomas Besnard,⁶ Bertrand Isidor,^{6,7} Stephane Bezieau,⁶ Isabelle Hazart,⁸ Honey Nagakura,⁹ LaDonna L. Immken,⁹ Rebecca O. Littlejohn,¹⁰ Elizabeth Roeder,^{1,10} EuroEPINOMICS RES Consortium Autosomal Recessive working group, S. Hande Caglayan,¹¹ Bulent Kara,¹² Katia Hardies,^{13,14} Sarah Weckhuysen,^{13,14,15} Patrich May,¹⁶ Johannes R. Lemke,¹⁷ Orly Elpeleeg,¹⁸ Bassam Abu-Libdeh,⁵ Kiely N. James,¹⁹ Jennifer L. Silhavy,¹⁹ Mahmoud Y. Issa,²⁰ Maha S. Zaki,²⁰ Joseph G. Gleeson,¹⁹ John R. Seavitt,¹ Mary E. Dickinson,^{1,21} M. Cecilia Ljungberg,^{22,23} Sara Wells,²⁴ Sara J. Johnson,²⁴ Lydia Teboul,²⁴ Christine M. Eng,^{1,2} Yaping Yang,^{1,2} Peter-Michael Kloetzel,^{4,25} Jason D. Heaney,^{1,26,28} and Magdalena A. Walkiewicz^{1,2,28}, *The American Journal of Human Genetics* 100, 676-688, April 6, 2017.
13. “Association of a synonymous *SCN1B* variant affecting splicing efficiency with Benign Familial Infantile Epilepsy (BFIE)” Sunay Usluer^a, Melek Aslı Kayserili^{a,e}, Aslı Gündoğdu Eken^b, Uluc Yiş^c, Costin Leu^{d,f}, Janine Altmüller^d, Holger Thiele^d, Peter Nürnberg^d, Thomas Sander^d, S. Hande Çağlayan^b, *European Journal of Paediatric Neurology* 21 (2017).

Bildiri:

1. “NLRP7: A Key Regulator of Primate Embryogenesis” Aybüke Garipcan¹, Burcu Özcimen², Tamer Önder², and Nesrin Özören¹, *MolBiyokon*¹⁷ (Sözlü bildiri).
2. “Investigation of NLRP7’s Interaction Partners” Aybüke Garipcan^{1,2}, Gizem Olay Artık^{1,2}, and Nesrin Özeren^{1,2}, *MolBiyokon*¹⁷. (Bildiri)
3. “ASC Specks as a New Vaccine Carrier Technology” Mesut Berber^{1,2}, Aylin Alkan^{1,2}, Ali Can Sahillioğlu^{1,2}, Nesrin Özören^{1,2}, *MolBiyokon*¹⁷. (Bildiri)
4. “Structural Analysis of Polymerization Dynamics of ASC Protein and Its Domains” Hulusi Onur Kuzucu^{1,2}, Hazan Ozan Otaş^{1,2}, Nesrin Özören^{1,2}, *MolBiyokon*¹⁷. (Bildiri)
5. “Characterization of NLRP13 in Inflammasome Activity” Açıya Yılmaz¹, Mustafa Yalçınkaya¹, Nesrin Özeren¹, *MolBiyokon*¹⁷. (Bildiri)

Kitap Bölümü:

1. Duan Sahbaz, Burcin, and Necla Birgul Iyison. “Neuropeptides as Ligands of GPCRs.” *Ligand*, edited by Chandraleka Saravanan and Bhaskar Biswas, InTech, 2018, ISBN: 978-953-51-5665-9. (Kitap)

Diğer

1. Emir Erkol, Arzu Çelik Fuss, In vitro and in vivo characterization of dmHexDC function in *Drosophila melanogaster*, 2017.

2. Bilal Başdağ, Ferdi Rıdvan Kırıl, Arzu Çelik Fuss, dmHexDC, a novel hexosaminidase in the glycosylation pathway causes compensatory proliferation during Drosophila eye development, 2017.

HUM DERSLERİ KOORDİNATÖRLÜĞÜ

Kitap Bölümleri:

1. “Tarihten Anlatı’ya Cemal Kafadar,” Yaşayan Türk Tarihçileri, Ahmet Şimşek ed., (Ankara: Pegem Akademi, 2017), sf.121-133.
2. “Family and Neighborhood Lives” Early Modern Istanbul, Brill Companion Series on Early Modern Cities, Çiğdem Kafescioğlu and Shirine Hamadeh eds. (Brill Tarafından yayınlanacak 2018)
3. “The Emotional Bond between Early Modern Children and Parents: A Case Study of Sünbülzade's 'Ideal' Child,” Children and Childhood in the Ottoman Empire (14th-20th Century), Gülay Yılmaz and Fruma Zachs, eds., Edinburg University Press

Bildiri

1. AÇIK DERS: BU+ etkinliği (BÜ Kültür Sanat Komisyonu)"Çocukluğun Tarihi" 5 Aralık 2017

Editörlük ve Hakemlik Yapan Öğretim Üyesi Sayısı

Dergilerde Editörlük

| Bölüm/Birim Adı | Editörlük Yapan Kişi Sayısı | Editörlüğü Yapılan Dergi Sayısı | Editörlüğü Yapılan Kitap Sayısı |
|------------------------|------------------------------------|--|--|
| TARİH | 4 | 4 | 0 |
| SOSYOLOJİ | 5 | 6 | 0 |
| PSİKOLOJİ | 2 | 2 | 0 |
| FELSEFE | 2 | 5 | 2 |
| BATI DİL. Ve ED. | 0 | 0 | 0 |
| ÇEVİRİBİLİM | 5 | 13 | 0 |
| DİLBİLİM | 2 | 1 | 1 |
| MATEMATİK | 0 | 0 | 0 |
| MOL.BİO ve GEN. | 1 | 0 | 1 |
| KİMYA | 4 | 3 | 0 |
| FİZİK | 1 | 1 | 0 |
| TÜRK DİLİ ve ED. | 2 | 2 | 2 |
| TÜRKÇE DERS. KOORD. | 0 | 0 | 0 |
| HUM DERS. KOORD. | 0 | 0 | 0 |

Yayınlarda Hakemlik

| Bölüm/Birim Adı | Hakemlik Yapan Kişi Sayısı | Hakemlik Yapılan Makale Sayısı | Hakemliği Yapılan Dergi Sayısı |
|------------------------|-----------------------------------|---------------------------------------|---------------------------------------|
| TARİH | 7 | 8 | 10 |
| SOSYOLOJİ | 7 | 20 | 15 |
| PSİKOLOJİ | 2 | 19 | 16 |
| FELSEFE | 1 | 2 | 2 |
| BATI DİL. Ve ED. | 6 | 6 | 2 |
| ÇEVİRİBİLİM | 1 | 1 | 1 |
| DİLBİLİM | 5 | 11 | 5 |
| MATEMATİK | 2 | 2 | 4 |
| MOLEKÜLER BİO ve GEN. | 5 | 10 | 6 |
| KİMYA | 11 | 92 | 33 |
| FİZİK | 5 | 20 | 13 |
| TÜRK DİLİ ve ED. | 4 | 8 | 0 |
| TÜRKÇE DERS. KOORD. | 2 | 2 | 2 |
| HUM DERS. KOORD. | 0 | 0 | 0 |

DOKTORA VE YÜKSEK LİSANS TEZLERİ

| Programın Adı | Tezin Türü (Doktora/Yüksek Lisans) | Tezin Adı | Öğrencinin Adı | Tez Yöneticisi | Tezin Durumu |
|---------------|---------------------------------------|---|---------------------|------------------------------|--------------|
| Kimya | Yüksek Lisans | Synthesis And Charecterization Of Bimetallic Core-Shell Nanoparticles As Catalysts For Fischer Tropsch Synthesis | Furkan Işık | Yrd.Doç.Dr.Oktay Demircan | Devam Ediyor |
| Kimya | Doktora | Tez Konusu Henüz Belli Değil | Ayşenur Eslem Kısa | Yrd.Doç. Dr.Oktay Demircan | Devam Ediyor |
| Kimya | Yüksek Lisans | Tez Konusu Henüz Belli Değil | Nehir Kavak | Prof.Dr. Amitav Sanyal | Devam Ediyor |
| Kimya | Yüksek Lisans | Synthesis Of Protein Releasing Hydrogels | Ruveyda Kılıç | Prof.Dr.Amitav Sanyal | Devam Ediyor |
| Kimya | Yüksek Lisans | Modeling The Optical Properties Of Polyfluorinated Dendrimeric Phthalocyanines | Başak Koca | Doç.Dr.Şaron Çatak | Devam Ediyor |
| | | | | Prof.Dr.Viktorya Aviyente | |
| Kimya | Yüksek Lisans | Investigating The Photoinitiated Polymerization Kinetics Of Thioxanthone Acetic Acid Derivatives: A Computational Study | Eyüp Metin | Doç.Dr.Şaron Çatak | Devam Ediyor |
| | | | | Prof.Dr.Viktorya Aviyente | |
| Kimya | Yüksek Lisans | Tez Konusu Henüz Belli Değil | Duygu Palabıyık | Doç.Dr.Ece Bulak | Devam Ediyor |
| Kimya | Yüksek Lisans | Organic Dyes For DSSCs | Özlem Şengül | Doç.Dr.Şaron Çatak | Devam Ediyor |
| Kimya | Yüksek Lisans | Synthesis Of Polyesters With High Glass Transition Temperatures | Göknil Süssler | Doç.Dr.Ali Ersin Acar | Devam Ediyor |
| Kimya | Yüksek Lisans | Tez Konusu Henüz Belli Değil | Refia Tığnak | Doç.Dr.Ali Ersin Acar | Devam Ediyor |
| Kimya | Yüksek Lisans | Polyampholytes For Coacervation | Canan Aslan | Doç.Dr.Ayşe Başak Kayıtmazer | Devam Ediyor |
| Kimya | Yüksek Lisans | Synthesis And Characterization Of Manganese And Vanadium Doped Anode Systems For Intermediate Temperature SOFC | Benazir Fazlıoğlu | Yrd.Doç.Dr.Oktay Demircan | Devam Ediyor |
| Kimya | Doktora | Tez Konusu Henüz Belli Değil | Ece Akyol | Prof.Dr.Duygu Avcı Semiz | Devam Ediyor |
| Kimya | Doktora | Tez Konusu Henüz Belli Değil | Harun Utku Aksoy | Yrd.Doç.Dr.M.Fırat İlker | Devam Ediyor |
| Kimya | Yüksek Lisans | Tez Konusu Henüz Belli Değil | Beste Özgümüş | Yrd.Doç.Dr.M.Fırat İlker | Devam Ediyor |
| Kimya | Doktora | Tez Konusu Henüz Belli Değil | Melek Naz Güven | Prof.Dr.Dugu Avcı Semiz | Devam Ediyor |
| Kimya | Doktora | Redox-Responsive Biodegradable Polymeric Materials For Biomedical Applications | Filiz Çalık | Prof.Dr.Rana Sanyal | Devam Ediyor |
| Kimya | Doktora | Functionalizable Graphene And Magnetic Nanostructures For Biological Applications | Yavuz Öz | Prof.Dr.Amitav Sanyal | Devam Ediyor |
| Kimya | Doktora | Reactive Electrospun Nanofibers As Novel Biomaterials | Özlem İpek Kalaoğlu | Prof.Dr.Amitav Sanyal | Bitti |
| | | | | Doç.Dr.Rana Sanyal | |
| Kimya | Doktora | Active Tumor Targeting Via Micellar Dendritic Constructs | Burcu Sümer Bolu | Prof.Dr.Amitav Sanyal | Bitti |
| | | | | Prof.Dr. Rana Sanyal | |
| Kimya | Doktora | Design And Synthesis Of Nanogels And Nanocapsules As Theranostic Agents | Laura Chambre | Prof.Dr.Amitav Sanyal | Devam Ediyor |
| Kimya | Doktora | Functionalizable Polymeric Coatings | Tuğçe Nihal Gevrek | Prof.Dr.Amitav Sanyal | Bitti |
| | | | | Prof.Dr. Rana Sanyal | |

| | | | | | |
|-------|---------------|---|----------------------|---|--------------|
| Kimya | Yüksek Lisans | Crystallization Of Poly(Ethylene Oxide) On Different Polymer Layers | Meryem Şeyma Aykan | Doç.Dr.Bülent Akgün | Devam Ediyor |
| Kimya | Doktora | Title: The Effect Of Polymer Chain Architecture On The Interdiffusion In Thin Films | Ayşe Çağlayan | Doç.Dr.Bülent Akgün | Devam Ediyor |
| Kimya | Doktora | Structure-Property Relationships In Fiber Making High Performance Semi-Aromatic Nylons And Polyesters And Novel Textile Binders | Sezgin Bayrak | Doç.Dr.A.Ersin Acar | Devam Ediyor |
| Kimya | Doktora | Synthesis Of Polymers With S-Triazine Backbone | Sedef Özcan | Doç.Dr.A.Ersin Acar | Devam Ediyor |
| Kimya | Yüksek Lisans | Investigation On Hofmann Elimination Of Quaternary Ammonium Salts | Işıl Yeşil | Doç.Dr.A.Ersin Acar | Devam Ediyor |
| Kimya | Yüksek Lisans | Synthesis Of Potential Platinum Ligand | Didem Erkut | Doç.Dr.A.Ersin Acar | Devam Ediyor |
| Kimya | Yüksek Lisans | Synthesis Of Novel Polyesters By Melt Polymerization With Tunable Glass Transition Temperatures | Kübra Kalaycı | Doç.Dr.A.Ersin Acar | Devam Ediyor |
| Kimya | Yüksek Lisans | Synthesis Of Polyesters By Interfacial Polymerization | Seda İnkaradeşler | Doç.Dr.A.Ersin Acar | Devam Ediyor |
| Kimya | Yüksek Lisans | Synthesis Of Novel Crosslinkers Based On Melamines | Şule Nihal Öz | Doç.Dr.A.Ersin Acar | Devam Ediyor |
| Kimya | Doktora | Effect Of Junction Functionality On Topology And Mechanical Property Of Crosslinked Polymers | Halenur Karakaya | Doç.Dr.A.Ersin Acar | Devam Ediyor |
| Kimya | Doktora | Investigation Of Polyethylene Terephthalate Chain Extension By Various Methods | Ayşenur Özdemir | Doç.Dr.A.Ersin Acar | Devam Ediyor |
| Kimya | Yüksek Lisans | Tethering Molecular Motors Via Crystalline Bridges The Role Of The Bridging Metal On Absorption Characteristics Of The Rotary Motor | Büşra İnce | Yrd.Doç.Dr.Ahu Akın | Devam Ediyor |
| Kimya | Doktora | Tez Konusu Henüz Belli Değil | Aysun Bulut | Doç.Dr.Ayşe Başak Kayıtmazer | Devam Ediyor |
| Kimya | Doktora | Inorganic Nanoparticle-Polymer Nanocomposites | Fatma Akçay | Doç.Dr.Ayşe Başak Kayıtmazer | Devam Ediyor |
| Kimya | Doktora | Novel (Bis)Phosphonate-Containing Biomaterials | Merve Seçkin Altuncu | Prof.Dr.Duygu Avcı Semiz | Devam Ediyor |
| Kimya | Yüksek Lisans | Synthesis And Evaluation Of Both Phosphonic- And Bisphosphonic Acid Functionalized Acrylamides For Dental Applications | Türkan Gençoğlu | Prof.Dr.Duygu Avcı Semiz | Devam Ediyor |
| Kimya | Doktora | Phosphonate And Bisphosphonate Based Materials For Biomedical Applications" | Hatice Betül Bingöl | Prof.Dr.Duygu Avcı Semiz | Devam Ediyor |
| Kimya | Doktora | Tez Konusu Henüz Belli Değil | Tuğçe Nur Eren | Prof.Dr.Duygu Avcı Semiz | Devam Ediyor |
| Kimya | Doktora | Synthesis, Modeling And Evaluation Of (Meth)Acrylates For Biomedical Applications | Sesil Agopcan Çınar | Prof.Dr.Duygu Avcı Semiz Prof.Dr.Viktorya Aviyente | Bitti |
| Kimya | Yüksek Lisans | Synthesis And Properties Of Novel Poly(B - Aminoester)S | Miraç Tatlıyüz | Prof.Dr.Duygu Avcı Semiz | Devam Ediyor |
| Kimya | Doktora | Sustainable Composites From Cellulose Derivatives | Kader Merve Yaman | Yrd.Doç.Dr.Fırat İlker | Devam Ediyor |

| | | | | | |
|-------|---------------|--|--------------------|--|--------------|
| Kimya | Yüksek Lisans | Non Racemic Synthesis & Ring Opening Reactions Of Axially Chiral 5s-Methyl-3-O-Tolyl-2,4-Oxazolidinidione And Its Derivatives | Ari Hakgör | Prof.Dr.İlknur Doğan | Devam Ediyor |
| Kimya | Doktora | Synthesis Of Novel 2-İminothiazolidine-4-One And Oxazolidindione Derivatives As Single Enantiomers To Be Evaluated For Their Antimicrobial And Monoamine Oxidase Inhibitory Activities | Şenel Teke Tunçel | Prof.Dr.İlknur Doğan | Devam Ediyor |
| Kimya | Doktora | Synthesis Of Quaternary Amino Acid Derivatives Via Axially Chiral 5-Methyl-3-(O-Aryl) Thiohydantoins | Sevgi Sarıgül | Prof.Dr.İlknur Doğan | Bitti |
| Kimya | Yüksek Lisans | Encapsulation Of Anti Aging Materials In Liposomes | Ege Uysal | Prof.Dr.Naz Zeynep Atay | Devam Ediyor |
| Kimya | Doktora | Tez Konusu Henüz Belli Değil | Duygu Tuncel | Prof.Dr.Neren Ökte | Devam Ediyor |
| Kimya | Yüksek Lisans | Perlite Supported Materials: Characterization And Catalytic Activity Investigation | Taner Özden | Prof.Dr.Neren Ökte | Devam Ediyor |
| Kimya | Yüksek Lisans | Synthesis And Characterisation Of A Coreshell Type Nano Reinforcer-Toughener-Compatibilizer For Rigid Polymers Via Grafting Technique | Serap Başkır | Prof.Dr.Nihan Nugay | Bitti |
| Kimya | Doktora | High Strength Polyisobutylene Based Structures and Their Biomedical Applications | Nur Çiçek Kekeç | Prof.Dr.Nihan Nugay | Devam Ediyor |
| Kimya | Yüksek Lisans | Synthesis And Characterization Of Metal-Metal Oxide Catalyst For Co ₂ Sequestration | Aktan Polat | Yrd.Doç.Dr.Oktay Demircan | Devam Ediyor |
| Kimya | Yüksek Lisans | Boron Based Organic Solar Cells | Gözde Karabaş | Yrd.Doç.Dr.Oktay Demircan | Devam Ediyor |
| Kimya | Yüksek Lisans | The Novel Electrode Materials For Proton Exchange Membrane(Pem) Fuel Cells As Transition Metal Core-Pt Shell | İrem Kayabaş | Yrd.Doç.Dr.Oktay Demircan | Devam Ediyor |
| Kimya | Yüksek Lisans | Drug Delivery Platform For Targeting Osteosarcoma | Ülkü Güler | Prof.Dr.Rana Sanyal | Devam Ediyor |
| Kimya | Doktora | Targeting Bone And Metastatic Cancer: Diagnostic, Therapeutic And Theranostic Agents | Merve Karaçivi | Prof.Dr.Rana Sanyal Prof.Dr.Amitav Sanyal | Devam Ediyor |
| Kimya | Doktora | Novel Functional Hydrogels With Degradable Linkers For Biomedical Applications | Duygu Aydın | Prof.Dr.Rana Sanyal Prof.Dr.Amitav Sanyal | Devam Ediyor |
| Kimya | Doktora | Tez Konusu Belli Değil | Gizem Kirevliyası | Prof.Dr.Ayşe Neren Ökte Doç.Dr.Bülent Akgün | Devam Ediyor |
| Kimya | Yüksek Lisans | Td-Dft Study Of Ruthenium And Iron Complex For Dssc's | Esmâ Birsen Boydaş | Doç.Dr.Şaron Çatak | Devam Ediyor |
| Kimya | Yüksek Lisans | Theoretical Study On Reactivity Of Keteniminium Salts Derivatives | Ülfet Karadeniz | Doç.Dr.Şaron Çatak | Devam Ediyor |
| Kimya | Doktora | Makromoleküler Terapötik Anti-Kanser Ajanları: Hesapsal Bir Çalışma | Gamze Tanrıver | Doç.Dr.Şaron Çatak | Devam Ediyor |
| Kimya | Yüksek Lisans | Non Racemic Synthesis & Ring Opening Reactions Of Axially Chiral 5s-Methyl-3-O-Tolyl-2,4-Oxazolidinidione And Its Derivatives | Ari Hakgör | Prof.Dr.İlknur Doğan Öğr.Gör.Dr.Şule Erol Günal | Devam Ediyor |
| Kimya | Doktora | Synthesis And Characterization Of Novel Multifunctional Initiator For Preparation Of Furan End-Functionalized Polyisobutylenes | Ekmel Helvacıoğlu | Prof.Dr.Turgut Nugay Prof.Dr.Nihan Nugay | Devam Ediyor |
| Kimya | Doktora | Synthesis And Photochemical Reversible Crosslinking Of Poly(Methylmethacrylate)-Co-[1-(2-Anthryl)-L-Phenylethylene] And Poly(Acrylic Acid)-Co-[1-(2-Anthryl)-L-Phenylethylene] | Çimen Özgüç | Prof.Dr.Turgut Nugay | Devam Ediyor |

| | | | | | |
|----------------|---------------|--|--------------------------|--|--------------|
| Kimya | Yüksek Lisans | Modeling The Thiol-Ene Reactions | Volkan Fındık | Doç.Dr.Şaron Çatak Prof.Dr.Viktorya Aviyente | Devam Ediyor |
| Kimya | Doktora | Tez Konusu Henüz Belli Değil | Zeynep Pınar Haşlak | Doç.Dr.Şaron Çatak Prof.Dr.Viktorya Aviyente | Devam Ediyor |
| Kimya | Yüksek Lisans | Role Of Ionic Liquids In Inverting The Endo/Exo Selectivity In Diels Alder Reactions | Cansu Dal | Doç.Dr.Şaron Çatak Prof.Dr.Viktorya Aviyente | Devam Ediyor |
| Kimya | Doktora | Tez Konusu Henüz Belli Değil | Deniz Akgül | Prof.Dr.Viktorya Aviyente Prof.Dr.İlknur Doğan | Devam Ediyor |
| Kimya | Yüksek Lisans | Design Of New Tadf Materials With Computational Tools | Rengin Büşra Özek | Doç.Dr.Şaron Çatak Prof.Dr.Viktorya Aviyente | Devam Ediyor |
| Kimya | Yüksek Lisans | Sitotoksik Özellik Gösteren Topotecanın (Tpt) Hücrede Bağlanma Mekanizmasının Aydınlatılması | Semiha Kevser Bali | Doç.Dr.Şaron Çatak Prof.Dr.Viktorya Aviyente | Devam Ediyor |
| Kimya | Doktora | Tez Konusu Henüz Belli Değil | Evrin Arslan | Yrd.Doç.Dr.Oktay Demircan Prof.Dr.Viktorya Aviyente | Devam Ediyor |
| Kimya | Yüksek Lisans | Modeling The Cyclopolymerization Of Silyl-Tethered Styrenic Difunctional Monomers | Gül Beste Özaydın | Prof.Dr.Duygu Avcı Semiz Prof.Dr.Viktorya Aviyente | Devam Ediyor |
| Dilbilim | Doktora | Adverbial Clauses In Turkish Sign Language | Aslı Özkul | Meltem Keleşir | Devam Ediyor |
| Dilbilim | Yüksek Lisans | The Structure Of'diye'clauses In Turkish | Hilal Yıldırım | Aslı Göksel | Tamamlandı |
| Dilbilim | Yüksek Lisans | Paradigmatic Structure Of Person Marking In Turkish | Münevver Akşehirli Erdem | Aslı Göksel | Devam Ediyor |
| Dilbilim | Yüksek Lisans | Derivational Networks | Aysel Kapan | Aslı Göksel | Devam Ediyor |
| Dilbilim | Yüksek Lisans | A Tool For Community-Led Language Revitalization | Audrey Richardson | Aslı Göksel | Devam Ediyor |
| Dilbilim | Yüksek Lisans | Negation In Temporal Clauses In Turkish | Can Özbey | Didar Akar | Devam Ediyor |
| Dilbilim | Yüksek Lisans | The Nature Of Stative Verbs In Turkish | Nagihan Kısa | Didar Akar | Devam Ediyor |
| Dilbilim | Yüksek Lisans | A Scalar Semantic Analysis Of Lexical Aspect In Turkish | Ceren Ezgi Gül | Didar Akar | Devam Ediyor |
| Ccs | Yüksek Lisans | In Creating The Proper Women In Turkey | Zeynep Özbarlas | Didar Akar | Tamamlandı |
| Dilbilim | Yüksek Lisans | Rebellious Roots: Turkish Vowel Harmony Revisited | Begüm Avar | Mine Nakipoğlu | Devam Ediyor |
| Dilbilim | Yüksek Lisans | Complexity And Clusters | Filiz Mutlu | Markus A. Pöchtrager | Tamamlandı |
| Dilbilim | Yüksek Lisans | Lengthening In Final Vowels Of Monosyllabic Turkish Words | Yasin Taşdemir | Kadir Gökgöz | Devam Ediyor |
| Bilişsel Bilim | Yüksek Lisans | Knowledge-Based Expectation Effects On Pitch Perception: A Cross-Cultural Investigation | Elif Kaplan | Markus Pöchtrager | Tamamlandı |
| Bilişsel Bilim | Yüksek Lisans | Effects Of Frequency In Morphological Decomposition | Orhan Bilgin | Mine Nakipoğlu | Tamamlandı |
| Bilişsel Bilim | Yüksek Lisans | A Mental Syllabary For Turkish | Nihal Meriç | Mine Nakipoğlu | Devam Ediyor |

| | | | | | |
|---------------------------|---------------|---|-----------------------|---------------------------------|--------------|
| Bilişsel Bilim | Yüksek Lisans | Frequency Effects And Processing Of Multiword Sequences | Hüseyin Demirtaş | Mine Nakipoğlu | Devam Ediyor |
| Dilbilim | Yüksek Lisans | Negation And Acquisition | Melike Hendek | Mine Nakipoğlu | Devam Ediyor |
| Dilbilim | Yüksek Lisans | The Processing And Accommodation Of Presuppositions | Simge Topaloğlu | Mine Nakipoğlu | Devam Ediyor |
| Bilişsel Bilim | Yüksek Lisans | Exploring Adults' Implicit Knowledge Of An Irregular Verbal Pattern: The Turkish Aorist | Elise Michon | Mine Nakipoğlu | Tamamlandı |
| Dilbilim | Yüksek Lisans | Comparatives In Turkish Sign Language | Hüner Kaşıkara | Meltem Kelepir | Devam Ediyor |
| Dilbilim | Yüksek Lisans | Quantifiers In Turkish Sign Language | Burcu Saral | Meltem Kelepir | Devam Ediyor |
| Dilbilim Doktora Programı | Doktora | The Phrase Structure Of Kurmanji | Songül Gündoğdu | Balkız Öztürk | Devam Ediyor |
| Dilbilim | Yüksek Lisans | The Phrase Structure Of Kirghiz | Dariia Safina | Balkız Öztürk | Devam Ediyor |
| Dilbilim | Yüksek Lisans | Spatial Prefixes In Pazar Laz | Ömer Eren | Balkız Öztürk | Tamamlandı |
| Dilbilim | Yüksek Lisans | Impersonal Constructions In Turkish | Reyyan Beyzadeoğlu | Balkız Öztürk | Devam Ediyor |
| Dilbilim | Doktora | Turkish Classifier Constructions In Relation To Number | Tacettin Turgay | Balkız Öztürk | Devam Ediyor |
| Dilbilim | Yüksek Lisans | Restructuring In Turkish | Duygu Göksu | Balkız Öztürk | Devam Ediyor |
| Dilbilim | Yüksek Lisans | Verbal Morphology In Georgian | Reyhan Okumuş | Balkız Öztürk | Devam Ediyor |
| Dilbilim | Yüksek Lisans | Denominal Verbs In Turkish | Müge Gedik | Balkız Öztürk | Devam Ediyor |
| Dilbilim | Yüksek Lisans | Ellipsis In Turkish | Özlem Ergelen | Kadir Gökgöz | Devam Ediyor |
| Dilbilim | Yüksek Lisans | Prosody In Tid | Hande Sevgi | Kadir Gökgöz | Devam Ediyor |
| Dilbilim | Yüksek Lisans | Linguistic Practices Of Armenians In Istanbul | Umut Gülsün | Didar Akar | Devam Ediyor |
| Dilbilim | Yüksek Lisans | The Missing Verb Effect In Turkish | Noyan Dokudan | Pavel Logačev | Devam Ediyor |
| Bilişsel Bilim | Yüksek Lisans | Morphological Segmentation In Turkish | Dilan Tanal | Pavel Logačev Mine Nakipoğlu | Devam Ediyor |
| Matematik | Doktora | Composition Factors Of The Functor Of The Complex Characters | Mehmet Arslan | Doç. Dr. Olcay Coşkun | Devam Ediyor |
| Matematik | Doktora | On Infinite Dimensional Spherical Analysis | Şermin Çam | Doç. Dr. Arzu Boysal | Tamamlandı |
| Matematik | Doktora | On Infinite Dimensional Spherical Analysis | Şermin Çam | Doç. Dr. Salçuk Demir | Tamamlandı |
| Matematik | Doktora | Trace Formula And Zeta Functions | Mert Seviniş | Prof. Dr. Olcay Coşkun | Devam Ediyor |
| Matematik | Yüksek Lisans | Traces Of Operators With Integrable Kernels | Engin Başakoğlu | Doç. Dr. Burak Gürel | Tamamlandı |
| Matematik | Yüksek Lisans | Traces Of Operators With Integrable Kernels | Engin Başakoğlu | Doç. Dr. Selçuk Demir | Tamamlandı |
| Matematik | Yüksek Lisans | Montzkin Numbers, Variations, And Generalizations | Abdurrahman Demirelli | Yrd. Doç. Ümit İşlak | Devam Ediyor |
| Matematik | Yüksek Lisans | Scattering From Toroidal Surfaces Of Revolution | Rıdvan Özdemir | Yrd. Doç. Fatih Ecevit | Devam Ediyor |

| | | | | | |
|-----------|---------------|---|------------------------|------------------------------|--------------|
| Matematik | Yüksek Lisans | Schubert Varieties Of Grassmannians | Kutsev Bengisu Özyörük | Doç. Dr. Müge Taşkın Aydın | Tamamlandı |
| Matematik | Yüksek Lisans | Burnside Ring Of A Fusion System | Gözde Sert | Prof. Dr. Olcay Coşkun | Devam Ediyor |
| Matematik | Yüksek Lisans | Different Versions Of The Modularity Theorem | İlkiz Bildik | Doç. Dr. Ekin Özman | Tamamlandı |
| Matematik | Yüksek Lisans | Tez Konusu henüz belli değil | Erman Işık | Doç. Dr. Ekin Özman | Devam Ediyor |
| Matematik | Yüksek Lisans | Tez Konusu henüz belli değil | Harun Kır | Doç. Dr. Ekin Özman | Devam Ediyor |
| Matematik | Yüksek Lisans | Tez Konusu henüz belli değil | Tuğçe Koç | Doç. Dr. Ekin Özman | Devam Ediyor |
| Matematik | Yüksek Lisans | Self Adjoint Extension Theory Of Singular Interactions | Mustafa Türköz | Doç. Dr. Olcay Coşkun | Tamamlandı |
| Matematik | Yüksek Lisans | Green Biset Functors And Representation Rings | Ruslan Muslumov | Doç. Dr. Olcay Coşkun | Tamamlandı |
| Matematik | Yüksek Lisans | Detecting Genus Two Mutations Using Floer Homology | Oğuz Şavk | Doç. Dr. Çağrı Karakurt | Devam Ediyor |
| Matematik | Yüksek Lisans | Construction Of Casson Type Invariants On 3 - Manifolds | Fulya Taştan | Doç. Dr. Çağrı Karakurt | Devam Ediyor |
| Matematik | Yüksek Lisans | The Ordinary Component Of L-Isogeny Graph Of Elliptic Curves | Kübra Kaytancı | Doç. Dr. Ekin Özman | Tamamlandı |
| Matematik | Yüksek Lisans | Characteristic Bisets | Ebru Beyza Küçük | Prof. Dr. Olcay Coşkun | Devam Ediyor |
| Matematik | Yüksek Lisans | Modular Representations Of Finite Groups | Turan Karakurt | Prof. Dr. Olcay Coşkun | Devam Ediyor |
| Matematik | Yüksek Lisans | Topics In Inverse Galois Theory | Eda Kırımlı | Doç. Dr. Ekin Özman Karakurt | Devam Ediyor |
| Matematik | Doktora | Model Theory Of Valued Fields | Melissa Nalbandiyan | Doç. Dr. Ayhan Günaydın | Devam Ediyor |
| Matematik | Yüksek Lisans | Sorting Reduced Words | Emre Erdoğan | Doç. Dr. Olcay Coşkun | Tamamlandı |
| Matematik | Yüksek Lisans | Asymptotic Results On Non-Uniform Recursive Trees | Ella Veronika Hiesmayr | Yrd. Doç. Ümit Işlak | Tamamlandı |
| Matematik | Yüksek Lisans | Fast Solution Of Sound-Hard Scattering Problems | Amine Rukiyye Şahin | Yard. Doç. Fatih Ecevit | Tamamlandı |
| Felsefe | Yüksek Lisans | Sources Of Repression, Aggression And Liberation In Erich Fromm And Herbert Marcuse | Esen Aksoy | Yıldız Silier | Bitti |
| Felsefe | Doktora | Reconsidering The Distinction Between Community And Society And The Possibility Of Unity In Civil Society | Dilek Arlı Çil | Yıldız Silier | Bitti |
| Felsefe | Yüksek Lisans | A Debate Between Materialist And Post-Structuralist Feminism On The Construction Of Feminist Subjectivities | Tuğba Baykal | Yıldız Silier | Devam Ediyor |
| Felsefe | Phd | The Contingency Of The Political | İlke Yilgiy | Johannes Fritsche | Devam |
| Felsefe | Phd | The Sublime And Its Environmental Implications | Damla Dönmez | Johannes Fritsche | Devam |
| Felsefe | M.A | Henüz Belli Değil | Esen Aksoy | Yıldız Silier | Bitti |
| Felsefe | M.A | Henüz Belli Değil | Tuğba Baykal | Yıldız Silier | Bitti |
| Felsefe | Phd | The Contingency Of The Political | İlke Yilgiy | Johannes Fritsche | Devam |
| Felsefe | M.A | Henüz Belli Değil | Adil Alibaş | Nurbay Irmak | Devam |
| Felsefe | M.A | Henüz Belli Değil | Duygu Akbaş | Nurbay Irmak | Devam |
| Felsefe | M.A | Henüz Belli Değil | Gizem Tıgılı | Nurbay Irmak | Devam |

| | | | | | |
|---------|---------------|--|--------------------------|------------------------------|----------------------|
| Felsefe | Phd | <i>Reconsidering The Distinction Between Community And Society And The Possibility Of Unity In Civil Society</i> | <i>Dilek Arlı Çil</i> | <i>Yıldız Siller</i> | <i>Bitti</i> |
| Felsefe | M.A | <i>Mary's Epistemic Gain In The Knowledge Argument</i> | <i>Eyuphan Özdemir</i> | <i>Stephen Voss</i> | <i>Devam</i> |
| Felsefe | Phd | <i>The Ethical Implications Of The Sublime</i> | <i>Damla Dönmez</i> | <i>Johannes Fritsche</i> | <i>Devam</i> |
| Felsefe | Ma | <i>'An Analysis Of Educational Themes In Hegel's Philosophical Outlines Of Justice';</i> | <i>Pınar Güngör</i> | <i>Kenneth Westphal</i> | <i>Tamamlandı</i> |
| Felsefe | Ma | <i>'Freedom And Reconciliation In Hegel's Philosophy Of Right';</i> | <i>Elif Karakaya</i> | <i>Kenneth Westphal</i> | <i>Tamamlandı</i> |
| Felsefe | Ma | <i>'A Quest For Social Justice: Critique Of Hayek's Social Philosophy'</i> | <i>Nihat Muğurtay</i> | <i>Kenneth Westphal</i> | <i>Tamamlandı</i> |
| Felsefe | M.A | <i>'Kant On Moral Self Knowledge'; Continuing.</i> | <i>Taylan Susam</i> | <i>Kenneth Westphal</i> | <i>Devam Ediyor</i> |
| Felsefe | Phd | <i>'Kant, Conscience And Its Capacities'</i> | <i>Umut Eldem</i> | <i>Kenneth Westphal</i> | <i>Devam Ediyor</i> |
| Felsefe | Phd | <i>'Hegel's Philosophy Of Education'; Continuing.</i> | <i>Pınar Güngör</i> | <i>Kenneth Westphal</i> | <i>Devam Ediyor</i> |
| Felsefe | Ma | <i>'Abstract Objects As Constituents Of External Reality'</i> | <i>Ahmet Karabağ</i> | <i>Stephen Voss</i> | <i>Tamamlandı</i> |
| Felsefe | Ma | <i>'Problems Of Self-Knowledge And Phenomenal Character'</i> | <i>Tuğba Yoldaş</i> | <i>Stephen Voss</i> | <i>Tamamlandı</i> |
| Felsefe | Ma | <i>'Who Are The Political Friends: Homonoia And Political Friendship In Aristotle's Political Thinking'</i> | <i>Cansu Hepçağlayan</i> | <i>Chryssi Sidiropoulou</i> | <i>Tamamlandı</i> |
| Felsefe | Ma | <i>'Averroes's Decisive Treatise'</i> | <i>Elif Hande Yılmaz</i> | <i>Chryssi Sidiropoulou</i> | <i>Devam Ediyor</i> |
| Felsefe | Ma | <i>'Vesilecilik Ve Monizm Üzerinde'</i> | <i>Ahmet Gül</i> | <i>Chryssi Sidiropoulou</i> | <i>Devam Ediyor</i> |
| Felsefe | Ma | <i>'Plato'nun Toplulukçuluğu Ve Siyasi Felsefesi Üzerine'</i> | <i>Onur Yusufoglu</i> | <i>Chryssi Sidiropoulou</i> | <i>Devam Ediyor</i> |
| Felsefe | Phd | <i>'Aristoteles'in Etiği Ve Siyasi Felsefesi Üzerine'</i> | <i>Nevim Borçin</i> | <i>Chryssi Sidiropoulou</i> | <i>Devam Ediyor</i> |
| Felsefe | Phd | <i>'Aristoteles'in Algılama Teorisi Ve İşlevselcilik-Spiritüalizm Tartışması Üzerine.'</i> | <i>Ekrem Çetinkaya</i> | <i>Chryssi Sidiropoulou</i> | <i>Devam Ediyor</i> |
| Felsefe | Phd | <i>'L.Wittgenstein'in Geç Dönemin Anlam Teorisi Ve Dilin Normatif Boyutu Üzerine'</i> | <i>Onur Bakır</i> | <i>Chryssi Sidiropoulou</i> | <i>Devam Ediyor</i> |
| Felsefe | Ma | <i>'Modeling Belief Revision Via Belief Bases Using Situation Semantics</i> | <i>Sena Bozdağ</i> | <i>Berna Kılınc</i> | <i>Tamamlandı</i> |
| Fizik | Doktora | <i>Fesibility Of Observing Ultra-High Energy Cosmic Coups</i> | <i>Arzu Mert</i> | <i>Prof.Dr. Erkcan Özcan</i> | <i>Devam Ediyor.</i> |
| Fizik | Doktora | <i>Doktora Yeterlilik Sınavı Aşamasında</i> | <i>Alperen Yüncü</i> | <i>Prof.Dr. Erkcan Özcan</i> | <i>Devam Ediyor.</i> |
| Fizik | Doktora | <i>Danışmanı Atanmış, Ders Aşamasında</i> | <i>Arif Bayırlı</i> | <i>Prof.Dr. Erkcan Özcan</i> | <i>Devam Ediyor.</i> |
| Fizik | Yüksek Lisans | <i>Henüz Belli Değil</i> | <i>Ezgi Ergenlik</i> | <i>Prof.Dr. Erkcan Özcan</i> | <i>Devam Ediyor.</i> |
| Fizik | Yüksek Lisans | <i>Henüz Belli Değil</i> | <i>Ezgi Sunar</i> | <i>Prof.Dr. Erkcan Özcan</i> | <i>Devam Ediyor.</i> |
| Fizik | Doktora | <i>Construction, Calibration And Analysis Of Gaseous Detectors</i> | <i>Saime Gürbüz</i> | <i>Prof.Dr. Erkcan Özcan</i> | <i>Devam Ediyor.</i> |
| Fizik | Yüksek Lisans | <i>Search For Heavy Fcnc Quarks At 13tev Pp Collisions At The Lhc</i> | <i>Berare Göktürk</i> | <i>Prof.Dr. Erkcan Özcan</i> | <i>Devam Ediyor.</i> |
| Fizik | Doktora | <i>Doktora Yeterlilik Sınavı Aşamasında</i> | <i>Salim Oğur</i> | <i>Prof.Dr. Erkcan Özcan</i> | <i>Devam Ediyor.</i> |
| Fizik | Doktora | <i>Observational Evidences Of Dark Matter –Dark Energy</i> | <i>Cemile Ezer</i> | <i>Prof.Dr. Nihal Ercan</i> | <i>Bitti</i> |
| Fizik | Doktora | <i>Studying Megamaser Galaxies Emission Features</i> | <i>Ahlan Farhan</i> | <i>Prof.Dr. Nihal Ercan</i> | <i>Devam Ediyor.</i> |

| | | | | | |
|-------|---------------|---|------------------------|------------------------|------------------|
| Fizik | Doktora | Doktora Yeterlilik Sınavı Aşamasında | Ayşegül Tümer | Prof.Dr. Nihal Ercan | Devam Ediyor. |
| Fizik | Doktora | The XMM Newton Observations of Toothbrush Galaxy Cluster | Sinançan Kara | Prof.Dr. Nihal Ercan | Devam Ediyor. |
| Fizik | Doktora | Henüz belli değil | Muhammet Memiş | Prof.Dr. Nihal Ercan | Devam Ediyor. |
| Fizik | Doktora | Exponentially Expanding Radiation Dominated And Dust Dominated Universes In Brans-Dicke Theory | Tunç Erkmen | Doç.Dr. İbrahim Semiz | Öğrenci Kayıtsız |
| Fizik | Yüksek Lisans | Gravitational Wave Solutions To Linearized Jordan-Brans-Dicke Theory On A Cosmological Background | Önder Dünya | Doç.Dr. İbrahim Semiz | Bitti |
| Fizik | Yüksek Lisans | On The Banados-Silk-West Effect | Sarper Baysal | Doç.Dr. İbrahim Semiz | Öğrenci Kayıtsız |
| Fizik | Doktora | Dynamic Properties Of Phase Change In Ge ₂ Sb ₂ Te ₅ (Gst) Based Nano Memory Cells And Magnetic Bubbles In Thin Film Perpendicular Anisotropy Nano Magnets | İbrahim Çınar | Doç.Dr. Özhan Özatay | Bitti |
| Fizik | Doktora | Dynamic Excitations In Ferromagnetic And Anti-Ferromagnetic Nanostructures Induced By Spin Current | Vedat Karakaş | Doç.Dr. Özhan Özatay | Devam Ediyor. |
| Fizik | Doktora | Deformed Quantum Dynmaical Systems | Medine İldeş | Prof.Dr. Teoman Turgut | Devam Ediyor |
| Fizik | Doktora | Danışmanı Atanmış, Ders Aşamasında | Hacı Akbaş | Prof.Dr. Teoman Turgut | Devam Ediyor |
| Fizik | Doktora | Modifications Of Einstein's Gravity | Nebiye Merve Uzun | Prof.Dr. Teoman Turgut | Devam Ediyor |
| Fizik | Yüksek Lisans | Delta Functions On A Lattice | Tarik Tok | Prof.Dr. Teoman Turgut | Devam Ediyor |
| Fizik | Yüksek Lisans | On Mathematical Problems Of Gravity | Meltem Ünel | Prof.Dr. Teoman Turgut | Devam Ediyor |
| Fizik | Yüksek Lisans | Quantum İnformation | Ümmü Seleme Nizam | Prof.Dr. Tonguç Rador | Devam Ediyor |
| Fizik | Yüksek Lisans | Quantum Gravity | Şelale Şahin | Prof.Dr. Teoman Turgut | Devam Ediyor |
| Fizik | Doktora | Doktora Yeterlilik Sınavı Aşamasında | Ohannes Kamer Köseyan | Prof.Dr. Erhan Gülmez | Devam Ediyor |
| Fizik | Yüksek Lisans | Tez Konusu henüz belli değil | İrem Zöğ | Prof.Dr. Erhan Gülmez | Devam Ediyor |
| Fizik | Yüksek Lisans | Tez Konusu henüz belli değil | İzzettin Suat Dönertaş | Prof.Dr. Erhan Gülmez | Devam Ediyor |
| Fizik | Doktora | Danışmanı Atanmış, Ders Aşamasında | Emre Çelebi | Prof.Dr. Erkcan Özcan | Devam Ediyor |
| Fizik | Doktora | Doktora Yeterlilik Sınavı Aşamasında | Arif Bayırlı | Prof.Dr. Erkcan Özcan | Devam Ediyor |
| Fizik | Yüksek Lisans | Modeling Of Induced Acoustic Waves İn Proton Therapy | Ebru Şimşek | Prof.Dr. Erkcan Özcan | Devam Ediyor |
| Fizik | Yüksek Lisans | "Desing ,Simulation And Constructon Of Awire Chamber Electronics" | Zehra İstemihan | Prof.Dr. Erkcan Özcan | Bitti |
| Fizik | Doktora | Doktora Yeterlilik Sınavı Aşamasında | Nimet Tülümen | Y.Doç.Dr.Levent Akant | Devam Ediyor |
| Fizik | Doktora | Quantum Phenomena And Shape Dynamics | Furkan Semih Dündar | Y.Doç.Dr.Levent Akant | Devam Ediyor |
| Fizik | Doktora | Path İntegral Calculations | Metin Mehmetgüner | Y.Doç.Dr.Levent Akant | Devam Ediyor |
| Fizik | Doktora | Nonrelativistic Limit Of Thermodynamics Of Non-Interacting Bose Gas İn Static Spacetime | İslam Çağrı İşeri | Y.Doç.Dr.Levent Akant | Devam Ediyor |
| Fizik | Doktora | Fluorescent Dye-Dopped Nano-Fiber Sensors | Ekrem Yartaşı | Prof.Dr. Naci İnci | Devam Ediyor. |

| | | | | | |
|-------|---------------|---|-------------------------|---------------------------------|---------------|
| Fizik | Doktora | Quantum Optics Of Nano-Structures | Belkıs Gökbulut | Prof.Dr. Naci İnci | Devam Ediyor. |
| Fizik | Doktora | Doktora Yeterlilik Sınavı Aşamasında | Tuna Pesen | Prof.Dr. Naci İnci | Devam Ediyor |
| Fizik | Doktora | A Four-Core Fiber Optic Sensor For Heat And Temperature Measurements | Sema Güvenç | Prof.Dr. Naci İnci | Devam Ediyor. |
| Fizik | Doktora | Energy Band Gap Measurements Of Water Waves In Periodic Lattices | Gülşen Kösoğlu | Prof.Dr. Naci İnci | Bitti |
| Fizik | Doktora | Doktora Yeterlilik Sınavı Aşamasında | Arda İnanç | Prof.Dr. Naci İnci | Devam Ediyor. |
| Fizik | Yükseklisans | Optical And Electronical Properties Of Nanoparticles | Elif Türkan Akşit | Prof.Dr. Naci İnci | Devam Ediyor. |
| Fizik | Doktora | Asymptotic Symmetries And Soft Theorems In Cosmology | Emine Şeyma Kutluk | Y.Doç.Dr.Dieter Van Den Bleeken | Devam Ediyor |
| Fizik | Doktora | Scaling Solutions Of N=2 Supergravity And Holography | Deleram Mırfendereski | Y.Doç.Dr.Dieter Van Den Bleeken | Devam Ediyor |
| Fizik | Yükseklisans | Dyonic Bound States As Superconducting Shells | Mert Ergen | Y.Doç.Dr.Dieter Van Den Bleeken | Devam Ediyor |
| Fizik | Yükseklisans | Symmetries: Global, Local And Asymptotic. Applications Of Noether And Covariant Phase Space Methods | Ceyda Şimşek | Y.Doç.Dr.Dieter Van Den Bleeken | Bitti |
| Fizik | Yükseklisans | The Multiverse, Black Holes And Baby Universes | Mete Ergenekon | Y.Doç.Dr.Dieter Van Den Bleeken | Devam Ediyor |
| Fizik | Yüksek Lisans | Imaging Energy Landscape Of A Domain In Diffusion Nmr Experiments | Kadir Şimşek | Prof.Dr.Burçin Ünlü | Bitti |
| Fizik | Yüksek Lisans | Henüz Belli Değil | Eylem Kocatürk | Prof.Dr.Burçin Ünlü | Devam Ediyor |
| Fizik | Yüksek Lisans | Diffusion Weighting Imaging With Oscillating Gradient Spin Echo(Ogse)" | Erhan Özacar | Prof.Dr.Burçin Ünlü | Devam Ediyor |
| Fizik | Yüksek Lisans | Physics Of Magnetic Resonance Imaging | Erkam Bodur | Prof.Dr.Burçin Ünlü | Bitti |
| Fizik | Doktora | A Hybrid Optical Tweezer And Photoacoustic Microscopy System | Esra Aytaç Kiperçil | Prof.Dr.Burçin Ünlü | Bitti |
| Fizik | Doktora | Photoacoustic Signal Detection Using Afm Cantilevers | Aytaç Demirkıran | Prof.Dr.Burçin Ünlü | Devam Ediyor |
| Fizik | Doktora | Doktora Yeterlilik Sınavı Aşamasında | Defne Yılmaz | Prof.Dr.Burçin Ünlü | Devam Ediyor |
| Fizik | Doktora | Multi-Frequency Acoustic Waves For Manipulation Of Active Matter | İrem Demirkan | Prof.Dr.Burçin Ünlü | Devam Ediyor |
| Fizik | Doktora | Development Of A Photoacoustic Microscopy System For Molecular Imaging Of Angiogenesis | Nasire Uluç | Prof.Dr.Burçin Ünlü | Devam Ediyor |
| Fizik | Doktora | Physical Modeling Of Drug Transport In Cancer | Şirin Yonucu | Prof.Dr.Burçin Ünlü | Devam Ediyor |
| Fizik | Yüksek Lisans | Drought Analysis For Cordex Region 8 | Zeynep Yasemin Kalender | Prof.Dr.Levent Kurnaz | Bitti |
| Fizik | Yüksek Lisans | Temperature And Precipitation Climatology Of Cordex Region 8 Using Cmp5 Global Datasets | Tuba Topkarcı | Prof.Dr.Levent Kurnaz | Devam Ediyor |

| | | | | | |
|---------------------|---------------|---|----------------------|-----------------------|--------------|
| Fızık | Doktora | Danışmanı Atanmış, Ders Aşamasında | Hamza Altınsoy | Prof.Dr.Levent Kurnaz | Devam Ediyor |
| Fızık | Doktora | Danışmanı Atanmış, Ders Aşamasında | Zürbiye Çapku | Prof.Dr.Levent Kurnaz | Devam Ediyor |
| Psikoloji Bilimleri | Yüksek Lisans | Mental Representations Of Gay Men: The Role Of Willingness To Contact And Disgust | Erdem Ozan Meral | S. Adil Sarıbay | Tamamlandı |
| Psikoloji Bilimleri | Yüksek Lisans | Effect Of Mortality Saliency On Free Will Belief | Pınar Üstün | S. Adil Sarıbay | Devam Ediyor |
| Psikoloji Bilimleri | Yüksek Lisans | The Mediating Effect Of Cognitive Complexity On The Relationship Between Fan Identification And Spectator Aggression | Hüseyin Yüksel | S. Adil Sarıbay | Devam Ediyor |
| Psikoloji Bilimleri | Yüksek Lisans | Adult Attachment Style And Defensive Projection Of Undesired Traits In Response To Threat | Yeşim Akhoroz | S. Adil Sarıbay | Devam Ediyor |
| Psikoloji Bilimleri | Yüksek Lisans | The Role Of Environmental Harshness On Face Perception | Aslıhan İkizoğlu | S. Adil Sarıbay | Devam Ediyor |
| Psikoloji Bilimleri | Yüksek Lisans | Effects Of Sleep And Stress Related State Factors On Cortisol Awakening Response And Their Relationship With Genotype | Kardelen Canan Ergin | Elif Aysimi Duman | Devam Ediyor |
| Psikoloji Bilimleri | Yüksek Lisans | Interaction Of Childhood Trauma And Serotonin Transporter Gene Polymorphism On Cortisol Awakening Response And Methylation Levels | Gizem Dedeoğlu | Elif Aysimi Duman | Devam Ediyor |
| Psikoloji Bilimleri | Yüksek Lisans | The Role Of Hpa-Axis Reactivity And Serotonin Transporter Genotype On Social Competence In Preschool Children | Rezan Nehir Mavioğlu | Elif Aysimi Duman | Devam Ediyor |
| Psikoloji Bilimleri | Yüksek Lisans | Henüz Belli Değil | Merve Ataman | Gaye Soley | Devam Ediyor |
| Psikoloji Bilimleri | Yüksek Lisans | Developmental Course Of Understanding Social Groups | Gizem Ünlü | Gaye Soley | Devam Ediyor |
| | | Henüz Belli Değil | | | |
| Psikoloji Bilimleri | Yüksek Lisans | Children's Social Learning In Preschool Years | Didar Karadağ | Gaye Soley | Devam Ediyor |
| Klinik Psikoloji | Yüksek Lisans | Social And Emotional Learning In Preschool Context: A Training Program For Teachers | Özlem Küçüközdemir | Feyza Çorapçı | Devam Ediyor |
| Psikoloji Bilimleri | Yüksek Lisans | Differences In Autonomy Expectations And Autonomy Granting Explanations Of Mothers Based On Parental Ethnotheories | Nihan Keşir | Feyza Çorapçı | Devam Ediyor |
| Psikoloji Bilimleri | Yüksek Lisans | Henüz Belli Değil | Gülşen Güldeste Ot | Feyza Çorapçı | Devam Ediyor |
| Psikoloji Bilimleri | Yüksek Lisans | Henüz Belli Değil | Bilge Gençoğlu | Feyza Çorapçı | Devam Ediyor |
| Psikoloji Bilimleri | Yüksek Lisans | Maternal Mental State Talk And Child Socioemotional Outcomes. | Ecem Onar | Feyza Çorapçı | Devam Ediyor |
| Psikoloji Bilimleri | Yüksek Lisans | The Role Of Chaotic Home And Daycare Environment On Preschoolers' Salivary Cortisol | Nihan Sönmez | Feyza Çorapçı | Devam Ediyor |
| Klinik Psikoloji | Yüksek Lisans | Evaluation Of A School-Based Social Skills Program For Improving Preschoolers' Socioemotional Competence. | Merve İpek Şentürk | Feyza Çorapçı | Devam Ediyor |
| Psikoloji Bilimleri | Doktora | The Relation Of Children's Shame-Proneness To Parenting Behaviors, Maternal And Child Characteristics" | Sibel Kancal | Feyza Çorapçı | Devam Ediyor |

| | | | | | |
|----------------------------|----------------------|--|------------------------------|--------------------------|---------------------|
| <i>Psikoloji Bilimleri</i> | <i>Yüksek Lisans</i> | <i>The Role Of Contact And The Perception Of Threat In Prejudice Towards Syrians In Turkey</i> | <i>Hediye Hilal Özkeçeci</i> | <i>Bilge Ataca</i> | <i>Tamamlandı</i> |
| <i>Psikoloji Bilimleri</i> | <i>Yüksek Lisans</i> | <i>An Intergenerational Study Of Morality Concerning Syrian Refugees</i> | <i>Sinem Üner Yanılmaz</i> | <i>Bilge Ataca</i> | <i>Devam Ediyor</i> |
| <i>Psikoloji Bilimleri</i> | <i>Yüksek Lisans</i> | <i>The Role Of Identification, Contact, And Cultural Distance On Prejudice Against Kurds And Syrians In Turkey</i> | <i>Mustafa Fırat</i> | <i>Bilge Ataca</i> | <i>Devam Ediyor</i> |
| <i>Psikolojik Bilimler</i> | <i>Doktora</i> | <i>Structure And Organization Of Collective Memory Representations</i> | <i>Aysu Mutlutürk</i> | <i>Ayşecan Boduroğlu</i> | <i>Tamamlandı</i> |
| <i>Psikolojik Bilimler</i> | <i>Yüksek Lisans</i> | <i>The Social Contagion Of Memory For Strongly- And Weakly-Associated Word Pairs</i> | <i>Ayşe Işıl Konuk</i> | <i>Ayşecan Boduroğlu</i> | <i>Tamamlandı</i> |
| <i>Psikolojik Bilimler</i> | <i>Yüksek Lisans</i> | <i>The Effect Of Semantic Peripheral Information On Feeling-Of-Knowing</i> | <i>Semra Avşar</i> | <i>Ayşecan Boduroğlu</i> | <i>Devam Ediyor</i> |
| <i>Psikoloji Bilimleri</i> | <i>Yüksek Lisans</i> | <i>The Role Of Context In Formation Of Ensemble Representation</i> | <i>Umay Şen</i> | <i>Ayşecan Boduroğlu</i> | <i>Devam Ediyor</i> |
| <i>Psikoloji Bilimleri</i> | <i>Yüksek Lisans</i> | <i>Domain Specificity In Visual Ensemble Representations</i> | <i>Harun Yörük</i> | <i>Ayşecan Boduroğlu</i> | <i>Devam Ediyor</i> |
| <i>Psikoloji Bilimleri</i> | <i>Yüksek Lisans</i> | <i>Henüz Belli Değil</i> | <i>Emre Can</i> | <i>Ayşecan Boduroğlu</i> | <i>Devam Ediyor</i> |
| <i>Klinik Psikoloji</i> | <i>Yüksek Lisans</i> | <i>Death Anxiety, Loneliness And Life Satisfaction Among Young Adults</i> | <i>Anıl Sübeten</i> | <i>Falih Köksal</i> | <i>Devam Ediyor</i> |
| <i>Klinik Psikoloji</i> | <i>Yüksek Lisans</i> | <i>The Role Of Fathers On Children's Emotion Expression</i> | <i>Birge Birgin</i> | <i>Falih Köksal</i> | <i>Devam Ediyor</i> |
| <i>Klinik Psikoloji</i> | <i>Doktora</i> | <i>Dating Violence</i> | <i>Anıl Özge Üstünel</i> | <i>Falih Köksal</i> | <i>Devam Ediyor</i> |
| <i>Klinik Psikoloji</i> | <i>Doktora</i> | <i>Cancer Patients Coping Strategies</i> | <i>Pınar Serbest Günay</i> | <i>Falih Köksal</i> | <i>Devam Ediyor</i> |
| <i>Bilişsel Bilim</i> | <i>Yüksek Lisans</i> | <i>The Effect Of Processing Fluency On Semantic Illusion</i> | <i>Ece Yallak</i> | <i>Esra Mungan</i> | <i>Tamamlandı</i> |
| <i>Bilişsel Bilim</i> | <i>Yüksek Lisans</i> | <i>Knowledge-Based Expectation Effects On Pitch Perception: A Cross-Cultural Investigation</i> | <i>Elif Canseza Kaplan</i> | <i>Esra Mungan</i> | <i>Tamamlandı</i> |
| <i>Bilişsel Bilim</i> | <i>Yüksek Lisans</i> | <i>Henüz Belli Değil</i> | <i>Ece Kaya</i> | <i>Esra Mungan</i> | <i>Devam Ediyor</i> |
| <i>Bilişsel Bilim</i> | <i>Yüksek Lisans</i> | <i>Henüz Belli Değil</i> | <i>Can Aydınnoğlu</i> | <i>Esra Mungan</i> | <i>Devam Ediyor</i> |
| <i>Psikoloji Bilimler</i> | <i>Yüksek Lisans</i> | <i>Effect Of Partial Remembering On Long-Term Forgetting</i> | <i>Şirin Ezgi Eraltan</i> | <i>Esra Mungan</i> | <i>Devam Ediyor</i> |
| <i>Psikoloji Bilimleri</i> | <i>Yüksek Lisans</i> | <i>Tonal Grounds For Short-Term Memory For Melodies</i> | <i>Alperen Karan</i> | <i>Esra Mungan</i> | <i>Devam Ediyor</i> |
| <i>Psikoloji Bilimleri</i> | <i>Yüksek Lisans</i> | <i>Henüz Belli Değil</i> | <i>Hanifi Çiftçi</i> | <i>Esra Mungan</i> | <i>Devam Ediyor</i> |
| <i>Klinik Psikoloji</i> | <i>Yüksek Lisans</i> | <i>Self-Regulation In At Risk Children</i> | <i>Begüm Coşgun</i> | <i>Ali Tekcan</i> | <i>Devam Ediyor</i> |
| <i>Psikoloji Bilimleri</i> | <i>Yüksek Lisans</i> | <i>Effects Of Goal Attainment On Autobiographical Memory</i> | <i>Deniz Kalelioğlu</i> | <i>Ali Tekcan</i> | <i>Devam Ediyor</i> |
| <i>Psikoloji Bilimleri</i> | <i>Yüksek Lisans</i> | <i>Functions Of Autobiographical Memory</i> | <i>Selen Küçüktaş</i> | <i>Ali Tekcan</i> | <i>Devam Ediyor</i> |
| <i>Psikoloji Bilimleri</i> | <i>Yüksek Lisans</i> | <i>Age And Memory Functions</i> | <i>Nazike Mert</i> | <i>Ali Tekcan</i> | <i>Devam Ediyor</i> |
| <i>Psikoloji Bilimleri</i> | <i>Yüksek Lisans</i> | <i>Autobiographical Memory Of Transition To University</i> | <i>Müge Özvarol</i> | <i>Ali Tekcan</i> | <i>Devam Ediyor</i> |

| | | | | | |
|---------------------|---------------|--|------------------------|-------------------------|--------------|
| Psikoloji Bilimleri | Yüksek Lisans | Effects Of Blindness On The Temporal Distribution Of Autobiographical Memories | Gamze Sofuoğlu | Ali Tekcan | Devam Ediyor |
| Psikoloji Bilimleri | Doktora | The Interrelationships Between Autobiographical Memory Specificity, Executive Functions And Rumination In Depression | Burcu Kaya Kızılöz | Ali Tekcan | Devam Ediyor |
| Bilişsel Bilim | Yüksek Lisans | Henüz Belli Değil | Dila Naz Güngör | İnci Ayhan | Devam Ediyor |
| Bilişsel Bilim | Yüksek Lisans | Effects Of Motor-Sensory Interaction On Subjective Speed And Subjective Time | Duygu Özbağcı | İnci Ayhan | Devam Ediyor |
| Bilişsel Bilim | Yüksek Lisans | The Role Of Attention On Scene Recognition | Berhan Şenyazar | İnci Ayhan | Tamamlandı |
| Bilişsel Bilim | Yüksek Lisans | A Psychophysical Investigation And A Philosophical Discussion On Event-Time Perception | Selahattin Doğa Gülhan | İnci Ayhan | Tamamlandı |
| Klinik Psikoloji | Yüksek Lisans | Understanding The Mechanisms Of "Relational Cut Off" In The Relational Context | Metin Koçyiğit | Serra Müderrisoğlu | Devam Ediyor |
| Klinik Psikoloji | Yüksek Lisans | Understanding Children's Subjective Well-Being In School Context | Tuğba Ayan | Serra Müderrisoğlu | Devam Ediyor |
| Klinik Psikoloji | Yüksek Lisans | Transference Relationship Between A Student And A Professor | Dorukhan Açıl | Serra Müderrisoğlu | Devam Ediyor |
| Klinik Psikoloji | Yüksek Lisans | Promoting Children's Wellbeing Through A Resilience Based Intervention Program | Hatice Pınar Arslan | Serra Müderrisoğlu | Devam Ediyor |
| Klinik Psikoloji | Doktora | Examining Different Aspects Of Mentalization Capacity Among Adolescents, With A Particular Focus On The Comparison Between Externalizing And Internalizing Problems. | Ceyda Dedeoğlu | Serra Müderrisoğlu | Devam Ediyor |
| Klinik Psikoloji | Doktora | The Granddaughters Of 1915 | Berrak Karahoda | Serra Müderrisoğlu | Devam Ediyor |
| Klinik Psikoloji | Doktora | Exploring Self-Narratives Of Women Survivors Of Abuse: Stories Of Empowerment And Recovery In The Context Of Turkey | Büşra Yalçınöz Uçan | Serra Müderrisoğlu | Devam Ediyor |
| Eski Türk Edebiyatı | Doktora | Bahnameler Ve Gelibolulu Ali'nin Rahatü'n-Nüfus Adlı Eseri | Hande Çetin | Zehra Toska | Devam Ediyor |
| Eski Türk Edebiyatı | Doktora | Osmanlı Dönemi Otobiyografik Eserlerde Telif Ve Tercüme İle Diğer Yazma Pratikleri | Aişe Handan Konar | Zehra Toska | Devam Ediyor |
| Eski Türk Edebiyatı | Doktora | Onaltıncı Yüzyıl Gazellerinde Dünyevi Sevgili | Enis Tombul | Zehra Toska | Devam Ediyor |
| Eski Türk Edebiyatı | Doktora | Bir İhanet Anlatısı Olarak Camasname Hikayesi: Metinlerarasılık Ve Modern Anlatılara İzdüşümü | Fatma Akman | Zeynep Sabuncu | Devam Ediyor |
| Eski Türk Edebiyatı | Doktora | The Ottoman Historical Narratives And 'Âlî' Efendi's History Of Hungary ('Âlî Efendi'nin Târîh-İ Ungurus'u Ve Osmanlı Tarih Anlatıları) | Ayşegül Pomakoğlu | Zeynep Sabuncu | Devam Ediyor |
| Yeni Türk Edebiyatı | Yüksek Lisans | Bir Mekan Olarak Yazı: Romantik Bir Viyana Yazı Ve Kırmızı Pelerinli Kent'te Yazarlık Deneyimi Ve Mekan | Zehra Öztürk | Nur Gürani-Anslan | Bitti |
| Eski Türk Edebiyatı | Yüksek Lisans | Çorumîzâde Mehmed Hasîb Divanı | İsmail Kayapınar | Fatma Büyükkarcı-Yılmaz | Devam Ediyor |
| Eski Türk Edebiyatı | Yüksek Lisans | Süleyman Fehim Efendi Divanı | Elvan Torun | Fatma Büyükkarcı-Yılmaz | Devam Ediyor |
| Eski Türk Edebiyatı | Yüksek Lisans | Miftâhü'l-Cenne: İnceleme Ve Metin | Ömer Pehlivan | Fatma Büyükkarcı-Yılmaz | Devam Ediyor |
| Eski Türk Edebiyatı | Yüksek Lisans | Fuzuli Ve Hayali Divanlarında Mey Ve İlgili Unsurlar | Hayrettin Yıldırım | Fatma Büyükkarcı-Yılmaz | Devam Ediyor |
| Eski Türk Edebiyatı | Doktora | Osmanlı Şehirlerinin Divan Şiirindeki İzleri | Ülkü Tükenmez Akçay | Fatma Büyükkarcı-Yılmaz | Devam Ediyor |

| | | | | | |
|---------------------|---------------|--|---------------------|----------------------------|--------------|
| Eski Türk Edebiyatı | Doktora | Seyf Bin Zülyezen Hikâyesi Tercümesi: İnceleme, Metin | Esra Demirkoparan | Fatma Büyükkarcı-Yılmaz | Devam Ediyor |
| Eski Türk Edebiyatı | Yüksek Lisans | 18.Yüzyılda Latifi Adlı Bir Şair Tarafından Derlenmiş Karışık Bir Mecmua: Transkripsiyon Ve Tahlil | Abdullah Esen | Tülay Gençtürk-Demircioğlu | Devam Ediyor |
| Eski Türk Edebiyatı | Yüksek Lisans | Millet Yazma Eser Kütüphanesi'ndeki 546 Numaralı Şiir Mecmuası: Transkripsiyon | Dileknur Ceylan | Tülay Gençtürk-Demircioğlu | Devam Ediyor |
| Eski Türk Edebiyatı | Yüksek Lisans | Bir Siyer Örneği Olarak Rasih'in Bürucu'n-Nücumu | Ömer Avcı | Tülay Gençtürk-Demircioğlu | Devam Ediyor |
| Eski Türk Edebiyatı | Yüksek Lisans | Bir Okçuluk Kitabı: Kavname | Zekiye Şeyma Kaya | Tülay Gençtürk-Demircioğlu | Devam Ediyor |
| Eski Türk Edebiyatı | Yüksek Lisans | Belli Değil | Ümran Atasoy | Tülay Gençtürk-Demircioğlu | Devam Ediyor |
| Yeni Türk Edebiyatı | Doktora | Belli Değil | Ömer Faruk Yekdaş | Halim Kara | Devam Ediyor |
| Yeni Türk Edebiyatı | Doktora | On Dokuzuncu Kitap Ve Okuma Tarihi | Başak Deniz Özdoğan | Halim Kara | Devam Ediyor |
| Yeni Türk Edebiyatı | Yüksek Lisans | Witnessing Military Coup D'etats In Novels: Recognition, Victimhood And Beyond | Uğur Çalışkan | Halim Kara | Devam Ediyor |
| Yeni Türk Edebiyatı | Yüksek Lisans | Mehmet Rauf'un Eleştirisi Etkinliği | Fatma Damak | Halim Kara | Devam Ediyor |
| Yeni Türk Edebiyatı | Doktora | Bilge Karasu Edebiyatında Şiddet | Selen Erdoğan | Zeynep Uysal | Devam Ediyor |
| Yeni Türk Edebiyatı | Doktora | Sait Faik Abasıyanık Öykücülüğü | Semiha Şentürk | Zeynep Uysal | Devam Ediyor |
| Yeni Türk Edebiyatı | Doktora | Ahmet Haşim Şiiri | Seher Özkök | Zeynep Uysal | Devam Ediyor |
| Yeni Türk Edebiyatı | Yüksek Lisans | Sabahattin Ali'nin Kürk Mantolu Madonna Romanının Alımlanışı | Meryem Selva Yıldız | Zeynep Uysal | Devam Ediyor |
| Yeni Türk Edebiyatı | Doktora | Eski Köye Yeni Roman: Köy Romanının Kökeni, Tarihi Ve Sonu, 1950-1980 | İsmail Erkan Irmak | Erol Köroğlu | Devam Ediyor |
| Yeni Türk Edebiyatı | Doktora | Oktay Rifat Şiirinde Anlam Ekonomisi | Yüce Aydoğan | Erol Köroğlu | Devam Ediyor |
| Yeni Türk Edebiyatı | Doktora | Belli Değil | Elif Kurtiş | Erol Köroğlu | Devam Ediyor |
| Yeni Türk Edebiyatı | Yüksek Lisans | Sinema Ve Edebiyatın Etkileşimi Odağında Türk Edebiyatında Uyarlamalar | Demet Altun | Erol Köroğlu | Devam Ediyor |
| Yeni Türk Edebiyatı | Yüksek Lisans | Mehmet Akif's "Safahat" As A Serial Text | Remzi Soytürk | Erol Köroğlu | Devam Ediyor |
| Yeni Türk Edebiyatı | Yüksek Lisans | Ahmet Mithat'da Tür Olarak Seyahat Anlatıları Ve Bu Anlatılarda Batı Ve Osmanlı'nın Yeniden İnşası | Fatma Kahraman | Erol Köroğlu | Devam Ediyor |
| Yeni Türk Edebiyatı | Yüksek Lisans | Belli Değil | Ezgi Hamzaçebi | Erol Köroğlu | Bitti |
| Yeni Türk Edebiyatı | Yüksek Lisans | Belli Değil | İrem Vançin | Erol Köroğlu | Bitti |
| Yeni Türk Edebiyatı | Doktora | Türkçe Edebiyatta 1915'in İzleri Semptomları | Hazal Halavut | Olca Akyıldız | Devam Ediyor |
| Yeni Türk Edebiyatı | Yüksek Lisans | Tarihi Figürden Edebi Karakteri: Dini Kadın Figürlerinin Edebi Türlerdeki İşlevselliği Ve Dönüşümü | Merve Aykut | Olca Akyıldız | Devam Ediyor |

| | | | | | |
|---------------------|---------------|--|----------------------|----------------------|--------------|
| Yeni Türk Edebiyatı | Yüksek Lisans | Yerlilik Arayışında Yerli Kalamamanın Öyküsü: Sergüzeşt-İ Kalyopi | Abdullah Doğan | Veysel Öztürk | Devam Ediyor |
| Yeni Türk Edebiyatı | Yüksek Lisans | Bir Prensibi Öldürmek: Yusuf Atılgan Edebiyatına Kötülük Edebiyatı Bağlamında Bir Bakış | Hatice Kübra Armağan | Veysel Öztürk | Devam Ediyor |
| Yeni Türk Edebiyatı | Doktora | Duyulara Fısıldayan Adam: Hüseyin Rahmi Gürpınar | Esra Yıldız | Veysel Öztürk | Devam Ediyor |
| Sosyoloji | Yüksek Lisans | Inquiring The Principles And Discourses Clustered Around The Transformation Of Prisoners In F Type Prisons | Mesut Açıklalın | Şaziye Meltem Ahıska | Devam Ediyor |
| Sosyoloji | Yüksek Lisans | Taking A "Cold Shower": Re-Virginization Of Women's Bodies | Burcu Halaç | Şaziye Meltem Ahıska | Devam Ediyor |
| Sosyoloji | Yüksek Lisans | Kurdish Women's Understanding Of Their Fertility Experiences | Zöhre Benli | Şaziye Meltem Ahıska | Devam Ediyor |
| Sosyoloji | Yüksek Lisans | Meanings And Experiences In A Community Of Suicidals | Dan Tcaci | Şaziye Meltem Ahıska | Devam Ediyor |
| Sosyoloji | Yüksek Lisans | Remembering Resistance: Memory And Meaning-Making In The 2006- 7 Novamed Strike In Antalya Free Zone | Cihan Tekay | Şaziye Meltem Ahıska | Devam Ediyor |
| Sosyoloji | Yüksek Lisans | Voice As An Affective Drive In Dengbej Narratives And Performances; Alternative Memory Politics | Dilan Salık | Şaziye Meltem Ahıska | Devam Ediyor |
| Sosyoloji | Yüksek Lisans | Tante Rose: An Example Of Ecriture Feminine, A Call For Subversive Resistance | Aybeniz Karataş | Şaziye Meltem Ahıska | Devam Ediyor |
| Sosyoloji | Yüksek Lisans | The Construction Of Kurdish National Identity And Social Memory In Relation To Narratives Of Dengbeji | Sidar Bayram Orhan | Şaziye Meltem Ahıska | Devam Ediyor |
| Sosyoloji | Yüksek Lisans | Framing The National Imaginary: Reflections Of Displacement In The Children Story Tellers' Narration | Tuğçe Nomanoglu | Şaziye Meltem Ahıska | Devam Ediyor |
| Sosyoloji | Yüksek Lisans | "Developing" The Governance Of Childhood: (In)Compatibility Of Protection And Punishment In Juvenile Courts | Deniz Pınar Konuk | Şaziye Meltem Ahıska | Bitti |
| Sosyoloji | Yüksek Lisans | Sacrificed Dogs Of Habitat I: Tracing The Recent History In Istanbul | Eda Tarak | Şaziye Meltem Ahıska | Bitti |
| Sosyoloji | Yüksek Lisans | Visual Regime As A Field Of Struggle: Focusing The Case Of The Van Earthquake | Funda Kaya | Şaziye Meltem Ahıska | Bitti |
| Sosyoloji | Yüksek Lisans | Silencing Armenian History And Memory In Adana | Hikmet İlhan (1/2) | Şaziye Meltem Ahıska | Bitti |
| Sosyoloji | Yüksek Lisans | The Role Of Non-Human Animals In The Making Of The Social: An Inquiry Into Ethics In The Case Of Istanbul | Gizem Haspolat | Ayfer Bartu Candan | Devam Ediyor |
| Sosyoloji | Yüksek Lisans | Caring For And Caring About "The Mad": On The Role Of Family Care-Givers In The Cases Of People With Psychotic Diagnosis In Turkey | Çağla Ay | Ayfer Bartu Candan | Devam Ediyor |

| | | | | | |
|-----------|---------------|--|-----------------------------|----------------------------|---------------------|
| Sosyoloji | Yüksek Lisans | <i>A Comparative Study Of Alternative Academies In Turkey</i> | <i>İnci Ünal</i> | <i>Ayfer Bartu Candan</i> | <i>Devam Ediyor</i> |
| Sosyoloji | Yüksek Lisans | <i>Conflicts And Potentials Of Women's Football Field: An Attempt At Queering Methodology</i> | <i>Deniz Nihan Aktan</i> | <i>Ayfer Bartu Candan</i> | <i>Devam Ediyor</i> |
| Sosyoloji | Yüksek Lisans | <i>Violence, Representations And Justice: The Critical Discourse Analysis Of The 15th July Failed Coup In Turkish Press</i> | <i>Erdem Selvin</i> | <i>Ayfer Bartu Candan</i> | <i>Devam Ediyor</i> |
| Sosyoloji | Yüksek Lisans | <i>An Ethnographic Study Of Iraq- Turkey Border</i> | <i>Yakup Kıyanç</i> | <i>Ayfer Bartu Candan</i> | <i>Bitti</i> |
| Sosyoloji | Yüksek Lisans | <i>State-Making Through Disaster Management: Cases Of Suruç, Soma And Van</i> | <i>Sumru Tamer</i> | <i>Ayfer Bartu Candan</i> | <i>Bitti</i> |
| Sosyoloji | Yüksek Lisans | <i>Community Dissolution: Absence Of Elder Lgbtq In Turkey</i> | <i>Berkant Çağlar</i> | <i>Eva Marie Dubuisson</i> | <i>Bitti</i> |
| Sosyoloji | Yüksek Lisans | <i>Kurdish Speaking Teachers At Cultural Borders</i> | <i>Adnan Keçi</i> | <i>Saygun Gökarıksel</i> | <i>Devam Ediyor</i> |
| Sosyoloji | Yüksek Lisans | <i>Stages Of The "In"Visible: Analyzing Images Of Violence In The Context Of Counterinsurgency</i> | <i>Sebastian Heuer</i> | <i>Saygun Gökarıksel</i> | <i>Devam Ediyor</i> |
| Sosyoloji | Yüksek Lisans | <i>Juvenile Prisons: An Inquiry For Childhood</i> | <i>Didem Sağlam</i> | <i>Saygun Gökarıksel</i> | <i>Devam Ediyor</i> |
| Sosyoloji | Yüksek Lisans | <i>Forms Of Labor Control, Consent, Resistance In Islamic Enterprises: Study Of A Factory In Kayseri</i> | <i>Ekinsu Devrim Danış</i> | <i>Biray Kolluoğlu</i> | <i>Devam Ediyor</i> |
| Sosyoloji | Yüksek Lisans | <i>Muslim Feminist Womens' Approaches To Intimacy, Body And Sexuality In Turkey: A Comparative Analysis Of The 1990s And The 2010s</i> | <i>Sıla Türköne</i> | <i>Bülent Küçük</i> | <i>Devam Ediyor</i> |
| Sosyoloji | Yüksek Lisans | <i>Postcolonial Politics Of Compassion: The Case Of Muslim Activism In Turkey</i> | <i>Esmâ Güney</i> | <i>Bülent Küçük</i> | <i>Devam Ediyor</i> |
| Sosyoloji | Yüksek Lisans | <i>An Ethnographic Study Of Kurdish Publishing Houses In Turkey</i> | <i>Gökhan Mülayim</i> | <i>Bülent Küçük</i> | <i>Devam Ediyor</i> |
| Sosyoloji | Yüksek Lisans | <i>Unpaid, Invisible, Public: Informal Organization Of Labor Within Conscriptation In Turkey</i> | <i>Ömer Mert Onur (1/2)</i> | <i>Bülent Küçük</i> | <i>Devam Ediyor</i> |
| Sosyoloji | Yüksek Lisans | <i>Geography And Formation Of Self And Subjectivity In Ceylanpınar And Gaziosmanpaşa: A Comparative Analysis</i> | <i>Zeynep Yokmaç</i> | <i>Bülent Küçük</i> | <i>Devam Ediyor</i> |
| Sosyoloji | Yüksek Lisans | <i>Subversive And Reproductive? Rethinking Humor Through A Comparative Analysis Of Three Different Facebook Pages</i> | <i>Gözde Cöbek</i> | <i>Bülent Küçük</i> | <i>Bitti</i> |
| Sosyoloji | Yüksek Lisans | <i>Transformation Of Orientalist Discourse In Turkey: The Case Of Syrian Refugees</i> | <i>Nurbanu Dursun(1/2)</i> | <i>Bülent Küçük</i> | <i>Bitti</i> |
| Sosyoloji | Yüksek Lisans | <i>How To Be A Child And Kurdish At The Same Time? Kurdish Children's Encounters With Juridical Processes</i> | <i>Hazal Hürman</i> | <i>Tuna Kuyucu</i> | <i>Devam Ediyor</i> |
| Sosyoloji | Yüksek Lisans | <i>Space, Subjectivity, And Organization In A Radical Urban Resistance: The Case Armutlu</i> | <i>Doğukan Dere</i> | <i>Tuna Kuyucu</i> | <i>Devam Ediyor</i> |
| Sosyoloji | Yüksek Lisans | <i>Everyday Corruption, Social Networks And The State: An Ethnographic Study Of Palu In Elazığ</i> | <i>Kürşat Şinik</i> | <i>Tuna Kuyucu</i> | <i>Devam Ediyor</i> |
| Sosyoloji | Yüksek Lisans | <i>Turkish Constitutionalism And Law Professors</i> | <i>Melike Arslan</i> | <i>Tuna Kuyucu</i> | <i>Devam Ediyor</i> |

| | | | | | |
|-------------|---------------|--|---------------------------------|---|---------------------|
| Sosyoloji | Yüksek Lisans | <i>Legal Grassroots Movement Attempt Of Sariyer Neighborhoods Against Urban Transformation</i> | <i>Sinan Can Erdal</i> | <i>Tuna Kuyucu</i> | <i>Devam Ediyor</i> |
| Sosyoloji | Yüksek Lisans | <i>How To Be A Child And Kurdish At The Same Time? Kurdish Children's Encounters With Juridical Processes Discursive Theory Of Hegemony And Political Affect In The Post-2000 Turkey</i> | <i>Hazal Hürman</i> | <i>Tuna Kuyucu</i> | <i>Devam Ediyor</i> |
| Sosyoloji | Yüksek Lisans | <i>Henüz Belli Değil</i> | <i>Ahmet Uzun (1/2)</i> | <i>Ceren Özselçuk</i> | <i>Devam Ediyor</i> |
| Sosyoloji | Yüksek Lisans | <i>Care Labor: Production Of Social Value At The Nexus Of Family, Market And The State</i> | <i>Dilan Eren (1/2)</i> | <i>Ceren Özselçuk</i> | <i>Devam Ediyor</i> |
| Sosyoloji | Yüksek Lisans | <i>New Modes Of Political Violence In The Constitution Of Current Socio-Political Scene</i> | <i>Can Güven</i> | <i>Ceren Özselçuk</i> | <i>Devam Ediyor</i> |
| Sosyoloji | Yüksek Lisans | <i>White-Collar Workers "Outside": The Case Of Non-Work Meetings</i> | <i>Eylem Necip Akçay</i> | <i>Ceren Ozselçuk</i> | <i>Devam Ediyor</i> |
| Sosyoloji | Yüksek Lisans | <i>A Study On Flexibilization And Organization Of Immaterial Labor</i> | <i>Özlem İlyas</i> | <i>Ceren Özselçuk</i> | <i>Devam Ediyor</i> |
| Sosyoloji | Yüksek Lisans | <i>Surplus Labor As Gift In Community Economies</i> | <i>Kübra Kelebekoğlu</i> | <i>Ceren Özselçuk</i> | <i>Devam Ediyor</i> |
| Sosyoloji | Yüksek Lisans | <i>Care Labor: Production Of Social Value At The Nexus Of Family, Market And The State</i> | <i>Dilan Eren (1/2)</i> | <i>Nükhet Sirman</i> | <i>Devam Ediyor</i> |
| Sosyoloji | Yüksek Lisans | <i>Discursive Theory Of Hegemony And Political Affect In The Post-2000 Turkey</i> | <i>Ahmet Uzun (1/2)</i> | <i>Nükhet Sirman</i> | <i>Devam Ediyor</i> |
| Sosyoloji | Yüksek Lisans | <i>Kermes Organizations Among Muslim Women</i> | <i>Hümeysra Dinçer</i> | <i>Nükhet Sirman</i> | <i>Devam Ediyor</i> |
| Sosyoloji | Yüksek Lisans | <i>Performing Gender Identity Through Language: Analyzing Talk Among Women Friends</i> | <i>Seda Çavuşoğlu</i> | <i>Nükhet Sirman</i> | <i>Devam Ediyor</i> |
| Sosyoloji | Yüksek Lisans | <i>Representing And Performing Trabzoner Identity</i> | <i>Alperen Gencosmanoğlu</i> | <i>Nükhet Sirman</i> | <i>Devam Ediyor</i> |
| Sosyoloji | Yüksek Lisans | <i>Etnography Of "Ax U Av": A Communal Experiment In Kurdish Region</i> | <i>Duygu Doğan</i> | <i>Nükhet Sirman</i> | <i>Devam Ediyor</i> |
| Sosyoloji | Yüksek Lisans | <i>Theology Faculties In Turkey</i> | <i>Akife Alan</i> | <i>Nükhet Sirman</i> | <i>Devam Ediyor</i> |
| Sosyoloji | Yüksek Lisans | <i>An Ethnography Of Alo Fatwa</i> | <i>Burcu Kalpaklıoğlu</i> | <i>Nükhet Sirman</i> | <i>Devam Ediyor</i> |
| Sosyoloji | Yüksek Lisans | <i>Border Is The Skin: Refugeennes, Blackness And Istanbul</i> | <i>Ezgi Çakmak</i> | <i>Nükhet Sirman</i> | <i>Devam Ediyor</i> |
| Sosyoloji | Yüksek Lisans | <i>Performing Gender Identity Through Language: Analyzing Talk Among Women Friends</i> | <i>Seda Çavuşoğlu</i> | <i>Nükhet Sirman</i> | <i>Devam Ediyor</i> |
| Çeviribilim | Doktora | <i>The Role Of Turcologists In The Dynamics Of Translating Turkish Literature Into Russian During The Post-Stalin Era (1953-1991)</i> | <i>Aslı Takanay</i> | <i>Prof. Dr. Şehnaz Tahir Gürçağlar</i> | <i>Tamamlandı</i> |
| Çeviribilim | Doktora | <i>On Translating Concepts: The Translation Of The Concept Of Ethics Into Turkish</i> | <i>Fazilet Akdoğan Özdemir</i> | <i>Prof. Dr. Şehnaz Tahir Gürçağlar</i> | <i>Tamamlandı</i> |
| Çeviribilim | Doktora | <i>A Critical Review Of The Retranslations Of Leftist Works From 2000 Onwards: Who Dares To Translate And Publish</i> | <i>Muazzez Uslu</i> | <i>Prof. Dr. Özlem Berk Albachten</i> | <i>Devam Ediyor</i> |
| Çeviribilim | Doktora | <i>Contextualizing The Activist Translation Movements That Emerged Out Of The Gezi</i> | <i>Buket Dabancalı Fakıoğlu</i> | <i>Prof. Dr. Özlem Berk Albachten</i> | <i>Devam Ediyor</i> |

| | | | | | |
|-------------|---------------|---|------------------------------|--------------------------------|--------------|
| Çeviribilim | Doktora | <i>Symbiogenesis And Representation: A History Of Greco-Turkish Song Translation (1900-2014)</i> | Alaz Pesen | Prof. Dr. Özlem Berk Albachten | Tamamlandı |
| Çeviribilim | Doktora | <i>"An Inquisitive Journey Into Turkish Political And Literary History Through Translation Anthologies"</i> | Safiye Merve Akbaş | Prof. Dr. Özlem Berk Albachten | Devam Ediyor |
| Çeviribilim | Doktora | <i>"Recontextualization Of The Islamist Discourse In Turkey And Its Repercussions On Translational Practices Between 1960-1980: The Periodical Hilal As A Site Of Islamist Repertoire Construction"</i> | Sema Üstün Külünk | Prof. Dr. Özlem Berk Albachten | Devam Ediyor |
| Çeviribilim | Doktora | <i>Metin Erksan: A Rewriter In Turkish Cinema</i> | Deniz İpek Çekderi | Yrd. Doç. Dr. Jonathan M. Ross | Devam Ediyor |
| Çeviribilim | Doktora | <i>The Introduction Of The Feminist Theory Into Turkish</i> | Rana Marcella Özenç | Prof. Dr. Özlem Berk Albachten | Devam Ediyor |
| Çeviribilim | Yüksek Lisans | <i>Editor In Translation: Cooperative Decision-Making In Children's Books</i> | Mehmet Erkurt | Yrd. Doç. Dr. İsmail Kaplan | Devam Ediyor |
| Çeviribilim | Yüksek Lisans | <i>Lgbt Movement In Turkey And (Re)Translations Of The Picture Of Dorian Grey By Oscar Wilde</i> | Sinem Şekercan | Prof. Dr. Özlem Berk Albachten | Devam Ediyor |
| Çeviribilim | Yüksek Lisans | <i>Transfer Of Religious Themes And Allusions Into Turkish In T. S. Eliot's The Waste Land</i> | Gül Ülker | Yrd. Doç. Dr. Arzu Akbatur | Tamamlandı |
| Çeviribilim | Yüksek Lisans | <i>The Turkish Ordeal: Written In "Voluntary" Exile, Self-Translated Under Ideological Embargo</i> | Zeynep Kürük | Arzu Akbatur | Tamamlandı |
| Çeviribilim | Yüksek Lisans | <i>The "Once-Forgotten" Turkish Bestseller: (Re-)Contextualizing Sabahattin Ali's Madonna In A Fur Coat</i> | Deniz Malaymar | Yrd. Doç. Dr. Arzu Akbatur | Tamamlandı |
| Çeviribilim | Doktora | <i>Translation And The Emergence And Institutionalization Of Sociology In The Early 20th Century</i> | Tansel Demirel | Yrd. Doç. Dr. Arzu Akbatur | Devam Ediyor |
| Çeviribilim | Doktora | <i>Narratives Of Violence: A Study Of Turkish Translations Of Armenian Survival Testimonies</i> | Çiğdem Akanyıldız | Yrd. Doç. Dr. Jonathan M. Ross | Devam Ediyor |
| Çeviribilim | Yüksek Lisans | <i>Norms In Subtitling From Turkish To English In Turkey: A Case Study Of Subtitles For Films At The 2014 Istanbul Film Festival</i> | Müzeyyen Baturay | Yrd. Doç. Dr. Jonathan M. Ross | Devam Ediyor |
| Çeviribilim | Yüksek Lisans | <i>The Professionalization Of Sign Language Interpreting In Turkey: Interpreter Training And Public Interpreting Services</i> | Nesrin Conker | Yrd. Doç. Dr. Martin Cyr Hicks | Tamamlandı |
| Çeviribilim | Yüksek Lisans | <i>Foregrounding The Long-Time Backgrounded: Turkish Translations Of Foregrounded Heteroglossia And The Postcolonial Identity Of Trainspotting</i> | Recai Er | Yrd. Doç. Dr. Martin Cyr Hicks | Tamamlandı |
| Çeviribilim | Yüksek Lisans | <i>The Role And Position Of Editors In Translational, Social And Cultural Activities</i> | Gökhan Fırat | Yrd. Doç. Dr. İsmail Kaplan | Devam Ediyor |
| Çeviribilim | Yüksek Lisans | <i>Is Lexicographer A Translator?: The Case Of Bilingual Dictionaries Published In Turkey</i> | Burçin Karabolat | Yrd. Doç. Dr. Oğuz Baykara | Devam Ediyor |
| Çeviribilim | Yüksek Lisans | <i>Opera Translation: Translation Of German Operas Of 19th Century Into Turkish</i> | Cem Önder | Yrd. Doç. Dr. İsmail Kaplan | Devam Ediyor |
| Çeviribilim | Yüksek Lisans | <i>Eleph Shafaaq: How Elif Şafak Is Re-Written For The Arabic Reader</i> | Sare Rabia Öztürk | Yrd. Doç. Dr. Jonathan M. Ross | Devam Ediyor |
| Çeviribilim | Yüksek Lisans | <i>Tez Konusu Henüz Belli Değil</i> | Yağmur Telaferli Kalaycıoğlu | Yrd. Doç. Dr. Jonathan M. Ross | Devam Ediyor |
| Çeviribilim | Yüksek Lisans | <i>Style & Humor In Literary Translation</i> | Cemal Batuhan Bekmen | Yrd. Doç. Dr. Jonathan M. Ross | Devam Ediyor |
| Tarih | Doktora | <i>"Reading An Urban Assemblage Through 'Old' Istanbul Actors And Networks Of A Late Nineteenth Century City"</i> | Firuzan Melike Sümertaş | Ahmet Ersoy | Devam Ediyor |

| | | | | | |
|-------|---------------|---|-------------------------|------------------------------|--------------|
| Tarih | Doktora | "An Intellectual Biography Of Ernst Diez: From Fin De Siecle Viena To The Nationalist Controversy In Turkey" | Zehra Tonbul | Ahmet Ersoy | Devam Ediyor |
| Tarih | Yüksek Lisans | "Built Heritage, Culture And The Nation: The Architectural Historiography Of Ali Saim Ülgen (1913-1963)" | Beste Yıldırım | Ahmet Ersoy | Bitti |
| Tarih | Yüksek Lisans | "Architecture Of Remembrance: War Monuments In Twentieth Century Turkey" | Onur Atay | Ahmet Ersoy | Devam Ediyor |
| Tarih | Yüksek Lisans | "Late Ottoman Women's Fashion-Consumption And Identity" | Birrin Pakman | Ahmet Ersoy | Devam Ediyor |
| Tarih | Yüksek Lisans | "The Janissary Museum: A Chronology Of A New Historical Consciousness" | | Ahmet Ersoy | Devam Ediyor |
| Tarih | Doktora | "The Transformation Of The Topkapı Palace (1839-1924): From Saray-ı Cedide-ı Amire To Topkapı Museum" | Nilay Özlü | Edhem Eldem | Bitti |
| Tarih | Doktora | "The Constantinople Stock Market In A Global Crisis" | Funda Soysal | Edhem Eldem | Devam Ediyor |
| Tarih | Doktora | "Alcohol Production And Consumption In Istanbul And Its Region, 1830-1860" | Ayşe Yasemin Baran | Edhem Eldem | Devam Ediyor |
| Tarih | Doktora | "Extradition In The Ottoman International Legal Practice Of The Nineteenth Century" | Berna Kamay | Edhem Eldem | Devam Ediyor |
| Tarih | Doktora | Henüz Belli Değil | İlkin Başar Özal | Edhem Eldem | Devam Ediyor |
| Tarih | Yüksek Lisans | Henüz Belli Değil | Erkan Oruçoğlu | Edhem Eldem | Devam Ediyor |
| Tarih | Yüksek Lisans | Henüz Belli Değil | Serap Mahmatlı | Edhem Eldem | Devam Ediyor |
| Tarih | Yüksek Lisans | Henüz Belli Değil | Feyzanur Karaağaçlıoğlu | Edhem Eldem | Devam Ediyor |
| Tarih | Yüksek Lisans | "The Riggs Family: An American Missionary Family In The Nineteenth-Century Ottoman Empire" | Melisa Korkmaz | Edhem Eldem | Devam Ediyor |
| Tarih | Yüksek Lisans | "Ottoman Greek Women And Their Journals In The Nineteenth Century" | Damla Taşdemir | Edhem Eldem | Devam Ediyor |
| Tarih | Yüksek Lisans | "Intellectual Discussions On Modern Psychology In The Late Ottoman Period" | Afra Elif Ağlar | Edhem Eldem | Devam Ediyor |
| Tarih | Yüksek Lisans | "The Regions Along The Golden Horn Of Constantinople During The Komnenian And Palaiologan Periods: A Comparative Study" | Şebnem Usluer | Nevra Necipoğlu | Devam Ediyor |
| Tarih | Doktora | "The Effects Of Earthquakes On The Built Environment In Antioch And Its Vicinity From The Fourth To The Thirteenth Century" | Mevlûde Bakır | Nevra Necipoğlu (Eşdanışman) | Devam Ediyor |
| Tarih | Doktora | "Christians And Muslims In Frontier Societies: The Representation Of Alterity In Medieval Literature (Eleventh-Fourteenth Centuries)" | Ali Tirali | Nevra Necipoğlu | Devam Ediyor |
| Tarih | Yüksek Lisans | "An Analysis Of The Byzantine Peasantry Through 11th And 12th Century Narrative Sources" | Cahit Mete Oğuz | Nevra Necipoğlu | Devam Ediyor |
| Tarih | Yüksek Lisans | Popular Participation In Late Byzantine Politics | Merve Savaş | Nevra Necipoğlu | Devam Ediyor |
| Tarih | Doktora | "The Rural Economy Of The Selanik Countryside In The Mid-19th Century" | Eirini Kalogeropoulou | Yücel Terzibaşoğlu | Devam Ediyor |
| Tarih | Doktora | "Agricultural Education, Agricultural Knowledge And Agrarian Change In 19th- And 20th-Century Bursa" | Zeynep Küçükceran | Yücel Terzibaşoğlu | Devam Ediyor |
| Tarih | Doktora | "Agrarian Relations And Estate Agriculture In Ottoman Thessaly (1680s – 1880s)" | Fatma Öncel | Yücel Terzibaşoğlu | Devam Ediyor |
| Tarih | Yüksek Lisans | "Farming Estates (Çiftlik) In Western Anatolia And The Balkans In The Nineteenth Century: Economic Performance In Comparison" | Anıl Aşkın | Yücel Terzibaşoğlu | Bitti |
| Tarih | Yüksek Lisans | "Kalender Çelebi Rebellion: Peasant Revolts And Messianism In Early Sixteenth Century Anatolia" | Can Görtan | Yücel Terzibaşoğlu | Devam Ediyor |

| | | | | | |
|-------|---------------|--|---------------------------|--------------------|--------------|
| Tarih | Yüksek Lisans | "Agrarian Change In Bosnia Under Habsburg Rule: 1878-1914" | Sena Gürlek | Yücel Terzibaşoğlu | Devam Ediyor |
| Tarih | Yüksek Lisans | "Slavery In Ottoman Society In The 19th Century" | Özgül Özdemir | Yücel Terzibaşoğlu | Bitti |
| Tarih | Yüksek Lisans | "Byzantine Textile As A Means Of Communication And Display In Diplomacy During The Middle Byzantine Period" | Naz Özkan | Koray Durak | Devam Ediyor |
| Tarih | Yüksek Lisans | "Dream Narratives In The Fourteenth And Fifteenth Century Hagiographical Sources In Byzantium" | Özlem Kınaş | Nevra Necipoğlu | Devam Ediyor |
| Tarih | Yüksek Lisans | "A Re-Evalutaion Of The Late Bronze Age I Settlement Of Tarsus-Gözlükule" | Çiğdem Külekçioğlu | Aslı Özyar | Devam Ediyor |
| Tarih | Yüksek Lisans | Henüz Belli Değil | Sait Kutay Şen | Aslı Özyar | Devam Ediyor |
| Tarih | Yüksek Lisans | "Writing "Ottoman History" In The Greek Kingdom, 19 th Century" | İsmail Keskin | Edhem Eldem | Devam Ediyor |
| Tarih | Yüksek Lisans | "Land And Power Relations In Divrigi During The 19 th Century" | Faruk Yalçın | Edhem Eldem | Devam Ediyor |
| Tarih | Yüksek Lisans | "A Nineteenth Century Armenian Village In The Ottoman Empire Through Armenian Memoirs: Habab Village In Palu" | Nora Mildanoğlu | Edhem Eldem | Devam Ediyor |
| Tarih | Yüksek Lisans | "Alowite State Formation Under Friends Colonial Rule" | Egecan Erdoğan | Ahmet Ersoy | Devam Ediyor |
| Tarih | Doktora | "Tribes And State Formation In Ottoman Empire During The Nineteenth Century" | Yener Koç | Ahmet Ersoy | Devam Ediyor |
| Tarih | Doktora | "History Writing In The Late Ottoman Empire" | Can Veyselgil | Edhem Eldem | Devam Ediyor |
| Tarih | Doktora | "Intellectuals As The Harbingers Of Modernity In The Ottoman And Qajar Empires" | Erdem Aydın | Edhem Eldem | Devam Ediyor |
| Tarih | Doktora | "A Social History Of Printers And Printing In Ottoman Istanbul During The First Half Of The Nineteenth Century" | Ayşe Tek Başaran | Derin Terzioğlu | Devam Ediyor |
| Tarih | Doktora | "Sixteenth-Century Biographical Dictionaries Of Poets And Ottoman Elite Identity" | Zeynep Altok Kaya | Derin Terzioğlu | Devam Ediyor |
| Tarih | Doktora | "The Chief Black Eunuchs In The Ottoman Imperial Court During The Nineteenth Century" | Yıldız Yılmaz Karakoç | Derin Terzioğlu | Devam Ediyor |
| Tarih | Yüksek Lisans | Jewish Converts Refute Judaism: Conversion And Inter-Religious Polemic In The Late Fifteenth-Early Sixteenth Century Ottoman Context | Şaban Ağlar | Derin Terzioğlu | Devam |
| Tarih | Yüksek Lisans | "İmam Rıza Ocağı: Its History And Place In Alevi Religious And Social Networks" | Eray Özcan | Derin Terzioğlu | Devam Ediyor |
| Tarih | Yüksek Lisans | "Prophetic History (Kısa-İ Enbiya) In An Eighteenth-Century Ottoman Universal History: A Study Of Şemdanizade Süleyman Efendi's Müri't-Tevarih." | Mustafa Akay | Derin Terzioğlu | Devam Ediyor |
| Tarih | Yüksek Lisans | Democracy And Civil Strife In Early Hellenistic Athens | Nazım Can Serbest | Julia Shear | Bitti |
| Tarih | Doktora | "Festivity And Representation In The Early Eighteenth Century: The 1720 Imperial Festival And Its Illustrated Surnames" | Sinem Erdoğan Işkorkutan | Çiğdem Kafescioğlu | Bitti |
| Tarih | Doktora | "İsfahan And Istanbul In The Early-Seventeenth Century: Masjid-E Shah And Sultan Ahmed Complexes" | Ayşegül Damla Gürkan Anar | Çiğdem Kafescioğlu | Devam Ediyor |
| Tarih | Yüksek Lisans | "Images Of Childhood And Representations Of Children In Ottoman Illustrated Manuscripts" | Zehra İlhan | Çiğdem Kafescioğlu | Bitti |
| Tarih | Yüksek Lisans | The Confessionalization Of Space In Late Seventeenth-Century | Erdem Idil | Çiğdem Kafescioğlu | Devam Ediyor |
| Tarih | Yüksek Lisans | The Historical Approach In İhsan Oktay Anar's Novels | Zeynel Can Gündoğdu | Arzu Öztürkmen | Devam Ediyor |

| | | | | | |
|---------------------|---------------|---|-------------------------|----------------------------|--------------|
| Tarih | Yüksek Lisans | <i>A Historical Survey Of Alevi Society In İstanbul</i> | Derya Karabulut | Arzu Öztürkmen | Bitti |
| Tarih | Doktora | <i>19. Yüzyılda Osmanlı Topraklarında Turizm Ve Temsiliyet</i> | Saadet Özen | Arzu Öztürkmen | Devam Ediyor |
| Tarih | Yüksek Lisans | <i>Sheikhs In The Palace: Representation Of Sultan Abdulhamid Iı In The Eulogies Of Zafir El-Medeni And Ebu'l Huda Es Seyyadi</i> | Emine Melek Cevahirođlu | Arzu Öztürkmen | Devam Ediyor |
| Tarih | Doktora | <i>Thinking About The Motivations Of Philanthropy In The Ottoman Society</i> | Fatmanur Samastı | Arzu Öztürkmen | Devam Ediyor |
| Tarih | Yüksek Lisans | <i>Confrontations Between The Ottoman Minorities In The 19th Century Izmir</i> | Barıř Uygur | Arzu Öztürkmen | Devam Ediyor |
| Tarih | Doktora | Henüz Belli Deđil | Göknur Karaduman | Arzu Öztürkmen | Devam Ediyor |
| İngiliz Edebiyatı | Doktora | <i>Adaptations And Rewritings Of Shakespeare: Reflection Of Local And Political Concerns On The Turkish Stage</i> | Melis Günekan | Emine Fiřek | Devam |
| İngiliz Edebiyatı | Doktora | <i>Modernism And Apocalyptic Writing</i> | Nazım Çapkın | Matthew Gumpert | Devam |
| İngiliz Edebiyatı | Doktora | <i>Re-Writing Of Women Characters From The Greek-Roman Epic/Tragic Tradition By Contemporary Women Writers</i> | Özlem Tuna | Aslı Tekinay | Devam |
| İngiliz Edebiyatı | Doktora | <i>Experimentations With The Lyric: The Classical Body In Pain Revisited In Contemporary Anglo-American Poetry</i> | Bircan Sıkık | Matthew Gumpert | Devam |
| İngiliz Edebiyatı | Doktora | <i>Language And Resistance In Contemporary Science Fiction Novel</i> | Can Koparan | Özlem Öđüt Yazıcıođlu | Devam |
| İngiliz Edebiyatı | Yüksek Lisans | <i>Female Identity In Doris Lessing And Carol Shields's Novels</i> | Emek A. Yıldız | Özlem Görey | Devam |
| İngiliz Edebiyatı | Yüksek Lisans | <i>Exploration Of Evil In 19th Century Novels</i> | Emre Ünal | Özlem Görey | Devam |
| İngiliz Edebiyatı | Yüksek Lisans | <i>Post-Colonial Feminism In Sara Suleri's Meatless Days</i> | Dilay Okhan | Aslı Tekinay | Devam |
| İngiliz Edebiyatı | Doktora | <i>Mourning Between The Wars: Poetics Of Mourning In Virginia Woolf's Novels</i> | Birgöl Ođuz | Hande Tekdemir | Devam |
| Kültürel Çalıřmalar | Yüksek Lisans | <i>Ambivalent Discourse Of Orientalism In Maurice Pialat Turkish Chronicker (1964)</i> | F. Dođa Erten | Iřıl Bař | Devam |
| Kültürel Çalıřmalar | Yüksek Lisans | <i>A Comparative Study Of Gender Issues In Morocco And Turkey</i> | Wafaa Elyaagoubi | Iřıl Bař | Devam |
| İngiliz Edebiyatı | Yüksek Lisans | <i>Being Away From Home Even At Home: An Analyses And Comparison Of Modernity Through 19th-20th Cc Western And Eastern Literary Works</i> | Nilsun Biçer | Özlem Görey & Lamia Gülçur | Devam |
| İngiliz Edebiyatı | Yüksek Lisans | <i>Hamlet's Women: Ophelia And Gertrude In 16th And 21st Centuries</i> | Kıvanç Kaçakgil | Ethan Guagliardo | Devam |
| İngiliz Edebiyatı | Yüksek Lisans | <i>Canon Making In The Early Romantics</i> | Gölsima Eryılmaz | Matthew Gumpert | Devam |
| Kültürel Çalıřmalar | Yüksek Lisans | <i>Perception Of Embodiment And Identity Politics In Competitive Dancing</i> | Çiğdem Güler | Iřıl Bař | Devam |
| Kültürel Çalıřmalar | Yüksek Lisans | <i>Bosniak Literature During The Period Of Renaissance: 1878-1918: Development Of Hybrid Cultural Identities</i> | Esmâ Adiloviç | Iřıl Bař | Devam |
| Kültürel Çalıřmalar | Yüksek Lisans | Henüz Belli Deđil | Erdem Akğün | Iřıl Bař & Didar Akar | Devam |

| | | | | | |
|--------------------------------------|---------------|--|-------------------------------|------------------------------|--------------|
| Kültürel Çalışmalar | Yüksek Lisans | Henüz Belli Değil | Semiha Betül Alperen | Emine Fişek | Devam |
| Kültürel Çalışmalar | Yüksek Lisans | Henüz Belli Değil | Gürsel Kahraman | Işıl Baş | Devam |
| Kültürel Çalışmalar | Yüksek Lisans | Henüz Belli Değil | Minji Lee | Işıl Baş | Devam |
| Kültürel Çalışmalar | Yüksek Lisans | Henüz Belli Değil | Yasin Sofoğlu | Işıl Baş & Erol Köroğlu | Devam |
| Kültürel Çalışmalar | Yüksek Lisans | Henüz Belli Değil | Cansu Varol | Özlem Öğüt | Devam |
| İngiliz Edebiyatı | Yüksek Lisans | Henüz Belli Değil | Ayşe Beyza Artukarslan | Özlem Görey | Devam |
| İngiliz Edebiyatı | Doktora | Henüz Belli Değil | Ekin Bodur | Matthew Gumpert | Devam |
| İngiliz Edebiyatı | Yüksek Lisans | Henüz Belli Değil | Sena Danışman | Özlem Öğüt | Devam |
| İngiliz Edebiyatı | Yüksek Lisans | Henüz Belli Değil | Cristianie Regina De Oliveira | Özlem Öğüt | Devam |
| İngiliz Edebiyatı | Yüksek Lisans | Henüz Belli Değil | Büşra Erdurucan | Ethan Guagliardo | Devam |
| İngiliz Edebiyatı | Yüksek Lisans | Henüz Belli Değil | Salıha İrenci | Özlem Öğüt | Devam |
| İngiliz Edebiyatı | Doktora | Henüz Belli Değil | Aysun Kan | Aslı Tekinay | Devam |
| İngiliz Edebiyatı | Doktora | Henüz Belli Değil | Merve Kansız | Aslı Tekinay | Devam |
| İngiliz Edebiyatı | Yüksek Lisans | Henüz Belli Değil | Burcu Kılınç | Aslı Tekinay | Devam |
| İngiliz Edebiyatı | Yüksek Lisans | Henüz Belli Değil | Cihan Özkan | Aslı Tekinay | Devam |
| İngiliz Edebiyatı | Yüksek Lisans | Henüz Belli Değil | Fidan Solmaz | Aslı Tekinay & Lamia Gülçur | Devam |
| İngiliz Edebiyatı | Yüksek Lisans | Henüz Belli Değil | Ayşenur Feyza Şahingöz | Kim Fortuny | Devam |
| İngiliz Edebiyatı | Doktora | Henüz Belli Değil | Selvin Yaltır | Matthew Gumpert | Devam |
| İngiliz Edebiyatı | Doktora | Henüz Belli Değil | Aylin Birsen Yılmaz | Hande Tekdemir & Özlem Görey | Devam |
| Moleküler Biyoloji Ve Genetik Bölümü | Doktora | Genetic Analysis Of Hereditary Spastic Paraplegia By Exome Sequencing | Burçak Özeş | Esra Battaloğlu | Devam Ediyor |
| Moleküler Biyoloji Ve Genetik Bölümü | Doktora | Determination Of Novel Recessive Cmt Genes And Gene/Allele Frequency For Known Cmt Genes In Turkey | Ayşe Candayan | Esra Battaloğlu | Devam Ediyor |
| Moleküler Biyoloji Ve Genetik Bölümü | Yüksek Lisans | Identification Of Proteins Interacting With Fgf1 In Peripheral Nervous System | Nazmiye Özkan | Esra Battaloğlu | Devam Ediyor |
| Moleküler Biyoloji Ve Genetik Bölümü | Doktora | Structural And Functional Characterization Of Salt Stress-Responsive Berberine-Bridge Family Protein Cprd2 | Harun Niron | Müge Türet | Devam Ediyor |
| Moleküler Biyoloji Ve Genetik Bölümü | Doktora | Effect Of Er Stress-Sik2 Interaction On Hepatic Gluconeogenesis And Lipogenesis | Tuncay Şekere | Necla Birgül İyison | Tamamlandı |

| | | | | | |
|--------------------------------------|---------------|---|------------------------|---------------------|--------------|
| Moleküler Biyoloji Ve Genetik Bölümü | Doktora | Anti-Tumour Effects Of Activated Allatostatin Receptor In Mammalian Systems | Burçin Duan Şahbaz | Necla Birgül İyison | Devam Ediyor |
| Moleküler Biyoloji Ve Genetik Bölümü | Doktora | Investigating The Possible Role Of Gpr139 In Brain Development And In Neuropathogenesis Of Pku | Tolga Aslan | Necla Birgül İyison | Devam Ediyor |
| Moleküler Biyoloji Ve Genetik Bölümü | Doktora | Pesticide Design Against T.Pityocampa Targeting Allatostatin A And Allatostatin C Receptors | Aida Shahraki | Necla Birgül İyison | Devam Ediyor |
| Moleküler Biyoloji Ve Genetik Bölümü | Yüksek Lisans | Identification Of Novel Allatostatin Receptor Type B Of Stick Insect, Carausius Morosus | Gizem Sınmaz | Necla Birgül İyison | Devam Ediyor |
| Moleküler Biyoloji Ve Genetik Bölümü | Yüksek Lisans | Verification Of Novel Wnt/B-Catenin Pathway Targets | Ayşe Nur Kayabaşı | Necla Birgül İyison | Devam Ediyor |
| Moleküler Biyoloji Ve Genetik Bölümü | Yüksek Lisans | Functional Characterization Of A Novel Hexosaminidase, Cg7985, In Drosophila Eye Development | Bilal Başdağ | Arzu Çelik Fuss | Devam Ediyor |
| Moleküler Biyoloji Ve Genetik Bölümü | Yüksek Lisans | Biochemical Characterization Of Dmhexdc | Emir Erkol | Arzu Çelik Fuss | Devam Ediyor |
| Moleküler Biyoloji Ve Genetik Bölümü | Yüksek Lisans | Analysis Of Or Gene Expression And Differentiation Of Iroc Mutants Using Rna-Seq | İbrahim İhsan Taşkiran | Arzu Çelik Fuss | Devam Ediyor |
| Moleküler Biyoloji Ve Genetik Bölümü | Yüksek Lisans | Generation Of Iroc Mutants Using Crispr/Cas Technology | Ecem Çayıroğlu | Arzu Çelik Fuss | Devam Ediyor |
| Moleküler Biyoloji Ve Genetik Bölümü | Yüksek Lisans | Analysis Of The Role Of Iroc In Asymmetric Cell Division | Duran Emre Kanacı | Arzu Çelik Fuss | Devam Ediyor |
| Moleküler Biyoloji Ve Genetik Bölümü | Yüksek Lisans | Development And Implementation Of A Novel Proteomic Chromatin Assay | Anna Ögmen | N. C. Tolga Emre | Devam Ediyor |
| Moleküler Biyoloji Ve Genetik Bölümü | Doktora | Genome-Wide Study Of Alterations In Chromatin Structure Promoted By Irf4 Expression In Cancer | Ulduz Sobhi Afshar | N. C. Tolga Emre | Devam Ediyor |
| Moleküler Biyoloji Ve Genetik Bölümü | Doktora | Nfat And Irf4: The Characterization Of A New Regulatory Axis In Melanoma | Nalan Yıldız | N. C. Tolga Emre | Devam Ediyor |
| Moleküler Biyoloji Ve Genetik Bölümü | Yüksek Lisans | Henüz Belli Değil | İpek Selcen | N. C. Tolga Emre | Devam Ediyor |
| Moleküler Biyoloji Ve Genetik Bölümü | Doktora | In Vivo And In Vitro Effects Of Ochratoxin A On Ubiquitin-Proteasome And Autophagy Mediated Protein Degradation | H. Ayşin Demirkol | İbrahim Yaman | Devam Ediyor |
| Moleküler Biyoloji Ve Genetik Bölümü | Yüksek Lisans | Investigating The Role Of G Protein Coupled Receptor (Gpcr) Activation In Ochratoxin A(Ota)-Induced Toxicity | Beren Aylan | İbrahim Yaman | Devam Ediyor |

| | | | | | |
|--------------------------------------|---------------|--|------------------------|-----------------------------|--------------|
| Moleküler Biyoloji Ve Genetik Bölümü | Yüksek Lisans | <i>The Role Of Nf-Kb Signaling Pathway In Ochratoxin A-Induced Mapk/Erk 1-2 Activation Inhk-2 Cell Line</i> | Can Gürkaşlar | İbrahim Yaman | Devam Ediyor |
| Moleküler Biyoloji Ve Genetik Bölümü | Doktora | <i>Cellular And Molecular Analysis Of Neuro-Regeneration After Injury In Zebrafish (Danio Rerio) Olfactory Epithelium</i> | Yiğit Kocagöz | Stefan H. Fuss | Devam Ediyor |
| Moleküler Biyoloji Ve Genetik Bölümü | Doktora | <i>Neuroregeneration In The Zebrafish Olfactory System</i> | Mehmet Can Demirler | Stefan H. Fuss | Devam Ediyor |
| Moleküler Biyoloji Ve Genetik Bölümü | Yüksek Lisans | <i>Analysis Of Positive And Negative Regulatory Sites And Their Interacting Transcription Factors In The Zebrafish Or101-1 Gene Promoter</i> | Metin Özdemir | Stefan H. Fuss | Devam Ediyor |
| Moleküler Biyoloji Ve Genetik Bölümü | Yüksek Lisans | <i>The Role Of Wnt Signaling During Regenerative Neurogenesis In The Zebrafish Olfactory Epithelium</i> | Sema Elif Eski | Stefan H. Fuss | Devam Ediyor |
| Moleküler Biyoloji Ve Genetik Bölümü | Yüksek Lisans | <i>Regeneration Profile Of Zebrafish Olfactory Epithelium Upon Cell Type Specific Insult</i> | Uğurcan Sakızlı | Stefan H. Fuss | Devam Ediyor |
| Moleküler Biyoloji Ve Genetik Bölümü | Doktora | <i>The Story Of Nlrp7: An Ipsc Disease Model For Mole Pregnancy & Miscarriage</i> | Aybüke Garipcan | Prof. Dr. Nesrin Özören | Devam |
| Moleküler Biyoloji Ve Genetik Bölümü | Doktora | <i>Unknown Player Of Innate Immunity: Nlrp9</i> | Ceren Saygı | Prof. Dr. Nesrin Özören | Devam |
| Moleküler Biyoloji Ve Genetik Bölümü | Doktora | <i>Disease Gene Search Using New Generation Genetic Analysis Techniques</i> | Esra Yıldız | Prof. Dr. Nesrin Özören | Devam Ediyor |
| Moleküler Biyoloji Ve Genetik Bölümü | Yüksek Lisans | <i>Study Of Asc Mutants Via Fret And Atomic Force Microscopy</i> | Hulusi Onur Kuzucu | Prof. Dr. Nesrin Özören | Tamamlandı |
| Moleküler Biyoloji Ve Genetik Bölümü | Yüksek Lisans | <i>Post-Transcriptional Regulation Of Nlrp13 By Caspases</i> | Açelya Yılmaz | Prof. Dr. Nesrin Özören | Devam |
| Moleküler Biyoloji Ve Genetik Bölümü | Doktora | <i>The Molecular Landscape Of Als In Turkey: Mutations, Mechanisms And Modifiers</i> | Ceren Tunca | Prof. Dr. S. Hande Çağlayan | Devam Ediyor |
| Moleküler Biyoloji Ve Genetik Bölümü | Yüksek Lisans | <i>Verification Of Sik2-Gab1 Interaction</i> | Hanife Dilvin Yıldırım | Prof. Dr. Kuyaş Buğra | Devam Ediyor |

HİZMET, BİLİM-SANAT, TEŞVİK VE ÖZENDİRME ÖDÜLLERİ

| Ödül Sahibi | | Bölüm/Birim Adı | Ödül Adı | Ödülü Veren |
|-----------------------------------|----------------|-------------------------------------|--|--|
| Akademik Personel | İdari Personel | | | |
| Yard. Doç.Dr. Leyla Erbirlik | | Humanities Dersleri Koordinatörlüğü | Horizon 2020 | Avrupa Konseyi |
| Doç.Dr. Nurbay Irmak | | Felsefe | Akademik Teşvik Ödülü | BÜVAK |
| Prof.Dr. Nihal Ercan | | Fizik | Akademik Teşvik Ödülü | BÜVAK |
| Prof.Dr. Özhan Özatay | | Fizik | Fulbright Akademik Araştırma Bursu | Türkiye Fulbright Eğitim Komisyonu |
| Prof.Dr. Erkan Özcan | | Fizik | Eğitimde üstün başarı | BÜVAK |
| Prof.Dr. Burçin Ünlü | | Fizik | Eğitimde üstün başarı | Boğaziçi Üniversitesi |
| Yard. Doç.Dr. Gaye Soley | | Psikoloji | Sosyal Bilimler Genç Bilim İnsanları Programı Burs Ödülü BAGEP | Bilim Akademisi |
| Yard. Doç.Dr. Elif Aysimi Duman | | Psikoloji | Akademik Teşvik Ödülü | Boğaziçi Üniversitesi |
| Yard. Doç.Dr. Ali Tuna Kuyucu | | Sosyoloji | Kadir Has Üniversitesi Gelecek Vaat Eden Bilim İnsanı Ödülü | Kadir Has Üniversitesi |
| Yard. Doç.Dr. Eva-Marie Dubuisson | | Sosyoloji | Sosyal Bilimler Genç Bilim İnsanları Programı Burs Ödülü BAGEP | Bilim Akademisi |
| Yard. Doç.Dr. Taylan Acar | | Sosyoloji | LEAD Graduate School Postdoctoral Fellowship | University of Tübingen; LEAD Graduate School & Network |
| Yard. Doç.Dr. Bülent Küçük | | Sosyoloji | Yayın teşviği | TÜBİTAK (2017) |
| Prof.Dr. Nevra Necipoğlu | | Tarih | Akademik Teşvik Ödeneği | BÜVAK |
| Prof.Dr.Paolo Girardelli | | Tarih | Knight of the Star of Italy | Knight of the Star of Italy |
| Doç.Dr. Ahmet Ersoy | | Tarih | ANAMED | Koç Üniversitesi |
| Doç.Dr. N. C. Tolga Emre | | Moleküler Biyoloji ve Genetik | Akademik Teşvik Ödülü | YÖK/ Boğaziçi Ü. |
| Doç.Dr. N. C. Tolga Emre | | Moleküler Biyoloji ve Genetik | Eşik Üstü Ödülü | TÜBİTAK-UIDB |
| Doç.Dr. A. R. Umut Şahin | | Moleküler Biyoloji ve Genetik | Gilead Türkiye Fellowship Ödülü | Gilead Sciences, Inc |
| Prof.Dr.Olcay Coşkun | | Matematik | Fen ve Mühendislik Genç Bilim İnsanları Programı Burs Ödülü | Bilim Akademisi |
| Doç.Dr. Bülent Akgün | | Kimya | Genç Bilim İnsanı Ödülü (GEBİP) | TÜBA |

A.2.2. ÜNİVERSİTELER İLE ÜNİVERSİTEMİZ ARASINDA YAPILAN İKİLİ ANLAŞMALAR

| Bölüm/Birim Adı | Anlaşma Yapılan Üniversitenin Adı | Ülke Adı | Geçerlilik Süresi | | Anlaşmanın İçeriği | Anlaşma Şekli |
|--------------------------------------|-----------------------------------|----------|-------------------|------------|--|----------------------------------|
| | | | | | | (ERASMUS, Exchange, Mevlana....) |
| TRANSLATION AND INTERPRETING STUDIES | Universita di Bologna | ITALY | 01/08/2014 | 31/07/2017 | TRANSLATION AND INTERPRETING STUDIES (MS/MA)/TRANSLATION (MS/MA)/CONFERENCE INTERPRETING (MS/MA) | Erasmus |
| TRANSLATION AND INTERPRETING STUDIES | Universita di Bologna | ITALY | 01/08/2016 | 31/07/2021 | TRANSLATION AND INTERPRETING STUDIES (MS/MA)/TRANSLATION (MS/MA)/CONFERENCE INTERPRETING (MS/MA) | Erasmus |
| MATHEMATICS | Technische Universität Darmstadt | GERMANY | 01/08/2015 | 31/07/2021 | MATHEMATICS (BS/BA) | Erasmus |
| FACULTY OF ARTS & SCIENCES | McGill University | CANADA | 01/11/2012 | 31/07/2020 | MOLECULAR BIOLOGY & GENETICS (BS/BA)/PHILOSOPHY (BS/BA)/PHYSICS (BS/BA)/WESTERN LANGUAGES & LITERATURES (BS/BA)/CHEMISTRY (BS/BA)/MATHEMATICS (BS/BA)/PSYCHOLOGY (BS/BA)/SOCIOLOGY (BS/BA)/HISTORY (BS/BA)/TURKISH LANGUAGE & LITERATURE (BS/BA)/TRANSLATION AND INTERPRETING STUDIES (BS/BA)/LINGUISTICS (BS/BA)/HUMANITIES COURSES COORDINATOR (BS/BA)/ECONOMICS (BS/BA)/POLITICAL SCIENCE&INTERNATIONAL RELATIONS (BS/BA) | Exchange |
| FACULTY OF ARTS & SCIENCES | Osaka University | JAPAN | 31/07/2013 | 31/07/2020 | MOLECULAR BIOLOGY & GENETICS (BS/BA)/PHILOSOPHY (BS/BA)/PHYSICS (BS/BA)/WESTERN LANGUAGES & LITERATURES (BS/BA)/CHEMISTRY (BS/BA)/MATHEMATICS (BS/BA)/PSYCHOLOGY (BS/BA)/SOCIOLOGY (BS/BA)/HISTORY (BS/BA)/TURKISH LANGUAGE & LITERATURE (BS/BA)/TRANSLATION AND INTERPRETING STUDIES (BS/BA)/LINGUISTICS (BS/BA)/HUMANITIES COURSES COORDINATOR (BS/BA)/ECONOMICS (BS/BA)/ECONOMICS (MS/MA)/ECONOMICS (PHD)/POLITICAL SCIENCE&INTERNATIONAL RELATIONS (BS/BA)/POLITICAL SCIENCE&INTERNATIONAL RELATIONS (MS/MA)/POLITICAL SCIENCE&INTERNATIONAL RELATIONS (PHD) | Exchange |
| PHYSICS | Bergische Universität Wuppertal | GERMANY | 01/08/2015 | 31/07/2021 | PHYSICS (BS/BA)/PHYSICS (MS/MA)/PHYSICS (PHD) | Erasmus |

| | | | | | | |
|---------------------------------|--|-------------|------------|------------|--|----------|
| WESTERN LANGUAGES & LITERATURES | Aarhus Universitet | DENMARK | 01/08/2010 | 31/07/2013 | WESTERN LANGUAGES & LITERATURES (BS/BA)/LINGUISTICS (MS/MA)/ENGLISH LITERATURE (MS/MA)/CULTURAL & CRITICAL STUDIES (MS/MA)/PHILOSOPHY (BS/BA)/PHILOSOPHY (MS/MA) | Erasmus |
| FACULTY OF ARTS & SCIENCES | Columbia University | U.S.A | 01/08/2012 | 31/07/2020 | MOLECULAR BIOLOGY & GENETICS (BS/BA)/PHILOSOPHY (BS/BA)/PHYSICS (BS/BA)/WESTERN LANGUAGES & LITERATURES (BS/BA)/CHEMISTRY (BS/BA)/MATHEMATICS (BS/BA)/PSYCHOLOGY (BS/BA)/SOCIOLOGY (BS/BA)/HISTORY (BS/BA)/TURKISH LANGUAGE & LITERATURE (BS/BA)/TRANSLATION AND INTERPRETING STUDIES (BS/BA)/LINGUISTICS (BS/BA)/HUMANITIES COURSES COORDINATOR (BS/BA)/POLITICAL SCIENCE&INTERNATIONAL RELATIONS (BS/BA)/ECONOMICS (BS/BA) | Exchange |
| CHEMISTRY | Technische Universiteit Eindhoven | NETHERLANDS | 01/08/2015 | 31/07/2021 | CHEMICAL ENGINEERING (MS/MA)/CHEMICAL ENGINEERING (PHD)/CHEMISTRY (MS/MA)/CHEMISTRY (PHD) | Erasmus |
| CHEMISTRY | Technische Universiteit Eindhoven | NETHERLANDS | 01/08/2014 | 31/07/2016 | CHEMICAL ENGINEERING (MS/MA)/CHEMICAL ENGINEERING (PHD)/CHEMISTRY (MS/MA)/CHEMISTRY (PHD) | Erasmus |
| CHEMISTRY | Ecole Nationale Supérieure de Chimie de Paris (Chimie ParisTech) | FRANCE | 01/08/2013 | 30/10/2013 | CHEMISTRY (BS/BA)/CHEMISTRY (MS/MA) | Erasmus |
| CHEMISTRY | Ecole Nationale Supérieure de Chimie de Paris (Chimie ParisTech) | FRANCE | 01/08/2014 | 31/07/2015 | CHEMISTRY (BS/BA)/CHEMISTRY (MS/MA) | Erasmus |
| CHEMISTRY | Ecole Polytechnique Fédérale de Lausanne | SWITZERLAND | 01/08/2011 | 31/07/2014 | CHEMISTRY (BS/BA) | Erasmus |
| CHEMISTRY | Göteborgs Universitet | SWEDEN | 01/08/2009 | 31/07/2014 | CHEMISTRY (MS/MA)/CHEMISTRY (PHD)/CHEMISTRY (BS/BA) | Erasmus |
| CHEMISTRY | Göteborgs Universitet | SWEDEN | 01/08/2014 | 31/07/2019 | CHEMISTRY (MS/MA)/CHEMISTRY (PHD)/CHEMISTRY (BS/BA)/(Excluding) CHEMISTRY (PHD) | Erasmus |
| CHEMISTRY | Hochschule Emden/ Leer (University of Applied Sciences Emden/Leer) | GERMANY | 01/08/2014 | 31/07/2021 | CHEMISTRY (BS/BA) | Erasmus |
| CHEMISTRY | Hochschule Emden/ Leer (University of Applied Sciences Emden/Leer) | GERMANY | 01/08/2014 | 31/07/2021 | CHEMISTRY (MS/MA) | Erasmus |

| | | | | | | |
|-----------|--|-------------|------------|------------|---|---------|
| CHEMISTRY | Hochschule Emden/ Leer (University of Applied Sciences Emden/Leer) | GERMANY | 01/08/2010 | 31/07/2014 | CHEMISTRY (BS/BA) | Erasmus |
| CHEMISTRY | Hochschule Emden/ Leer (University of Applied Sciences Emden/Leer) | GERMANY | 01/08/2010 | 31/07/2014 | CHEMISTRY (MS/MA) | Erasmus |
| CHEMISTRY | Ruhr-Universität Bochum | GERMANY | 01/08/2014 | 31/07/2021 | CHEMISTRY (BS/BA) | Erasmus |
| CHEMISTRY | Ruhr-Universität Bochum | GERMANY | 01/08/2014 | 31/07/2021 | CHEMISTRY (MS/MA) | Erasmus |
| CHEMISTRY | Ruhr-Universität Bochum | GERMANY | 01/08/2013 | 30/10/2013 | CHEMISTRY (BS/BA) | Erasmus |
| CHEMISTRY | Ruhr-Universität Bochum | GERMANY | 01/08/2013 | 30/10/2013 | CHEMISTRY (MS/MA) | Erasmus |
| CHEMISTRY | Technische Universität München | GERMANY | 01/08/2014 | 31/07/2021 | CHEMISTRY (MS/MA)/CHEMISTRY (PHD)/CHEMISTRY (BS/BA) | Erasmus |
| CHEMISTRY | Technische Universität München | GERMANY | 01/08/2013 | 30/10/2013 | CHEMISTRY (MS/MA)/CHEMISTRY (PHD)/CHEMISTRY (BS/BA) | Erasmus |
| CHEMISTRY | Technische Universiteit Eindhoven | NETHERLANDS | 01/08/2013 | 30/10/2013 | CHEMISTRY (MS/MA)/CHEMISTRY (PHD) | Erasmus |
| CHEMISTRY | Università Degli Studi di Padova | ITALY | 01/08/2014 | 31/07/2021 | CHEMISTRY (MS/MA)/CHEMISTRY (PHD)/CHEMISTRY (BS/BA) | Erasmus |
| CHEMISTRY | Università Degli Studi di Padova | ITALY | 01/08/2013 | 30/10/2013 | CHEMISTRY (MS/MA)/CHEMISTRY (PHD)/CHEMISTRY (BS/BA) | Erasmus |
| CHEMISTRY | Università Degli Studi Di Pavia | ITALY | 01/08/2014 | 31/07/2021 | CHEMISTRY (MS/MA)/CHEMISTRY (PHD) | Erasmus |
| CHEMISTRY | Università Degli Studi Di Pavia | ITALY | 01/08/2009 | 31/07/2013 | CHEMISTRY (MS/MA)/CHEMISTRY (PHD) | Erasmus |
| CHEMISTRY | Università Degli Studi Di Pavia | ITALY | 01/08/2013 | 31/07/2014 | CHEMISTRY (MS/MA)/CHEMISTRY (PHD) | Erasmus |
| CHEMISTRY | Université Bordeaux 1 | FRANCE | 01/08/2012 | 31/07/2014 | CHEMISTRY (BS/BA)/CHEMISTRY (MS/MA) | Erasmus |
| CHEMISTRY | Université Bordeaux 1 | FRANCE | 01/08/2014 | 31/07/2021 | CHEMISTRY (BS/BA)/CHEMISTRY (MS/MA) | Erasmus |
| CHEMISTRY | Université de Lorraine (Metz) | FRANCE | 01/08/2013 | 31/07/2014 | CHEMISTRY (MS/MA)/CHEMISTRY (PHD)/CHEMISTRY (BS/BA) | Erasmus |
| CHEMISTRY | Université de Lorraine (Metz) | FRANCE | 01/08/2014 | 31/07/2021 | CHEMISTRY (MS/MA)/CHEMISTRY (PHD)/CHEMISTRY (BS/BA) | Erasmus |
| CHEMISTRY | Université de Lorraine (Nancy) | FRANCE | 01/08/2014 | 31/07/2021 | CHEMISTRY (MS/MA)/CHEMISTRY (PHD)/CHEMISTRY (BS/BA) | Erasmus |
| CHEMISTRY | Université de Lorraine (Nancy) | FRANCE | 01/08/2014 | 31/07/2021 | CHEMISTRY (MS/MA)/CHEMISTRY (PHD)/CHEMISTRY (BS/BA) | Erasmus |
| CHEMISTRY | Université de Lorraine (Nancy) | FRANCE | 01/08/2013 | 31/07/2014 | CHEMISTRY (MS/MA)/CHEMISTRY (PHD)/CHEMISTRY (BS/BA) | Erasmus |
| CHEMISTRY | Université de Lorraine (Nancy) | FRANCE | 01/08/2013 | 31/07/2014 | CHEMISTRY (MS/MA)/CHEMISTRY (PHD)/CHEMISTRY (BS/BA) | Erasmus |
| CHEMISTRY | Université de Rouen | FRANCE | 01/08/2014 | 31/07/2021 | CHEMISTRY (BS/BA) | Erasmus |
| CHEMISTRY | Université de Rouen | FRANCE | 01/08/2014 | 31/07/2021 | CHEMISTRY (MS/MA)/CHEMISTRY (PHD) | Erasmus |

| | | | | | | |
|----------------------------|--|-------------|------------|------------|--|----------|
| CHEMISTRY | Universite de Rouen | FRANCE | 01/08/2013 | 30/10/2013 | CHEMISTRY (BS/BA) | Erasmus |
| CHEMISTRY | Universite de Rouen | FRANCE | 01/08/2013 | 30/10/2013 | CHEMISTRY (MS/MA)/CHEMISTRY (PHD) | Erasmus |
| CHEMISTRY | Universite Paul Sabatier Toulouse III | FRANCE | 01/08/2014 | 31/07/2021 | CHEMISTRY (BS/BA) | Erasmus |
| CHEMISTRY | Universite Paul Sabatier Toulouse III | FRANCE | 01/08/2013 | 30/10/2013 | CHEMISTRY (BS/BA) | Erasmus |
| CHEMISTRY | Universite Paul Sabatier Toulouse III | FRANCE | 01/08/2010 | 31/07/2013 | CHEMISTRY (BS/BA) | Erasmus |
| CHEMISTRY | Universite Pierre Et Marie Curie Paris 6 | FRANCE | 01/08/2009 | 31/07/2013 | CHEMISTRY (BS/BA) | Erasmus |
| CHEMISTRY | Universite Pierre Et Marie Curie Paris 6 | FRANCE | 01/08/2013 | 31/07/2014 | CHEMISTRY (BS/BA) | Erasmus |
| CHEMISTRY | Universite Pierre Et Marie Curie Paris 6 | FRANCE | 01/08/2014 | 31/07/2021 | CHEMISTRY (BS/BA) | Erasmus |
| CHEMISTRY | Universiteit Gent | BELGIUM | 01/08/2012 | 30/10/2013 | CHEMISTRY (MS/MA)/CHEMISTRY (PHD)/CHEMISTRY (BS/BA) | Erasmus |
| CHEMISTRY | Universiteit Gent | BELGIUM | 01/08/2014 | 31/07/2021 | CHEMISTRY (MS/MA)/CHEMISTRY (PHD)/CHEMISTRY (BS/BA) | Erasmus |
| CHEMISTRY | Universiteit Leiden | NETHERLANDS | 01/08/2009 | 31/07/2013 | CHEMISTRY (MS/MA) | Erasmus |
| CHEMISTRY | University of Porto | PORTUGAL | 01/08/2014 | 31/07/2021 | CHEMISTRY (BS/BA) | Erasmus |
| CHEMISTRY | University of Porto | PORTUGAL | 01/08/2014 | 31/07/2021 | CHEMISTRY (MS/MA)/CHEMISTRY (PHD) | Erasmus |
| FACULTY OF ARTS & SCIENCES | Drexel University | U.S.A | 01/10/2013 | 31/07/2020 | CHEMISTRY (BS/BA)/PHYSICS (BS/BA)/MOLECULAR BIOLOGY & GENETICS (BS/BA) | Exchange |
| FACULTY OF ARTS & SCIENCES | Queen's University | CANADA | 01/08/2012 | 31/07/2020 | MOLECULAR BIOLOGY & GENETICS (BS/BA)/PHILOSOPHY (BS/BA)/PHYSICS (BS/BA)/WESTERN LANGUAGES & LITERATURES (BS/BA)/CHEMISTRY (BS/BA)/MATHEMATICS (BS/BA)/PSYCHOLOGY (BS/BA)/SOCIOLOGY (BS/BA)/HISTORY (BS/BA)/TURKISH LANGUAGE & LITERATURE (BS/BA)/TRANSLATION AND INTERPRETING STUDIES (BS/BA)/LINGUISTICS (BS/BA)/HUMANITIES COURSES COORDINATOR (BS/BA) | Exchange |
| FACULTY OF ARTS & SCIENCES | Universiteit van Amsterdam | NETHERLANDS | 01/08/2014 | 31/07/2021 | PHILOSOPHY (BS/BA)/WESTERN LANGUAGES & LITERATURES (BS/BA)/PSYCHOLOGY (BS/BA)/SOCIOLOGY (BS/BA)/HISTORY (BS/BA) | Erasmus |
| FACULTY OF ARTS & SCIENCES | Universiteit van Amsterdam | NETHERLANDS | 01/08/2013 | 30/10/2013 | PHILOSOPHY (BS/BA)/WESTERN LANGUAGES & LITERATURES (BS/BA)/PSYCHOLOGY (BS/BA)/SOCIOLOGY (BS/BA)/HISTORY (BS/BA) | Erasmus |
| FACULTY OF ARTS & SCIENCES | Universiteit van Amsterdam | NETHERLANDS | 01/08/2013 | 30/10/2013 | CHEMISTRY (BS/BA)/PHYSICS (BS/BA)/MOLECULAR BIOLOGY & GENETICS (BS/BA)/MATHEMATICS (BS/BA) | Erasmus |

| | | | | | | |
|----------------------------|--|-------------|------------|------------|---|----------|
| FACULTY OF ARTS & SCIENCES | Universiteit van Amsterdam | NETHERLANDS | 01/08/2014 | 31/07/2021 | CHEMISTRY (BS/BA)/PHYSICS (BS/BA)/MOLECULAR BIOLOGY & GENETICS (BS/BA)/MATHEMATICS (BS/BA) | Erasmus |
| FACULTY OF ARTS & SCIENCES | University of North Carolina at Chapel Hill | U.S.A | 01/08/2012 | 31/07/2020 | MOLECULAR BIOLOGY & GENETICS (BS/BA)/PHILOSOPHY (BS/BA)/PHYSICS (BS/BA)/WESTERN LANGUAGES & LITERATURES (BS/BA)/CHEMISTRY (BS/BA)/MATHEMATICS (BS/BA)/PSYCHOLOGY (BS/BA)/SOCIOLOGY (BS/BA)/HISTORY (BS/BA)/TURKISH LANGUAGE & LITERATURE (BS/BA)/TRANSLATION AND INTERPRETING STUDIES (BS/BA)/LINGUISTICS (BS/BA)/HUMANITIES COURSES COORDINATOR (BS/BA)/INDUSTRIAL ENGINEERING (BS/BA) | Exchange |
| HISTORY | Albert Ludwigs Universität Freiburg im Bressgau | GERMANY | 01/08/2014 | 31/07/2021 | HISTORY (BS/BA)/HISTORY (MS/MA)/HISTORY (PHD) | Erasmus |
| HISTORY | Eberhard Karls Universität Tübingen | GERMANY | 01/08/2014 | 31/07/2021 | HISTORY (BS/BA) | Erasmus |
| HISTORY | Eberhard Karls Universität Tübingen | GERMANY | 01/08/2014 | 31/07/2021 | HISTORY (MS/MA)/HISTORY (PHD) | Erasmus |
| HISTORY | Eberhard Karls Universität Tübingen | GERMANY | 01/08/2014 | 31/07/2021 | HISTORY (BS/BA)/HISTORY (MS/MA) | Erasmus |
| HISTORY | Eberhard Karls Universität Tübingen | GERMANY | 01/08/2013 | 31/07/2014 | HISTORY (BS/BA) | Erasmus |
| HISTORY | Eberhard Karls Universität Tübingen | GERMANY | 01/08/2013 | 31/07/2014 | HISTORY (MS/MA)/HISTORY (PHD) | Erasmus |
| HISTORY | Ecole des Hautes Etudes en Sciences Sociales-EHESS | FRANCE | 01/08/2015 | 31/07/2021 | HISTORY (MS/MA)/HISTORY (PHD)/HISTORY (BS/BA)/HISTORY (MS/MA)/HISTORY (PHD)/(Excluding) HISTORY (BS/BA) | Erasmus |
| HISTORY | Ecole Normale Supérieure | FRANCE | 01/08/2014 | 31/07/2017 | HISTORY (BS/BA)/HISTORY (MS/MA)/HISTORY (PHD) | Erasmus |
| HISTORY | Ecole Normale Supérieure | FRANCE | 01/08/2009 | 31/07/2013 | HISTORY (BS/BA)/HISTORY (MS/MA)/HISTORY (PHD) | Erasmus |
| HISTORY | Ecole Normale Supérieure | FRANCE | 01/08/2013 | 30/10/2013 | HISTORY (BS/BA)/HISTORY (MS/MA)/HISTORY (PHD) | Erasmus |
| HISTORY | Ecole Pratique des Hautes Etudes (EPHE) | FRANCE | 01/08/2014 | 31/07/2021 | HISTORY (MS/MA)/HISTORY (PHD) | Erasmus |
| HISTORY | Europos Humanitarinis Universitetas | LITHUANIA | 01/08/2014 | 31/07/2021 | HISTORY (BS/BA) | Erasmus |
| HISTORY | Europos Humanitarinis Universitetas | LITHUANIA | 01/08/2014 | 31/07/2021 | HISTORY (MS/MA) | Erasmus |
| HISTORY | Europos Humanitarinis Universitetas | LITHUANIA | 01/08/2011 | 30/10/2013 | HISTORY (BS/BA) | Erasmus |
| HISTORY | Europos Humanitarinis Universitetas | LITHUANIA | 01/08/2011 | 30/10/2013 | HISTORY (MS/MA) | Erasmus |
| HISTORY | Freie Universität Berlin | GERMANY | 01/08/2014 | 31/07/2021 | HISTORY (BS/BA)/HISTORY (MS/MA) | Erasmus |
| HISTORY | Freie Universität Berlin | GERMANY | 01/08/2011 | 31/07/2014 | HISTORY (BS/BA)/HISTORY (MS/MA) | Erasmus |

| | | | | | | |
|---------|---|----------------|------------|------------|---|---------|
| HISTORY | Humboldt Universität zu Berlin | GERMANY | 01/08/2014 | 31/07/2021 | HISTORY (BS/BA) | Erasmus |
| HISTORY | Humboldt Universität zu Berlin | GERMANY | 01/08/2014 | 31/07/2021 | HISTORY (MS/MA)/HISTORY (PHD) | Erasmus |
| HISTORY | Humboldt Universität zu Berlin | GERMANY | 01/08/2011 | 31/07/2014 | HISTORY (BS/BA) | Erasmus |
| HISTORY | Humboldt Universität zu Berlin | GERMANY | 01/08/2011 | 31/07/2014 | HISTORY (MS/MA)/HISTORY (PHD) | Erasmus |
| HISTORY | Institut d'Etudes Politiques de Paris (SciencesPo) | FRANCE | 01/08/2015 | 31/07/2021 | HISTORY (BS/BA) | Erasmus |
| HISTORY | Institut d'Etudes Politiques de Paris (SciencesPo) | FRANCE | 01/08/2014 | 31/07/2015 | HISTORY (BS/BA) | Erasmus |
| HISTORY | Institut d'Etudes Politiques de Paris (SciencesPo) | FRANCE | 01/08/2013 | 31/07/2014 | HISTORY (BS/BA) | Erasmus |
| HISTORY | Johannes Gutenberg-Universität Mainz | GERMANY | 01/08/2016 | 31/07/2021 | HISTORY (BS/BA) | Erasmus |
| HISTORY | Johannes Gutenberg-Universität Mainz | GERMANY | 01/08/2016 | 31/07/2021 | HISTORY (MS/MA)/HISTORY (PHD) | Erasmus |
| HISTORY | Johannes Gutenberg-Universität Mainz | GERMANY | 01/08/2014 | 31/07/2017 | HISTORY (BS/BA) | Erasmus |
| HISTORY | Johannes Gutenberg-Universität Mainz | GERMANY | 01/08/2014 | 31/07/2017 | HISTORY (MS/MA)/HISTORY (PHD) | Erasmus |
| HISTORY | Közep-európai Egyetem | HUNGARY | 01/08/2013 | 31/07/2014 | HISTORY (MS/MA)/HISTORY (PHD) | Erasmus |
| HISTORY | Közep-európai Egyetem | HUNGARY | 01/08/2014 | 31/07/2021 | HISTORY (MS/MA)/HISTORY (PHD) | Erasmus |
| HISTORY | National and Kapodistrian University of Athens | GREECE | 01/08/2014 | 31/07/2021 | HISTORY (BS/BA)/HISTORY (MS/MA)/HISTORY (PHD) | Erasmus |
| HISTORY | National and Kapodistrian University of Athens | GREECE | 01/08/2012 | 30/10/2013 | HISTORY (BS/BA)/HISTORY (MS/MA)/HISTORY (PHD) | Erasmus |
| HISTORY | Panepistimio Kritis | GREECE | 01/08/2010 | 30/10/2013 | HISTORY (BS/BA)/HISTORY (MS/MA)/HISTORY (PHD) | Erasmus |
| HISTORY | Panepistimio Kritis | GREECE | 01/08/2014 | 31/07/2021 | HISTORY (BS/BA)/HISTORY (MS/MA)/HISTORY (PHD) | Erasmus |
| HISTORY | Panteion University of Social and Political Science | GREECE | 01/08/2014 | 31/07/2021 | HISTORY (BS/BA)/HISTORY (MS/MA)/HISTORY (PHD) | Erasmus |
| HISTORY | Panteion University of Social and Political Science | GREECE | 01/08/2010 | 31/07/2013 | HISTORY (BS/BA)/HISTORY (MS/MA)/HISTORY (PHD) | Erasmus |
| HISTORY | Panteion University of Social and Political Science | GREECE | 01/08/2013 | 31/07/2014 | HISTORY (BS/BA)/HISTORY (MS/MA)/HISTORY (PHD) | Erasmus |
| HISTORY | Reading University | UNITED KINGDOM | 01/08/2014 | 31/07/2017 | HISTORY (BS/BA) | Erasmus |

| | | | | | | |
|---------|--------------------------------------|----------------|------------|------------|---|---------|
| HISTORY | Reading University | UNITED KINGDOM | 01/08/2011 | 31/07/2014 | HISTORY (BS/BA) | Erasmus |
| HISTORY | Ruhr-Universität Bochum | GERMANY | 01/08/2015 | 31/07/2021 | HISTORY (BS/BA)/HISTORY (MS/MA)/(Excluding) HISTORY (PHD) | Erasmus |
| HISTORY | The University of Manchester | UNITED KINGDOM | 01/08/2015 | 31/07/2021 | HISTORY (BS/BA) | Erasmus |
| HISTORY | Universidad Pablo de Olavide | SPAIN | 27/02/2017 | 28/09/2021 | | Erasmus |
| HISTORY | Università Ca Foscari di Venezia | ITALY | 01/08/2014 | 31/07/2021 | HISTORY (PHD)/HISTORY (MS/MA) | Erasmus |
| HISTORY | Università Ca Foscari di Venezia | ITALY | 01/08/2014 | 31/07/2021 | HISTORY (BS/BA)/HISTORY (MS/MA)/HISTORY (PHD) | Erasmus |
| HISTORY | Università Ca Foscari di Venezia | ITALY | 01/08/2010 | 31/07/2013 | HISTORY (BS/BA)/HISTORY (MS/MA) | Erasmus |
| HISTORY | Università Ca Foscari di Venezia | ITALY | 01/08/2010 | 31/07/2013 | HISTORY (PHD) | Erasmus |
| HISTORY | Università Ca Foscari di Venezia | ITALY | 01/08/2013 | 30/10/2013 | HISTORY (PHD) | Erasmus |
| HISTORY | Università Ca Foscari di Venezia | ITALY | 01/08/2013 | 30/10/2013 | HISTORY (BS/BA)/HISTORY (MS/MA) | Erasmus |
| HISTORY | Universität Basel | SWITZERLAND | 01/08/2016 | 31/07/2021 | HISTORY (BS/BA)/HISTORY (MS/MA)/HISTORY (PHD) | Erasmus |
| HISTORY | Universität Göttingen (Georg-August) | GERMANY | 01/08/2015 | 31/07/2021 | HISTORY (BS/BA) | Erasmus |
| HISTORY | Universität Göttingen (Georg-August) | GERMANY | 01/08/2015 | 31/07/2021 | HISTORY (MS/MA)/HISTORY (PHD) | Erasmus |
| HISTORY | Universität Hamburg | GERMANY | 01/08/2009 | 31/07/2014 | HISTORY (BS/BA)/HISTORY (MS/MA) | Erasmus |
| HISTORY | Université de Rouen | FRANCE | 01/08/2015 | 31/07/2021 | HISTORY (MS/MA) | Erasmus |
| HISTORY | Université de Rouen | FRANCE | 01/08/2015 | 31/07/2016 | HISTORY (MS/MA) | Erasmus |
| HISTORY | Université Paris 1 Pantheon-Sorbonne | FRANCE | 01/08/2010 | 31/07/2014 | HISTORY (BS/BA)/HISTORY (MS/MA) | Erasmus |
| HISTORY | Université Paris 1 Pantheon-Sorbonne | FRANCE | 01/08/2014 | 31/07/2021 | HISTORY (BS/BA)/HISTORY (MS/MA) | Erasmus |
| HISTORY | Université Paris Diderot - Paris 7 | FRANCE | 01/08/2015 | 31/07/2017 | HISTORY (BS/BA) | Erasmus |
| HISTORY | Université Paris Diderot - Paris 7 | FRANCE | 01/08/2015 | 31/07/2017 | HISTORY (MS/MA) | Erasmus |
| HISTORY | Université Paris Diderot - Paris 7 | FRANCE | 01/08/2016 | 31/07/2019 | HISTORY (BS/BA) | Erasmus |
| HISTORY | Université Paris Diderot - Paris 7 | FRANCE | 01/08/2016 | 31/07/2019 | HISTORY (MS/MA) | Erasmus |
| HISTORY | Universiteit Leiden | NETHERLANDS | 01/08/2014 | 31/07/2021 | HISTORY (MS/MA)/HISTORY (BS/BA) | Erasmus |
| HISTORY | Universiteit Leiden | NETHERLANDS | 01/08/2011 | 31/07/2014 | HISTORY (MS/MA)/HISTORY (PHD) | Erasmus |
| HISTORY | Universiteit van Amsterdam | NETHERLANDS | 01/08/2013 | 30/10/2013 | HISTORY (BS/BA) | Erasmus |
| HISTORY | Universiteit van Amsterdam | NETHERLANDS | 01/08/2014 | 31/07/2021 | HISTORY (BS/BA) | Erasmus |

| | | | | | | |
|---------|---|----------------|------------|------------|---|---------|
| HISTORY | University of Aegean | GREECE | 01/08/2013 | 31/07/2014 | HISTORY (BS/BA) | Erasmus |
| HISTORY | University of Aegean | GREECE | 01/08/2013 | 31/07/2014 | HISTORY (MS/MA)/HISTORY (PHD) | Erasmus |
| HISTORY | University of Aegean | GREECE | 01/08/2014 | 31/07/2021 | HISTORY (BS/BA) | Erasmus |
| HISTORY | University of Aegean | GREECE | 01/08/2014 | 31/07/2021 | HISTORY (MS/MA)/HISTORY (PHD) | Erasmus |
| HISTORY | University of Birmingham | UNITED KINGDOM | 01/08/2015 | 31/07/2019 | HISTORY (BS/BA)/HISTORY (MS/MA)/HISTORY (PHD)/(Excluding) HISTORY (PHD)/(Excluding) HISTORY (MS/MA) | Erasmus |
| HISTORY | University of Cyprus | CYPRUS | 01/08/2013 | 30/10/2013 | HISTORY (BS/BA)/HISTORY (MS/MA)/HISTORY (PHD) | Erasmus |
| HISTORY | University of Cyprus | CYPRUS | 01/08/2014 | 31/07/2021 | HISTORY (BS/BA)/HISTORY (MS/MA)/HISTORY (PHD) | Erasmus |
| HISTORY | University of Edinburgh | UNITED KINGDOM | 01/08/2014 | 31/07/2021 | HISTORY (BS/BA) | Erasmus |
| HISTORY | University of Edinburgh | UNITED KINGDOM | 01/08/2013 | 31/07/2014 | HISTORY (BS/BA) | Erasmus |
| HISTORY | University of Fribourg | SWITZERLAND | 01/08/2015 | 31/07/2021 | HISTORY (BS/BA)/HISTORY (MS/MA)/(Excluding) HISTORY (PHD) | Erasmus |
| HISTORY | University of Ionian | GREECE | 01/08/2014 | 31/07/2021 | HISTORY (BS/BA)/HISTORY (MS/MA) | Erasmus |
| HISTORY | University of Ionian | GREECE | 01/08/2011 | 31/07/2014 | HISTORY (BS/BA)/HISTORY (MS/MA) | Erasmus |
| HISTORY | University of Kent | UNITED KINGDOM | 01/08/2013 | 31/07/2014 | HISTORY (BS/BA) | Erasmus |
| HISTORY | University of Kent | UNITED KINGDOM | 01/08/2013 | 31/07/2014 | HISTORY (MS/MA)/HISTORY (PHD) | Erasmus |
| HISTORY | University of London, School of Oriental and African Studies (SOAS) | UNITED KINGDOM | 01/08/2013 | 30/10/2013 | HISTORY (BS/BA) | Erasmus |
| HISTORY | University of London, School of Oriental and African Studies (SOAS) | UNITED KINGDOM | 01/08/2014 | 31/07/2021 | HISTORY (BS/BA) | Erasmus |
| HISTORY | University of Macedonia | GREECE | 01/08/2014 | 31/07/2021 | HISTORY (BS/BA)/HISTORY (MS/MA)/HISTORY (PHD) | Erasmus |
| HISTORY | University of Macedonia | GREECE | 01/08/2013 | 30/10/2013 | HISTORY (BS/BA)/HISTORY (MS/MA)/HISTORY (PHD) | Erasmus |
| HISTORY | University of Thessaly | GREECE | 01/08/2014 | 31/07/2015 | HISTORY (BS/BA) | Erasmus |
| HISTORY | University of Thessaly | GREECE | 01/08/2014 | 31/07/2015 | HISTORY (MS/MA)/HISTORY (PHD) | Erasmus |
| HISTORY | University of Thessaly | GREECE | 01/08/2011 | 30/10/2013 | HISTORY (BS/BA) | Erasmus |
| HISTORY | University of Thessaly | GREECE | 01/08/2011 | 30/10/2013 | HISTORY (MS/MA)/HISTORY (PHD) | Erasmus |
| HISTORY | University of Warwick | UNITED KINGDOM | 01/08/2013 | 31/07/2014 | HISTORY (BS/BA) | Erasmus |
| HISTORY | University of Warwick | UNITED KINGDOM | 01/08/2014 | 31/07/2015 | HISTORY (BS/BA) | Erasmus |
| HISTORY | University of Warwick | UNITED KINGDOM | 01/08/2015 | 31/07/2016 | HISTORY (BS/BA) | Erasmus |
| HISTORY | University of Warwick | UNITED KINGDOM | 01/08/2015 | 31/07/2021 | HISTORY (BS/BA) | Erasmus |

| | | | | | | |
|-------------|--|----------------|------------|------------|---|---------|
| LINGUISTICS | Tomas Bata University in Zlin | CZECH REPUBLIC | 30/04/2017 | 31/07/2021 | LINGUISTICS (MS/MA)/LINGUISTICS (PHD)/LINGUISTICS (BS/BA) | Erasmus |
| LINGUISTICS | Universität Konstanz | GERMANY | 01/08/2016 | 31/07/2021 | LINGUISTICS (BS/BA) | Erasmus |
| LINGUISTICS | Universität Konstanz | GERMANY | 01/08/2016 | 31/07/2021 | LINGUISTICS (MS/MA)/LINGUISTICS (PHD) | Erasmus |
| LINGUISTICS | Universität zu Köln | GERMANY | 17/11/2017 | 17/11/2021 | LINGUISTICS (BS/BA)/LINGUISTICS (MS/MA) | Erasmus |
| LINGUISTICS | University of Patras | GREECE | 05/12/2017 | 04/12/2021 | | Erasmus |
| MATHEMATICS | Aalto University (Helsinki University of Technology) | FINLAND | 01/08/2014 | 31/07/2021 | MATHEMATICS (BS/BA) | Erasmus |
| MATHEMATICS | Aarhus Universitet | DENMARK | 01/08/2014 | 31/07/2021 | MATHEMATICS (BS/BA)/MATHEMATICS (MS/MA) | Erasmus |
| MATHEMATICS | Aarhus Universitet | DENMARK | 01/08/2013 | 30/10/2013 | MATHEMATICS (BS/BA)/MATHEMATICS (MS/MA) | Erasmus |
| MATHEMATICS | Aarhus Universitet | DENMARK | 01/08/2010 | 31/07/2013 | MATHEMATICS (BS/BA) | Erasmus |
| MATHEMATICS | Ecole Normale Supérieure | FRANCE | 01/08/2009 | 31/07/2013 | MATHEMATICS (MS/MA)/MATHEMATICS (PHD)/MATHEMATICS (BS/BA) | Erasmus |
| MATHEMATICS | Ecole Polytechnique | FRANCE | 01/08/2014 | 31/07/2021 | MATHEMATICS (BS/BA)/MATHEMATICS (MS/MA) | Erasmus |
| MATHEMATICS | Friedrich-Schiller-Universität Jena | GERMANY | 01/08/2014 | 31/07/2021 | MATHEMATICS (BS/BA)/MATHEMATICS (MS/MA) | Erasmus |
| MATHEMATICS | Friedrich-Schiller-Universität Jena | GERMANY | 01/08/2013 | 30/10/2013 | MATHEMATICS (BS/BA)/MATHEMATICS (MS/MA) | Erasmus |
| MATHEMATICS | Johann Wolfgang Goethe-Universität Frankfurt am Main | GERMANY | 01/08/2013 | 30/10/2013 | MATHEMATICS (BS/BA) | Erasmus |
| MATHEMATICS | Johann Wolfgang Goethe-Universität Frankfurt am Main | GERMANY | 01/08/2013 | 30/10/2013 | MATHEMATICS (MS/MA)/MATHEMATICS (PHD) | Erasmus |
| MATHEMATICS | Johann Wolfgang Goethe-Universität Frankfurt am Main | GERMANY | 01/08/2015 | 31/07/2021 | MATHEMATICS (MS/MA)/MATHEMATICS (PHD) | Erasmus |
| MATHEMATICS | Johann Wolfgang Goethe-Universität Frankfurt am Main | GERMANY | 01/08/2015 | 31/07/2021 | MATHEMATICS (BS/BA) | Erasmus |
| MATHEMATICS | Technische Universität Darmstadt | GERMANY | 01/08/2014 | 31/07/2016 | MATHEMATICS (BS/BA) | Erasmus |
| MATHEMATICS | Technische Universität Darmstadt | GERMANY | 01/08/2013 | 30/10/2013 | MATHEMATICS (MS/MA) | Erasmus |
| MATHEMATICS | Technische Universität Darmstadt | GERMANY | 01/08/2015 | 31/07/2021 | MATHEMATICS (MS/MA) | Erasmus |
| MATHEMATICS | Technische Universität Darmstadt | GERMANY | 01/08/2014 | 31/07/2016 | MATHEMATICS (MS/MA) | Erasmus |

| | | | | | | |
|-------------|--|----------------|------------|------------|---|---------|
| MATHEMATICS | Technische Universität Kaiserslautern | GERMANY | 01/08/2013 | 30/10/2013 | MATHEMATICS (MS/MA)/MATHEMATICS (PHD)/MATHEMATICS (BS/BA) | Erasmus |
| MATHEMATICS | Technische Universität Kaiserslautern | GERMANY | 01/08/2014 | 31/07/2021 | MATHEMATICS (MS/MA)/MATHEMATICS (PHD)/MATHEMATICS (BS/BA) | Erasmus |
| MATHEMATICS | Technische Universität München | GERMANY | 01/08/2014 | 31/07/2021 | MATHEMATICS (MS/MA)/MATHEMATICS (PHD)/MATHEMATICS (BS/BA) | Erasmus |
| MATHEMATICS | Technische Universität München | GERMANY | 01/08/2013 | 30/10/2013 | MATHEMATICS (MS/MA)/MATHEMATICS (PHD)/MATHEMATICS (BS/BA) | Erasmus |
| MATHEMATICS | Universität Augsburg | GERMANY | 01/08/2014 | 31/07/2021 | MATHEMATICS (MS/MA)/MATHEMATICS (PHD)/MATHEMATICS (BS/BA) | Erasmus |
| MATHEMATICS | Universität Augsburg | GERMANY | 01/08/2012 | 31/07/2014 | MATHEMATICS (MS/MA)/MATHEMATICS (PHD)/MATHEMATICS (BS/BA) | Erasmus |
| MATHEMATICS | Universität Göttingen (Georg-August) | GERMANY | 01/08/2013 | 31/07/2014 | MATHEMATICS (MS/MA)/MATHEMATICS (PHD)/MATHEMATICS (BS/BA) | Erasmus |
| MATHEMATICS | Universität Göttingen (Georg-August) | GERMANY | 01/08/2014 | 31/07/2021 | MATHEMATICS (MS/MA)/MATHEMATICS (PHD)/MATHEMATICS (BS/BA) | Erasmus |
| MATHEMATICS | Universität Mannheim | GERMANY | 01/08/2014 | 31/07/2021 | MATHEMATICS (BS/BA) | Erasmus |
| MATHEMATICS | Universität Mannheim | GERMANY | 01/08/2014 | 31/07/2021 | MATHEMATICS (MS/MA)/MATHEMATICS (PHD) | Erasmus |
| MATHEMATICS | Universität Mannheim | GERMANY | 01/08/2013 | 30/10/2013 | MATHEMATICS (BS/BA) | Erasmus |
| MATHEMATICS | Universität Mannheim | GERMANY | 01/08/2013 | 30/10/2013 | MATHEMATICS (MS/MA)/MATHEMATICS (PHD) | Erasmus |
| MATHEMATICS | Universität Wien | AUSTRIA | 01/08/2013 | 30/10/2013 | MATHEMATICS (MS/MA)/MATHEMATICS (PHD)/MATHEMATICS (BS/BA) | Erasmus |
| MATHEMATICS | Universität Wien | AUSTRIA | 01/08/2014 | 31/07/2021 | MATHEMATICS (MS/MA)/MATHEMATICS (PHD)/MATHEMATICS (BS/BA) | Erasmus |
| MATHEMATICS | Universität zu Köln | GERMANY | 01/08/2014 | 31/07/2021 | MATHEMATICS (BS/BA) | Erasmus |
| MATHEMATICS | Universität zu Köln | GERMANY | 01/08/2014 | 31/07/2021 | MATHEMATICS (MS/MA)/MATHEMATICS (PHD) | Erasmus |
| MATHEMATICS | Universität zu Köln | GERMANY | 01/08/2012 | 30/10/2013 | MATHEMATICS (MS/MA)/MATHEMATICS (PHD) | Erasmus |
| MATHEMATICS | Universität zu Köln | GERMANY | 01/08/2012 | 30/10/2013 | MATHEMATICS (BS/BA) | Erasmus |
| MATHEMATICS | Universite Bordeaux 1 | FRANCE | 01/08/2012 | 31/07/2014 | MATHEMATICS (BS/BA)/MATHEMATICS (MS/MA) | Erasmus |
| MATHEMATICS | Universite Bordeaux 1 | FRANCE | 01/08/2014 | 31/07/2021 | MATHEMATICS (BS/BA)/MATHEMATICS (MS/MA) | Erasmus |
| MATHEMATICS | University of Oldenburg | GERMANY | 01/08/2015 | 31/07/2021 | MATHEMATICS (BS/BA)/MATHEMATICS (MS/MA) | Erasmus |
| MATHEMATICS | University of Warwick | UNITED KINGDOM | 01/08/2013 | 31/07/2014 | MATHEMATICS (BS/BA) | Erasmus |
| MATHEMATICS | University of Warwick | UNITED KINGDOM | 01/08/2014 | 31/07/2015 | MATHEMATICS (BS/BA) | Erasmus |
| MATHEMATICS | Uniwersytet Warmińsko-Mazurski w Olsztynie | POLAND | 25/05/2017 | 25/04/2021 | MATHEMATICS (BS/BA)/MATHEMATICS (MS/MA)/(Excluding) MATHEMATICS (PHD) | Erasmus |
| MATHEMATICS | Uniwersytet Warmińsko-Mazurski w Olsztynie | POLAND | 03/10/2017 | 03/10/2018 | MATHEMATICS (BS/BA)/MATHEMATICS (MS/MA)/(Excluding) MATHEMATICS (PHD) | Erasmus |

| | | | | | | |
|------------------------------|--|-------------|------------|------------|--|---------|
| MOLECULAR BIOLOGY & GENETICS | Aarhus Universitet | DENMARK | 01/08/2013 | 30/10/2013 | MOLECULAR BIOLOGY & GENETICS (BS/BA)/MOLECULAR BIOLOGY & GENETICS (MS/MA) | Erasmus |
| MOLECULAR BIOLOGY & GENETICS | Aarhus Universitet | DENMARK | 01/08/2008 | 31/07/2013 | MOLECULAR BIOLOGY & GENETICS (BS/BA)/MOLECULAR BIOLOGY & GENETICS (MS/MA) | Erasmus |
| MOLECULAR BIOLOGY & GENETICS | Göteborgs Universitet | SWEDEN | 01/08/2013 | 31/07/2014 | MOLECULAR BIOLOGY & GENETICS (MS/MA)/MOLECULAR BIOLOGY & GENETICS (PHD)/MOLECULAR BIOLOGY & GENETICS (BS/BA) | Erasmus |
| MOLECULAR BIOLOGY & GENETICS | Göteborgs Universitet | SWEDEN | 01/08/2014 | 31/07/2019 | MOLECULAR BIOLOGY & GENETICS (BS/BA)/MOLECULAR BIOLOGY & GENETICS (MS/MA) | Erasmus |
| MOLECULAR BIOLOGY & GENETICS | Hochschule für Angewandte Wissenschaften Hamburg | GERMANY | 01/08/2011 | 30/10/2013 | MOLECULAR BIOLOGY & GENETICS (BS/BA) | Erasmus |
| MOLECULAR BIOLOGY & GENETICS | Hochschule für Angewandte Wissenschaften Hamburg | GERMANY | 01/08/2014 | 31/07/2021 | MOLECULAR BIOLOGY & GENETICS (BS/BA) | Erasmus |
| MOLECULAR BIOLOGY & GENETICS | Universidad de Barcelona | SPAIN | 01/08/2010 | 30/10/2013 | MOLECULAR BIOLOGY & GENETICS (BS/BA)/MOLECULAR BIOLOGY & GENETICS (MS/MA) | Erasmus |
| MOLECULAR BIOLOGY & GENETICS | Universidad de Barcelona | SPAIN | 01/08/2014 | 31/07/2021 | MOLECULAR BIOLOGY & GENETICS (BS/BA)/MOLECULAR BIOLOGY & GENETICS (MS/MA) | Erasmus |
| MOLECULAR BIOLOGY & GENETICS | Universität Bielefeld | GERMANY | 01/08/2013 | 30/10/2013 | MOLECULAR BIOLOGY & GENETICS (BS/BA) | Erasmus |
| MOLECULAR BIOLOGY & GENETICS | Universität Bielefeld | GERMANY | 01/08/2014 | 31/07/2021 | MOLECULAR BIOLOGY & GENETICS (BS/BA) | Erasmus |
| MOLECULAR BIOLOGY & GENETICS | Universität Konstanz | GERMANY | 01/08/2016 | 31/07/2021 | MOLECULAR BIOLOGY & GENETICS (MS/MA)/MOLECULAR BIOLOGY & GENETICS (PHD)/MOLECULAR BIOLOGY & GENETICS (BS/BA) | Erasmus |
| MOLECULAR BIOLOGY & GENETICS | Universität Konstanz | GERMANY | 01/08/2011 | 31/07/2014 | MOLECULAR BIOLOGY & GENETICS (MS/MA)/MOLECULAR BIOLOGY & GENETICS (PHD)/MOLECULAR BIOLOGY & GENETICS (BS/BA) | Erasmus |
| MOLECULAR BIOLOGY & GENETICS | Universität zu Köln | GERMANY | 01/08/2014 | 31/07/2021 | MOLECULAR BIOLOGY & GENETICS (BS/BA)/MOLECULAR BIOLOGY & GENETICS (MS/MA) | Erasmus |
| MOLECULAR BIOLOGY & GENETICS | Universität Zurich | SWITZERLAND | 01/08/2013 | 30/10/2013 | MOLECULAR BIOLOGY & GENETICS (MS/MA)/MOLECULAR BIOLOGY & GENETICS (PHD)/MOLECULAR BIOLOGY & GENETICS (BS/BA) | Erasmus |
| MOLECULAR BIOLOGY & GENETICS | Universität Zurich | SWITZERLAND | 01/08/2011 | 31/07/2013 | MOLECULAR BIOLOGY & GENETICS (MS/MA)/MOLECULAR BIOLOGY & GENETICS (PHD)/MOLECULAR BIOLOGY & GENETICS (BS/BA) | Erasmus |
| MOLECULAR BIOLOGY & GENETICS | Universität Zurich | SWITZERLAND | 01/08/2014 | 31/07/2021 | MOLECULAR BIOLOGY & GENETICS (MS/MA)/MOLECULAR BIOLOGY & GENETICS (PHD)/MOLECULAR BIOLOGY & GENETICS (BS/BA) | Erasmus |

| | | | | | | |
|------------------------------|---|----------------|------------|------------|--|---------|
| MOLECULAR BIOLOGY & GENETICS | Universite Pierre Et Marie Curie Paris 6 | FRANCE | 01/08/2009 | 31/07/2013 | MOLECULAR BIOLOGY & GENETICS (BS/BA)/MOLECULAR BIOLOGY & GENETICS (MS/MA) | Erasmus |
| MOLECULAR BIOLOGY & GENETICS | Universiteit Antwerpen | BELGIUM | 01/08/2014 | 31/07/2021 | MOLECULAR BIOLOGY & GENETICS (MS/MA)/MOLECULAR BIOLOGY & GENETICS (PHD)/MOLECULAR BIOLOGY & GENETICS (BS/BA) | Erasmus |
| MOLECULAR BIOLOGY & GENETICS | University of Kent | UNITED KINGDOM | 01/08/2014 | 31/07/2020 | MOLECULAR BIOLOGY & GENETICS (BS/BA) | Erasmus |
| MOLECULAR BIOLOGY & GENETICS | Westfälische Wilhelms-Universität Münster | GERMANY | 01/08/2014 | 31/07/2021 | MOLECULAR BIOLOGY & GENETICS (BS/BA) | Erasmus |
| MOLECULAR BIOLOGY & GENETICS | Westfälische Wilhelms-Universität Münster | GERMANY | 01/08/2014 | 31/07/2021 | MOLECULAR BIOLOGY & GENETICS (MS/MA)/MOLECULAR BIOLOGY & GENETICS (PHD) | Erasmus |
| PHILOSOPHY | Aarhus Universitet | DENMARK | 01/08/2013 | 30/10/2013 | PHILOSOPHY (BS/BA)/PHILOSOPHY (MS/MA) | Erasmus |
| PHILOSOPHY | Ecole Normale Superieure | FRANCE | 01/08/2014 | 31/07/2017 | PHILOSOPHY (BS/BA)/PHILOSOPHY (MS/MA)/PHILOSOPHY (PHD) | Erasmus |
| PHILOSOPHY | Ecole Normale Superieure | FRANCE | 01/08/2012 | 30/10/2013 | PHILOSOPHY (BS/BA)/PHILOSOPHY (MS/MA)/PHILOSOPHY (PHD) | Erasmus |
| PHILOSOPHY | Freie Universität Berlin | GERMANY | 01/08/2014 | 31/07/2021 | PHILOSOPHY (BS/BA)/PHILOSOPHY (MS/MA)/PHILOSOPHY (PHD) | Erasmus |
| PHILOSOPHY | Katholieke Universiteit Leuven | BELGIUM | 01/08/2010 | 31/07/2014 | PHILOSOPHY (BS/BA)/PHILOSOPHY (MS/MA)/PHILOSOPHY (PHD) | Erasmus |
| PHILOSOPHY | Katholieke Universiteit Leuven | BELGIUM | 01/08/2014 | 31/07/2021 | PHILOSOPHY (BS/BA)/PHILOSOPHY (MS/MA)/PHILOSOPHY (PHD) | Erasmus |
| PHILOSOPHY | Københavns Universitet | DENMARK | 01/08/2014 | 31/07/2021 | PHILOSOPHY (BS/BA)/PHILOSOPHY (MS/MA) | Erasmus |
| PHILOSOPHY | Københavns Universitet | DENMARK | 01/08/2010 | 31/07/2014 | PHILOSOPHY (BS/BA)/PHILOSOPHY (MS/MA) | Erasmus |
| PHILOSOPHY | Radboud Universiteit Nijmegen | NETHERLANDS | 01/08/2013 | 30/10/2013 | PHILOSOPHY (BS/BA)/PHILOSOPHY (MS/MA)/PHILOSOPHY (PHD) | Erasmus |
| PHILOSOPHY | Radboud Universiteit Nijmegen | NETHERLANDS | 01/08/2014 | 31/07/2021 | PHILOSOPHY (BS/BA)/PHILOSOPHY (MS/MA)/PHILOSOPHY (PHD) | Erasmus |
| PHILOSOPHY | Szegedi Tudományegyetem | HUNGARY | 01/08/2013 | 30/10/2013 | PHILOSOPHY (BS/BA)/PHILOSOPHY (MS/MA)/PHILOSOPHY (PHD) | Erasmus |
| PHILOSOPHY | Szegedi Tudományegyetem | HUNGARY | 01/08/2014 | 31/07/2021 | PHILOSOPHY (BS/BA)/PHILOSOPHY (MS/MA)/PHILOSOPHY (PHD) | Erasmus |
| PHILOSOPHY | Szkola Nauk Społecznych | POLAND | 01/08/2014 | 31/07/2021 | PHILOSOPHY (MS/MA)/PHILOSOPHY (PHD) | Erasmus |
| PHILOSOPHY | Szkola Nauk Społecznych | POLAND | 01/08/2013 | 30/10/2013 | PHILOSOPHY (MS/MA) | Erasmus |
| PHILOSOPHY | Universidad Complutense de Madrid | SPAIN | 01/08/2014 | 31/07/2020 | PHILOSOPHY (BS/BA)/PHILOSOPHY (MS/MA)/PHILOSOPHY (PHD) | Erasmus |
| PHILOSOPHY | Universidad Complutense de Madrid | SPAIN | 01/08/2012 | 30/10/2013 | PHILOSOPHY (BS/BA)/PHILOSOPHY (MS/MA)/PHILOSOPHY (PHD) | Erasmus |

| | | | | | | |
|------------|--|----------------|------------|------------|--|---------|
| PHILOSOPHY | Universidad de Zaragoza | SPAIN | 01/08/2014 | 31/07/2021 | PHILOSOPHY (BS/BA)/PHILOSOPHY (MS/MA)/PHILOSOPHY (PHD) | Erasmus |
| PHILOSOPHY | Universidad de Zaragoza | SPAIN | 01/08/2013 | 31/07/2014 | PHILOSOPHY (BS/BA)/PHILOSOPHY (MS/MA)/PHILOSOPHY (PHD) | Erasmus |
| PHILOSOPHY | Universidad de Zaragoza | SPAIN | 01/08/2009 | 31/07/2013 | PHILOSOPHY (BS/BA)/PHILOSOPHY (MS/MA)/PHILOSOPHY (PHD) | Erasmus |
| PHILOSOPHY | Universita Degli Studi di Parma | ITALY | 01/08/2012 | 30/10/2013 | PHILOSOPHY (BS/BA)/PHILOSOPHY (MS/MA)/PHILOSOPHY (PHD) | Erasmus |
| PHILOSOPHY | Universita Degli Studi di Parma | ITALY | 01/08/2014 | 31/07/2021 | PHILOSOPHY (BS/BA)/PHILOSOPHY (MS/MA)/PHILOSOPHY (PHD) | Erasmus |
| PHILOSOPHY | Universite Paris 1 Pantheon-Sorbonne | FRANCE | 01/08/2011 | 30/10/2013 | PHILOSOPHY (BS/BA)/PHILOSOPHY (MS/MA) | Erasmus |
| PHILOSOPHY | Universite Paris 1 Pantheon-Sorbonne | FRANCE | 01/08/2014 | 31/07/2021 | PHILOSOPHY (BS/BA)/PHILOSOPHY (MS/MA) | Erasmus |
| PHILOSOPHY | Universiteit van Tilburg | NETHERLANDS | 01/08/2014 | 31/07/2021 | PHILOSOPHY (BS/BA) | Erasmus |
| PHILOSOPHY | Universiteit van Tilburg | NETHERLANDS | 01/08/2014 | 31/07/2021 | PHILOSOPHY (MS/MA) | Erasmus |
| PHILOSOPHY | Universiteit van Tilburg | NETHERLANDS | 01/08/2013 | 30/10/2013 | PHILOSOPHY (BS/BA) | Erasmus |
| PHILOSOPHY | Universiteit van Tilburg | NETHERLANDS | 01/08/2013 | 30/10/2013 | PHILOSOPHY (MS/MA) | Erasmus |
| PHILOSOPHY | University of Ioannina | GREECE | 01/08/2015 | 31/07/2021 | PHILOSOPHY (BS/BA)/PHILOSOPHY (MS/MA)/PHILOSOPHY (PHD) | Erasmus |
| PHILOSOPHY | University of Kent | UNITED KINGDOM | 01/08/2013 | 31/07/2014 | PHILOSOPHY (BS/BA)/PHILOSOPHY (MS/MA) | Erasmus |
| PHILOSOPHY | University of Kent | UNITED KINGDOM | 01/08/2012 | 31/07/2013 | PHILOSOPHY (BS/BA)/PHILOSOPHY (MS/MA) | Erasmus |
| PHILOSOPHY | University of Kent | UNITED KINGDOM | 01/08/2014 | 31/07/2020 | PHILOSOPHY (BS/BA) | Erasmus |
| PHILOSOPHY | University of Patras | GREECE | 01/08/2014 | 31/07/2021 | PHILOSOPHY (BS/BA)/PHILOSOPHY (MS/MA)/PHILOSOPHY (PHD) | Erasmus |
| PHILOSOPHY | University of Patras | GREECE | 01/08/2013 | 31/07/2014 | PHILOSOPHY (BS/BA)/PHILOSOPHY (MS/MA)/PHILOSOPHY (PHD) | Erasmus |
| PHYSICS | Aalto University (Helsinki University of Technology) | FINLAND | 01/08/2014 | 31/07/2021 | PHYSICS (BS/BA)/PHYSICS (MS/MA) | Erasmus |
| PHYSICS | Freie Universitat Berlin | GERMANY | 01/08/2014 | 31/07/2021 | PHYSICS (BS/BA)/PHYSICS (MS/MA) | Erasmus |
| PHYSICS | Freie Universitat Berlin | GERMANY | 01/08/2013 | 30/10/2013 | PHYSICS (BS/BA)/PHYSICS (MS/MA) | Erasmus |
| PHYSICS | Ludwig Maximilians Universitat München | GERMANY | 01/08/2011 | 30/10/2013 | PHYSICS (BS/BA)/PHYSICS (MS/MA) | Erasmus |
| PHYSICS | Ludwig Maximilians Universitat München | GERMANY | 01/08/2014 | 31/07/2021 | PHYSICS (BS/BA)/PHYSICS (MS/MA) | Erasmus |
| PHYSICS | RWTH Aachen University | GERMANY | 01/08/2014 | 31/07/2021 | PHYSICS (BS/BA)/PHYSICS (MS/MA) | Erasmus |

| | | | | | | |
|------------|--|-------------|------------|------------|---|---------|
| PHYSICS | Technische Universität München | GERMANY | 01/08/2014 | 31/07/2021 | PHYSICS (MS/MA)/PHYSICS (PHD)/PHYSICS (BS/BA) | Erasmus |
| PHYSICS | Technische Universität München | GERMANY | 01/08/2015 | 31/07/2021 | PHYSICS (PHD)/(Excluding) PHYSICS (BS/BA)/(Excluding) PHYSICS (MS/MA) | Erasmus |
| PHYSICS | Technische Universität München | GERMANY | 01/08/2013 | 30/10/2013 | PHYSICS (MS/MA)/PHYSICS (PHD)/PHYSICS (BS/BA) | Erasmus |
| PHYSICS | Umea Universitet | SWEDEN | 01/08/2013 | 30/10/2013 | PHYSICS (MS/MA)/PHYSICS (PHD)/PHYSICS (BS/BA) | Erasmus |
| PHYSICS | Umea Universitet | SWEDEN | 01/08/2014 | 31/07/2021 | PHYSICS (MS/MA)/PHYSICS (PHD)/PHYSICS (BS/BA) | Erasmus |
| PHYSICS | Universidad de Oviedo | SPAIN | 01/08/2012 | 31/07/2014 | PHYSICS (MS/MA) | Erasmus |
| PHYSICS | Universidad de Oviedo | SPAIN | 01/08/2012 | 31/07/2014 | PHYSICS (PHD) | Erasmus |
| PHYSICS | Universität Leipzig | GERMANY | 01/08/2010 | 31/07/2014 | PHYSICS (BS/BA)/PHYSICS (MS/MA) | Erasmus |
| PHYSICS | Universität Leipzig | GERMANY | 01/08/2014 | 31/07/2021 | PHYSICS (BS/BA)/PHYSICS (MS/MA) | Erasmus |
| PHYSICS | Universität Wien | AUSTRIA | 01/08/2013 | 30/10/2013 | PHYSICS (BS/BA) | Erasmus |
| PHYSICS | Universität Wien | AUSTRIA | 01/08/2009 | 31/07/2013 | PHYSICS (BS/BA) | Erasmus |
| PHYSICS | Universität Wien | AUSTRIA | 01/08/2014 | 31/07/2021 | PHYSICS (BS/BA) | Erasmus |
| PHYSICS | Universite Pierre Et Marie Curie Paris 6 | FRANCE | 01/08/2009 | 31/07/2013 | PHYSICS (BS/BA) | Erasmus |
| PHYSICS | Universite Pierre Et Marie Curie Paris 6 | FRANCE | 01/08/2013 | 31/07/2014 | PHYSICS (BS/BA) | Erasmus |
| PHYSICS | Universite Pierre Et Marie Curie Paris 6 | FRANCE | 01/08/2014 | 31/07/2021 | PHYSICS (BS/BA) | Erasmus |
| PHYSICS | Universiteit Utrecht | NETHERLANDS | 01/08/2014 | 31/07/2021 | PHYSICS (MS/MA) | Erasmus |
| PHYSICS | Universiteit Utrecht | NETHERLANDS | 01/08/2014 | 31/07/2021 | PHYSICS (BS/BA) | Erasmus |
| PHYSICS | Universiteit Utrecht | NETHERLANDS | 01/08/2013 | 30/10/2013 | PHYSICS (MS/MA) | Erasmus |
| PHYSICS | Universiteit Utrecht | NETHERLANDS | 01/08/2013 | 30/10/2013 | PHYSICS (BS/BA) | Erasmus |
| PHYSICS | Universiteit Utrecht | NETHERLANDS | 01/08/2010 | 31/07/2013 | PHYSICS (BS/BA) | Erasmus |
| PHYSICS | Universiteit Utrecht | NETHERLANDS | 01/08/2011 | 31/07/2013 | PHYSICS (MS/MA) | Erasmus |
| PSYCHOLOGY | Freie Universität Berlin | GERMANY | 01/08/2014 | 31/07/2021 | PSYCHOLOGY (BS/BA) | Erasmus |
| PSYCHOLOGY | Freie Universität Berlin | GERMANY | 01/08/2013 | 30/10/2013 | PSYCHOLOGY (BS/BA) | Erasmus |
| PSYCHOLOGY | Katholieke Universiteit Leuven | BELGIUM | 01/08/2013 | 30/10/2013 | PSYCHOLOGY (BS/BA) | Erasmus |
| PSYCHOLOGY | Katholieke Universiteit Leuven | BELGIUM | 01/08/2014 | 31/07/2021 | PSYCHOLOGY (BS/BA) | Erasmus |
| PSYCHOLOGY | Szkola Wyższa Psychologii Społecznej | POLAND | 01/08/2010 | 31/07/2014 | PSYCHOLOGY (BS/BA) | Erasmus |
| PSYCHOLOGY | Universidad Autonoma de Madrid | SPAIN | 01/08/2015 | 30/07/2021 | PSYCHOLOGY (BS/BA) | Erasmus |
| PSYCHOLOGY | Universidad Autonoma de Madrid | SPAIN | 01/08/2015 | 31/07/2016 | PSYCHOLOGY (BS/BA) | Erasmus |

| | | | | | | |
|------------|--|----------------|------------|------------|-------------------------------------|---------|
| PSYCHOLOGY | Universidad Autonoma de Madrid | SPAIN | 01/08/2014 | 31/07/2015 | PSYCHOLOGY (BS/BA) | Erasmus |
| PSYCHOLOGY | Universidad de Granada | SPAIN | 01/08/2010 | 31/07/2014 | PSYCHOLOGY (BS/BA) | Erasmus |
| PSYCHOLOGY | Universita Degli Studi di Rome-La Sapienza | ITALY | 01/08/2013 | 30/10/2013 | PSYCHOLOGY (BS/BA) | Erasmus |
| PSYCHOLOGY | Universita Degli Studi di Rome-La Sapienza | ITALY | 01/08/2014 | 31/07/2021 | PSYCHOLOGY (BS/BA) | Erasmus |
| PSYCHOLOGY | Universite Paris Descartes | FRANCE | 01/08/2014 | 31/07/2021 | PSYCHOLOGY (BS/BA) | Erasmus |
| PSYCHOLOGY | Universite Paris Descartes | FRANCE | 01/08/2013 | 31/07/2014 | PSYCHOLOGY (BS/BA) | Erasmus |
| PSYCHOLOGY | Universiteit Leiden | NETHERLANDS | 01/08/2014 | 31/07/2020 | PSYCHOLOGY (BS/BA) | Erasmus |
| PSYCHOLOGY | Universiteit Leiden | NETHERLANDS | 01/08/2013 | 30/10/2013 | PSYCHOLOGY (BS/BA) | Erasmus |
| PSYCHOLOGY | Universiteit Maastricht | NETHERLANDS | 01/08/2009 | 31/07/2013 | PSYCHOLOGY (BS/BA) | Erasmus |
| PSYCHOLOGY | Universiteit Maastricht | NETHERLANDS | 30/05/2017 | 31/08/2021 | PSYCHOLOGY (BS/BA) | Erasmus |
| PSYCHOLOGY | Universiteit Maastricht | NETHERLANDS | 01/08/2014 | 31/07/2016 | PSYCHOLOGY (BS/BA) | Erasmus |
| PSYCHOLOGY | Universiteit Utrecht | NETHERLANDS | 01/08/2014 | 31/07/2021 | PSYCHOLOGY (BS/BA) | Erasmus |
| PSYCHOLOGY | Universiteit Utrecht | NETHERLANDS | 01/08/2015 | 31/07/2016 | PSYCHOLOGY (BS/BA) | Erasmus |
| PSYCHOLOGY | Universiteit Utrecht | NETHERLANDS | 01/08/2013 | 30/10/2013 | PSYCHOLOGY (BS/BA) | Erasmus |
| PSYCHOLOGY | Universiteit van Tilburg | NETHERLANDS | 01/08/2014 | 31/07/2021 | PSYCHOLOGY (BS/BA) | Erasmus |
| PSYCHOLOGY | Universiteit van Tilburg | NETHERLANDS | 01/08/2013 | 31/07/2014 | PSYCHOLOGY (BS/BA) | Erasmus |
| PSYCHOLOGY | Universiteit van Tilburg | NETHERLANDS | 01/08/2011 | 31/07/2013 | PSYCHOLOGY (BS/BA) | Erasmus |
| PSYCHOLOGY | University of Kent | UNITED KINGDOM | 01/08/2013 | 31/07/2014 | PSYCHOLOGY (BS/BA) | Erasmus |
| PSYCHOLOGY | University of Kent | UNITED KINGDOM | 01/08/2012 | 31/07/2013 | PSYCHOLOGY (BS/BA) | Erasmus |
| PSYCHOLOGY | University of Kent | UNITED KINGDOM | 01/08/2014 | 31/07/2020 | PSYCHOLOGY (BS/BA)/PSYCHOLOGY (PHD) | Erasmus |
| SOCIOLOGY | Aristotle University of Thessaloniki | GREECE | 01/08/2014 | 31/07/2020 | SOCIOLOGY (BS/BA) | Erasmus |
| SOCIOLOGY | Aristotle University of Thessaloniki | GREECE | 01/08/2013 | 30/10/2013 | SOCIOLOGY (BS/BA) | Erasmus |
| SOCIOLOGY | Freie Universitat Berlin | GERMANY | 01/08/2014 | 31/07/2021 | SOCIOLOGY (BS/BA) | Erasmus |
| SOCIOLOGY | Freie Universitat Berlin | GERMANY | 01/08/2013 | 31/07/2014 | SOCIOLOGY (BS/BA) | Erasmus |
| SOCIOLOGY | Humboldt Universitat zu Berlin | GERMANY | 01/08/2014 | 31/07/2015 | SOCIOLOGY (BS/BA) | Erasmus |
| SOCIOLOGY | Humboldt Universitat zu Berlin | GERMANY | 01/08/2014 | 31/07/2021 | SOCIOLOGY (BS/BA) | Erasmus |
| SOCIOLOGY | Humboldt Universitat zu Berlin | GERMANY | 01/08/2015 | 31/07/2021 | SOCIOLOGY (BS/BA) | Erasmus |

| | | | | | | |
|-----------|--|-------------------|------------|------------|--|---------|
| SOCIOLOGY | Humboldt Universitat zu Berlin | GERMANY | 01/08/2013 | 31/07/2014 | SOCIOLOGY (BS/BA) | Erasmus |
| SOCIOLOGY | Institut d'Etudes Politiques de Paris (SciencesPo) | FRANCE | 01/08/2015 | 31/07/2021 | SOCIOLOGY (BS/BA) | Erasmus |
| SOCIOLOGY | Institut d'Etudes Politiques de Paris (SciencesPo) | FRANCE | 01/08/2014 | 31/07/2015 | SOCIOLOGY (BS/BA) | Erasmus |
| SOCIOLOGY | Københavns Universitet | DENMARK | 01/08/2014 | 31/07/2021 | SOCIOLOGY (BS/BA) | Erasmus |
| SOCIOLOGY | Masarykova Univerzita, Brno | CZECH REPUBLIC | 01/08/2015 | 31/07/2021 | SOCIOLOGY (BS/BA) | Erasmus |
| SOCIOLOGY | Masarykova Univerzita, Brno | CZECH REPUBLIC | 01/08/2014 | 31/07/2015 | SOCIOLOGY (BS/BA) | Erasmus |
| SOCIOLOGY | Masarykova Univerzita, Brno | CZECH REPUBLIC | 01/08/2013 | 31/07/2014 | SOCIOLOGY (BS/BA) | Erasmus |
| SOCIOLOGY | Philipps- Universitat Marburg | GERMANY | 01/08/2010 | 31/07/2013 | SOCIOLOGY (BS/BA)/SOCIOLOGY (MS/MA) | Erasmus |
| SOCIOLOGY | Roskilde Universitetscenter | DENMARK | 01/08/2014 | 31/07/2015 | SOCIOLOGY (BS/BA) | Erasmus |
| SOCIOLOGY | Roskilde Universitetscenter | DENMARK | 01/08/2015 | 31/07/2021 | SOCIOLOGY (BS/BA) | Erasmus |
| SOCIOLOGY | Roskilde Universitetscenter | DENMARK | 01/08/2013 | 30/10/2013 | SOCIOLOGY (BS/BA) | Erasmus |
| SOCIOLOGY | Trinity College Dublin | IRELAND | 01/08/2015 | 31/01/2021 | SOCIOLOGY (BS/BA) | Erasmus |
| SOCIOLOGY | Trinity College Dublin | IRELAND | 01/08/2013 | 31/07/2014 | SOCIOLOGY (BS/BA) | Erasmus |
| SOCIOLOGY | Universidad de Granada | SPAIN | 01/08/2014 | 31/07/2015 | SOCIOLOGY (BS/BA) | Erasmus |
| SOCIOLOGY | Universidad de Granada | SPAIN | 01/08/2015 | 31/07/2021 | SOCIOLOGY (BS/BA) | Erasmus |
| SOCIOLOGY | Universidad de Granada | SPAIN | 01/08/2013 | 30/10/2013 | SOCIOLOGY (BS/BA) | Erasmus |
| SOCIOLOGY | Università degli Studi di Napoli "L'Orientale" | ITALY | 01/08/2015 | 31/07/2021 | SOCIOLOGY (BS/BA) | Erasmus |
| SOCIOLOGY | Università degli Studi di Napoli "L'Orientale" | ITALY | 01/08/2014 | 31/07/2015 | SOCIOLOGY (BS/BA) | Erasmus |
| SOCIOLOGY | Universita di Bologna | ITALY | 01/08/2010 | 30/10/2013 | SOCIOLOGY (BS/BA) | Erasmus |
| SOCIOLOGY | Universita di Bologna | ITALY | 01/08/2014 | 31/07/2018 | SOCIOLOGY (BS/BA) | Erasmus |
| SOCIOLOGY | Universitat Wien | AUSTRIA | 01/08/2015 | 31/07/2021 | SOCIOLOGY (BS/BA)/(Excluding) SOCIOLOGY (MS/MA) | Erasmus |
| SOCIOLOGY | Universiteit Maastricht | NETHERLANDS | 01/08/2010 | 31/07/2014 | SOCIOLOGY (BS/BA) | Erasmus |
| SOCIOLOGY | Universiteit Maastricht | NETHERLANDS | 01/08/2015 | 31/07/2021 | SOCIOLOGY (BS/BA) | Erasmus |
| SOCIOLOGY | Universiteit Maastricht | NETHERLANDS | 01/08/2014 | 31/07/2015 | SOCIOLOGY (BS/BA) | Erasmus |
| SOCIOLOGY | Universiteit Utrecht | NETHERLANDS | 01/08/2015 | 31/07/2021 | SOCIOLOGY (BS/BA) | Erasmus |
| SOCIOLOGY | Universiteit Utrecht | NETHERLANDS | 01/08/2014 | 31/07/2015 | SOCIOLOGY (BS/BA) | Erasmus |

| | | | | | | |
|--------------------------------------|---|----------------|------------|------------|--|---------|
| SOCIOLOGY | Universiteit Utrecht | NETHERLANDS | 01/08/2013 | 30/10/2013 | SOCIOLOGY (BS/BA) | Erasmus |
| SOCIOLOGY | Universiteit van Amsterdam | NETHERLANDS | 01/08/2013 | 31/07/2014 | SOCIOLOGY (BS/BA) | Erasmus |
| SOCIOLOGY | Universiteit van Amsterdam | NETHERLANDS | 01/08/2016 | 31/07/2021 | SOCIOLOGY (BS/BA) | Erasmus |
| SOCIOLOGY | Universiteit van Amsterdam | NETHERLANDS | 01/08/2014 | 31/07/2017 | SOCIOLOGY (BS/BA) | Erasmus |
| SOCIOLOGY | University College London | UNITED KINGDOM | 01/08/2014 | 31/07/2017 | SOCIOLOGY (BS/BA) | Erasmus |
| SOCIOLOGY | University College London | UNITED KINGDOM | 01/08/2013 | 30/10/2013 | SOCIOLOGY (BS/BA) | Erasmus |
| SOCIOLOGY | University of Birmingham | UNITED KINGDOM | 01/08/2015 | 31/07/2016 | SOCIOLOGY (BS/BA) | Erasmus |
| SOCIOLOGY | University of Birmingham | UNITED KINGDOM | 01/08/2015 | 31/07/2017 | SOCIOLOGY (BS/BA) | Erasmus |
| SOCIOLOGY | University of London, School of Oriental and African Studies (SOAS) | UNITED KINGDOM | 01/08/2013 | 30/10/2013 | SOCIOLOGY (BS/BA) | Erasmus |
| SOCIOLOGY | University of London, School of Oriental and African Studies (SOAS) | UNITED KINGDOM | 01/08/2014 | 31/07/2021 | SOCIOLOGY (BS/BA) | Erasmus |
| SOCIOLOGY | Univerza v Ljubljani | SLOVENIA | 01/08/2015 | 31/07/2021 | SOCIOLOGY (BS/BA) | Erasmus |
| SOCIOLOGY | Univerza v Ljubljani | SLOVENIA | 01/08/2014 | 31/07/2015 | SOCIOLOGY (BS/BA) | Erasmus |
| SOCIOLOGY | Univerza v Ljubljani | SLOVENIA | 01/08/2013 | 30/10/2013 | SOCIOLOGY (BS/BA) | Erasmus |
| TRANSLATION AND INTERPRETING STUDIES | Aristotle University of Thessaloniki | GREECE | 01/08/2014 | 31/07/2020 | CONFERENCE INTERPRETING (MS/MA)/TRANSLATION AND INTERPRETING STUDIES (BS/BA)/TRANSLATION AND INTERPRETING STUDIES (PHD)/TRANSLATION AND INTERPRETING STUDIES (MS/MA)/TRANSLATION (MS/MA) | Erasmus |
| TRANSLATION AND INTERPRETING STUDIES | Aristotle University of Thessaloniki | GREECE | 01/08/2013 | 30/10/2013 | CONFERENCE INTERPRETING (MS/MA)/TRANSLATION AND INTERPRETING STUDIES (BS/BA)/TRANSLATION AND INTERPRETING STUDIES (PHD)/TRANSLATION AND INTERPRETING STUDIES (MS/MA)/TRANSLATION (MS/MA) | Erasmus |
| TRANSLATION AND INTERPRETING STUDIES | Aristotle University of Thessaloniki | GREECE | 01/08/2009 | 31/07/2013 | CONFERENCE INTERPRETING (MS/MA)/TRANSLATION AND INTERPRETING STUDIES (BS/BA)/TRANSLATION AND INTERPRETING STUDIES (PHD)/TRANSLATION AND INTERPRETING STUDIES (MS/MA)/TRANSLATION (MS/MA) | Erasmus |
| TRANSLATION AND INTERPRETING STUDIES | Hogeschool Gent | BELGIUM | 01/08/2008 | 31/07/2013 | TRANSLATION AND INTERPRETING STUDIES (BS/BA) | Erasmus |
| TRANSLATION AND INTERPRETING STUDIES | Hogeschool Gent | BELGIUM | 01/08/2013 | 31/07/2014 | TRANSLATION AND INTERPRETING STUDIES (BS/BA) | Erasmus |

| | | | | | | |
|--------------------------------------|--|---------|------------|------------|--|---------|
| TRANSLATION AND INTERPRETING STUDIES | Institut National Des Langues Et Civilisations Orientales (INALCO) | FRANCE | 01/08/2013 | 30/10/2013 | CONFERENCE INTERPRETING (MS/MA)/TRANSLATION AND INTERPRETING STUDIES (BS/BA)/TRANSLATION AND INTERPRETING STUDIES (PHD)/TRANSLATION AND INTERPRETING STUDIES (MS/MA)/TRANSLATION (MS/MA) | Erasmus |
| TRANSLATION AND INTERPRETING STUDIES | Institut National Des Langues Et Civilisations Orientales (INALCO) | FRANCE | 01/08/2014 | 31/07/2021 | CONFERENCE INTERPRETING (MS/MA)/TRANSLATION AND INTERPRETING STUDIES (BS/BA)/TRANSLATION AND INTERPRETING STUDIES (PHD)/TRANSLATION AND INTERPRETING STUDIES (MS/MA)/TRANSLATION (MS/MA) | Erasmus |
| TRANSLATION AND INTERPRETING STUDIES | Johannes Gutenberg-Universitat Mainz | GERMANY | 01/08/2013 | 30/10/2013 | CONFERENCE INTERPRETING (MS/MA)/TRANSLATION AND INTERPRETING STUDIES (BS/BA)/TRANSLATION AND INTERPRETING STUDIES (PHD)/TRANSLATION AND INTERPRETING STUDIES (MS/MA)/TRANSLATION (MS/MA) | Erasmus |
| TRANSLATION AND INTERPRETING STUDIES | Johannes Gutenberg-Universitat Mainz | GERMANY | 01/08/2014 | 31/07/2021 | CONFERENCE INTERPRETING (MS/MA)/TRANSLATION AND INTERPRETING STUDIES (BS/BA)/TRANSLATION AND INTERPRETING STUDIES (PHD)/TRANSLATION AND INTERPRETING STUDIES (MS/MA)/TRANSLATION (MS/MA) | Erasmus |
| TRANSLATION AND INTERPRETING STUDIES | KU Leuven Antwerp Campus (ex-Lessius Hogeschool) | BELGIUM | 01/08/2013 | 31/07/2014 | TRANSLATION AND INTERPRETING STUDIES (BS/BA) | Erasmus |
| TRANSLATION AND INTERPRETING STUDIES | KU Leuven Antwerp Campus (ex-Lessius Hogeschool) | BELGIUM | 01/08/2008 | 31/07/2013 | TRANSLATION AND INTERPRETING STUDIES (BS/BA) | Erasmus |
| TRANSLATION AND INTERPRETING STUDIES | KU Leuven Antwerp Campus (ex-Lessius Hogeschool) | BELGIUM | 01/08/2014 | 31/07/2021 | TRANSLATION AND INTERPRETING STUDIES (BS/BA) | Erasmus |
| TRANSLATION AND INTERPRETING STUDIES | Universidad de Granada | SPAIN | 01/08/2015 | 31/07/2016 | TRANSLATION AND INTERPRETING STUDIES (BS/BA) | Erasmus |
| TRANSLATION AND INTERPRETING STUDIES | Universidad de Granada | SPAIN | 01/08/2015 | 31/07/2021 | TRANSLATION AND INTERPRETING STUDIES (BS/BA) | Erasmus |
| TRANSLATION AND INTERPRETING STUDIES | Universidad de Valladolid | SPAIN | 01/08/2010 | 31/07/2013 | CONFERENCE INTERPRETING (MS/MA)/TRANSLATION AND INTERPRETING STUDIES (BS/BA)/TRANSLATION AND INTERPRETING STUDIES (PHD)/TRANSLATION AND INTERPRETING STUDIES (MS/MA)/TRANSLATION (MS/MA) | Erasmus |
| TRANSLATION AND INTERPRETING STUDIES | Universidad de Valladolid | SPAIN | 01/08/2014 | 31/07/2020 | CONFERENCE INTERPRETING (MS/MA)/TRANSLATION AND INTERPRETING STUDIES (BS/BA)/TRANSLATION AND INTERPRETING STUDIES (PHD)/TRANSLATION AND INTERPRETING STUDIES (MS/MA)/TRANSLATION (MS/MA) | Erasmus |

| | | | | | | |
|--------------------------------------|--|---------|------------|------------|--|---------|
| TRANSLATION AND INTERPRETING STUDIES | Universidad de Valladolid | SPAIN | 01/08/2013 | 30/10/2013 | CONFERENCE INTERPRETING (MS/MA)/TRANSLATION AND INTERPRETING STUDIES (BS/BA)/TRANSLATION AND INTERPRETING STUDIES (PHD)/TRANSLATION AND INTERPRETING STUDIES (MS/MA)/TRANSLATION (MS/MA) | Erasmus |
| TRANSLATION AND INTERPRETING STUDIES | Universidad Rovira i Virgili | SPAIN | 01/08/2014 | 31/07/2021 | TRANSLATION AND INTERPRETING STUDIES (BS/BA)/TRANSLATION AND INTERPRETING STUDIES (PHD) | Erasmus |
| TRANSLATION AND INTERPRETING STUDIES | Universidad Rovira i Virgili | SPAIN | 01/08/2007 | 31/07/2014 | TRANSLATION AND INTERPRETING STUDIES (BS/BA)/TRANSLATION AND INTERPRETING STUDIES (PHD) | Erasmus |
| TRANSLATION AND INTERPRETING STUDIES | Universita Degli Studi di Trieste | ITALY | 01/08/2013 | 30/10/2013 | CONFERENCE INTERPRETING (MS/MA)/TRANSLATION AND INTERPRETING STUDIES (BS/BA)/TRANSLATION AND INTERPRETING STUDIES (PHD)/TRANSLATION AND INTERPRETING STUDIES (MS/MA)/TRANSLATION (MS/MA) | Erasmus |
| TRANSLATION AND INTERPRETING STUDIES | Universita Degli Studi di Trieste | ITALY | 01/08/2014 | 31/07/2021 | CONFERENCE INTERPRETING (MS/MA)/TRANSLATION AND INTERPRETING STUDIES (BS/BA)/TRANSLATION AND INTERPRETING STUDIES (PHD)/TRANSLATION AND INTERPRETING STUDIES (MS/MA)/TRANSLATION (MS/MA) | Erasmus |
| TRANSLATION AND INTERPRETING STUDIES | Universitat Autonoma de Barcelona | SPAIN | 01/08/2015 | 31/07/2021 | TRANSLATION AND INTERPRETING STUDIES (BS/BA) | Erasmus |
| TRANSLATION AND INTERPRETING STUDIES | Université Saint-Louis (ex-Institute Libre Marie Haps) | BELGIUM | 01/08/2014 | 31/07/2021 | TRANSLATION AND INTERPRETING STUDIES (BS/BA) | Erasmus |
| TRANSLATION AND INTERPRETING STUDIES | Université Saint-Louis (ex-Institute Libre Marie Haps) | BELGIUM | 01/08/2013 | 30/10/2013 | CONFERENCE INTERPRETING (MS/MA)/TRANSLATION AND INTERPRETING STUDIES (BS/BA)/TRANSLATION AND INTERPRETING STUDIES (PHD)/TRANSLATION AND INTERPRETING STUDIES (MS/MA)/TRANSLATION (MS/MA) | Erasmus |
| TRANSLATION AND INTERPRETING STUDIES | Université Saint-Louis (ex-Institute Libre Marie Haps) | BELGIUM | 01/08/2009 | 31/07/2013 | CONFERENCE INTERPRETING (MS/MA)/TRANSLATION AND INTERPRETING STUDIES (BS/BA)/TRANSLATION AND INTERPRETING STUDIES (PHD)/TRANSLATION AND INTERPRETING STUDIES (MS/MA)/TRANSLATION (MS/MA) | Erasmus |
| TRANSLATION AND INTERPRETING STUDIES | Universiteit Gent | BELGIUM | 01/08/2014 | 31/07/2021 | TRANSLATION AND INTERPRETING STUDIES (BS/BA) | Erasmus |

| | | | | | | |
|--------------------------------------|--|----------|------------|------------|--|---------|
| TRANSLATION AND INTERPRETING STUDIES | Univerza v Ljubljani | SLOVENIA | 01/08/2013 | 30/10/2013 | CONFERENCE INTERPRETING (MS/MA)/TRANSLATION AND INTERPRETING STUDIES (BS/BA)/TRANSLATION AND INTERPRETING STUDIES (PHD)/TRANSLATION AND INTERPRETING STUDIES (MS/MA)/TRANSLATION (MS/MA) | Erasmus |
| TRANSLATION AND INTERPRETING STUDIES | Univerza v Ljubljani | SLOVENIA | 01/08/2014 | 31/07/2021 | CONFERENCE INTERPRETING (MS/MA)/TRANSLATION AND INTERPRETING STUDIES (BS/BA)/TRANSLATION AND INTERPRETING STUDIES (PHD)/TRANSLATION AND INTERPRETING STUDIES (MS/MA)/TRANSLATION (MS/MA) | Erasmus |
| TURKISH LANGUAGE & LITERATURE | Eberhard Karls Universität Tübingen | GERMANY | 01/08/2014 | 31/07/2016 | TURKISH LANGUAGE & LITERATURE (BS/BA)/TURKISH LANGUAGE & LITERATURE (MS/MA)/TURKISH LANGUAGE & LITERATURE (PHD) | Erasmus |
| TURKISH LANGUAGE & LITERATURE | Eberhard Karls Universität Tübingen | GERMANY | 01/08/2015 | 31/07/2021 | TURKISH LANGUAGE & LITERATURE (BS/BA)/TURKISH LANGUAGE & LITERATURE (MS/MA)/TURKISH LANGUAGE & LITERATURE (PHD) | Erasmus |
| TURKISH LANGUAGE & LITERATURE | Eberhard Karls Universität Tübingen | GERMANY | 01/08/2013 | 30/10/2013 | TURKISH LANGUAGE & LITERATURE (BS/BA)/TURKISH LANGUAGE & LITERATURE (MS/MA) | Erasmus |
| TURKISH LANGUAGE & LITERATURE | Freie Universität Berlin | GERMANY | 01/08/2014 | 31/07/2021 | TURKISH LANGUAGE & LITERATURE (BS/BA)/TURKISH LANGUAGE & LITERATURE (MS/MA)/TURKISH LANGUAGE & LITERATURE (PHD)/(Excluding) TURKISH LANGUAGE & LITERATURE (PHD) | Erasmus |
| TURKISH LANGUAGE & LITERATURE | Freie Universität Berlin | GERMANY | 01/08/2010 | 31/07/2013 | TURKISH LANGUAGE & LITERATURE (BS/BA)/TURKISH LANGUAGE & LITERATURE (MS/MA)/TURKISH LANGUAGE & LITERATURE (PHD) | Erasmus |
| TURKISH LANGUAGE & LITERATURE | Freie Universität Berlin | GERMANY | 01/08/2013 | 31/07/2014 | TURKISH LANGUAGE & LITERATURE (BS/BA)/TURKISH LANGUAGE & LITERATURE (MS/MA)/TURKISH LANGUAGE & LITERATURE (PHD) | Erasmus |
| TURKISH LANGUAGE & LITERATURE | Københavns Universitet | DENMARK | 01/08/2014 | 31/07/2021 | TURKISH LANGUAGE & LITERATURE (BS/BA)/TURKISH LANGUAGE & LITERATURE (MS/MA)/TURKISH LANGUAGE & LITERATURE (PHD) | Erasmus |
| TURKISH LANGUAGE & LITERATURE | Københavns Universitet | DENMARK | 01/08/2010 | 31/07/2014 | TURKISH LANGUAGE & LITERATURE (BS/BA)/TURKISH LANGUAGE & LITERATURE (MS/MA)/TURKISH LANGUAGE & LITERATURE (PHD) | Erasmus |
| TURKISH LANGUAGE & LITERATURE | National and Kapodistrian University of Athens | GREECE | 01/08/2014 | 31/07/2021 | TURKISH LANGUAGE & LITERATURE (BS/BA) | Erasmus |
| TURKISH LANGUAGE & LITERATURE | National and Kapodistrian University of Athens | GREECE | 01/08/2013 | 31/07/2014 | TURKISH LANGUAGE & LITERATURE (BS/BA) | Erasmus |

| | | | | | | |
|-------------------------------|---|----------------|------------|------------|---|---------|
| TURKISH LANGUAGE & LITERATURE | Universität Hamburg | GERMANY | 01/08/2014 | 31/07/2021 | TURKISH LANGUAGE & LITERATURE (BS/BA)/TURKISH LANGUAGE & LITERATURE (MS/MA)/TURKISH LANGUAGE & LITERATURE (PHD) | Erasmus |
| TURKISH LANGUAGE & LITERATURE | Universität Hamburg | GERMANY | 01/08/2009 | 31/07/2013 | TURKISH LANGUAGE & LITERATURE (BS/BA)/TURKISH LANGUAGE & LITERATURE (MS/MA) | Erasmus |
| TURKISH LANGUAGE & LITERATURE | Universität Hamburg | GERMANY | 01/08/2013 | 30/10/2013 | TURKISH LANGUAGE & LITERATURE (BS/BA)/TURKISH LANGUAGE & LITERATURE (MS/MA) | Erasmus |
| TURKISH LANGUAGE & LITERATURE | Universität Wien | AUSTRIA | 01/08/2013 | 30/10/2013 | TURKISH LANGUAGE & LITERATURE (BS/BA)/TURKISH LANGUAGE & LITERATURE (MS/MA)/TURKISH LANGUAGE & LITERATURE (PHD) | Erasmus |
| TURKISH LANGUAGE & LITERATURE | Universität Wien | AUSTRIA | 01/08/2014 | 31/07/2021 | TURKISH LANGUAGE & LITERATURE (BS/BA)/TURKISH LANGUAGE & LITERATURE (MS/MA)/TURKISH LANGUAGE & LITERATURE (PHD) | Erasmus |
| TURKISH LANGUAGE & LITERATURE | Universiteit Leiden | NETHERLANDS | 01/08/2014 | 31/07/2021 | TURKISH LANGUAGE & LITERATURE (MS/MA)/TURKISH LANGUAGE & LITERATURE (PHD)/TURKISH LANGUAGE & LITERATURE (BS/BA) | Erasmus |
| TURKISH LANGUAGE & LITERATURE | Universiteit Leiden | NETHERLANDS | 01/08/2010 | 31/07/2014 | TURKISH LANGUAGE & LITERATURE (MS/MA)/TURKISH LANGUAGE & LITERATURE (PHD) | Erasmus |
| TURKISH LANGUAGE & LITERATURE | University of Cyprus | CYPRUS | 01/08/2013 | 30/10/2013 | TURKISH LANGUAGE & LITERATURE (BS/BA)/TURKISH LANGUAGE & LITERATURE (MS/MA)/TURKISH LANGUAGE & LITERATURE (PHD) | Erasmus |
| TURKISH LANGUAGE & LITERATURE | University of Cyprus | CYPRUS | 01/08/2014 | 31/07/2021 | TURKISH LANGUAGE & LITERATURE (BS/BA)/TURKISH LANGUAGE & LITERATURE (MS/MA)/TURKISH LANGUAGE & LITERATURE (PHD) | Erasmus |
| TURKISH LANGUAGE & LITERATURE | University of Kent | UNITED KINGDOM | 01/08/2012 | 31/07/2014 | TURKISH LANGUAGE & LITERATURE (PHD) | Erasmus |
| TURKISH LANGUAGE & LITERATURE | University of London, School of Oriental and African Studies (SOAS) | UNITED KINGDOM | 01/08/2013 | 30/10/2013 | TURKISH LANGUAGE & LITERATURE (BS/BA) | Erasmus |
| TURKISH LANGUAGE & LITERATURE | University of London, School of Oriental and African Studies (SOAS) | UNITED KINGDOM | 01/08/2014 | 31/07/2021 | TURKISH LANGUAGE & LITERATURE (BS/BA) | Erasmus |
| TURKISH LANGUAGE & LITERATURE | Uppsala Universitet | SWEDEN | 01/08/2015 | 31/07/2016 | TURKISH LANGUAGE & LITERATURE (BS/BA) | Erasmus |
| TURKISH LANGUAGE & LITERATURE | Uppsala Universitet | SWEDEN | 01/08/2014 | 31/07/2015 | TURKISH LANGUAGE & LITERATURE (BS/BA) | Erasmus |
| TURKISH LANGUAGE & LITERATURE | Uppsala Universitet | SWEDEN | 01/08/2014 | 31/07/2018 | TURKISH LANGUAGE & LITERATURE (BS/BA) | Erasmus |

| | | | | | | |
|---------------------------------|--------------------------------------|----------------|------------|------------|---|---------|
| TURKISH LANGUAGE & LITERATURE | Uppsala Universitet | SWEDEN | 01/08/2011 | 31/07/2014 | TURKISH LANGUAGE & LITERATURE (BS/BA)/TURKISH LANGUAGE & LITERATURE (MS/MA)/TURKISH LANGUAGE & LITERATURE (PHD) | Erasmus |
| WESTERN LANGUAGES & LITERATURES | Aarhus Universitet | DENMARK | 01/08/2014 | 31/07/2021 | WESTERN LANGUAGES & LITERATURES (BS/BA)/LINGUISTICS (MS/MA)/ENGLISH LITERATURE (MS/MA)/CULTURAL & CRITICAL STUDIES (MS/MA) | Erasmus |
| WESTERN LANGUAGES & LITERATURES | Aarhus Universitet | DENMARK | 01/08/2013 | 30/10/2013 | WESTERN LANGUAGES & LITERATURES (BS/BA)/LINGUISTICS (MS/MA)/ENGLISH LITERATURE (MS/MA)/CULTURAL & CRITICAL STUDIES (MS/MA) | Erasmus |
| WESTERN LANGUAGES & LITERATURES | Aristotle University of Thessaloniki | GREECE | 01/08/2010 | 31/07/2013 | WESTERN LANGUAGES & LITERATURES (BS/BA)/LINGUISTICS (MS/MA)/LINGUISTICS (PHD)/ENGLISH LITERATURE (MS/MA)/ENGLISH LITERATURE (PHD)/CULTURAL & CRITICAL STUDIES (MS/MA) | Erasmus |
| WESTERN LANGUAGES & LITERATURES | Charles University in Prague | CZECH REPUBLIC | 01/08/2013 | 30/10/2013 | WESTERN LANGUAGES & LITERATURES (BS/BA)/LINGUISTICS (MS/MA)/LINGUISTICS (PHD)/ENGLISH LITERATURE (MS/MA)/ENGLISH LITERATURE (PHD)/CULTURAL & CRITICAL STUDIES (MS/MA) | Erasmus |
| WESTERN LANGUAGES & LITERATURES | Charles University in Prague | CZECH REPUBLIC | 01/08/2011 | 31/07/2013 | WESTERN LANGUAGES & LITERATURES (BS/BA)/LINGUISTICS (MS/MA)/LINGUISTICS (PHD)/ENGLISH LITERATURE (MS/MA)/ENGLISH LITERATURE (PHD)/CULTURAL & CRITICAL STUDIES (MS/MA) | Erasmus |
| WESTERN LANGUAGES & LITERATURES | Charles University in Prague | CZECH REPUBLIC | 01/08/2014 | 31/07/2016 | WESTERN LANGUAGES & LITERATURES (BS/BA)/LINGUISTICS (MS/MA)/LINGUISTICS (PHD)/ENGLISH LITERATURE (MS/MA)/ENGLISH LITERATURE (PHD)/CULTURAL & CRITICAL STUDIES (MS/MA) | Erasmus |
| WESTERN LANGUAGES & LITERATURES | Humboldt Universitat zu Berlin | GERMANY | 01/08/2014 | 31/07/2021 | WESTERN LANGUAGES & LITERATURES (BS/BA)/LINGUISTICS (MS/MA)/LINGUISTICS (PHD)/ENGLISH LITERATURE (MS/MA)/ENGLISH LITERATURE (PHD)/CULTURAL & CRITICAL STUDIES (MS/MA) | Erasmus |
| WESTERN LANGUAGES & LITERATURES | Humboldt Universitat zu Berlin | GERMANY | 01/08/2011 | 31/07/2014 | WESTERN LANGUAGES & LITERATURES (BS/BA)/LINGUISTICS (MS/MA)/LINGUISTICS (PHD)/ENGLISH LITERATURE (MS/MA)/ENGLISH LITERATURE (PHD)/CULTURAL & CRITICAL STUDIES (MS/MA) | Erasmus |

| | | | | | | |
|---------------------------------|--|---------|------------|------------|---|---------|
| WESTERN LANGUAGES & LITERATURES | Johann Wolfgang Goethe-Universität Frankfurt am Main | GERMANY | 01/08/2014 | 31/07/2018 | WESTERN LANGUAGES & LITERATURES (BS/BA) | Erasmus |
| WESTERN LANGUAGES & LITERATURES | Johann Wolfgang Goethe-Universität Frankfurt am Main | GERMANY | 01/08/2014 | 31/07/2018 | LINGUISTICS (MS/MA) | Erasmus |
| WESTERN LANGUAGES & LITERATURES | Johann Wolfgang Goethe-Universität Frankfurt am Main | GERMANY | 01/08/2014 | 31/07/2018 | LINGUISTICS (PHD) | Erasmus |
| WESTERN LANGUAGES & LITERATURES | Johannes Gutenberg-Universität Mainz | GERMANY | 01/08/2013 | 31/07/2014 | WESTERN LANGUAGES & LITERATURES (BS/BA)/LINGUISTICS (MS/MA)/ENGLISH LITERATURE (MS/MA)/CULTURAL & CRITICAL STUDIES (MS/MA) | Erasmus |
| WESTERN LANGUAGES & LITERATURES | Philipps-Universität Marburg | GERMANY | 01/08/2010 | 31/07/2014 | WESTERN LANGUAGES & LITERATURES (BS/BA)/LINGUISTICS (MS/MA)/ENGLISH LITERATURE (MS/MA)/CULTURAL & CRITICAL STUDIES (MS/MA) | Erasmus |
| WESTERN LANGUAGES & LITERATURES | Philipps-Universität Marburg | GERMANY | 01/08/2014 | 31/07/2021 | WESTERN LANGUAGES & LITERATURES (BS/BA)/LINGUISTICS (MS/MA)/ENGLISH LITERATURE (MS/MA)/CULTURAL & CRITICAL STUDIES (MS/MA) | Erasmus |
| WESTERN LANGUAGES & LITERATURES | Technische Universität Darmstadt | GERMANY | 01/08/2013 | 31/07/2014 | WESTERN LANGUAGES & LITERATURES (BS/BA)/LINGUISTICS (MS/MA)/ENGLISH LITERATURE (MS/MA)/CULTURAL & CRITICAL STUDIES (MS/MA) | Erasmus |
| WESTERN LANGUAGES & LITERATURES | Universidad de Sevilla | SPAIN | 01/08/2012 | 31/07/2014 | WESTERN LANGUAGES & LITERATURES (BS/BA) | Erasmus |
| WESTERN LANGUAGES & LITERATURES | Universidad de Sevilla | SPAIN | 01/08/2014 | 31/07/2021 | WESTERN LANGUAGES & LITERATURES (BS/BA) | Erasmus |
| WESTERN LANGUAGES & LITERATURES | Università Ca Foscari di Venezia | ITALY | 01/08/2009 | 31/07/2013 | WESTERN LANGUAGES & LITERATURES (BS/BA)/LINGUISTICS (MS/MA)/LINGUISTICS (PHD)/ENGLISH LITERATURE (MS/MA)/ENGLISH LITERATURE (PHD)/CULTURAL & CRITICAL STUDIES (MS/MA) | Erasmus |
| WESTERN LANGUAGES & LITERATURES | Università Ca Foscari di Venezia | ITALY | 01/08/2013 | 30/10/2013 | WESTERN LANGUAGES & LITERATURES (BS/BA)/LINGUISTICS (MS/MA)/LINGUISTICS (PHD)/ENGLISH LITERATURE (MS/MA)/ENGLISH LITERATURE (PHD)/CULTURAL & CRITICAL STUDIES (MS/MA) | Erasmus |
| WESTERN LANGUAGES & LITERATURES | Università Degli Studi di Salerno | ITALY | 01/08/2007 | 31/07/2013 | WESTERN LANGUAGES & LITERATURES (BS/BA) | Erasmus |

| | | | | | | |
|---------------------------------|-----------------------------------|---------|------------|------------|---|---------|
| WESTERN LANGUAGES & LITERATURES | Universita Degli Studi di Salerno | ITALY | 01/08/2007 | 31/07/2013 | WESTERN LANGUAGES & LITERATURES (BS/BA)/LINGUISTICS (MS/MA)/ENGLISH LITERATURE (MS/MA)/CULTURAL & CRITICAL STUDIES (MS/MA) | Erasmus |
| WESTERN LANGUAGES & LITERATURES | Universita Degli Studi di Salerno | ITALY | 01/08/2007 | 31/07/2013 | WESTERN LANGUAGES & LITERATURES (BS/BA)/LINGUISTICS (MS/MA)/LINGUISTICS (PHD)/ENGLISH LITERATURE (MS/MA)/ENGLISH LITERATURE (PHD)/CULTURAL & CRITICAL STUDIES (MS/MA) | Erasmus |
| WESTERN LANGUAGES & LITERATURES | Universita Degli Studi di Salerno | ITALY | 01/08/2013 | 31/07/2014 | WESTERN LANGUAGES & LITERATURES (BS/BA)/LINGUISTICS (MS/MA)/LINGUISTICS (PHD)/ENGLISH LITERATURE (MS/MA)/ENGLISH LITERATURE (PHD)/CULTURAL & CRITICAL STUDIES (MS/MA) | Erasmus |
| WESTERN LANGUAGES & LITERATURES | Universitat Bielefeld | GERMANY | 01/08/2013 | 30/10/2013 | WESTERN LANGUAGES & LITERATURES (BS/BA)/LINGUISTICS (MS/MA)/LINGUISTICS (PHD)/ENGLISH LITERATURE (MS/MA)/ENGLISH LITERATURE (PHD)/CULTURAL & CRITICAL STUDIES (MS/MA) | Erasmus |
| WESTERN LANGUAGES & LITERATURES | Universitat Bremen | GERMANY | 01/08/2012 | 31/07/2014 | WESTERN LANGUAGES & LITERATURES (BS/BA)/LINGUISTICS (MS/MA)/LINGUISTICS (PHD)/ENGLISH LITERATURE (MS/MA)/ENGLISH LITERATURE (PHD)/CULTURAL & CRITICAL STUDIES (MS/MA) | Erasmus |
| WESTERN LANGUAGES & LITERATURES | Universitat Konstanz | GERMANY | 01/08/2016 | 31/07/2021 | WESTERN LANGUAGES & LITERATURES (BS/BA)/LINGUISTICS (MS/MA)/LINGUISTICS (PHD)/ENGLISH LITERATURE (MS/MA)/ENGLISH LITERATURE (PHD)/CULTURAL & CRITICAL STUDIES (MS/MA)/(Excluding) LINGUISTICS (BS/BA)/(Excluding) LINGUISTICS (MS/MA)/(Excluding) LINGUISTICS (PHD) | Erasmus |
| WESTERN LANGUAGES & LITERATURES | Universitat Konstanz | GERMANY | 01/08/2013 | 30/10/2013 | WESTERN LANGUAGES & LITERATURES (BS/BA)/LINGUISTICS (MS/MA)/LINGUISTICS (PHD)/ENGLISH LITERATURE (MS/MA)/ENGLISH LITERATURE (PHD)/CULTURAL & CRITICAL STUDIES (MS/MA) | Erasmus |
| WESTERN LANGUAGES & LITERATURES | Universitat Wien | AUSTRIA | 01/08/2013 | 31/07/2014 | LINGUISTICS (MS/MA) | Erasmus |
| WESTERN LANGUAGES & LITERATURES | Universitat Wien | AUSTRIA | 01/08/2014 | 31/07/2021 | LINGUISTICS (MS/MA) | Erasmus |

| | | | | | | |
|---------------------------------|---|----------------|------------|------------|---|---------|
| WESTERN LANGUAGES & LITERATURES | Universiteit Gent | BELGIUM | 01/08/2013 | 30/10/2013 | WESTERN LANGUAGES & LITERATURES (BS/BA)/LINGUISTICS (MS/MA)/LINGUISTICS (PHD)/ENGLISH LITERATURE (MS/MA)/ENGLISH LITERATURE (PHD)/CULTURAL & CRITICAL STUDIES (MS/MA) | Erasmus |
| WESTERN LANGUAGES & LITERATURES | Universiteit Gent | BELGIUM | 01/08/2014 | 31/07/2021 | WESTERN LANGUAGES & LITERATURES (BS/BA)/LINGUISTICS (MS/MA)/LINGUISTICS (PHD)/ENGLISH LITERATURE (MS/MA)/ENGLISH LITERATURE (PHD)/CULTURAL & CRITICAL STUDIES (MS/MA) | Erasmus |
| WESTERN LANGUAGES & LITERATURES | Universiteit van Amsterdam | NETHERLANDS | 01/08/2013 | 30/10/2013 | WESTERN LANGUAGES & LITERATURES (BS/BA) | Erasmus |
| WESTERN LANGUAGES & LITERATURES | Universiteit van Amsterdam | NETHERLANDS | 01/08/2016 | 31/07/2021 | WESTERN LANGUAGES & LITERATURES (BS/BA)/(Excluding) LINGUISTICS (BS/BA)/(Excluding) LINGUISTICS (MS/MA)/(Excluding) LINGUISTICS (PHD) | Erasmus |
| WESTERN LANGUAGES & LITERATURES | Universiteit van Amsterdam | NETHERLANDS | 01/08/2014 | 31/07/2021 | WESTERN LANGUAGES & LITERATURES (BS/BA) | Erasmus |
| WESTERN LANGUAGES & LITERATURES | University of Ioannina | GREECE | 01/08/2015 | 31/07/2021 | WESTERN LANGUAGES & LITERATURES (BS/BA) | Erasmus |
| WESTERN LANGUAGES & LITERATURES | University of Ioannina | GREECE | 01/08/2015 | 31/07/2021 | WESTERN LANGUAGES & LITERATURES (MS/MA)/ENGLISH LITERATURE (MS/MA) | Erasmus |
| WESTERN LANGUAGES & LITERATURES | University of Ioannina | GREECE | 01/08/2015 | 31/07/2021 | WESTERN LANGUAGES & LITERATURES (PHD)/ENGLISH LITERATURE (PHD) | Erasmus |
| WESTERN LANGUAGES & LITERATURES | University of Kent | UNITED KINGDOM | 01/08/2013 | 31/07/2014 | WESTERN LANGUAGES & LITERATURES (BS/BA) | Erasmus |
| WESTERN LANGUAGES & LITERATURES | University of Kent | UNITED KINGDOM | 01/08/2015 | 31/07/2016 | ENGLISH LITERATURE (PHD)/ENGLISH LITERATURE (MS/MA) | Erasmus |
| WESTERN LANGUAGES & LITERATURES | University of Kent | UNITED KINGDOM | 01/08/2014 | 31/07/2020 | WESTERN LANGUAGES & LITERATURES (BS/BA) | Erasmus |
| WESTERN LANGUAGES & LITERATURES | University of London, School of Oriental and African Studies (SOAS) | UNITED KINGDOM | 01/08/2013 | 30/10/2013 | WESTERN LANGUAGES & LITERATURES (BS/BA) | Erasmus |
| WESTERN LANGUAGES & LITERATURES | University of London, School of Oriental and African Studies (SOAS) | UNITED KINGDOM | 01/08/2014 | 31/07/2021 | WESTERN LANGUAGES & LITERATURES (BS/BA) | Erasmus |
| WESTERN LANGUAGES & LITERATURES | University of Patras | GREECE | 01/08/2014 | 31/07/2021 | WESTERN LANGUAGES & LITERATURES (BS/BA) | Erasmus |
| WESTERN LANGUAGES & LITERATURES | University of Patras | GREECE | 01/08/2014 | 31/07/2021 | WESTERN LANGUAGES & LITERATURES (BS/BA)/LINGUISTICS (MS/MA)/LINGUISTICS (PHD)/ENGLISH LITERATURE (MS/MA)/ENGLISH LITERATURE (PHD)/CULTURAL & CRITICAL STUDIES (MS/MA) | Erasmus |

| | | | | | | |
|---------------------------------|-------------------------------|----------------|------------|------------|---|---------|
| WESTERN LANGUAGES & LITERATURES | University of Patras | GREECE | 01/08/2014 | 31/07/2021 | WESTERN LANGUAGES & LITERATURES (BS/BA)/LINGUISTICS (MS/MA)/LINGUISTICS (PHD)/ENGLISH LITERATURE (MS/MA)/ENGLISH LITERATURE (PHD)/CULTURAL & CRITICAL STUDIES (MS/MA) | Erasmus |
| WESTERN LANGUAGES & LITERATURES | University of Patras | GREECE | 01/08/2013 | 31/07/2014 | WESTERN LANGUAGES & LITERATURES (BS/BA) | Erasmus |
| WESTERN LANGUAGES & LITERATURES | University of Patras | GREECE | 01/08/2013 | 31/07/2014 | WESTERN LANGUAGES & LITERATURES (BS/BA)/LINGUISTICS (MS/MA)/LINGUISTICS (PHD)/ENGLISH LITERATURE (MS/MA)/ENGLISH LITERATURE (PHD)/CULTURAL & CRITICAL STUDIES (MS/MA) | Erasmus |
| WESTERN LANGUAGES & LITERATURES | University of Patras | GREECE | 01/08/2013 | 31/07/2014 | WESTERN LANGUAGES & LITERATURES (BS/BA)/LINGUISTICS (MS/MA)/LINGUISTICS (PHD)/ENGLISH LITERATURE (MS/MA)/ENGLISH LITERATURE (PHD)/CULTURAL & CRITICAL STUDIES (MS/MA) | Erasmus |
| WESTERN LANGUAGES & LITERATURES | University of the Peloponnese | GREECE | 01/08/2014 | 31/07/2021 | WESTERN LANGUAGES & LITERATURES (BS/BA)/WESTERN LANGUAGES & LITERATURES (MS/MA)/WESTERN LANGUAGES & LITERATURES (PHD) | Erasmus |
| WESTERN LANGUAGES & LITERATURES | University of Warwick | UNITED KINGDOM | 01/08/2012 | 31/07/2014 | WESTERN LANGUAGES & LITERATURES (BS/BA) | Erasmus |
| WESTERN LANGUAGES & LITERATURES | University of Warwick | UNITED KINGDOM | 01/08/2014 | 31/07/2021 | WESTERN LANGUAGES & LITERATURES (BS/BA) | Erasmus |
| WESTERN LANGUAGES & LITERATURES | Uppsala Universitet | SWEDEN | 01/08/2014 | 31/07/2018 | WESTERN LANGUAGES & LITERATURES (BS/BA) | Erasmus |
| WESTERN LANGUAGES & LITERATURES | Uppsala Universitet | SWEDEN | 01/08/2011 | 31/07/2014 | WESTERN LANGUAGES & LITERATURES (BS/BA) | Erasmus |
| WESTERN LANGUAGES & LITERATURES | Vrije Universiteit Amsterdam | NETHERLANDS | 01/08/2013 | 30/10/2013 | WESTERN LANGUAGES & LITERATURES (BS/BA) | Erasmus |
| WESTERN LANGUAGES & LITERATURES | Vrije Universiteit Amsterdam | NETHERLANDS | 01/08/2014 | 31/07/2019 | WESTERN LANGUAGES & LITERATURES (BS/BA) | Erasmus |

A.2.3. PROJE BİLGİLERİ

2017 YILI İÇİNDE KABUL EDİLEN VE DEVAM EDEN PROJE BİLGİLERİ

| Bölüm/Birim Adı | Proje Adı | Yürütücüsü | Desteklendiği Fon | |
|-------------------------------|-----------|---|-------------------------|---------|
| Psikoloji | 16B07D2 | <i>Bidirectional Relations between L1 and L2: Effects on Event Conceptualization and Narrative Discourse</i> | Ali İzzet Tekcan | BAP |
| Moleküler Biyoloji ve Genetik | 16B01SUP4 | <i>Investigation of a Relationship Between Protein SUMO Modification, Insolubility, Aggregation and Clearance in Amyotrophic Lateral Sclerosis Pathogenesis</i> | Ali Rıza Umut Şahin | BAP |
| Moleküler Biyoloji ve Genetik | 17B01M11 | <i>Is Human Argonaute 2 Protein, The Catalytic Engine of RNA Interference, Destroyed by PML Nuclear Body-mediated Hyper-sumoylation?</i> | Ali Rıza Umut Şahin | BAP |
| Kimya | 7324P | <i>Novel Method for Functionalization of Polymeric Brushes</i> | Amitav Sanyal | BAP |
| Kimya | 17B05D3 | <i>Design and Synthesis of Novel Nanogels Containing Photodynamic Therapy Agents</i> | Amitav Sanyal | BAP |
| Matematik | 17B06P3 | <i>Asymptotic Expansion of a Lattice Sum</i> | Arzu Boysal | BAP |
| Moleküler Biyoloji ve Genetik | 215Z369 | <i>Koku Sistemindeki Sinir Hücreleri Çeşitliliğinin Oluşmasında iroC Proteinlerinin Rollerinin CRISPR/Cas ve RNASeq Yöntemleriyle İrdelenmesi</i> | Arzu Çelik Fuss | TÜBİTAK |
| Moleküler Biyoloji ve Genetik | 17B01M6 | <i>Investigation of the Role of iroC on Asymmetric Cell Division</i> | Arzu Çelik Fuss | BAP |
| Tarih | 15B09P1 | <i>On Women and Conservatism during Early Republican Rule: A Reappraisal of the Life-stories of Samiha Ayverdi, Müfide Ferit Tek, Emel Esin and Cahit Uçuk</i> | Arzu Öztürkmen Yılmaz | BAP |
| Fizik | 115F028 | <i>Galaksimizdeki Serbest Elektron Dağılımları, Radyo Pulsarların Uzaklıkları Ve Nötron Yıldızlarının Manyetik Alanları</i> | Aşkın Anıy | TÜBİTAK |
| Kimya | 14B05D8 | <i>Hidroksiapatit-Polielektrolit Koaservatları</i> | Ayşe Başak Kayıtmazer | BAP |
| Kimya | 116Z096 | <i>İki Zıt Yüklü ve Yarı-Esnek Biyopolimer Arasındaki Kompleks Koaservasyonunun Termodinamik Açından İncelenmesi</i> | Ayşe Başak Kayıtmazer | TÜBİTAK |
| Dilbilim | 16B12P1 | <i>Türkiye'de Dil Etkileşimi; Belgeleme ve Çözümleme</i> | Ayşe Hamide Aslı Göksel | BAP |
| Kimya | 17B05P4 | <i>Montmorilonit ve Kül Destekli Fotokatalistlerin Yapı ve Aktivite Analizleri</i> | Ayşe Neren Ökte | BAP |
| Kimya | 17B05D5 | <i>The effect of ZnO and TiO2 nanoparticles on the adsorption and photocatalytic performance of Cu-BTC, ZIF-8 and MCM type supports</i> | Ayşe Neren Ökte | BAP |
| Kimya | 215Z334 | <i>Polimer Zincir Mimarisinin İnce Filmlerde Özyayınım ve Ortalama Atomik Yerdeğiştirmeye Etkileri</i> | Bülent Akgün | TÜBİTAK |
| Kimya | 115C009 | <i>Çapalanmış Polimerlerde Camsı Geçiş Sıcaklığı</i> | Bülent Akgün | TÜBİTAK |

| | | | | |
|-------------------------------|-----------|--|--------------------------|----------------|
| Sosyoloji | 6463P | Modalities of Anti-semitism in Turkey | Bülent Küçük | BAP |
| Matematik | 17B06SUP1 | Canonical Contact Structures of Links of Singularities | Çağrı Karakurt | BAP |
| Felsefe | 15B02P4 | Between Immanence and Transcendence. Philosophical Views of Faith and Religion From Late Antiquity to the Present. | Chrysi Sidiropoulou | BAP |
| Tarih | 16B09D2 | The 1720 Imperial Festival in Istanbul: Festivity and Representation in The Early Eighteenth Century | Çiğdem Kafesçioğlu Ersoy | BAP |
| Tarih | 58000201 | The Fashioning of a Sunni Orthodoxy and the Entangled Histories of Confession-Building in the Early Modern Ottoman Empire, 15th-17th Centuries | Derin Terzioğlu | Avrupa Birliği |
| Kimya | 16B05M5 | Crosslinker-Tailored Hydrogels with Bisphosphonic Acid Functionality | Duygu Avcı Semiz | BAP |
| Kimya | 5697D | Aminofosfonatlardan Yeni Monomer ve Polimerlerin Sentezleri | Duygu Avcı Semiz | BAP |
| Kimya | 15B05P3 | Tek Bileşenli Polimerleşebilen Fotobaşlatıcı Sistemlerin Sentezleri ve İncelenmesi | Duygu Avcı Semiz | BAP |
| Kimya | 17B05P7 | One-step Synthesis of pH and Redox Sensitive Poly(B-amino ester) Hydrogels | Duygu Avcı Semiz | BAP |
| Çeviribilim | | MA in Conference Interpreting | Ebru Diriker | Avrupa Birliği |
| Matematik | 117F045 | Diophantine Denklemlerinin Modüler Yaklaşımlarla Çözümü | Ekin Özman Karakurt | TÜBİTAK |
| Psikoloji | 14B071 | Depresyonla İlgili Gen-Çevre Etkileşimlerinin İncelenmesi | Elif Aysimi Duman | BAP |
| Psikoloji | 115S532 | Genç Yetişkinlerde Bireylerarası Stres Tepkisindeki Farklılıkları Etkileyen Faktörler | Elif Aysimi Duman | TÜBİTAK |
| Tarih | 14B09P1 | Tarsus Regional Project: Phase V | Elif Ünlü | BAP |
| Tarih | 17B09P1 | Tarsus Regional Project: Phase VI | Elif Ünlü | BAP |
| Batı Dilleri ve Edebiyatları | 17B04P5 | Theatre and Community | Emine Fişek | BAP |
| Moleküler Biyoloji ve Genetik | 215S883 | Charcot-Marie-Tooth Hastalığı Otozomal Çekinik Tiplerine Yönelik Gen/Alel Dağılımı ve Yeni Genlerin Araştırılması | Esra Battaloğlu | TÜBİTAK |
| Moleküler Biyoloji ve Genetik | 16B01D5 | Periferik Sinir Sisteminde FGF1 ile Etkileşen Proteinlerin Belirlenmesi | Esra Battaloğlu | BAP |
| Moleküler Biyoloji ve Genetik | 114S725 | Hereditör Spastik Parapareziden Sorumlu Yeni Lokus, Gen ve Mutasyonların Tanımlanması | Esra Battaloğlu | TÜBİTAK |
| Moleküler Biyoloji ve Genetik | 17B01M10 | Bir Hereditör Duysal Nöröpati (HSN) Ailesinde Sorumlu Genin Tanımlanması | Esra Battaloğlu | BAP |
| Batı Dilleri ve Edebiyatları | 17B04P2 | Political Atheology: Sovereignty, Fiction, and Secularization in Early Modern England | Ethan John Guagliardo | BAP |
| Tarih | 513366 | Réseau Thématique des Centres Européens de Recherche en Sciences Humaines Sur l | Edhem Eldem | Avrupa Birliği |
| Matematik | 117F056 | Yüksek Frekanslı Saçılım Problemleri için Hibrit Integral Denklem Metotları | Fatih Ecevit | TÜBİTAK |
| Kimya | 17B05P6 | Reactions of Thiazolidin4-one and Related Compounds with Transition Metals | Fatma Ece Bulak | BAP |

| | | | | |
|-------------------------------|-----------|---|-----------------------------|------------------------|
| Matematik | 17B06P2 | Klasik Lie gruplar üstünde Morse-Bott fonksiyonlar ve kombinatorik uygulamaları | Ferit Öztürk | BAP |
| Psikoloji | 58000246 | Ev Ziyareti Temelli Aile Rehberliği | Feyza Çorapçı | Bernard Van Leer Vakfı |
| Psikoloji | 14B07SUP5 | Bebeklikte Sosyal-Bilişsel Gelişim | Gaye Soley Mızraklı | BAP |
| Psikoloji | 215K189 | Sosyal Kategorilerin ve Bu Kategorilere Dayalı Çıkarımların Gelişimi | Gaye Soley Mızraklı | TÜBİTAK |
| Psikoloji | 2232 | Korku ve Anksiyeteye Neden Olan Nöronal Devrelerin Hayvan Davranış Modellerinde İncelenmesi | Güneş Ünal | TÜBİTAK |
| Kimya | 17B05P2 | Use of Thiohydantoin Derivatives as Additives in Asymmetric Aldol Reactions | Hatice İlknur Doğan | BAP |
| Kimya | 16B05D7 | Kiral Hemiaminallerin Stereo Seçimli Sentezi | Hatice İlknur Doğan | BAP |
| Fizik | 14B03P3 | Kara delik uzaylarında vektör dalga ve Proca denklemlerinin değişkenlerine ayrılması | İbrahim Semiz | BAP |
| Moleküler Biyoloji ve Genetik | 114Z831 | Okratoksin A (Ota)'nın Ubikitin-Proteozom ve Otofaji Yolaklarına Olası Etkilerinin Ota Toksisitesi ve Karsinogenezindeki Rollerinin Araştırılması | İbrahim Yaman | TÜBİTAK |
| Psikoloji | 14B07SUP4 | A Psychophysical Investigation of Time Perception | İnci Ayhan | BAP |
| Felsefe | 16B02P1 | Applications of Plenitudinous Endurantism | İrem Kurtsal Steen | BAP |
| Batı Dilleri ve Edebiyatları | 17B04P6 | Bodies Unskinned | Işıl Baş | BAP |
| Batı Dilleri ve Edebiyatları | 17B04P3 | Performing the 16th Century Brain: Beyond Image and Text Inscriptions | Jameson Bradley Kısmet Bell | BAP |
| Dilbilim | 58000195 | Dissemination of Best Practices in Conference Interpreter Training Between EU and Non-EU Languages | Kate Ferguson | Avrupa Birliği |
| Dilbilim | 58000216 | Quality Assurance - European Masters in Conference Interpretation Consortium | Kate Ferguson | Avrupa Birliği |
| Felsefe | 15B02P2 | Reconstructing Natural Law: Hume, Rousseau, Kant, Hegel | Kenneth Robert Westpal | BAP |
| Felsefe | 17B02D2 | Normative Justification, Natural Law and Kant's Constructivism in Hegel's Moral Philosoph | Kenneth Robert Westpal | BAP |
| Batı Dilleri ve Edebiyatları | 17B04P4 | Ecopoetics, Dead Metaphors and Migratory Birds: The Bosphorus Passage of the European White Stork | Kim Luana Fortuny | BAP |
| Moleküler Biyoloji ve Genetik | 17B01P5 | SIK2 Üzerinde FGF2 Hedef Amino Asitlerin Belirlenmesi | Koyaş Bilge | BAP |
| Fizik | 58000243 | Enhancing Awareness of Female Labor Force for Agricultural System in A Changing Climate | Levent Kurnaz | Avrupa Birliği |
| Felsefe | 15B02P1 | Kant on Character, Virtue and Impossible Ideals | Lucas Thorpe | BAP |
| Felsefe | 114K348 | Concepts and Beliefs: From Perception to Action | Lucas Thorpe | TÜBİTAK |

| | | | | |
|-------------------------------|------------|--|-------------------------|----------------|
| Felsefe | 55000011 | Agency and Automy: Kant and The Normative Foundations of Republican Self-Government | Lucas Thorpe | Newton Fund |
| Fizik | 7384P | Investigation of the fluorescence dynamics of BODIPY molecules confined in polymer nano-fibers | Mehmet Naci İnci | BAP |
| Batı Dilleri ve Edebiyatları | 17B04P7 | Anti-aesthetics: A Study on the Sublime | Matthew Gumper | BAP |
| Fizik | 16B03D8 | Diffüzyon Katsayısının Fotoakustik Mikroskopla Ölçülmesi | Mehmet Burçin Ünlü | BAP |
| Fizik | 7126P | Multiscale Multimodality Imaging of Tumour Angiogenesis | Mehmet Burçin Ünlü | BAP |
| Fizik | 17B03P4 | İklim Değişikliğinin Fındık Verimliliğine Etkisi | Mehmet Levent Kurnaz | BAP |
| Fizik | 2,13E+35 | Kanser Patolojisi İçin Optik Cımbızlı Fotoakustik Mikroskop | Mehmet Naci İnci | TÜBİTAK |
| Dilbilim | 58000212 | The Sign Hub: Preserving, Researching and Fostering Linguistic, Historical and Cultural Heritage of European Deaf Signing Communities with an Integral Resource "İşaret Merkezi: Avrupa Sağır toplumlarının dilsel, tarihi ve kültürel mirasını entegre bir kaynak aracılığıyla korumak, araştırmak ve güçlendirmek" | Meltem Kelepir | Avrupa Birliği |
| Fizik | 16B03P7 | Cosmological models and gravitational objects in modified theories of gravity | Mikhail Sheftel | BAP |
| Moleküler Biyoloji ve Genetik | | Anthracnose Resistance Gene Genotyping of Certification-Candidate Pure-Lines and BC1 Hybrid Lines in Common Bean Breeding | Müge Sayar | Diğer |
| Matematik | 115F156 | Kule Tabloları İle Schubert Polinomları | Müge Taşkın Aydın | TÜBİTAK |
| Moleküler Biyoloji ve Genetik | 17B01P7 | The role of pvChOMT gene in plant salt tolerance mechanism | Müge Türet | BAP |
| Sosyoloji | 6008P | Türkiyede Devletin Ekonomide Değişen Rolünün Güneydoğu Bölgesindeki Egemen Erkeklik Kimliklerine Etkisi | Nazan Üstündağ | BAP |
| Moleküler Biyoloji ve Genetik | 17B01P9 | Wnt/beta Katenin Sinyal İletim Yolağının Hedef Geni Olan BRİ3'ün RNA-Sekanslama Sonuçlarının Doğrulanması | Necla Birgül İyison | BAP |
| Moleküler Biyoloji ve Genetik | 116S627 | Fenilketonüri Hastalığının Genetik Mühendisliği Tekniği Olan Crispr/Cas9 Sistemi Kullanılarak Model Organizmada Tedavisi | Necla Birgül İyison | TÜBİTAK |
| Moleküler Biyoloji ve Genetik | 117Z274 | Nfatc3 Transkripsiyon Faktörünün Melanom Hücrelerindeki Hedef Genlerinin ve Rollerinin Tanımlanması | Neşet Cevdet Tolga Emre | TÜBİTAK |
| Moleküler Biyoloji ve Genetik | 17B01M2 | Transcriptomic and Proteomic Analysis of IRF4 Targets in Melanoma Cells | Neşet Cevdet Tolga Emre | BAP |
| Moleküler Biyoloji ve Genetik | 17B01P4 | IRF4'ün DNA Metillenmesi Üzerine Etkisinin Deri Kanseri Hücrelerinde İncelenmesi | Neşet Cevdet Tolga Emre | BAP |
| Moleküler Biyoloji ve Genetik | 14B01TUG 6 | ASC Zerrelerinin Taşıyıcı ve Aşı Olarak Geliştirilmesi | Nesrin Özören | BAP |

| | | | | |
|--------------------------------------|-------------|--|-----------------------------|---------------------------------|
| <i>Moleküler Biyoloji ve Genetik</i> | 115S075 | <i>Asc Zerre Teknolojisini Kullanarak Prototip Grip Aşısının Geliştirilmesi</i> | <i>Nesrin Özören</i> | <i>TÜBİTAK</i> |
| <i>Matematik</i> | 116F137 | <i>Üç Boyutlu Süperkütleçekim Kuramlarının Süpersimetrik Çözümleri</i> | <i>Nihat Sadık Değer</i> | <i>TÜBİTAK</i> |
| <i>Kimya</i> | 214Z094 | <i>Orta Sıcaklık Katı Oksit Yakıt Hücreleri (OS-KOYH) İçin Perovskit Esaslı Üstün Nitelikli Katotların Geliştirilmesi</i> | <i>Oktay Demircan</i> | <i>TÜBİTAK</i> |
| <i>Fizik</i> | 16B03P9 | <i>Renormalizasyon Gereken Basit Sistemlerin Matematiksel Yapısı</i> | <i>Osman Teoman Turgut</i> | <i>BAP</i> |
| <i>Fizik</i> | 6513P | <i>Isı Çekirdeği Tekniklerinin Renormalizasyon Problemlerine Uygulanması</i> | <i>Osman Teoman Turgut</i> | <i>BAP</i> |
| <i>Fizik</i> | 114F318 | <i>Nanoaygıtlarda Manyetik Baloncukların Manyetik Alan Ve/Veya Spin-Kutuplanmış Akım İle Etkileşimi</i> | <i>Özhan Özatay</i> | <i>TÜBİTAK</i> |
| <i>Fizik</i> | 16B03P5 | <i>Nano-Mıknatıslarda Anti-Vorteks Yapılarının Statik ve Dinamik Özelliklerinin Karakterizasyonu</i> | <i>Özhan Özatay</i> | <i>BAP</i> |
| <i>Fizik</i> | 6663M | <i>Time-Domain Measurements of Phase Change Memory Switching Characteristics and Investigation of the Drift Mechanisms for the Threshold Voltage and Reset Resistance Values</i> | <i>Özhan Özatay</i> | <i>BAP</i> |
| <i>Çeviribilim</i> | 7426P | <i>1928 Dil Devrimi Sonrası Türkçe'de Diliçi Çeviri</i> | <i>Özlem Berk Albachten</i> | <i>BAP</i> |
| <i>Batu Dilleri ve Edebiyatları</i> | 17B04P1 | <i>Maternal Ambivalence in Contemporary Women's Poetry</i> | <i>Özlem Görey Erdoğan</i> | <i>BAP</i> |
| <i>Tarih</i> | 07HB902 | <i>The Cambel-Cakirhan Residence in Arnavutkoy: Historical and Socio-Cultural Study of an Ottoman Seaside Mansion of the Early Nineteenth Century</i> | <i>Paolo Girardelli</i> | <i>BAP</i> |
| <i>Dilbilim</i> | 17B12SUP1 | <i>The Role of Working Memory in Sentence Processing</i> | <i>Pavel Logacev</i> | <i>BAP</i> |
| <i>Kimya</i> | 115R200 | <i>Boğaziçi Üniversitesi Ar-Ge Strateji Belgesi (Biyoteknoloji)</i> | <i>Rana Sanyal</i> | <i>TÜBİTAK</i> |
| <i>Kimya</i> | 16963 | <i>Multifunctional Dendrimers as Targetted Drug Delivery Systems</i> | <i>Rana Sanyal</i> | <i>Avrupa Birliği</i> |
| <i>Kimya</i> | 2012K120480 | <i>Yaşambilimleri İnsangücü Yetiştirme Programı</i> | <i>Rana Sanyal</i> | <i>Kalkınma Bakanlığı (DPT)</i> |
| <i>Kimya</i> | 115Z738 | <i>Keteniminyum Tuz Türevlerinin Reaktivitesi Üzerine Teorik Bir Çalışma</i> | <i>Şaron Çatak</i> | <i>TÜBİTAK</i> |
| <i>Kimya</i> | 16B05D3 | <i>Metiyoninin Enzimatik Degredasyonu-Reaksiyon Mekanizmasının Hesapsal İncelemesi</i> | <i>Şaron Çatak</i> | <i>BAP</i> |
| <i>Kimya</i> | 115Z863 | <i>Çevre için Nano-Malzemelerin Çok-Ölçekli Modellemesi: Su Ayırıştırmanın Geliştirilmesi</i> | <i>Şaron Çatak</i> | <i>TÜBİTAK</i> |
| <i>Kimya</i> | 114C099 | <i>Pentapeptitlerde Deamidasyon Tepkimesinin Hesapsal Yöntemlerle İncelenmesi</i> | <i>Şaron Çatak</i> | <i>TÜBİTAK</i> |
| <i>Kimya</i> | 116Z513 | <i>Asparajin Deamidasyonunun Bcl-xL Proteininin Yapısında ve İşlevinde Yarattığı Değişikliklerin Hücre Ölümüne Etkisi - Hesapsal Bir Çalışma</i> | <i>Şaron Çatak</i> | <i>TÜBİTAK</i> |

| | | | | |
|-------------------------------|-----------|---|--------------------------------|---------------------------------|
| Tarih | 16B09P3 | Tıbbi Metinler Dışında Bizans Yazılı Kaynaklarında İlaç ve Baharat Maddeleri | Şevki Koray Durak | BAP |
| Moleküler Biyoloji ve Genetik | 17B01P8 | The Role of Wnt Singling in Olfactory Neurogenesis | Stefan Herbert Fuss | BAP |
| Felsefe | 14B02P1 | Individuality | Stephen Horton Voss | BAP |
| Kimya | 16B05P9 | Axially Chiral 2-thioxo-quinazolin-4-ones: Synthesis, Investigation of Tautomerization, Antimicrobial Evaluation and Determination of Rotational Barriers | Şule Erol Günal | BAP |
| Fizik | 16B03P6 | LHC Verisinde E6 İzosinglet Kuarkların Aranması | Tonguç Rador | BAP |
| Kimya | 16B05P4 | Synthesis of Novel Biobased Chain Extenders Having Multiple Silica Binding Capability via Thiol-ene Chemistry and Their Usage in High Strength Polyisobutylene-Polurethane Nanocomposites | Turgut Nugay | BAP |
| Kimya | 53000249 | Antibiotic Release from Multilayer Amphiphilic Conetwork Contact Lenses | Turgut Nugay | ABD ile ortak araştırma projesi |
| Fizik | 6043D | Kentsel Ortamda Yüksek Enerjili Kozmik Işınlardan Gözlemlenebilirliği | Veysi Erkcan Özcan | BAP |
| Fizik | 16B03S10 | Boğaziçi Hızlandırıcı ve Parçacık Algıcı Laboratuvarı | Veysi Erkcan Özcan | BAP |
| Fizik | 1,16E+223 | Rf Dolaştırıcısı Ve Rf İletim Hattı Tasarımı, Benzetimi ve Üretimi | Veysi Erkcan Özcan | TÜBİTAK |
| Kimya | 117Z459 | İyonik Sıvıların Tepkime Seçiciliklerine ve Hızlarına Etkileri: Hesapsal Bir Yaklaşım | Viktorya Aviyente | TÜBİTAK |
| Kimya | 215Z399 | Sitotoksik Özellik Gösteren Topotecanın (TPT) (lakton/ karboksilat) Hücrede Bağlanma Mekanizmasının Aydınlatılması | Viktorya Aviyente | TÜBİTAK |
| Kimya | 16B05D8 | Benzoksazin Türevlerinin Katyonik Polimerizasyon Tepkimelerinin Kinetiğinin Modellenmesi | Viktorya Aviyente | BAP |
| Psikoloji | 116K384 | Görsel Bellek Sisteminde Uç Değerlerin İşlenmesi | Zeynep Ayşecan Boduroğlu Gököz | TÜBİTAK |
| Psikoloji | 16B07D1 | Collective Memory: Memory Representations of Public Events | Zeynep Ayşecan Boduroğlu Gököz | BAP |
| Türk Dili ve Edebiyatı | 115K608 | Osmanlı Kültür Tarihinde Servet-i Fünûn Dergisi | Zeynep Uysal Kılıç | TÜBİTAK |

HAZIRLAYAN

Adı ve Soyadı :Gülay Ofloğlu
Ünvanı :Fakülte Sekreteri
Telefonu :6600
İmza :



Adı Soyadı :Gülizar Al
Ünvanı :Bilgisayar İşletmeni
Telefonu :6517
İmza :



İÇ KONTROL GÜVENCE BEYANI

Harcama yetkilisi olarak yetkim dâhilinde; bu raporda yer alan bilgilerin güvenilir, tam ve doğru olduğunu beyan ederim.

Bu raporda açıklanan faaliyetler için idare bütçesinden harcama birimimize tahsis edilmiş kaynakların etkili, ekonomik ve verimli bir şekilde kullanıldığını, görev ve yetki alanım çerçevesinde iç kontrol sisteminin idari ve mali kararlar ile bunlara ilişkin işlemlerin yasallık ve düzenliliği hususunda yeterli güvenceyi sağladığını ve harcama birimimizde süreç kontrolünün etkin olarak uygulandığını bildiririm.

Bu güvence, harcama yetkilisi olarak sahip olduğum bilgi ve değerlendirmeler, iç kontroller, iç denetçi raporları ile Sayıştay raporları gibi bilgim dâhilindeki hususlara dayanmaktadır.²

Burada raporlanmayan, idarenin menfaatlerine zarar veren herhangi bir husus hakkında bilgim olmadığını beyan ederim.³ (15.02.2018)



Prof.Dr. Nilgün Işık
Fen-Edebiyat Fakültesi
Dekani

Yıl içinde harcama yetkilisi değişmişse "benden önceki harcama yetkilisi/yetkilerinden almış olduğum bilgiler" ibaresi eklenir.²

Harcama yetkilisinin herhangi bir çekincesi varsa bunlar liste olarak bu beyana eklenir ve beyanın bu çekincelerle birlikte dikkate alınması gerektiği belirtilir.³