



# Uygulamalı Bilimler Yüksekokulu

İdari Faaliyet Raporu

2016

# İÇİNDEKİLER

Sayfa No:

<b>A. MİSYON VE VİZYON</b> .....	<b>2</b>
A.1. VİZYON.....	2
A.2. MİSYON.....	2
<b>B. AMAÇ VE HEDEFLER</b> .....	<b>2</b>
<b>C. TEMEL POLİTİKA VE ÖNCELİKLER</b> .....	<b>4</b>
<b>D. YETKİ, GÖREV VE SORUMLULUKLAR</b> .....	<b>5</b>
<b>D.1. ÖRGÜT YAPISI (TEŞKİLAT ŞEMASI)</b> .....	<b>5</b>
D.1.1. Teşkilat Şemaları.....	5
D.1.1.1. Akademik Teşkilat Şeması.....	5
D.1.1.2. İdari Teşkilat Şeması.....	6
D.1.2. Yüksekokul Organları.....	6
D.1.2.1. Yüksekokul Müdürü - Harcama Yetkilisi.....	6
D.1.2.1.1. Atanması.....	6
D.1.2.1.2. Görev, Yetki ve Sorumlulukları.....	7
D.1.2.2. Yüksekokul Kurulu.....	7
D.1.2.2.1. Kuruluşu.....	7
D.1.2.2.2. Görevleri.....	7
D.1.2.3. Yüksekokul Yönetim Kurulu.....	8
D.1.2.3.1. Kuruluşu.....	8
D.1.2.3.2. Görevleri.....	8
D.1.2.4. Bölümler.....	9
D.1.2.4.1. Bölüm Başkanının Atanması.....	9
D.1.2.4.2. Görev, Yetki ve Sorumlulukları.....	9
D.1.2.5. Bölüm Kurulu.....	9
D.1.2.5.1. Görevi.....	10
D.1.2.6. Yüksekokul İdari Teşkilatı.....	10
D.1.2.6.1. Yüksekokul İdari Teşkilatı ve Görevleri.....	10
<b>D.2. İDARİ VE MALİ YÖNETİM</b> .....	<b>10</b>
D.2.1. Harcama Yetkilisinin Yetki ve Sorumlulukları.....	10
<b>D.3. İDARİ GÖREVLER</b> .....	<b>12</b>
<b>D.4. KURUL, KONSEY VE KOMİSYON ÜYELİKLERİ</b> .....	<b>13</b>
D.4.1. Üniversite İçi, Sürekli ve Geçici.....	13
D.4.2. İdari Görevler, Kurul, Konsey ve Komisyon Üyelikleri (Üniversite dışı, sürekli ve geçici).....	16
<b>E. BİRİME İLİŞKİN BİLGİLER</b> .....	<b>18</b>
<b>E.1. FİZİKSEL YAPI</b> .....	<b>18</b>
E.1.1. Eğitim Alanları, Derslikler.....	18
E.1.2. Sosyal Alanlar.....	19
E.1.2.1. Toplantı ve Konferans Salonları.....	19
E.1.3. Diğer Sosyal Alanlar.....	20

E.1.4. Hizmet Alanları .....	20
E.1.5. Ambar, Arşiv Alanları ve Atölyeler .....	21
<b>E.2. BİRİMİN TAŞINIRLARI.....</b>	<b>21</b>
E.2.1. Dayanıklı Taşınırılar .....	21
<b>E.3. BİLGİ VE TEKNOLOJİK KAYNAKLAR.....</b>	<b>25</b>
E.3.1. Yazılımlar .....	25
E.3.2. Donanım Altyapısı.....	25
E.3.3. Diğer Donanım Altyapısı .....	26
<b>E.4. İNSAN KAYNAKLARI.....</b>	<b>26</b>
E.4.1. Akademik Personel .....	27
E.4.1.1. Akademik Personelin Kadro ve İstihdam Şekli .....	27
E.4.1.2. Akademik Personelin Bölümlere Göre Dağılımı .....	27
E.4.1.3. Yabancı Uyruklu Akademik Personel .....	28
E.4.1.4. Engelli Akademik Personel.....	28
E.4.1.5. Akademik Personel Yurtdışı ve Yurtiçi Görevlendirmeleri .....	29
E.4.1.6. Başka Üniversitelerden Üniversitemizde Görevlendirilen Akademik Personel .....	34
E.4.1.7. Akademik Personelin Yaş İtibariyle Dağılımı.....	36
E.4.1.8. Akademik Personelin Hizmet Süreleri .....	36
E.4.1.9. Akademik Personelin Kadın-Erkek Dağılımı .....	37
E.4.2. İdari Personel .....	38
E.4.2.1. İdari Personel Kadroların Doluluk Oranına Göre Dağılım .....	38
E.4.2.2. İdari Personel Fili Duruma Göre.....	38
E.4.2.3. Engelli İdari Personel Hizmet Sınıflarına Göre .....	39
E.4.2.4. İdari Personelin Eğitim Durumu .....	39
E.4.2.5. İdari Personelin Hizmet Süreleri.....	40
E.4.2.6. İdari Personelin Yaş İtibariyle Dağılımı .....	40
E.4.2.7. İdari Personelin Kadın-Erkek Dağılımı.....	41
E.4.3. Sözleşmeli Personel.....	41
E.4.4. İşçiler.....	41
E.4.5. Personel Atanmasına/Ayrılmasına İlişkin Bilgiler .....	41
E.4.6. Diğer Hususlar .....	42
E.4.6.1. İş Başında Eğitim, Kurs, Seminer ve Hizmet İçi Eğitimlere Katılım .....	42
<b>F. SUNULAN HİZMETLER .....</b>	<b>43</b>
<b>F.1. EĞİTİM HİZMETLERİ .....</b>	<b>46</b>
F.1.1. Eğitim Programları.....	46
F.1.1.1. Lisans Programları .....	47
F.1.1.2. Lisansüstü Programları .....	48
F.1.1.3. Çift Anadal Programları.....	49
F.1.1.4. Yan Dal Programları .....	49
F.1.2. Öğrenci Sayıları .....	50
F.1.2.1. Sınıflara Göre Öğrenci Dağılımı .....	50
F.1.2.2. Lisansüstü Öğrenci Sayıları .....	52
F.1.2.3. Yabancı Dil Hazırlık Sınıfı Öğrenci Sayıları .....	53
F.1.2.4. Cinsiyete Göre Öğrenci Dağılımı .....	54
F.1.2.5. Engelli Öğrenci Sayıları .....	57
F.1.2.6. ÖSYM Tarafından Yerleştirilen ve Kayıt Yaptıran Öğrenci .....	57
F.1.2.7. Yabancı Uyruklu Öğrencilerin Geldikleri Ülke ve Programlar .....	58

F.1.2.8.	Açılan Ders Sayısı .....	62
F.1.2.9.	Özel, Değişim ve Erasmus Kapsamında Gelen/Giden .....	64
F.1.2.10.	Yatay Geçişle Yüksekokulumuza Gelen Öğrenci .....	66
F.1.2.11.	Dikey Geçişle Gelen Öğrenci .....	66
F.1.2.12.	Çift Anadal ve Yandal Programına Katılan Öğrenci .....	67
F.1.2.13.	Yaz Öğretimi Öğrencisi .....	67
F.1.2.14.	Yaz Öğretiminde Açılan Ders Sayısı .....	68
F.1.2.15.	Mezun Öğrenci Sayıları .....	68
F.1.2.16.	Ayrılan Öğrenci .....	70
F.1.2.17.	Lisans/Lisansüstü Başarı Oranı .....	72
F.1.2.18.	Ders Yüğü .....	73
<b>F.2.</b>	<b>ARAŞTIRMA ALANLARI .....</b>	<b>74</b>
<b>F.3.</b>	<b>LABORATUVAR HİZMETLERİ .....</b>	<b>75</b>
<b>F.4.</b>	<b>BİLGİSAYAR LABORATUVAR HİZMETLERİ .....</b>	<b>76</b>
<b>F.5.</b>	<b>SAĞLIK HİZMETLERİ .....</b>	<b>76</b>
<b>F.6.</b>	<b>İDARİ HİZMETLER .....</b>	<b>76</b>
<b>A.</b>	<b>MALİ BİLGİLER .....</b>	<b>83</b>
<b>A.1.</b>	<b>BÜTÇE UYGULAMA SONUÇLARI .....</b>	<b>83</b>
A.1.1.	Bütçe Giderleri .....	83
A.1.2.	Yıllara Göre Bütçe Ödeneklerinde Artış .....	83
<b>A.2.</b>	<b>TEMEL MALİ TABLOLARA İLİŞKİN AÇIKLAMALAR .....</b>	<b>84</b>
A.2.1.	2014 Yılı Bütçe Uygulama Sonuçları .....	84
<b>A.3.</b>	<b>MALİ DENETİM SONUÇLARI .....</b>	<b>84</b>
<b>B.</b>	<b>PERFORMANS BİLGİLERİ .....</b>	<b>85</b>
<b>B.1.</b>	<b>FAALİYET VE PROJE BİLGİLERİ .....</b>	<b>85</b>
B.1.1.	Faaliyet Bilgileri .....	85
B.1.1.1.	Yüksekokulumuz Tarafından Düzenlenen Toplantılar* .....	85
B.1.1.2.	Diğer Kuruluş Ve Diğer Üniversiteler Tarafından Düzenlenen Toplantılar .....	86
B.1.1.3.	Yayınlarla İlgili Faaliyet Bilgileri .....	87
B.1.1.3.1.	Bilimsel Yayınlar* .....	87
B.1.1.3.2.	Editörlük Ve Hakemlik Yapan Öğretim Üyesi Sayısı .....	87
B.1.1.4.	Doktora ve Yüksek Lisans Tezleri .....	90
B.1.1.5.	Hizmet, Bilim-Sanat, Teşvik ve Özendirme Ödülleri .....	96
B.1.2.	Üniversiteler ile Üniversitemiz Arasında Yapılan İkili Anlaşmalar .....	98
B.1.3.	Proje Bilgileri .....	101
<b>İRTİBAT:</b>	<b>.....</b>	<b>104</b>

## TABLOLAR

Sayfa No:

<b>Tablo 1: Yüksekokulumuz Bütçesi ile Oluşturulan Eğitim Alanlarına Göre Kapasite Dağılımı.....</b>	<b>19</b>
<b>Tablo 2: Yüksekokulumuz Bünyesinde Bulunan Eğitim ve Toplantı Salonlarının Bölüm Bazında Göre Dağılımı .....</b>	<b>19</b>
<b>Tablo 3: Yüksekokulumuz Hizmet Alanlarının Akademik/İdari Personele Göre Dağılımı.....</b>	<b>20</b>
<b>Tablo 4: Yüksekokulumuz Bünyesinde Bulunan Dayanıklı Taşınırın I. Ve II. Düzey Koduna Göre Dağılım ...</b>	<b>22</b>
<b>Tablo 5: Donanım Altyapısının Kullanım Amacına Göre Dağılımı .....</b>	<b>25</b>
<b>Tablo 6: Diğer Donanım Altyapısının Kullanım Amacına Göre Dağılımı .....</b>	<b>26</b>
<b>Tablo 7: Akademik Personelin Kadro ve İstidam Şekline Göre Dağılımı .....</b>	<b>27</b>
<b>Tablo 8: Akademik Personelin Fili Durumuna Göre Dağılımı.....</b>	<b>28</b>
<b>Tablo 9: Yabancı Uyruklu Akademik Personelin Kadrolara Göre Dağılımı.....</b>	<b>28</b>
<b>Tablo 10: Engelli Akademik Personelin Ünvanlarına Göre Dağılımı .....</b>	<b>28</b>
<b>Tablo 11: 2547 Sayılı Kanunun 39. Maddesine Göre Birimizden Yurtdışında ve Yurtiçinde Görevlendirilen Akademik Personelin Dağılımı.....</b>	<b>29</b>
<b>Tablo 12: Akademik Personelin 2547 sayılı Kanunun 40. maddesinin (a), (b), (c) ve (d) bentlerine ve Bölümlerine Göre Görevlendirilmelerin Dağılımı .....</b>	<b>31</b>
<b>Tablo 13: Akademik Personelin 2547 sayılı Kanunun 40. maddesinin (a), (b), (c) ve (d) bentlerine Göre Görevlendirilmelerin Ünvanlarına Göre Sayısal Dağılımı .....</b>	<b>33</b>
<b>Tablo 14: Akademik Personelin 4691 sayılı Kanunun Göre Görevlendirilmelerin Ünvanlarına Göre Sayısal Dağılımı .....</b>	<b>33</b>
<b>Tablo 15: 2547 Sayılı Kanunun 31. Maddesine Göre Ders Saati Ücretli Görevlendirilen Akademik Personelin Bölümlere Göre Dağılımı .....</b>	<b>34</b>
<b>Tablo 16: 2547 Sayılı Kanunun 40. Maddesi (a) Bendine Göre Yüksekokulumuzda Görev Alan Öğretim Elemanlarının Dağılımı.....</b>	<b>35</b>
<b>Tablo 17: Akademik Personelin Yaş İtibariyle Kadrolara Göre Dağılımı .....</b>	<b>36</b>
<b>Tablo 18: Akademik Personelin Hizmet Sürelerine Göre Dağılımı .....</b>	<b>37</b>
<b>Tablo 19: Akademik Personelin Kadrosuna Göre Kadın-Erkek Dağılımı .....</b>	<b>37</b>
<b>Tablo 20: İdari Personel Kadrolarının Doluluk Oranına Göre Dağılımı .....</b>	<b>38</b>
<b>Tablo 21: İdari Personelin Fili Durumuna Göre Dağılımı .....</b>	<b>38</b>
<b>Tablo 22: İdari Personelin Eğitim Durumuna Göre Dağılımı.....</b>	<b>39</b>
<b>Tablo 23: İdari Personelin Hizmet Sürelerine Göre Dağılımı.....</b>	<b>40</b>
<b>Tablo 24: İdari Personelin Yaş İtibariyle Dağılımı .....</b>	<b>40</b>
<b>Tablo 25: İdari Personelin Kadın-Erkek Dağılımı .....</b>	<b>41</b>
<b>Tablo 26: Personel Atanmasına/Ayrılmasını İlişkin Bilgiler.....</b>	<b>41</b>
<b>Tablo 27: Yüksekokulumuz Bölümlerine Göre Lisans Programlarının Dağılımı .....</b>	<b>47</b>
<b>Tablo 28: Yüksekokulumuz Bölümlerinin Sosyal Bilimler Enstitüsü Bünyesinde Yürüttüğü Lisansüstü Programlarının Tezli/Tezsiz Olarak Dağılımı .....</b>	<b>48</b>
<b>Tablo 29: Yüksekokulumuz Çift Anadal Programları.....</b>	<b>49</b>
<b>Tablo 30: Yan Dal Programları .....</b>	<b>49</b>
<b>Tablo 31: Sınıflara Göre Öğrenci Dağılımı*.....</b>	<b>50</b>
<b>Tablo 32: Lisansüstü Öğrenci Sayılarının Dağılımı .....</b>	<b>52</b>
<b>Tablo 33: Yabancı Dil Hazırlık Sınıfı Öğrenci Sayılarının Sınıflara Göre Dağılımı .....</b>	<b>53</b>
<b>Tablo 34: 2015-2016 Eğitim Öğretim Yılı II. Dönem, Yüksekokulumuz Lisans/Lisansüstü Programlarına Göre Kız / Erkek Öğrenci Dağılımı .....</b>	<b>54</b>
<b>Tablo 35: 2016-2017 Eğitim Öğretim Yılı I. Dönem, Yüksekokulumuz Lisans/Lisansüstü Programlarına Göre Kız / Erkek Öğrenci Dağılımı .....</b>	<b>56</b>
<b>Tablo 36: ÖSYM Tarafından Yerleştirilen ve Kayıt Yaptıran Öğrenci Sayısı .....</b>	<b>57</b>

<b>Tablo 37: : Yabancı Uyruklu Öğrencilerin Geldikleri Ülke Ve Programlara ve Akademik Yılı Dönemlerine Göre Dağılımı</b> .....	<b>58</b>
<b>Tablo 38: : Yabancı Uyruklu Öğrencilerin Geldikleri Ülke Ve Programlara ve Akademik Yılı Dönemlerine Göre Dağılımı</b> .....	<b>61</b>
<b>Tablo 39: Açılan Ders Dağılımları</b> .....	<b>63</b>
<b>Tablo 40: Özel, Değişim ve Erasmus Kapsamında “Gelen” Öğrenci Sayısının Programlara Göre Dağılımı</b> .....	<b>64</b>
<b>Tablo 41: Özel, Değişim ve Erasmus Kapsamında “Giden” Öğrenci Sayısının Programlara Göre Dağılımı</b> .....	<b>65</b>
<b>Tablo 42: Yatay Geçişle Yüksekokulumuza Gelen Öğrenci Sayısının Programlara Göre Dağılımı</b> .....	<b>66</b>
<b>Tablo 43: Dikey Geçişle Yüksekokulumuza Gelen Öğrenci Sayısının Programlara Göre Dağılımı</b> .....	<b>66</b>
<b>Tablo 44: Çift Anadal ve Yandal Programına Katılan Öğrenci Sayısına Göre Dağılımı</b> .....	<b>67</b>
<b>Tablo 45: Yaz Öğretimi Öğrenci Sayısına Göre Dağılımı</b> .....	<b>67</b>
<b>Tablo 46: Yaz Öğretiminde Açılan Ders Dağılımları</b> .....	<b>68</b>
<b>Tablo 47: Mezun Öğrenci Sayısına Göre Dağılımı</b> .....	<b>69</b>
<b>Tablo 48: Yüksekokul ve Sosyal Bilimler Enstitüsü Bünyesindeki Programlardan Ayrılan Öğrenci Sayısına Göre Dağılımı</b> .....	<b>70</b>
<b>Tablo 49: Programlara Göre Başarı Oranı Dağılımı</b> .....	<b>72</b>
<b>Tablo 50: Programlara Göre Ders Yüğü Dağılımı</b> .....	<b>73</b>
<b>Tablo 51: Yüksekokul Bünyesindeki Laboratuvarlar</b> .....	<b>76</b>
<b>Tablo 52: 2016 Yılı Ödenek ve Gerçekleşme (Ekonomik Sınıflandırma)</b> .....	<b>83</b>
<b>Tablo 53: Yıllara Göre Bütçe Ödeneklerindeki Artışın Dağılımı</b> .....	<b>83</b>
<b>Tablo 54: 2016 Yılı Bütçesi Uygulama Sonuçlarının Ekonomik Sınıflara Göre Dağılımı</b> .....	<b>84</b>
<b>Tablo 55: Akademik/İdari Personelin Yüksekokulumuz Tarafından Düzenlenen Toplantılara Katılımlarına Göre Dağılımı</b> .....	<b>85</b>
<b>Tablo 56: Akademik/İdari Personelin Diğer Kuruluş ve Diğer Üniversiteler Tarafından Düzenlenen Toplantılara Katılımlarına Göre Dağılımı</b> .....	<b>86</b>
<b>Tablo 57: Bilimsel Yayınlar Göre Dağılım</b> .....	<b>87</b>
<b>Tablo 58: Dergilerde Editörlük</b> .....	<b>87</b>
<b>Tablo 59: Yayınlarda Editörlük</b> .....	<b>90</b>
<b>Tablo 60: Yüksekokulumuz Bölümlerinin Sosyal Bilimler Entitüsü Bünyesinde Yürüttüğü Lisansüstü Tezler</b> ...	<b>90</b>
<b>Tablo 61: Hizmet, Bilim-Sanat, Teşvik Ve Özendirme Ödüllerine Göre Dağılımı</b> .....	<b>96</b>
<b>Tablo 62: Üniversiteler ile Üniversitemiz Arasında Yapılan İkili Anlaşmalara Göre Dağılımı</b> .....	<b>98</b>
<b>Tablo 63: Yüksekokul Bazında Desteklenen Projelerin Yürütücüsüne ve Türüne Göre Dağılımı</b> .....	<b>101</b>

## GRAFİKLER

Sayfa No:

<b>Grafik 1: İdari Personelin Eğitim Durumunun Yüzde Dağılımı .....</b>	<b>39</b>
<b>Grafik 2 : 2012-2013 Eğitim Öğretim Yılı II. Dönem, Lisans Öğrencilerinin Sınıflara Göre Yüzde Dağılımı .....</b>	<b>51</b>
<b>Grafik 3 : 2013-2014 Eğitim Öğretim Yılı I. Dönem, Lisans Öğrencilerinin Sınıflara Göre Yüzde Dağılımı .....</b>	<b>51</b>
<b>Grafik 4: 2012-2013 Eğitim Öğretim Yılı II. Dönem, Yüksekokulumuz Yabancı Dil Hazırlık Sınıfı (Lisans Programında) Öğrencilerinin Toplamının Kız/Erkek Öğrenci Oranları.....</b>	<b>53</b>
<b>Grafik 5: 2013-2014 Eğitim Öğretim Yılı I. Dönem Yüksekokulumuz Yabancı Dil Hazırlık Sınıfı (Lisans Programında) Öğrencilerinin Toplamının Kız/Erkek Öğrenci Oranları.....</b>	<b>54</b>
<b>Grafik 6: 2012-2013 Eğitim Öğretim Yılı II. Dönem Lisans Öğrencilerinin Kız/Erkek Öğrenci Oranları .....</b>	<b>55</b>
<b>Grafik 7: 2012-2013 Eğitim Öğretim Yılı II. Dönem, Yüksek Lisans Öğrencilerinin Kız/Erkek Öğrenci Oranları .....</b>	<b>55</b>
<b>Grafik 8: 2013-2014 Eğitim Öğretim Yılı I. Dönem, Lisans Öğrencilerinin Kız/Erkek Öğrenci Oranları .....</b>	<b>56</b>
<b>Grafik 9: 2013-2014 Eğitim Öğretim Yılı I. Dönem, Yüksek Lisans Öğrencilerinin Kız/Erkek Öğrenci Oranları .</b>	<b>56</b>
<b>Grafik 10: 2012-2013 Eğitim Öğretim Yılı II. Döneminde, Yabancı Uyruklu Öğrencilerin Geldikleri Ülkelere Göre Dağılımı .....</b>	<b>60</b>
<b>Grafik 11 : 2013-2014 Eğitim Öğretim Yılı I. Döneminde, Yabancı Uyruklu Öğrencilerin Geldikleri Ülkelere Göre Dağılımı .....</b>	<b>60</b>
<b>Grafik 12: 2013-2014 Eğitim Öğretim Yılı I. Dönem, Lisans Üstü Yabancı Uyruklu Öğrencilerin Geldikleri Ülkelere Göre Dağılımı .....</b>	<b>62</b>
<b>Grafik 13: 2013-2014 Eğitim Öğretim Yılı I. Dönem, Lisans Üstü Yabancı Uyruklu Öğrencilerin Geldikleri Ülkelere Göre Dağılımı .....</b>	<b>62</b>
<b>Grafik 14: Yüksekokulumuzdan Mezun Olan Öğrencilerin Başarılarına Göre Yüzde Dağılımı .....</b>	<b>69</b>

## ŞEMALAR

Sayfa No:

<b>Şema 1: Akademik Teşkilat Şeması .....</b>	<b>5</b>
<b>Şema 2: İdari Teşkilat Şeması .....</b>	<b>6</b>
<b>Şema 3: Uygulamalı Bilimler Yüksekokul Müdürlüğü İş Akış Süreci .....</b>	<b>77</b>
<b>Şema 4: Doğrudan Temin Usulü İle Yapılacak Alım İşlemleri Süreç Akış Şeması .....</b>	<b>81</b>
<b>Şema 5: Uzman Ataması İş Akış Şeması .....</b>	<b>82</b>

## EKLER

Sayfa No:

<b>Ek 1: Yüksekokulumuz tarafından düzenlenen etkinliklerin detaylı bilgileri ekte yer almaktadır .....</b>	<b>98</b>
<b>Ek 2: Birimlerimizin yayınlarla ilgili metinsel dökümü ekte yer almaktadır.....</b>	<b>107</b>

1995 yılında kurulan Uygulamalı Bilimler Yüksekokulu, Turizm İşletmeciliği, Uluslararası Ticaret ve Yönetim Bilişim Sistemleri alanlarında lisans dereceleri vermekte olup 2003 yılından beri ilgili alanlarda yüksek lisans programları da yürütmektedir. 2013-2014 akademik yılı I. döneminden itibaren Yönetim Bilişim Sistemleri alanında ilk doktora programına başlanmıştır.

Uygulamalı Bilimler Yüksekokulu, hızla değişen dünyada, akademik ve mesleki altyapıya sahip, yenilikçi, öz değerlerini iyi tanıyan, farklı düşüncelere saygılı, toplumsal sorumluluklarını bilen bireyler yetiştirmeyi amaçlamaktadır. Bölümlerimizde çok disiplinli eğitim, işletme, ekonomi, mühendislik, turizm, matematik, hukuk gibi farklı disiplinlerden gelen nitelikli öğretim kadrosu ile verilmektedir.

Yüksekokulumuz, paydaşlarıyla iletişim içinde bilimsel araştırma, eğitim ve topluma hizmet hedeflerini, Üniversitemizin katılımcı ve şeffaf kurum kültürüyle uyumlu olarak öğretim elemanlarının ve öğrencilerinin ilgili konularda yönetim süreçlerine katılmalarını, akademik, idari ve mali karar süreçlerinde kurul ve komisyonlardan yararlanarak gerçekleştirmeyi benimsemektedir.

**Prof. Dr. Arzu TEKTAŞ**  
**Müdür**



# I. GENEL BİLGİLER

---

## A. MİSYON VE VİZYON

---

### A.1. Vizyon

Uluslararasılaşma, inovasyon, sürdürülebilirlik ve akademik mükemmeliyetçilik anlayışıyla disiplinlerarası lisans ve lisansüstü eğitim ve bilimsel araştırmaları geliştirerek sürdürmektir.

### A.2. Misyon

Yüksekokulun misyonu,

- Dünyadaki bilimsel gelişmeleri takip ederek mevcut bilgiyi geliştirmek, yeni bilgi üretmek ve yaygınlaştırmak;
- Transdisipliner araştırma yaklaşımı ile yeni bilgi ve kuram üreterek yayın ve araştırma performansını geliştirmek;
- Disiplinlerarası lisans ve lisansüstü eğitimdeki etkin ve öncü konumu sürdürmek;
- Analitik düşünen, sorgulayan, yaratıcı, yeniliğe ve değişime açık, çözüm üreten, etik değerlerin bilincinde ilkeli bireyler yetiştirmek;
- Paydaşlarıyla yapıcı, verimli ve uzun soluklu işbirlikleri geliştirmektir.

## B. AMAÇ VE HEDEFLER

---

Yüksekokul'un vizyon, misyon ve temel değerleri ışığında, 25.02.2014 tarih ve 2014/02 sayılı Yükseköğretim Kurulu'nun onayıyla toplam dört stratejik amaç başlığı belirlenmiştir.

Stratejik Amaçlar	Stratejik Hedefler
<b>Stratejik Amaç -1</b> <b>Lisans eğitiminde disiplinlerarası yenilikçi yaklaşım</b>	Hedef 1- Akademik kadronun seçkin niteliğini sürdürmek
	Hedef 2- Ders programlarındaki disiplinlerarası yapıyı koruyarak teorik bazı güçlü, güncel araştırma ve uygulamalarla desteklenmiş dersler sunmak
	Hedef 3- Öğrenci kalitesini arttırmak ve verilen eğitime uyumlu hale getirmek için YGS yerine LYS ile öğrenci almak
	Hedef 4-Eğitimde kalite güvence uygulamalarını sürdürmek ve geliştirmek
	Hedef 5- Kaliteli eğitim/öğretim ortamını desteklemek amacıyla fiziksel ve teknolojik altyapıyı sürekli geliştirmek
	Hedef 6- Uluslararası değişim programlarını sürdürülebilir kılmak ve geliştirmek
	Hedef 7-Öğrencilerin ve bölümlerin diğer fakültelerle entegrasyonunu ve işbirliğini kuvvetlendirmek
	Hedef 8- Öğrencilerle iletişimi üst düzeyde tutmak ve geribildirimleri değerlendirmek
<b>Stratejik Amaç -2</b> <b>Lisansüstü eğitim faaliyetlerini geliştirmek</b>	Hedef 1- Yeni doktora programları açmak
	Hedef 2- Bölümlerimiz arasında sinerji yaratabilecek ortak lisansüstü programlar geliştirmek
	Hedef 3- Diğer fakültelerden bölümlerle ortak disiplinlerarası lisansüstü programlar açmak
	Hedef 4- Öğrencilerle iletişimi üst düzeyde tutmak ve geribildirimleri değerlendirmek
	Hedef 5 -Yurtiçi ve yurtdışı üniversitelerle işbirliklerini artırmak

<b>Stratejik Amaç -3</b> <b>Akademik Araştırma ve</b> <b>Çalışmaların Yürütülmesi</b>	Hedef 1- Bilimsel toplantılara katılımı desteklemek
	Hedef 2- Bilimsel toplantıların düzenlenmesini desteklemek
	Hedef 3- Bilimsel araştırma, çalışma ve işbirliği faaliyetlerini desteklemek
	Hedef 4- Akademisyen değişim programlarını desteklemek
	Hedef 5- Araştırma ortamını iyileştirmek
<b>Stratejik Amaç - 4</b> <b>Paydaşlarla İlişkiler</b>	Hedef 1- Paydaşlarla ilgili güncel bilgi edinmek ve iletişim içinde olmak
	Hedef 2-Paydaşlarla katılımcı yaklaşımli ve verimli işbirlikleri geliştirmek
	Hedef 3- Öğrencilerin gönüllü sosyal sorumluluk projelerini desteklemek, yol göstermek ve sürdürülebilirlik ilkesini benimsemelerini sağlamak

## C. TEMEL POLİTİKA VE ÖNCELİKLER

Uygulamalı Bilimler Yüksekokulu Boğaziçi Üniversitesi'nin temel politika ve önceliklerini benimsemekte olup, paydaşlarıyla iletişimi sürdürerek bilim üretme, eğitim, araştırma, topluma hizmet fonksiyonlarını gerçekleştirmek için sürekli gelişimi amaç edinmiştir. Yüksekokul, Üniversitenin katılımcı ve şeffaf kurum kültürüyle uyumlu olarak öğretim elemanlarının yönetime katılımlarını, karar süreçlerinde komisyon ve kurullardan yararlanmayı, ilgili konularda öğrenci katılımını desteklemektedir.

## D. YETKİ, GÖREV VE SORUMLULUKLAR

Boğaziçi Üniversitesi'ne bağlı olarak Uygulamalı Bilimler Yüksekokulu; Milli Eğitim Bakanlığı'nın 17/10/1995 tarihli ve 28391 sayılı yazısı üzerine, 28/03/1983 tarihli ve 2809 sayılı Kanununun ek 30 uncu maddesine göre, 14/11/1995 tarih ve 95/7515 sayılı Bakanlar Kurulu Kararı ile kurulması kararlaştırılmıştır.

### D.1. Örgüt Yapısı (Teşkilat Şeması)

İdari işlerin yürütülmesi ve akademik faaliyetlerin gerçekleştirilmesinde

- Dikey ve yatay iletişim kanalları kullanılmakta,
- Yüksekokulumuz 2547'de tanımlanan organizasyon yapısında yer alan Kurullar aktif olarak çalışmakta,
- Öğrenciler, Öğrenci Temsilci Kurulu aracılığı ile organizasyon yapısı içinde aktif olarak yer almaktadır.

#### D.1.1. Teşkilat Şemaları

##### D.1.1.1. Akademik Teşkilat Şeması

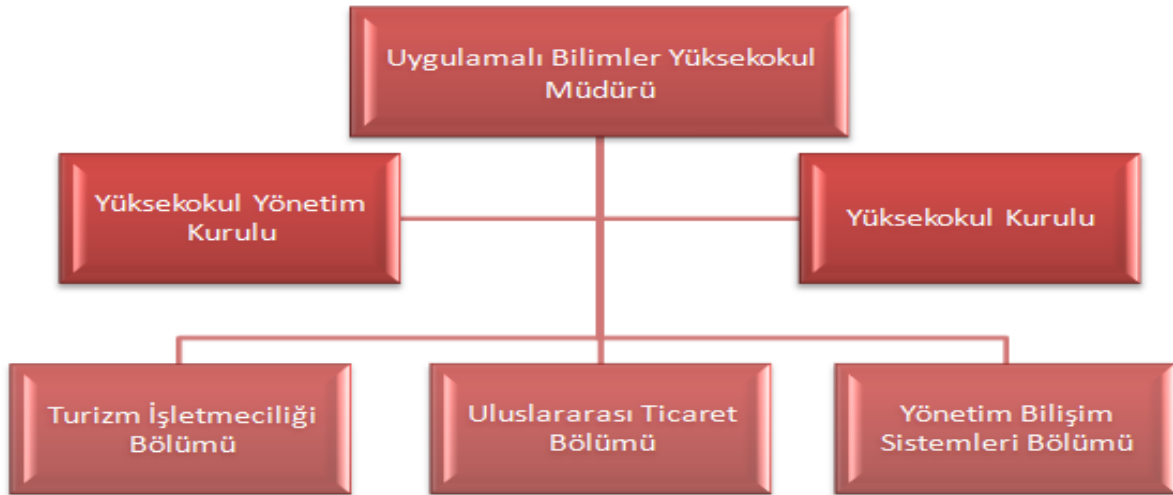

Şema 1: Akademik Teşkilat Şeması

### D.1.1.2. İdari Teşkilat Şeması

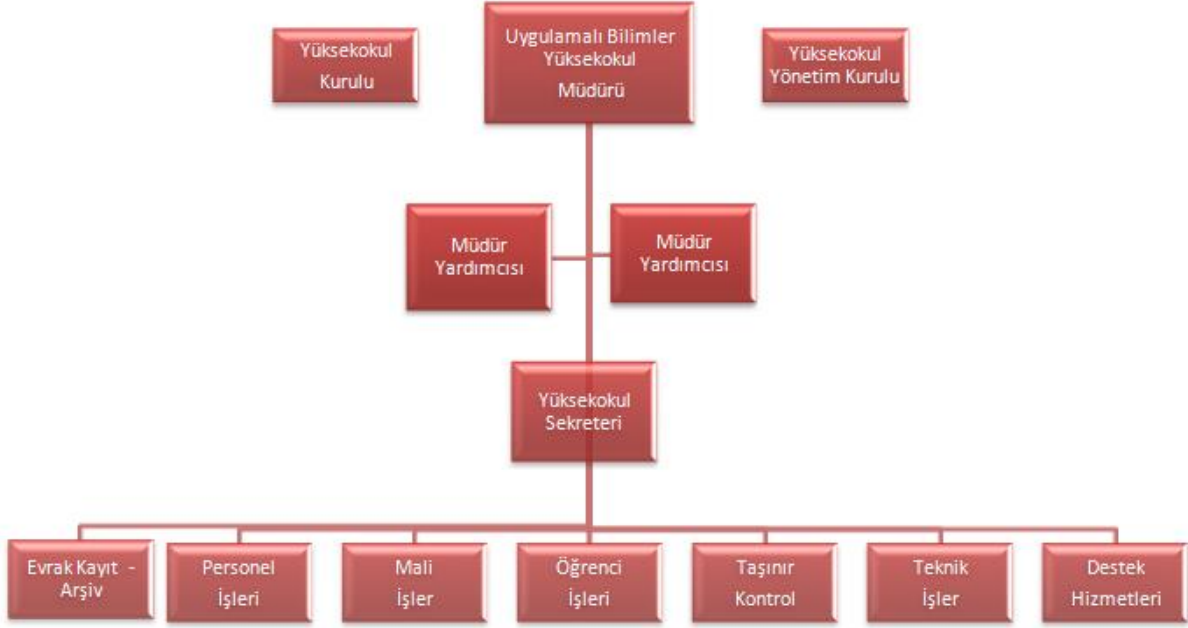

Şema 2: İdari Teşkilat Şeması

### D.1.2. Yükseköğretim Kurumu Organları

2547 Sayılı Yükseköğretim Kanununun 20. maddesinin a fıkrası gereğince; Yükseköğretim Kurumunun organları, yükseköğretim kurumu müdürü, yükseköğretim kurulu ve yükseköğretim yönetim kuruludur.

#### D.1.2.1. Yükseköğretim Kurumu Müdürü - Harcama Yetkilisi

##### D.1.2.1.1. Atanması

Yükseköğretim Kurumunun tam zamanlı öğretim elemanlarının katılımıyla oluşan Genel Kurul'da yapılan seçimle belirlenen aday Rektörlüğe önerilir. Müdürün atanması rektör onayı ile gerçekleşir. Süresi biten müdür tekrar atanabilir.

### **D.1.2.1.2. Görev, Yetki ve Sorumlulukları**

Yüksekokul müdürü, 2547 Sayılı Yükseköğretim Kanununun 20. maddesinin b fıkrası gereğince aşağıdaki görevleri yerine getirir.

- a. Yüksekokul kuruluna başkanlık etmek, yüksekokul kurullarının kararlarını uygulamak ve yüksekokul birimleri arasında düzenli çalışmayı sağlamak
- b. Her öğretim yılı sonunda ve istendiğinde yüksekokulun genel durumu ve işleyişi hakkında rektöre rapor vermek
- c. Yüksekokulun ödenek, kadro ihtiyaçlarını gerekçesiyle birlikte rektörlüğe bildirmek. Yüksekokul bütçesiyle ilgili öneriyi yüksekokul yönetim kurulunun da görüşünü aldıktan sonra rektörlüğe sunmak
- d. Yüksekokulun birimleri ve her düzeydeki personeli üzerinde genel gözetim ve denetim görevlerini yapmak
- e. 2547 Sayılı Yükseköğretim Kanunu ve ilgili yönetmeliklerde verilen diğer görevleri yapmak.

Yüksekokul müdürü yüksekokulun ve bağlı birimlerinin öğretim kapasitesinin rasyonel bir şekilde kullanılmasında ve geliştirilmesinde, gerektiği zaman güvenlik önlemlerinin alınmasında, öğrencilere gerekli sosyal hizmetlerin sağlanmasında, eğitim - öğretim, bilimsel araştırma ve yayın faaliyetlerinin düzenli bir şekilde yürütülmesinde, bütün faaliyetlerin gözetim ve denetiminin yapılmasında, takip ve kontrol edilmesinde ve sonuçlarının alınmasında rektöre karşı birinci derecede sorumludur.

### **D.1.2.2. Yüksekokul Kurulu**

#### **D.1.2.2.1. Kuruluşu**

Yüksekokul Kurulu, 2547 Sayılı Yükseköğretim Kanununun 20. maddesinin c fıkrası gereğince; Müdürün başkanlığında, müdür yardımcıları ve yüksekokulu oluşturan bölüm veya anabilim dalı başkanlarından oluşur.

#### **D.1.2.2.2. Görevleri**

Yüksekokul Kurulu, 2547 Sayılı Yükseköğretim Kanununun 20. maddesinin e fıkrası gereğince, akademik bir organ olup aşağıdaki görevleri yapar:

- a. Yüksekokulun eğitim-öğretim ve yayın faaliyetleri ve bu faaliyetlerle ilgili esasları, plan, program ve eğitim-öğretim takvimini kararlaştırmak
- b. Yüksekokul yönetim kuruluna üye seçmek
- c. Kanun ve yönetmeliklerle verilen diğer görevleri yapmak.

*Yüksekokul Kurulu;*

31.12.2016 tarihinde aşağıdaki üyelerden oluşmaktadır.

Prof. Dr. Arzu TEKTAŞ	Müdür	Başkan
Prof. Dr. Zuhale TANRIKULU*	Müdür Yardımcısı	Üye
Doç. Dr. Dilek ÜNALAN	Müdür Yardımcısı	Üye
Prof. Dr. Maria Dolores ALVAREZ	Turizm İşletmeciliği Bölüm Başkanı	Üye
Doç. Dr. Özlem ÖKTEM	Uluslararası Ticaret Bölüm Başkanı	Üye
Prof. Dr. Birgül KUTLU BAYRAKTAR	Yönetim Bilişim Sistemleri Bölüm Başkanı	Üye
Sevin KÖKSAL	Yüksekokul Sekreteri	Raportör

\* 2016 Mali yılı içerisinde, Doç. Dr. Sona Mardikyan tarafından yürütülen Müdür Yardımcılığı'na 15.01.2016 tarihinden itibaren Prof. Dr. Zuhale Tanrikulu atanmıştır.

### **D.1.2.3. Yüksekokul Yönetim Kurulu**

#### **D.1.2.3.1. Kuruluşu**

Yüksekokul Yönetim Kurulu, 2547 Sayılı Yükseköğretim Kanununun 20. maddesinin d fıkrası gereğince; müdürün başkanlığında, müdür yardımcıları ile müdürce gösterilecek altı aday arasından yüksekokul kurulu tarafından üç yıl için seçilecek üç öğretim üyesinden oluşur.

Yüksekokul Yönetim Kurulu müdürün çağırısı üzerine toplanır.

Yönetim Kurulu gerekli gördüğü hallerde geçici çalışma grupları, eğitim - öğretim koordinatörlükleri kurabilir ve bunların görevlerini düzenler.

#### **D.1.2.3.2. Görevleri**

Yüksekokul Yönetim Kurulu, 2547 Sayılı Yükseköğretim Kanununun 20. maddesinin e fıkrası gereğince, idari faaliyetlerde müdüre yardımcı bir organ olup aşağıdaki görevleri yapar:

- Yüksekokul Kurulu ile tespit ettiği esasların uygulanmasında Yüksekokul müdürüne yardım etmek
- Yüksekokulün eğitim-öğretim plan ve programları ile takvimin uygulanmasını sağlamak
- Yüksekokulün yatırım, program ve bütçe tasarısını hazırlamak
- Yüksekokul müdürünün yüksekokul yönetimi ile ilgili getireceği işlerde karar almak
- Öğrencilerin kabulü, ders intibakları, mezuniyetleri vb. eğitim öğretim işlemleri hakkında karar vermek
- Kanun ve yönetmeliklerle verilen diğer görevleri yapmak.

### Yönetim Kurulu;

31.12.2016 tarihi itibariyle aşağıdaki üyelere oluşmaktadır.

Prof. Dr. Arzu TEKTAŞ	Müdür	Başkan
Prof. Dr. Zuhale TANRIKULU*	Müdür Yardımcısı	Üye
Doç. Dr. Dilek ÜNALAN	Müdür Yardımcısı	Üye
Doç. Dr. Bertan BADUR**	Seçilmiş Üye	Üye
Doç. Dr. Gözde ERHAN ÜNAL	Seçilmiş Üye	Üye
Yrd. Doç. Dr. Aysa İpek ERDOĞAN	Seçilmiş Üye	Üye
Sevin KÖKSAL	Yükseköğretim Sekreteri	Raportör

\* 2016 Mali yılı içerisinde, Doç. Dr. Sona Mardikyan tarafından yürütülen Müdür Yardımcılığı'na 15.01.2016 tarihinden itibaren Prof. Dr. Zuhale Tanrikulu atanmıştır.

\*\*2016 Mali yılı içerisinde, Prof. Dr. Zuhale Tanrikulu tarafından yürütülen Yönetim Kurulu Üyeliği'ne 15.01.2016 tarihinden itibaren Doç. Dr. Bertan Badur atanmıştır.

### D.1.2.4. Bölümler

Yükseköğretim bölümleri, yükseköğretilerin amaç, kapsam ve nitelik yönünden bir bütün oluşturan ve lisans düzeyini de içeren en az bir eğitim-öğretim ve bilim dalında araştırma ve uygulama yapan birimlerdir.

#### D.1.2.4.1. Bölüm Başkanının Atanması

Bölüm başkanı, ilgili bölümün görüşü doğrultusunda müdürün önerisi üzerine rektörce atanır.

#### D.1.2.4.2. Görev, Yetki ve Sorumlulukları

Yükseköğretim Kurulu 2547 Sayılı Yükseköğretim Kanununun 21. maddesinin gereğince; bölüm başkanı, bölümün her düzeydeki eğitim-öğretim ve araştırmalarından ve bölümle ilgili her türlü faaliyetin düzenli ve verimli olarak yürütülmesinde kaynakların etkili bir biçimde kullanılmasını sağlamaktan sorumludur.

Bölüm başkanı, yükseköğretim kuruluna katılır ve bölümü temsil eder. Bölümde görevli öğretim elemanlarının görevlerini yapmaları bölüm başkanı tarafından izlenir ve denetlenir.

### D.1.2.5. Bölüm Kurulu

Bölüm Kurulu, bölüm başkanının başkanlığında o bölümdeki tam zamanlı öğretim üyeleri ile öğretim görevlilerinden oluşur.



### **D.1.2.5.1. Görevi**

Bölüm kurulu, bölümün eğitim-öğretim uygulama ve araştırma faaliyetlerinin hazırlanması, araç, gereç ve fiziksel imkânlarından en etkin biçimde yararlanmak için gerekli planların oluşturulması hususunda görüş bildirir. Bölüm kurulunun bu konularda hazırlayacağı öneriler, bölüm başkanının onayından sonra uygulanır.

### **D.1.2.6. Yüksekokul İdari Teşkilatı**

Yükseköğretim Üst Kuruluşları ile Yükseköğretim Kurumlarının İdari Teşkilatı Hükümünde Kararnamenin 38.maddesi gereğince; yüksekokul sekreterine bağlı yeteri kadar uzman ve personelden oluşan sekreterlik, yüksekokulun idari işlerini yürütür.

#### **D.1.2.6.1. Yüksekokul İdari Teşkilatı ve Görevleri**

Yüksekokul sekreteri ile sekreterlik bürosu ve varsa bağlı birimler, yüksekokulun idari hizmetlerinin yürütülmesinden sorumludurlar.

## **D.2. İDARİ VE MALİ YÖNETİM**

### **D.2.1.Harcama Yetkilisinin Yetki ve Sorumlulukları**

Yüksekokul Müdürü, 5018 sayılı kanuna göre Harcama Yetkilisidir.

Harcama yetkilisi olarak müdür, tahsis edilen ödenek tutarında harcama yapabilir. Bütçeden harcama yapılabilmesi, harcama yetkilisinin harcama talimatı vermesiyle mümkündür.

Harcama yetkilisi, harcama talimatlarının bütçe ilke ve esaslarına, kanun, tüzük ve yönetmelikler ile diğer mevzuata uygun olmasından, ödeneklerin etkili, ekonomik ve verimli kullanılmasından ve bu Kanun çerçevesinde yapılması gereken diğer işlemlerden sorumludur.

## 2016 Yılı İçerisindeki Vekaletler;

Görevi	Vekalet Edenin Ünvanı, Adı ve Soyadı	Görev Şekli (Asli/Vekalet)	Görev Tarihleri 2015 Mali Yılı
Müdür	Prof. Dr. Arzu Tektaş	Asil	1 Ocak-07 Şubat 09 Şubat-08 Mart 10 Mart-19 Nisan 21 Nisan-24 Mayıs 26 Mayıs-28 Ağustos 10 Eylül-26 Ekim 01 Kasım-16 Kasım 20 Kasım-15 Aralık 19-31 Aralık
	Doç. Dr. Dilek Ünalın	Vekalet	08 Şubat
	Doç. Dr. Dilek Ünalın	Vekalet	09 Mart
	Prof. Dr. Zuhâl Tanrıkulu	Vekalet	20 Nisan
	Prof. Dr. Zuhâl Tanrıkulu	Vekalet	25 Mayıs
	Doç. Dr. Dilek Ünalın	Vekalet	29 Ağustos-02 Eylül
	Prof. Dr. Zuhâl Tanrıkulu	Vekalet	05-09 Eylül
	Doç. Dr. Dilek Ünalın	Vekalet	27-30 Ekim
	Prof. Dr. Zuhâl Tanrıkulu	Vekalet	17-19 Kasım
	Doç. Dr. Dilek Ünalın	Vekalet	16-18 Aralık
Yükseköğretim Sekreterliği	Sevin Koç Köksal	Asil	01-05 Ocak 09-26 Ocak 01 Şubat-04 Eylül 10 Eylül-18 Aralık
	Özlem Eşme	Vekalet	06-08 Ocak
	Ayşegül Öğçe	Vekalet	27-31 Ocak
	Ayşegül Öğçe	Vekalet	05-09 Eylül
	Özlem Eşme	Vekalet	19-31 Aralık
Gerçekleştirme Görevlisi	Sevin Koç Köksal	Asil	01-05 Ocak 09-26 Ocak 01 Şubat-04 Eylül 10 Eylül-18 Aralık
	Özlem Eşme	Vekalet	06-08 Ocak
	Ayşegül Öğçe	Vekalet	27-31 Ocak
	Ayşegül Öğçe	Vekalet	05-09 Eylül
	Özlem Eşme	Vekalet	19-31 Aralık
Taşınır Kayıt ve Kontrol Yetkililiği	Sevin Koç Köksal	Asil	01-05 Ocak 09-26 Ocak 01 Şubat-04 Eylül 10 Eylül-18 Aralık
	Özlem Eşme	Vekalet	06-08 Ocak
	İbrahim Sağanak	Vekalet	27-31 Ocak
	Ayşegül Öğçe	Vekalet	05-09 Eylül
	Özlem Eşme	Vekalet	19-31 Aralık

### D.3. İdari Görevler

İdari Görevin Adı	Unvanı Adı Soyadı	Görevi	Başlangıç-Bitiş Tarihi
Turizm İşletmeciliği Bölümü	Öğr. Gör. Dr. Duygu Salman Öztürk	Staj Koordinatörü	2009 - 2016
TUYGAR Merkezi	Prof. Dr. Bengi Ertuna	Merkez Müdürü	2015 -
Turizm İşletmeciliği Bölümü	Öğr. Gör. Dr. Özen Kırant Yozcu	Staj Koordinatörü	2016 -
BÜYEM	Öğr. Gör. Dr. Burçin Hatipoğlu	Cookhane Yemek Programı - Akademik Danışman	2011 -
BÜYEM	Öğr. Gör. Dr. Özen Kırant Yozcu	Akademik Koordinatör	2012-
Uygulamalı Bilimler Yüksekokulu	Doç. Dr. Yaşar Dilek Ünalın	Müdür Yrd.	2012 -
TUYGAR Merkezi	Doç. Dr. Yaşar Dilek Ünalın	Müdür Yardımcısı	2009 -
Afet Yönetimi Uygulama ve Araştırma Merkezi (CENDİM)	Doç. Dr. V. Ömer Kıvanç İnellen	Yürütme Kurulu Üyesi	2010-
UBYO Yönetim Kurulu	Yrd. Doç. Dr. Aysa İpek Erdoğan	Üye	2015-
Turizm İşletmeciliği Bölümü	Prof. Dr. Maria Dolores Alvarez	Bölüm Başkanı	2015-
Turizm İşletmeciliği Bölümü	Doç. Dr. V. Ömer Kıvanç İnellen	Erasmus Koordinatörü	2015-
Uluslararası Ticaret Bölümü	Doç. Dr. Özlem Öktem	Bölüm Başkanı	2015-
Uygulamalı Bilimler Yüksekokulu	Prof. Dr. Arzu Tektaş	Müdür	2008 -
Uygulamalı Bilimler Yüksekokulu	Doç. Dr. Sona Mardikyan	Müdür Yardımcısı	2008 - 2016
Uygulamalı Bilimler Yüksekokulu	Prof. Dr. Zuhal Tanrikulu	Müdür Yardımcısı	2016 -
Bilgi Sistemleri Uygulama ve Araştırma Merkezi	Prof. Dr. Meltem Özturan	Merkez Müdürü	2014-
Yönetim Bilişim Sistemleri	Prof. Dr. Birgül Kutlu Bayraktar	Bölüm Başkanı	2015 - 2016
BSUYGAR	Doç. Dr. Bertan Badur	Müdür Yardımcısı	2015-
İnovasyon ve Rekabet Odaklı Kalkınma Çalışmaları Uygulama ve Araştırma Merkezi	Doç. Dr. Asli Deniz Helvacıoğlu	Müdür	2014-
İnovasyon ve Rekabet Odaklı Kalkınma Çalışmaları Uygulama ve Araştırma Merkezi	Prof. Dr. Arzu Tektaş	Müdür Yardımcısı	2013-
Bilgi Sistemleri Uygulama ve Araştırma Merkezi	Doç. Dr. Ceylan Onay	Müdür Yardımcısı	2014-
İşletme Bilişim Sistemleri Programı	Doç. Dr. Sona Mardikyan	Başkan	2016 -
Erasmus/Exchange Danışmanı	Yrd. Doç. Dr. Özgür Döğnerlioğlu	Bölüm Danışmanı	2016 -
SBE Yönetim Kurulu	Doç. Dr. Nisan Selekler Gökşen	Üye	2014-
Sosyal Bilimler Enstitüsü	Doç. Dr. Nisan Selekler Gökşen	Müdür Yardımcısı	2014-
Hisar Kampüs Koordinatörlüğü	Öğr. Gör. Ayfer Ecevit	Koordinatör	1995-
Taşınır Kayıt ve Kontrol Yetkililiği	Sevin Koç Köksal	Yetkili	2010-
Uygulamalı Bilimler Yüksekokulu Gerçekleştirme Görevlisi	Sevin Koç Köksal	Gerçekleştirme Görevlisi	2012-
Uygulamalı Bilimler Yüksekokulu Yüksekokul Sekreterliği	Sevin Koç Köksal	Yüksekokul Sekreteri	2005-
Meslek Yüksekokulu Yüksekokul Sekreterliği	Sevin Koç Köksal	Yüksekokul Sekreteri	2005-
Kontrol Teşkilatı Kurulu	Sevin Koç Köksal	Başkan	2015-
Kamu İç Kontrol Standartlarına Uyum Eylem Planı Çalışma Grubu	Sevin Koç Köksal	Üye	2015-

## D.4. Kurul, Konsey ve Komisyon Üyelikleri

### D.4.1. Üniversite İçi, Sürekli ve Geçici

Kurul/Konsey/ Komisyonun Adı	Unvanı Adı Soyadı	Görevi	Düzeyi	Başlangıç-Bitiş Tarihi
TUYGAR Merkezi Genel Kurulu	Öğr. Gör. Cüneyt Argun Genç	Üye	Üniversite	2001 -
TUYGAR Merkezi Genel Kurulu	Prof. Dr. Perran Akan	Üye	Üniversite	1999 - 2016
TUYGAR Merkezi Genel Kurulu	Prof. Dr. Bengi Ertuna Akbaş	Üye	Üniversite	1999 -
TUYGAR Merkezi Genel Kurulu	Öğr. Gör. Dr. Duygu Salman Öztürk	Üye	Üniversite	2009 -
TUYGAR Merkezi Genel Kurulu	Prof. Dr. Maria Dolores Alvarez	Üye	Üniversite	2003 -
Sürdürülebilir Kalkınma ve Temiz Üretim UYGAR Merkezi Yönetim Kurulu	Doç. Dr. Yaşar Dilek Ünalın	Yön.Kurulu Üyesi	Yüksekokul	2011 -
Yüksek Lisans Komisyonu	Doç. Dr. Veli Ömer Kıvanç İnelmen	Üye	Bölüm-Program	2008 -
Yurt Komisyonu	Öğr. Gör. Dr. Özen Kırant Yozcu	Üye	Bölüm-Program	2016 -
Akademik Gelişim Komisyonu	Doç. Dr. Veli Ömer Kıvanç İnelmen	Üye	Yüksekokul	2009 -
Akademik Teşvik Ödeneği Ön İnceleme Komisyonu	Yrd. Doç. Dr. Burçin Hatipoğlu	Üye	Bölüm-Program	2016 -
Hisar Kampüs Koordinatörlüğü Yönetme Kurulu	Yrd. Doç. Dr. Burçin Hatipoğlu	Üye	Yüksekokul	2010 -
Burs Komisyonu	Öğr. Gör. Dr. Özen Kırant Yozcu	Üye	Bölüm-Program	2016 -
Bölüm Yüksek Lisans Komisyonu	Yrd. Doç. Dr. Burçin Hatipoğlu	Üye	Bölüm-Program	2008 -
Transfer Komisyonu	Prof. Dr. Bengi Ertuna Akbaş	Üye	Bölüm-Program	1998 -
Fahri Akademik Ünvan Komisyonu	Prof. Dr. Perran Akan	Üye	Üniversite	2013- 2016
Etik Üst Kurulu	Prof. Dr. Perran Akan	Üye	Üniversite	2013- 2016
Akademik Gelişim	Doç. Dr. Veli Ömer Kıvanç İnelmen	Başkan	Bölüm-Program	2012 -
Burs Komisyonu	Doç. Dr. Yaşar Dilek Ünalın	Ubyo Temsilciliği	Üniversite	2011 -
Hurdaya Ayırma Komisyonu	Doç. Dr. Yaşar Dilek Ünalın	Komisyon Üyesi	Yüksekokul	2011 -
Çevre Etik Kurulu	Doç. Dr. Yaşar Dilek Ünalın	Komisyon Üyesi	Üniversite	2011 -
Konut Tahsis Komisyonu	Prof. Dr. Bengi Ertuna	Üye	Üniversite	2012 -
Üniversite Disiplin Komisyonu	Öğr. Gör. Dr. Duygu Salman Öztürk	Üye	Üniversite	2016 -
Cinsel Tacizi Önleme Komisyonu	Öğr. Gör. Dr. Duygu Salman Öztürk	Üye	Üniversite	2016 -
UBYO Disiplin Komisyonu	Öğr. Gör. Dr. Duygu Salman Öztürk	Üye	Yüksekokul	2016 -
Yaz Öğretimi Koordinasyon Kurulu	Doç. Dr. Veli Ömer Kıvanç İnelmen	Üye	Üniversite	2011 -
Bütçe Komisyonu	Doç. Dr. Gözde Ünal	Başkan	Bölüm-Program	2010 -
Öğrenci İşleri ve Hazırlık Danışmanlığı	Doç. Dr. Gözde Ünal	Başkan	Bölüm-Program	2007 -
Demirbaş Komisyonu Sayım Kurulu	Doç. Dr. Özlem Öktem	Üye	Yüksekokul	2010 -
Akademik Gelişim Komisyonu	Doç. Dr. Özlem Öktem	Üye	Yüksekokul	2009 -

Kurul/Konsey/ Komisyonun Adı	Unvanı Adı Soyadı	Görevi	Düzeyi	Başlangıç-Bitiş Tarihi
Yurtlar Komisyonu	Yrd. Doç. Dr. Ü. Zeynep Ata	Üye	Üniversite	2009 -
Lisansüstü Eğitim Komisyonu	Prof. Dr. Arzu Tektaş	Üye	Üniversite	2011 -
Yüksek Lisans Programı Kabul Komitesi	Doç. Dr. Nebahat Nisan Gökşen	Üye	Bölüm-Program	2006 -
UTB Erasmus Değişim Komisyonu	Yrd. Doç. Dr. Ü. Zeynep Ata	Üye	Bölüm-Program	2009 -
Strateji Komisyonu	Yrd. Doç. Dr. Ü. Zeynep Ata	Üye	Bölüm-Program	2011-
Kalite Değerlendirme ve Geliştirme Kurulu	Prof. Dr. Arzu Tektaş	Üye	Üniversite	2008 -
Fahri Akademik Unvan ve Hizmet Ödülleri Komisyonu	Prof. Dr. Sema Sakarya	Üye	Üniversite	2016 -
Eğitim Öğretim Komisyonu	Doç. Dr. Nebahat Nisan Gökşen	Üye	Yüksekokul	2004 -
Disiplin Komisyonu	Yrd. Doç. Dr. Osman Sabri Kıratlı	Üye	Üniversite	2016 -
Strateji ve Akademik İşler	Doç. Dr. Nebahat Nisan Gökşen	Üye	Bölüm-Program	2002 -
Senato	Prof. Dr. Arzu Tektaş	Üye	Üniversite	2008 -
Akademik Teşvik Ödülü Komisyonu	Doç. Dr. Nebahat Nisan Gökşen	Üye	Üniversite	2008 -
UTB Tanıtım Komisyonu	Yrd. Doç. Dr. Ülfet Zeynep Ata	Başkan	Bölüm-Program	2009-
Akademik Dış İlişkiler Etik Kurulu	Doç. Dr. Özlem Öktem	Üye	Üniversite	2016 -
Ders Değerlendirme Komisyonu	Doç. Dr. Özlem Öktem	Üye	Üniversite	2016 -
Öğrenci İşleri Komisyonu	Yrd. Doç. Dr. Mehtap Işık	Üye	Bölüm-Program	2012 -
Strateji Geliştirme Çalışma Grubu	Doç. Dr. Özlem Öktem	Üye	Bölüm-Program	2012 -
Üniversite Dışı İlişkiler Komisyonu	Doç. Dr. Özlem Öktem	Üye	Bölüm-Program	2012 - 2016
Üniversite Disiplin Komisyonu	Doç. Dr. Özlem Öktem	Üye	Üniversite	2015-2016
Akademik Kurallar Komisyonu	Doç. Dr. Nebahat Nisan Gökşen	Üye	Üniversite	2015-
Lisans Eğitim Komisyonu	Doç. Dr. Nebahat Nisan Gökşen	Üye	Üniversite	2013-
Akademik Çalışmalar	Prof. Dr. Sema Sakarya	Üye	Bölüm-Program	2000-
Bütçe Planlama	Prof. Dr. Sema Sakarya	Üye	Bölüm-Program	2012-
Akademik Teşvik Ödül Komisyonu	Yrd. Doç. Dr. Mehtap Işık	Üye	Üniversite	2016-
Akademik Çalışmalar Grubu	Doç. Dr. Özlem Öktem	Üye	Bölüm-Program	2012 -
Akademik Çalışmalar	Yrd. Doç. Dr. Mehtap Işık	Üye	Bölüm-Program	2012 -
Doktora Programı	Prof. Dr. Sema Sakarya	Üye	Bölüm-Program	2015-
2. Öğretim Çalışma Grubu	Doç. Dr. Özlem Öktem	Başkan	Bölüm-Program	2012 -
Uluslararası Ticaret Bölümü İkinci Öğretim Çalışma Grubu	Doç. Dr. Asli Deniz Helvacıoğlu Kuyucu	Başkan	Bölüm-Program	2012 -
Uluslararası Ticaret Bölümü Üniversite Dışı İlişkiler	Doç. Dr. Asli Deniz Helvacıoğlu Kuyucu	Üye	Bölüm-Program	2012 -
UBYO Demirbaş Sayım Kurulu	Doç. Dr. Gözde Ünal	Üye	Yüksekokul	2012 -
İkinci Öğretim Lisansüstü Program Koordinasyon Kurulu	Doç. Dr. Asli Deniz Helvacıoğlu Kuyucu	Üye	Üniversite	2012 -
Turizm İşletmeciliği Uygulama	Prof. Dr. Birgül Kutlu	Kurucu Üye	Üniversite	1994 -

Kurul/Konsey/ Komisyonun Adı	Unvanı Adı Soyadı	Görevi	Düzeyi	Başlangıç-Bitiş Tarihi
ve Araştırma Merkezi	Bayraktar			
Eğitim Öğretim Komisyonu	Prof. Dr. Zuhale Tanrikulu	Komisyon Üyesi	Yüksekokul	2006 -
Yönetim Kurulu	Prof. Dr. Zuhale Tanrikulu	Kurul Üyesi	Yüksekokul	2010 - 2016
UBYO Yönetim Kurulu	Prof. Dr. Zuhale Tanrikulu	Müdür Yardımcısı	Yüksekokul	2016 -
Yüksekokul Kurulu	Prof. Dr. Zuhale Tanrikulu	Müdür Yardımcısı	Yüksekokul	2016 -
Sürdürülebilir Kalkınma ve Temiz Üretim Uygulama ve Araştırma Merkezi	Prof. Dr. Meltem Seba Özturan	Genel Kurul Üyesi	Üniversite	2011-
Tanıtım Komisyonu	Öğr. Gör. Dr. Ali Tükel	Üye	Yüksekokul	2009 -
Öğrenci Değişim ve Yerleştirme Komisyonu	Doç. Dr. Ceylan Onay	Yönetim Kurulu Üyesi	Üniversite	2011-
Bilgi Sistemleri Uygulama ve Araştırma Merkezi	Doç. Dr. Ceylan Onay	Yönetim Kurulu Üyesi	Üniversite	2015-
Mazeret Komisyonu	Prof. Dr. Birgül Kutlu Bayraktar	Üye	Üniversite	2013-
Akademik Kurallar Komisyonu	Prof. Dr. Zuhale Tanrikulu	Üye	Üniversite	2015 -
Akademik Gelişim Komisyonu	Prof. Dr. Vesile Aslıhan Nasır	Bölüm Üyesi	Yüksekokul	2008-
UYGAR Merkezleri Koordinasyon ve Değerlendirme Komisyonu	Prof. Dr. Aslı Sencer	Üye	Üniversite	2014-
Üniversite Disiplin Komisyonu	Öğr. Gör. Ayfer Ecevit	Üye	Üniversite	2015-
Yabancı Öğrenci Yerleştirme Komisyonu	Doç. Dr. Sona Mardikyan	Üye	Üniversite	2012 - 2016
Turizm İşletmeciliği Uygulama ve Araştırma Merkezi	Prof. Dr. Meltem Seba Özturan	Kurucu Üye	Üniversite	1994 -
Bilgi Sistemleri Uygulama ve Araştırma Merkezi	Prof. Dr. Birgül Kutlu Bayraktar	Kurucu Üye	Üniversite	2006 -
Bilgi Sistemleri Uygulama ve Araştırma Merkezi	Prof. Dr. Meltem Özturan	Kurucu Üye	Üniversite	2006 -
Bilgi Sistemleri Uygulama ve Araştırma Merkezi	Prof. Dr. Vesile Aslıhan Nasır	Yönetim Kurulu Üyesi	Üniversite	2013-
BÜYEM	Doç. Dr. Hande Kimioğlu	Yürütme Kurulu Üyesi	Üniversite	2014-
Öğrenci Değişim ve Yerleştirme Komisyonu	Doç. Dr. Sona Mardikyan	Üye	Üniversite	2012 - 2016
UBYO Yönetim Kurulu	Doç. Dr. Sona Mardikyan	Müdür Yardımcısı	Yüksekokul	2008- 2016
Yüksekokul Kurulu	Doç. Dr. Sona Mardikyan	Müdür Yardımcısı	Yüksekokul	2008- 2016
İşletme Bilişim Sistemleri 2. Öğretim Tezsiz Yüksek Lisans Programı Yürütme Kurulu	Doç. Dr. Sona Mardikyan	Üye	Bölüm-Program	2014-2016
İşletme Bilişim Sistemleri 2. Öğretim Tezsiz Yüksek Lisans Programı Yürütme Kurulu	Doç. Dr. Sona Mardikyan	Başkan	Bölüm-Program	2016 -
Akademik Kurallar Komisyonu	Doç. Dr. Sona Mardikyan	Üye	Üniversite	2012-2016
Kütüphane Komisyonu	Yrd. Doç. Dr. Özgür Döğeriioğlu	Üye	Üniversite	2012 -
Burs Komisyonu	Yrd. Doç. Dr. Özgür Döğeriioğlu	Mülakat	Üniversite	2015-
Öğrenci Etik Kurulu	Prof. Dr. Birgül Kutlu Bayraktar	Üye	Üniversite	2014-

Kurul/Konsey/ Komisyonun Adı	Unvanı Adı Soyadı	Görevi	Düzeyi	Başlangıç-Bitiş Tarihi
Diploma Töreni Ödül Komisyonu	Prof. Dr. Vesile Aslıhan Nasır	Üye	Üniversite	2010 -
Etik Üst Kurulu	Prof. Dr. Aslı Sencer	Üye	Üniversite	2016 -
Doktora Yeterlilik Komitesi	Yrd. Doç. Dr. Ahmet Onur Durahim	Üye	Üniversite	2014-
Doktora Yeterlilik Komitesi	Prof. Dr. Birgül Kutlu Bayraktar	Üye	Bölüm-Program	2014 - 2016
Doktora Yeterlilik Komitesi	Prof. Dr. Aslı Sencer	Başkan	Bölüm-Program	2016 -
Doktora Yeterlilik Komitesi	Prof. Dr. Meltem Özturan	Başkan	Bölüm-Program	2014 - 2016
Doktora Yeterlilik Komitesi	Yrd. Doç. Dr. Özgür Döğerlioğlu	Üye	Bölüm-Program	2016 -
Doktora Yeterlilik Komitesi	Doç. Dr. Sona Mardikyan	Üye	Bölüm-Program	2014 - 2016
İşletme Bilişim Sistemleri Programı Yönetim Kurulu	Prof. Dr. Birgül Kutlu Bayraktar	Üye	Bölüm-Program	2015 - 2016
Yüksek Lisans Komisyonu	Yrd. Doç. Dr. Özgür Döğerlioğlu	Üye	Bölüm-Program	2016-
Öğrenci Değişim ve Yerleştirme Komisyonu	Prof. Dr. Zuhale Tanrikulu	Üye	Üniversite	2016 -
Bilgi Sistemleri Uygulama ve Araştırma Merkezi Yürütme Kurulu	Prof. Dr. Birgül Kutlu Bayraktar	Üye	Bölüm-Program	2015 -
Lisansüstü Komisyonu	Prof. Dr. Aslı Sencer	Başkan	Bölüm-Program	2016 -
Üniversitelerde Yönetim Yapılanması Çalışma Komisyonu	Prof. Dr. Meltem Özturan	Üye	Üniversite	2016 -
İsim Verme Komisyonu	Prof. Dr. Meltem Özturan	Üye	Üniversite	2016 -
Bilişim Sistemleri Uygulama Araştırma Merkezi	Doç. Dr. Bilgin Metin	Müdür Yardımcısı	Üniversite	2013 -

#### D.4.2.İdari Görevler, Kurul, Konsey ve Komisyon Üyelikleri (Üniversite dışı, sürekli ve geçici)

Kurum/Kurul/Konsey/Komisyonun Adı	Unvanı Adı Soyadı	Görevi	Başlangıç-Bitiş Tarihi
Dünya Turizm Örgütü Bilimsel Ağı	Prof. Dr. Maria Dolores Alvarez	Üye - Boğaziçi Üniversitesi Temsilcisi	2011 -
Uluslararası Skal İstanbul Klübü	Öğr. Gör. Dr. Özen Kirant Yozcu	Yönetim Kurulu Üyesi	2012-
Bilgi Üniversitesi Turizm ve Otel İşletmeciliği Bölümü	Öğr. Gör. Dr. Özen Kirant Yozcu	Akademik Danışma Kurulu Üyesi	2016 -
Bilgi Üniversitesi Yeterlilik Jürisi	Doç. Dr. Nebahat Nisan Gökşen	Jüri Üyesi	2009 -
Üniversitelerarası Kurul	Prof. Dr. Arzu Tektaş	Üye	2011 -
TÜSİAD Küresel İlişkiler ve Avrupa Birliği Yuvarlak Masası Dış Ticaret Çalışma Grubu	Yrd. Doç. Dr. Ü. Zeynep Ata	Üye	2016 -

Kurum/Kurul/Konsey/Komisyonun Adı	Unvanı Adı Soyadı	Görevi	Başlangıç-Bitiş Tarihi
Türkiye Bilişim Vakfı	Prof. Dr. Meltem Seba Özturan	Kurucu Üye	1995 -
İnternet Teknolojileri Derneği	Prof. Dr. Meltem Seba Özturan	Üye	1992 -
Uluslararası Rekabet Araştırmaları Kurumu Bilimsel Çalışma Grubu	Prof. Dr. Meltem Seba Özturan	Üye	2009 -
Türkiye Bilişim Vakfı	Prof. Dr. Birgül Kutlu Bayraktar	Kurucu Üye	1995 -
Mesleki Yeterlilik Kurumu (MYK)	Prof. Dr. Vesile Aslihan Nasır	Ticaret (Pazarlama-Satış Sektör Komitesi)	2014-
Işık Üniversitesi Fen-Edebiyat Fakültesi Enformasyon Teknolojileri Bölümü Danışma Kurulu	Prof. Dr. Meltem Seba Özturan	Üye	2005 -
American Finance Association	Doç. Dr. Ceylan Onay	Üye	2008 -
Hoca Ahmet Yesevi Uluslararası Türk-Kazak Üniversitesi Yönetim Bilişim Sistemleri Bölümü Akademik Değerlendirme Kurulu	Prof. Dr. Meltem Seba Özturan	Üye	2006 -
TBV Uzaktan Eğitim Çalışma Grubu	Prof. Dr. Meltem Seba Özturan	Üye	2003 -
TÜSİAD Ulusal İnovasyon Girişimi İnovasyon İçin İnsan Kaynağı ve Yetenekler Çalışma Grubu	Prof. Dr. Meltem Seba Özturan	Üye	2005 -
The Turkey Chapter of Association for Information Systems, TRAIS	Prof. Dr. Aslı Sencer	Başkan Yardımcısı	2016 -
The Turkey Chapter of Association for Information Systems, TRAIS	Prof. Dr. Meltem Seba Özturan	Başkan	2016 -
International Management Information Systems Conference Advisor Board	Prof. Dr. Meltem Seba Özturan	Üye(TRAIS Temsilcisi)	2016 -
European Conference on Information Systems, ECIS, Standing Committee	Prof. Dr. Aslı Sencer	Üye	2014-
URAK-Uluslararası Rekabet Araştırmaları Kurumu	Prof. Dr. Aslihan Nasır	Bilim Kurulu Üyesi ve Yönetim Kurulu Yedek Üyesi	2011-
International Conference on Innovations in Learning for The Future	Prof. Dr. Zuhal Tanrıku	Bilim Kurulu Üyesi	2008-
International Conference on Integrated Information	Prof. Dr. Zuhal Tanrıku	Bilim Kurulu Üyesi	2011-
Uluslararası Rekabet Araştırmaları Kurumu Yönetim Kurulu	Prof. Dr. Meltem Özturan	Üye (Yedek)	2015 - 2016
İstanbul Üniversitesi FBE Enformatik Program Doktora Yeterlik Komisyonu	Prof. Dr. Zuhal Tanrıku	Komisyon Üyesi	2013-
Kadir Has Üniversitesi Mühendislik ve Doğa Bilimleri Fakültesi Danışma Kurulu	Prof.Dr. Birgül Kutlu Bayraktar	Üye	2014-
Yükseköğretim Kalite Kurulu	Prof. Dr. Aslihan Nasır	Üye	2015-
Türkiye Bilişim Vakfı	Öğr. Gör. Ayfer Ecevit	Kurucu Üye	1995-
Eupropean Conference on Information Systems, ECIS	Prof. Dr. Aslı Sencer	Ülke Elçisi	2014-
International Conference on Information and Communication Technologies in Organizations and Society, ICTO	Prof. Dr. Aslı Sencer	Ülke Elçisi	2015-



## E. BİRİME İLİŞKİN BİLGİLER

### E.1. Fiziksel Yapı

Uygulamalı Bilimler Yüksekokulu Hisar Kampüs'te yer almaktadır.



**Resim 1 : Hisar Kampüsün Kuşbakışı ve Görüntüleri**



#### E.1.1. Eğitim Alanları, Derslikler

Yüksekokulumuz bünyesinde 15 adet sınıf ve eğitim amacıyla kullanılmak üzere 4 adet bilgisayar laboratuvarı bulunmakta olup, aşağıda belirtilen derslikler ve laboratuvarlar bölümlerimizdeki lisans programlarının yanı sıra Sosyal Bilimler Enstitüsü'ne bağlı olarak bölümlerimizce sürdürülen Yüksek Lisans programlarınca da kullanılmaktadır. Ayrıca iki adet kampus kullanımına açık bilgisayar laboratuvarı bulunmaktadır (Tablo 2).

**Resim 2 : Sınıf, Anfi ve Laboratuvarlardan Görüntüler**



Tablo 1: Yüksekokulumuz Bütçesi ile Oluşturulan Eğitim Alanlarına Göre Kapasite Dağılımı

Eğitim Alanı	Kapasite 0-50	Kapasite 51-75	Kapasite 76-100
Amfi	0	0	0
Sınıf	7	7	1
Bilgisayar Lab.	4	0	1
Atölye	0	0	0
Diğer Lab.	0	0	0
<b>Toplam</b>	<b>11</b>	<b>7</b>	<b>2</b>

### E.1.2. Sosyal Alanlar

Yüksekokulumuzun bulunduğu yerleşkede; personelin ve öğrencilerin hizmetine açık bir kafeterya, bina içerisinde bir kantin ve Hisar Spor Tesisi bulunmaktadır.

#### E.1.2.1. Toplantı ve Konferans Salonları

Bölümler bazında toplantı odaları oluşturulmuş olup, eğitim-öğretim süresince düzenli olarak toplantı yapılmaktadır.

Bunun yanı sıra Yüksekokul Yönetim Kurulu çoğunlukla haftada bir, Yüksekokul Kurulu ve komisyonlar ise gerektiğinde Müdürlükte toplanmaktadır. Aşağıdaki tabloda belirtilen tüm salonlar Hisar Yerleşkesinde bulunmaktadır.

Tablo 2: Yüksekokulumuz Bünyesinde Bulunan Eğitim ve Toplantı Salonlarının Bölüm Bazında Göre Dağılımı

Birim	Kampüs Adı	Adedi			Alanı (m <sup>2</sup> )	Kapasite (kişi)
		Toplantı Salonu	Konferans Salonu	Eğitim Salonu		
Müdürlük	Hisar Kampüs	-	-	1	49	40
Turizm İşletmeciliği Bölümü	Hisar Kampüs	1	-	-	32	12
Uluslararası Ticaret Bölümü	Hisar Kampüs	-	-	1	34	25
Uluslararası Ticaret Bölümü	Hisar Kampüs	1	-	-	34	12
Yönetim Bilişim Sistemleri Bölümü	Hisar Kampüs	-	-	1	32	35
Yönetim Bilişim Sistemleri Bölümü / İşletme Bilişim Sistemleri Yüksek Lisans Programı	Hisar Kampüs	1	-	-	31	16

### E.1.3. Diğer Sosyal Alanlar

Üniversitemiz Öğrenci Temsilciliği Kurulu (ÖTK) İç Yönetmeliği'nde belirtilen amaca uygun olarak çalışmalarını sürdüren UBYO-ÖTK için A Blok'ta bir adet ofis (16,00m<sup>2</sup>) ayrılmıştır. Ayrıca, öğrencilerin ders aralarında oturacağı alanlar ve çalışma odası bulunmaktadır.



Resim 3 : Sosyal Alanlardan Görüntüler

### E.1.4. Hizmet Alanları

Tablo 3: Yüksekokulumuz Hizmet Alanlarının Akademik/İdari Personele Göre Dağılımı

Hizmet Alanları	Ofis Sayısı	Alan (m <sup>2</sup> )	Kullanan Kişi Sayısı
Akademik Personel Hizmet Alanları	52	833	77
İdari Personel Hizmet Alanları	15	357	18
<b>Toplam</b>	<b>67</b>	<b>1190</b>	<b>95</b>

### E.1.5. Ambar, Arşiv Alanları ve Atölyeler

Devlet Arşivleri Hizmetleri Hakkında Yönetmeliği'nin 5. maddesi gereğince bir adet 20 m2 alanlı Birim Arşivi kurulmuş olup, ambar ve Atölye bulunmamaktadır.



*Resim 4 :  
UBYO Birim  
Arşivi  
Görüntüleri*

## E.2. Birimin Taşınırları

### E.2.1. Dayanıklı Taşınırlar

Yüksekokulumuz Sayım Kurulu'nca 31.12.2016 tarihli sayım sonucuna göre Yüksekokulumuz bünyesinde 3705 adet demirbaşın olduğu tespit edilmiştir. Dayanıklı taşınırlar iki düzeyli olarak kodlanmıştır (Tablo 4).

2016 mali yılından 2017 yılına devreden miktar 3705'dir. Yıl içerisinde çıkış yapılmamış ve 150 taşınır ana hesaptakiler hariç giren miktar 136'dır.

Tablo 4: Yüksekokulumuz Binyesinde Bulunan Dayanıklı Taşınırların I. Ve II. Düzey Koduna Göre Dağılım

Hesap Kodu	I. Düzey Kodu	II. Düzey Kodu	DAYANIKLI TAŞINIRLAR	Ölçü Birimi	Miktar
253			Tesis, Makine ve Cihazlar		
253	01		Tesisler Grubu		
253	01		Taşınmaz olarak değerlendirildiğinden Taşınır Kod Listesine alınmamıştır. Sadece muhasebe detay hesap planlarında yer alacaktır.	Adet	0
253	02		Makineler ve Aletler Grubu		
253	02	01	Tarım ve Ormancılık Makineleri ve Aletleri	Adet	0
253	02	02	İnşaat Makineleri ve Aletleri	Adet	1
253	02	03	Atölye Makineleri ve Aletleri	Adet	4
253	02	04	İş Makineleri ve Aletleri	Adet	0
253	02	05	Güç Elektroniği ve Basıncılı Makineler ile Aletleri	Adet	73
253	02	06	Posta Makineleri	Adet	0
253	02	07	Paketleme Makineleri	Adet	0
253	02	08	Etiketleme ve Numaralandırma Makineleri	Adet	0
253	02	09	Ayırma, Sınıflandırma Makineleri	Adet	0
253	02	10	Matbaacılıkta Kullanılan Makine ve Aletler	Adet	2
253	03		Cihazlar ve Aletler Grubu		
253	03	01	Yıkama, Temizleme ve Ütöleme Cihaz ve Araçları	Adet	7
253	03	02	Beslenme/Gıda ve Mutfak Cihaz ve Aletleri	Adet	25
253	03	03	Kurtarma Amaçlı Cihaz ve Aletler	Adet	0
253	03	04	Ölçüm, Tartı, Çizim Cihazları ve Aletleri	Adet	0
253	03	05	Tıbbi ve Biyolojik Amaçlı Kullanılan Cihazlar ve Aletler	Adet	1
253	03	06	Araştırma ve Üretim Amaçlı Cihazları ve Aletleri	Adet	5
253	03	07	Müzik Aletleri ve Aksesuarları	Adet	0
253	03	08	Spor Amaçlı Kullanılan Cihaz ve Aletler	Adet	0
254			Taşıtlar Grubu	Adet	
254	01		Karayolu Taşıtları Grubu	Adet	
254	01	01	Otomobiller	Adet	0
254	01	02	Yolcu Taşıma Araçları	Adet	0
254	01	03	Yük Taşıma Araçları	Adet	0
254	01	04	Arazi Taşıtları	Adet	0
254	01	05	Özel Amaçlı Taşıtlar	Adet	0
254	01	06	Mopet ve Motosikletler	Adet	0
254	01	07	Motorsuz Kara Araçları	Adet	0
254	02		Su ve Deniz Taşıtları Grubu	Adet	
254	02	05	Yüzer Yapılar	Adet	0
254	02	07	Botlar	Adet	0
254	02	09	Kanolar ve Kayıklar	Adet	0



Tablo 4: Yükseköğretim Kurumlarımızın Bütçesinde Bulunan Dayanıklı Taşınırın I. Ve II. Düzey Koduna Göre Dağılımı

Hesap Kodu	I. Düzey Kodu	II. Düzey Kodu	DAYANIKLI TAŞINIRLAR	Ölçü Birimi	Miktar
254	02	11	Sandallar ve Sallar	Adet	0
254	04		Demiryolu ve Tramvay Taşıtları Grubu	Adet	
254	04	01	Lokomotifler ve Elektrikli Trolleybüsler	Adet	0
254	04	02	Demiryolu Araçları	Adet	0
255			Demirbaşlar Grubu	Adet	
255	01		Döşeme ve Mefruşat Grubu	Adet	
255	01	01	Döşeme Demirbaşları	Adet	0
255	01	02	Temsil ve Tören Demirbaşları	Adet	0
255	01	03	Koruyucu Giysi ve Malzemeler	Adet	0
255	01	04	Seyahat, Muhafaza ve Taşıma Amaçlı Demirbaş Niteliğindeki Taşınır	Adet	0
255	01	05	Hastanede Kullanılan Demirbaş Niteliğindeki Taşınır	Adet	2
255	02		Büro Makineleri Grubu	Adet	
255	02	01	Bilgisayarlar ve Sunucular	Adet	803
255	02	02	Bilgisayar Çevre Birimleri	Adet	168
255	02	03	Tekser ve Çoğaltma Makineleri	Adet	8
255	02	04	Haberleşme Cihazları	Adet	92
255	02	05	Ses, Görüntü ve Sunum Cihazları	Adet	140
255	02	06	Aydınlatma Cihazları	Adet	2
255	02	99	Diğer Büro Makineleri ve Aletleri Grubu	Adet	94
255	03		Mobilyalar Grubu	Adet	
255	03	01	Büro Mobilyaları	Adet	2204
255	03	02	Misafirhane, Konaklama ve Barınma Amaçlı Mobilyalar	Adet	6
255	03	03	Kafeterya ve Yemekhane Mobilyaları	Adet	1
255	03	04	Bebek ve Çocuk Mobilyası ve Aksesuarları	Adet	0
255	03	05	Seminer ve Sunum Amaçlı Ürünler	Adet	37
255	04		Beslenme/Gıda ve Mutfak Demirbaşları Grubu	Adet	
255	04	01	Yemek Hazırlama Ekipmanları	Adet	1
255	05		Canlı Demirbaşlar Grubu	Adet	
255	05	01	Çiftlik Hayvanları	Adet	0
255	05	02	Hizmet Amaçlı Hayvanlar	Adet	0
255	05	03	Gösteri Amaçlı Hayvanlar	Adet	0
255	05	04	Koruma Altına Alınan Hayvanlar	Adet	0
255	06		Tarihi veya Sanat Değeri Olan Demirbaşlar Grubu	Adet	
255	06	01	Etnografik Eserler	Adet	0
255	06	02	Arkeolojik Eserler	Adet	0
255	06	03	Geleneksel Türk Süslemeleri	Adet	0
255	06	04	Güzel Sanat Eserleri	Adet	0

Tablo 4: Yüksekokulumuz Bünyesinde Bulunan Dayanıklı Taşınırların I. Ve II. Düzey Koduna Göre Dağılım

Hesap Kodu	I. Düzey Kodu	II. Düzey Kodu	DAYANIKLI TAŞINIRLAR	Ölçü Birimi	Miktar
255	06	05	Kitap, Belge, El Yazmaları ve Nadir Eserler	Adet	0
255	06	06	Para, Pul, Sikke ve Madalyonlar	Adet	0
255	06	07	Tabletler	Adet	0
255	06	08	Mühür ve Mühür Baskıları	Adet	0
255	06	09	Arşiv Vesikaları	Adet	0
255	06	10	Fosiller	Adet	0
255	07		Kütüphane Demirbaşları Grubu	Adet	
255	07	01	Kütüphane Mobilyaları	Adet	13
255	07	02	Basılı Yayınlar	Adet	0
255	07	03	Görsel ve İşitsel Kaynaklar	Adet	0
255	07	04	Bilgi Saklama Üniteleri	Adet	0
255	08		Eğitim Demirbaşları Grubu	Adet	
255	08	01	Eğitim Mobilyaları ve Donanımları	Adet	1
255	08	02	Öğrenmeyi Kolaylaştırıcı Ekipmanlar	Adet	0
255	08	03	Derslik Süslemeleri	Adet	0
255	08	04	Okul Bahçesi ve Oyun Demirbaşları	Adet	0
255	09		Spor Amaçlı Kullanılan Demirbaşlar Grubu	Adet	
255	09	01	Doğa Sporlarında Kullanılan Demirbaşlar	Adet	0
255	09	02	Salon Sporlarında Kullanılan Demirbaşlar	Adet	0
255	09	03	Saha Sporlarında Kullanılan Demirbaşlar	Adet	0
255	09	99	Diğer Spor Amaçlı Kullanılan Demirbaşlar	Adet	0
255	10		Güvenlik, Kontrol ve Tedbir Amaçlı Demirbaşlar Grubu	Adet	
255	10	01	Güvenlik ve Korunma Amaçlı Araçlar	Adet	0
255	10	02	Kontrol ve Güvenlik Sistemleri	Adet	18
255	10	03	Yangın Söndürme ve Tedbir Cihaz ve Araçları	Adet	0
255	11		Demirbaş Niteliğindeki Süs Eşyaları	Adet	
255	11	01	Vitrinde Sergilenen Eşyaları	Adet	0
255	11	02	Duvarda Sergilenen Süs Eşyaları	Adet	0
255	11	03	Masa, Sehpa ve Zeminde Sergilenen Süs Eşyaları	Adet	0
255	12		Kullanımda Olan Demirbaş Niteliğindeki Değerli Eşyalar	Adet	
255	12	01	Yemek, Servis ve Çatal-Bıçak Takımları	Adet	0
255	12	02	Büro Malzemeleri	Adet	0
255	99		Diğer Demirbaşlar Grubu	Adet	
255	99	01	Seyyar Kulübe, Kabin, Büfe, Sandık ve Kafesler	Adet	0
255	99	02	Seyyar Tanklar ve Tüpler	Adet	0
255	99	03	Sergileme ve Tanıtım Amaçlı Taşınırlar	Adet	0

### E.3. Bilgi ve Teknolojik Kaynaklar

Bilgisayar sektöründe donanım ve yazılım teknolojisi hızla gelişmekte, özellikle bazı yazılımların her yıl yeni sürümü çıkmakta ve aynı paralellikte donanım özellikleri de değişmektedir. Bu bağlamda gerektiğinde, bilgisayar teknolojisi ve ihtiyaçlarımız doğrultusunda, mevcut bilgisayarlarımıza bazı eklemeler ve yükseltmeler yapılmaktadır.

#### E.3.1. Yazılımlar

Üniversitemiz tarafından sunulan ve onaylanan aşağıdaki lisanslı yazılımlar kullanılmaktadır.

	Yazılım Adı
İşletim Sistemi	Windows 7
Office Yazılımları	Office 2010 Office 2010 Project-Pro
Antivirüs Yazılımları	Kaspersky
Diğer Yazılımlar	SPSS

#### E.3.2. Donanım Altyapısı

Tablo 5: Donanım Altyapısının Kullanım Amacına Göre Dağılımı

Donanım Altyapısı	Adet			
	Eğitim Amaçlı	Hizmet Amaçlı	İdari Amaçlı	Araştırma Amaçlı
Sunucular	0	0	2	0
Masa üstü bilgisayar sayısı	371	30	95	21
Taşınabilir bilgisayar sayısı	8	0	2	59
<b>Toplam</b>	<b>379</b>	<b>30</b>	<b>99</b>	<b>80</b>



### E.3.3. Diğer Donanım Altyapısı

Tablo 6: Diğer Donanım Altyapısının Kullanım Amacına Göre Dağılımı

Diğer Donanım Altyapısı	Adet			
	Eğitim Amaçlı	Hizmet Amaçlı	İdari Amaçlı	Araştırma Amaçlı
Projeksiyon	43	0	4	0
Slayt Makinesi	0	0	0	0
Tepegöz	2	0	0	0
Episkop	0	0	0	0
Barkot okuyucu	0	0	0	0
Yazıcı	0	0	105	0
Baskı Makinesi	0	0	0	0
Faks	6	0	2	0
Fotoğraf Makinesi	2	0	1	0
Kameralar	3	0	1	1
Televizyonlar	3	0	1	0
Tarayıcılar	0	0	1	0
Müzik Setleri	0	0	0	0
Mikroskoplar	0	0	0	0
DVD ler	0	0	0	0
<b>Toplam</b>	<b>59</b>	<b>0</b>	<b>115</b>	<b>1</b>

### E.4. İnsan Kaynakları

Bölgelerimizdeki çok disiplinli eğitim hedefi işletme, ekonomi, mühendislik, matematik, turizm, bilişim, ticaret gibi farklı disiplinlerden gelen nitelikli öğretim kadrosu ile sağlanmaktadır. Öğretim kadrosunun, ulusal ve uluslararası boyutta araştırma, proje, bildiri ve yayınları bulunmaktadır. UBYO bünyesinde tam zamanlı 29 öğretim üyesi ve 5 öğretim görevlisi görev almaktadır. Gerek değişim programları kapsamında gelen misafir yabancı öğretim üyeleri, gerek sektörlerinde uzmanlaşmış kişiler, derslere katılarak, seminerler vererek öğrencilerin küresel bakış açısı kazanabilmesine katkıda bulunmaktadır.

## E.4.1. Akademik Personel

### E.4.1.1. Akademik Personelin Kadro ve İstihdam Şekli

31.12.2016 tarihi itibarıyla, Yüksekokulumuz akademik personel cetveline göre 11 adet “profesör” kadrosu bulunmakta olup 8’i dolu, 12 “doçent” kadrosunun 11 dolu, 17 adet “yardımcı doçent” kadrosunun ise 11’i dolu olup bu kadrodan 2’si yardımcı doçent kadrosu karşılığı doktoralı öğretim görevlisi olarak görev yapmaktadır. Ayrıca 4 “uzman” kadrosu bulunmaktadır. (Tablo 7).

Tablo 7: Akademik Personelin Kadro ve İstihdam Şekline Göre Dağılımı

UNVAN	Kadroların Doluluk Oranına Göre			Kadroların İstihdam Şekline Göre	
	Dolu	Boş	Toplam	Tam Zamanlı	Yarı Zamanlı
Profesör	8	3	11	8	-
Doçent	11	1	12	11	-
Yrd. Doçent	11	6	17	11	-
Öğretim Görevlisi	4	0	4	4	-
Okutman	0	0	0	0	-
Çevirici	0	0	0	0	-
Eğitim-Öğretim Planlamacısı	0	0	0	0	-
Araştırma Görevlisi	0	0	0	0	-
Uzman	4	0	4	4	-
<b>Toplam</b>	<b>38</b>	<b>10</b>	<b>48</b>	<b>38</b>	<b>-</b>

### E.4.1.2. Akademik Personelin Bölümlere Göre Dağılımı

Akademik personel dağılımında (Tablo 8) 2547 sayılı Kanununun 13/b maddesinde Üniversite içerisinde görevlendirilen bir öğretim görevlisi ve iki uzman gösterilmemiştir. Tablo, bölümlerin fiili durumunu yansıtmaktadır. Yüksekokulumuz bünyesinde yabancı uyruklu akademik personel ve okutman da görev almakta olup, sütununda gösterilmemiştir.

Tablo 8: Akademik Personelin Fıili Durumuna Gre Dađılımlı

Blm	Profesr	Doent	Yrd. Doent	đretim Grevlisi	Uzman	Toplam
Turizm İřletmeciliđi	1	2	2	3	0	8
Uluslararası Ticaret	2	4	4	0	0	10
Ynetim Biliřim Sistemleri	5	5	2	2	2	16
<b>Toplam</b>	<b>8</b>	<b>11</b>	<b>8</b>	<b>5</b>	<b>2</b>	<b>34</b>

#### E.4.1.3. Yabancı Uyruklu Akademik Personel

Yksekokulumuz bnyesinde, 2547 sayılı Kanununun 34. maddesine gre grevlendirilen yabancı uyruklu bir profesr, bir yardımcı doent đretim yesi olup, diđer đretim elemanı kadrolarında yabancı uyruklu akademik personel bulunmamaktadır (Tablo 9).

Tablo 9: Yabancı Uyruklu Akademik Personelin Kadrolara Gre Dađılımlı

Unvanı	Geldiđi lke	alıřtıđı Blm /Birim
Profesr	İspanya	Turizm İřletmeciliđi
Yrd. Do. Dr.	İngiltere	Uluslararası Ticaret
<b>Toplam</b>	<b>2</b>	<b>2</b>

#### E.4.1.4. Engelli Akademik Personel

Akademik personel arasında engelli bir kiři bulunmaktadır (Tablo 10).

Tablo 10: Engelli Akademik Personelin Unvanlarına Gre Dađılımlı

Unvanı	Engelli Personel Sayısı	Engellilik Durumu/Derecesi
Do. Dr	1	Gz /%90
<b>Toplam</b>	<b>1</b>	

### E.4.1.5. Akademik Personel Yurtdışı ve Yurtiçi Görevlendirmeleri

2547 sayılı Kanununun 39. maddesine göre Yüksekokulumuz Yönetim Kurulu kararıyla uygun görülüp Rektörlük Makamı'na onaylanmak üzere gönderilenler de dahil olmak üzere yurtdışı/yurtiçi 113 adet görevlendirilme yapılmıştır.

Üniversitelerarası Kurul Toplantısı, Hakemlik, Doçentlik Sözlü Jürisi, Doktora Tez Jürisi, Seminer vb. görevlendirmeler hariç 65 görevlendirme gerçekleşmiş ve bu görevlendirmelerin yaklaşık % 48'i bildiri sunulmuştur. Bu görevlendirmelere ait bilgiler Tablo 11'de yer almaktadır.

*Tablo 11: 2547 Sayılı Kanunun 39. Maddesine Göre Birimizin Yurtdışında ve Yurtiçinde Görevlendirilen Akademik Personelin Dağılımı*

Ünvanı, Adı Soyadı	Bölüm	Yurtdışı Görevlendirildiği Ülke Adı	Yurtiçi Görevlendirildiği Şehir Adı	Görevlendirme Şekli (Konferans, Kongre....)
Prof. Dr. Arzu Tektaş	Uluslararası Ticaret		Ankara	4 Toplantı
		İngiltere		Toplantı
Prof. Dr. Birgül Kutlu Bayraktar	Yönetim Bilişim Sistemleri		Ankara	Toplantı
			İzmir	Konferans
		Kosova		Seminer
Prof. Dr. Aslı Sencer	Yönetim Bilişim Sistemleri		İzmir	1 Kongre, 1 Konferans
		İrlanda		Konferans
Prof. Dr. Bengi Ertuna	Turizm İşletmeciliği		İstanbul	1 Konferans, 2 Doçentlik Sınav Jürisi, 4 Tez Savunma Jürisi
Prof. Dr. V. Aslıhan Nasır	Yönetim Bilişim Sistemleri		Ankara	19 Toplantı, 1 Çalıştay
		Dubai		Konferans
		Monaco		Toplantı
Prof. Dr. Zuhale Tanrıku	Yönetim Bilişim Sistemleri		İstanbul	1 Konferans, 1 Hakem
Prof. Dr. Meltem Özturan	Yönetim Bilişim Sistemleri		İzmir	Konferans
		Kosova		1 Seminer, 1 Proje
Prof. Dr. Maria Dolores Alvarez	Turizm İşletmeciliği		Eskişehir	Doktora Yeterlilik Jürisi
		Dubai		Toplantı
		İspanya		Seminer
Doç. Dr. Sona Mardikyan	Yönetim Bilişim Sistemleri		İzmir	Konferans
Doç. Dr. Kıvanç İnemen	Turizm İşletmeciliği		Muğla	Konferans
			İstanbul	Tez İzleme Komitesi
Doç. Dr. Aslı Deniz Helvacıoğlu	Uluslararası Ticaret		İstanbul	Çalıştay

**Tablo 11: 2547 Sayılı Kanunun 39. Maddesine Göre Birimimizden Yurtdışında ve Yurtiçinde Görevlendirilen Akademik Personelin Dağılımı**

Ünvanı, Adı Soyadı	Bölüm	Yurtdışı Görevlendirildiği Ülke Adı	Yurtiçi Görevlendirildiği Şehir Adı	Görevlendirme Şekli (Konferans, Kongre....)
Doç.Dr. Bilgin Metin	Yönetim Bilişim Sistemleri		İstanbul	Konferans
			Ankara	Toplantı
			Bursa	Konferans
		Kosova		3 Seminer
		Slovakya		Konferans
		Sırbistan		Konferans
		İrlanda		Konferans
Doç. Dr. Yaşar Dilek Ünalın	Turizm İşletmeciliği		İstanbul	Çalıştay
		Almanya		Konferans
Doç. Dr. Ceylan Onay	Yönetim Bilişim Sistemleri	Dubai		Konferans
Yrd. Doç. Dr. Aysa İpek Erdoğan	Turizm İşletmeciliği		Muğla	Toplantı
			İstanbul	1 Kongre, 1 Konferans
		Azerbaycan		Kongre
Yrd. Doç. Dr. Ahmet Onur Durahim	Yönetim Bilişim Sistemleri		İzmir	Konferans
		Dubai		Konferans
Yrd. Doç. Dr. Osman Sabri Kıratlı	Uluslararası Ticaret	Portekiz		Konferans
		Yunanistan		1 Konferans, 1 Toplantı
		Macaristan		Konferans
		İtalya		Konferans
Yrd. Doç. Dr. Burçin Hatipoğlu	Turizm İşletmeciliği		İzmir	Kongre
			İstanbul	1 Workshop, 1 Konferans, 1 Toplantı
			Kırklareli	Mülakat
			Ankara	1 Seminer, 1 Toplantı
		İngiltere		Konferans
		Fransa		Konferans
Yrd. Doç. Dr. Özgür Döğerioglu	Yönetim Bilişim Sistemleri		İstanbul	Konferans
Yrd. Doç. Dr. Oğuzhan Aygören	Uluslararası Ticaret		Kütahya	Kongre
		ABD		1 Araştırma, 1 Konferans
		Almanya		Konferans
		İspanya		Konferans
Uzman Burcu Kör	Yönetim Bilişim Sistemleri		İstanbul	Proje Eğitimi

**Tablo 11: 2547 Sayılı Kanunun 39. Maddesine Göre Birimimizden Yurtdışında ve Yurtiçinde Görevlendirilen Akademik Personelin Dağılımı**

Ünvanı, Adı Soyadı	Bölüm	Yurtdışı Görevlendirildiği Ülke Adı	Yurtiçi Görevlendirildiği Şehir Adı	Görevlendirme Şekli (Konferans, Kongre....)
Yrd. Doç. Dr. Duygu Salman Öztürk	Turizm İşletmeciliği		Aydın	Turizm Şurası
Yrd. Doç. Dr. Hanna Stakheyeva	Uluslararası Ticaret	Sırbistan		Toplantı
		Belçika		Konferans
Yrd. Doç. Dr. Ülfet Zeynep Ata	Uluslararası Ticaret		İstanbul	9 Toplantı
		Almanya		Konferans
Öğr. Gör. Dr. Özen Kırant Yozcu	Turizm İşletmeciliği		İstanbul	1 Panel, 7 Toplantı
Öğr. Gör. Ayfer Ecevit	Yönetim Bilişim Sistemleri		İzmir	Konferans

2547 sayılı Kanunun 40. maddesinin (a) bendi uyarınca Yüksekokulumuzdan 2016 yılı içerisinde 20 akademik personel, 31 görevlendirmede yer almıştır. İlgili Kanunun (b), (c) ve (d) bentlerine göre Üniversitelerden/Birimlerden görevlendirilme talebi gelmemiştir (Tablo 12).

**Tablo 12: Akademik Personelin 2547 sayılı Kanunun 40. maddesinin (a), (b), (c) ve (d) bentlerine ve Bölümlerine Göre Görevlendirilmelerin Dağılımı**

Unvan, Adı Soyadı	Bölümü	Görevlendirildiği Üniversite/Birim			
		40-a	40-b	40-c	40-d
Prof. Dr. Bengi Ertuna	Turizm İşletmeciliği	Galatasaray Üniversitesi (2015/2016 II. Dön.)			
Prof. Dr. V. Aslıhan Nasır	Yönetim Bilişim Sistemleri	Boğaziçi Üniversitesi (2015/2016 II. Dön.)			
Prof. Dr. Meltem Özturan	Yönetim Bilişim Sistemleri	Özyeğin Üniversitesi (2016/2017 I. Dön.)			
		Boğaziçi Üniversitesi (2015/2016 II. Dön.)			
		Boğaziçi Üniversitesi (2015/2016 III. Dön.)			
Prof. Dr. Aslı Sencer	Yönetim Bilişim Sistemleri	Boğaziçi Üniversitesi (2016/2017 I. Dön.)			
Prof. Dr. Birgül Kutlu Bayraktar	Yönetim Bilişim Sistemleri	Boğaziçi Üniversitesi (2016/2017 I. Dön.)			
		Özyeğin Üniversitesi (2015/2016 II. Dön.)			
Prof. Dr. Zuhâl Tanrıkulu	Yönetim Bilişim Sistemleri	İstanbul Üniversitesi (2015/2016 II. Dön.)			

Tablo 12: Akademik Personelin 2547 sayılı Kanununun 40. maddesinin (a), (b), (c) ve (d) bentlerine ve Bölümlerine Göre Görevlendirilmelerin Dağılımı

Unvan, Adı Soyadı	Bölümü	Görevlendirildiği Üniversite/Birim			
		40-a	40-b	40-c	40-d
Doç. Dr. Dilek Ünal	Turizm İşletmeciliği	İstanbul Teknik Üniversitesi (2016/2017 I. Dön.)			
		İstanbul Teknik Üniversitesi (2015/2016 II. Dön.)			
Doç. Dr. Bilgin Metin	Yönetim Bilişim Sistemleri	Boğaziçi Üniversitesi (2015/2016 III. Dön.)			
		Özyeğin Üniversitesi (2015/2016 II. Dön.)			
		Özyeğin Üniversitesi (2016/2017 I. Dön.)			
		Bilgi Üniversitesi (2015/2016 II. Dön.)			
Doç. Dr. Sona Mardikyan	Yönetim Bilişim Sistemleri	Boğaziçi Üniversitesi (2016/2017 I. Dön.)			
Doç. Dr. Hande Kimiloğlu	Yönetim Bilişim Sistemleri	Boğaziçi Üniversitesi (2015/2016 II. Dön.)			
Doç. Dr. Ceylan Onay	Yönetim Bilişim Sistemleri	Boğaziçi Üniversitesi (2015/2016 II. Dön.)			
Doç. Dr. Bertan Badur	Yönetim Bilişim Sistemleri	Boğaziçi Üniversitesi (2015/2016 III. Dön.)			
Doç. Dr. Osman Nuri Darcan	Yönetim Bilişim Sistemleri	Özyeğin Üniversitesi (2015/2016 II. Dön.)			
		Boğaziçi Üniversitesi (2015/2016 II. Dön.)			
Doç. Dr. Mehtap Işık	Uluslararası Ticaret	Boğaziçi Üniversitesi (2016/2017 I. Dön.)			
Doç. Dr. Gözde Erhan Ünal	Uluslararası Ticaret	Boğaziçi Üniversitesi (2016/2017 I. Dön.)			
Doç. Dr. Nisan Selekler Gökşen	Uluslararası Ticaret	Boğaziçi Üniversitesi (2016/2017 I. Dön.)			
Yrd. Doç. Dr. Özgür Döğeriioğlu	Yönetim Bilişim Sistemleri	Boğaziçi Üniversitesi (2016/2017 I. Dön.)			
Yrd. Doç. Dr. Oğuzhan Aygören	Uluslararası Ticaret	Bilgi Üniversitesi (2016/2017 I. Dön.)			
		Boğaziçi Üniversitesi (2016/2017 I. Dön.)			
Yrd. Doç. Dr. Ahmet Onur Durahim	Yönetim Bilişim Sistemleri	Sabancı Üniversitesi (2016/2017 I. Dön.)			
		Sabancı Üniversitesi (2015/2016 II. Dön.)			
		Boğaziçi Üniversitesi (2015/2016 III. Dön.)			
Yrd. Doç. Dr. Volkan Yılmaz	Uluslararası Ticaret	Bilgi Üniversitesi (2015/2016 II. Dön.)			
<b>Toplam</b>		<b>31</b>	<b>0</b>	<b>0</b>	<b>0</b>

2547 sayılı Kanununun 40. Maddesinin (a), (b), (c) ve (d) bentleri uyarınca Yüksekokulumuzdan görevlendirilen akademik personelin ünvanlarına göre dağılımları Tablo 13'de gösterilmektedir.

*Tablo 13: Akademik Personelin 2547 sayılı Kanununun 40. maddesinin (a), (b), (c) ve (d) bentlerine Göre Görevlendirilmelerin Ünvanlarına Göre Sayısal Dağılımı*

	Görevlendirildiği Kanun Maddesi	Görevlendirilen Kişi Sayısı	Görevlendirme Sayısı
Profesör	40/a	6	9
Doçent	40/a	10	15
Yardımcı Doçent	40/a	4	7
<b>Toplam</b>		<b>20</b>	<b>31</b>

4691 sayılı Kanununun uyarınca Yüksekokulumuzdan görevlendirilen akademik personelin ünvanlarına göre dağılımları Tablo 14'de gösterilmektedir.

*Tablo 14: Akademik Personelin 4691 sayılı Kanununun Göre Görevlendirilmelerin Ünvanlarına Göre Sayısal Dağılımı*

	Görevlendirildiği Kanun	Görevlendirilen Kişi Sayısı	Görevlendirme Sayısı
Profesör	4691	0	0
Doçent	4691	0	0
Yardımcı Doçent	4691	1	1
<b>Toplam</b>		<b>1</b>	<b>1</b>



### E.4.1.6. Başka Üniversitelerden Üniversitemizde Görevlendirilen Akademik Personel

2016 yılı içerisinde, 2547 sayılı Kanununun 31. maddesine göre ders saati ücretli olarak 34 kişi görevlendirilmiştir.

*Tablo 15: 2547 Sayılı Kanununun 31. Maddesine Göre Ders Saati Ücretli Görevlendirilen Akademik Personelin Bölümlere Göre Dağılımı*

Görevlendirildiği Bölüm	Unvan, Adı Soyadı	Dönemi
Turizm İşletmeciliği	Banu Yılmaz Kolonkaya	2015-2016 II. Dönem 2016-2017 I. Dönem 2015-2016 III. Dönem
Turizm İşletmeciliği	Ferhat İlker Ünsever	2015-2016 II. Dönem
Turizm İşletmeciliği	Miryam Anjel	2015-2016 II. Dönem
Turizm İşletmeciliği	Işın Yazıcıoğlu	2016-2017 I. Dönem
Turizm İşletmeciliği	Dr. Nilsun Tümer	2015-2016 II. Dönem
Turizm İşletmeciliği	Işıl Baytok	2015-2016 II. Dönem 2016-2017 I. Dönem
Turizm İşletmeciliği	Kazım Gürkan Özer	2015-2016 II. Dönem
Turizm İşletmeciliği	Dr. Ayşegül Yılmaz	2015-2016 II. Dönem
Turizm İşletmeciliği	Nadir Bostancıoğlu	2016-2017 I. Dönem
Turizm İşletmeciliği	Dr. Ebru Tekin Bilbil	2015-2016 II. Dönem 2016-2017 I. Dönem
Turizm İşletmeciliği	Cengiz Haksöz	2015-2016 III. Dönem
Turizm İşletmeciliği	Petek Göker Erköse	2015-2016 II. Dönem
Turizm İşletmeciliği	Dr. Mehmet Alpaslan Durukanoğlu	2016-2017 I. Dönem
Turizm İşletmeciliği	Prof. Dr. Perran Akan	2015-2016 II. Dönem 2016-2017 I. Dönem
Turizm İşletmeciliği	Dr. Aslı Zeren	2016-2017 I. Dönem
Turizm İşletmeciliği	Dr. Aslı Zuluğ	2016-2017 I. Dönem
Uluslararası Ticaret	Yrd. Doç. Dr. Ayfer Hortaçsu	2015-2016 II. Dönem 2016-2017 I. Dönem
Uluslararası Ticaret	Yrd. Doç. Dr. Reşit Ergener	2015-2016 II. Dönem
Uluslararası Ticaret	Ayşe Cemre Selcen	2015-2016 II. Dönem 2015-2016 III. Dönem
Uluslararası Ticaret	Dr. Rıza Kadılar	2015-2016 II. Dönem
Uluslararası Ticaret	Doç. Dr. Abdülmecit Karataş	2015-2016 II. Dönem

**Tablo 15: 2547 Sayılı Kanununun 31. Maddesine Göre Ders Saati Ücretli Görevlendirilen Akademik Personelin Bölümlere Göre Dağılımı**

Görevlendirildiği Bölüm	Unvan, Adı Soyadı	Dönemi
Uluslararası Ticaret	Yrd. Doç. Dr. Elif Deniz Alakavuk	2015-2016 II. Dönem 2016-2017 I. Dönem
Uluslararası Ticaret	Yrd. Doç. Dr. Mehmet Kamil Tulga	2015-2016 II. Dönem 2016-2017 I. Dönem
Uluslararası Ticaret	Dr. Yurdagül Meral	2016-2017 I. Dönem
Uluslararası Ticaret	Yrd. Doç. Dr. Hande Tezölmez	2016-2017 I. Dönem
Uluslararası Ticaret	Seda Perek	2015-2016 II. Dönem
Yönetim Bilişim Sistemleri	Dr. Uğur Gökhan Özding	2015-2016 II. Dönem 2016-2017 I. Dönem
Yönetim Bilişim Sistemleri	Hüseyin Tanju Akdeniz	2015-2016 II. Dönem 2016-2017 I. Dönem
Yönetim Bilişim Sistemleri	Gonca Gülser	2016-2017 I. Dönem
Yönetim Bilişim Sistemleri	İlker Akansel	2015-2016 II. Dönem
Yönetim Bilişim Sistemleri	Cem Göknil	2015-2016 II. Dönem 2016-2017 I. Dönem
Yönetim Bilişim Sistemleri	Ümit Topacan	2015-2016 II. Dönem
Yönetim Bilişim Sistemleri	Gamze Yurttutan	2016-2017 I. Dönem
Yönetim Bilişim Sistemleri	Burçak Ünsal	2016-2017 I. Dönem

2016 yılı içerisinde, Yüksekokulumuzda 2547 sayılı Kanununun 40. maddesi (a) bendi uyarınca beş kişi görevlendirilmiştir (Tablo 16).

**Tablo 16: 2547 Sayılı Kanununun 40. Maddesi (a) Bendine Göre Yüksekokulumuzda Görev Alan Öğretim Elemanlarının Dağılımı**

Unvan, Adı Soyadı	Geldiği Üniversite	Görevlendirildiği Bölüm
Doç. Dr. Burcu Yakut Çakar	Kocaeli Üniversitesi	Turizm İşletmeciliği
Yrd. Doç. Dr. Hüseyin Gökhan Akay	İstanbul Kemerburgaz Üniversitesi	Uluslararası Ticaret
Dr. Aysun Aygün	İstanbul 29 Mayıs Üniversitesi	Turizm İşletmeciliği
Öğr. Gör. Albert Özkohen	Boğaziçi Üniversitesi	Uluslararası Ticaret Yönetim Bilişim Sistemleri
Yrd. Doç. Dr. Osman Cenk Demiroğlu	İstanbul Bilgi Üniversitesi	Turizm İşletmeciliği

#### E.4.1.7. Akademik Personelin Yaş İtibariyle Dağılımı

Akademik Personelin yaş dağılımında, 2547 sayılı Kanununun 13/b maddesinde üniversite içerisinde görevlendirilenler hariç ve yabancı uyruklu personel ve okutman dahil edilmek üzere hazırlanan Tablo 17, 31.12.2016 tarihi baz alınarak fiili duruma göre akademik personelin yaş dağılımlarını yansıtmaktadır.

Tablo 17: Akademik Personelin Yaş İtibariyle Kadrolara Göre Dağılımı

Unvanı	21-25 Yaş	26-30 Yaş	31-35 Yaş	36-40 Yaş	41-50 Yaş	51-Üzeri	Toplam
Profesör	0	0	0	0	4	5	9
Doçent	0	0	0	3	6	2	11
Yrd. Doçent	0	0	1	3	4	1	9
Öğretim Görevlisi	0	0	0	2	1	2	5
Okutman	0	0	0	0	1	1	2
Uzman	0	0	1	0	0	1	2
<b>Toplam Kişi Sayısı</b>	<b>0</b>	<b>0</b>	<b>2</b>	<b>8</b>	<b>16</b>	<b>12</b>	<b>38</b>
<b>Yüzde (%)</b>	<b>0,00</b>	<b>0,00</b>	<b>5,26</b>	<b>21,05</b>	<b>42,11</b>	<b>31,58</b>	<b>100,00</b>

#### E.4.1.8. Akademik Personelin Hizmet Süreleri

Akademik Personelin hizmet dağılımında, 2547 sayılı Kanununun 13/b maddesinde üniversite içerisinde görevlendirilenler hariç ve yabancı uyruklu personel ve okutman dahil edilmek üzere hazırlanan Tablo 18, 31.12.2016 tarihi baz alınarak fiili duruma göre akademik personelin hizmet süreleri dağılımlarını yansıtmaktadır.

1-15 yıl arası hizmeti olan akademik personel toplam personelin %53'ü kapsamaktadır.

Tablo 18: Akademik Personelin Hizmet Sürelerine Göre Dağılımı

Unvanı	1-3 Yıl	4-6 Yıl	7-10 Yıl	11-15 Yıl	16-20 Yıl	21-Üzeri	Toplam
Profesör	-	-	-	1	1	7	9
Doçent	-	-	2	3	4	2	11
Yrd. Doçent	5	-	1	1	1	1	9
Öğretim Görevlisi	1	-	1	1	-	2	5
Okutman	-	1	-	-	-	1	2
Araştırma Görevlisi	3	2	-	-	-	-	5
Uzman	-	-	1	-	-	1	2
Çevirici	-	-	-	-	-	-	0
<b>Toplam</b>	<b>9</b>	<b>3</b>	<b>5</b>	<b>6</b>	<b>6</b>	<b>14</b>	<b>43</b>
<b>Yüzde (%)</b>	<b>20,93</b>	<b>6,98</b>	<b>11,63</b>	<b>13,95</b>	<b>13,95</b>	<b>32,56</b>	<b>100,00</b>

#### E.4.1.9. Akademik Personelin Kadın-Erkek Dağılımı

Akademik Personelin kadın-erkek dağılımında, 2547 sayılı Kanununun 13/b maddesinde üniversite içerisinde görevlendirilenler hariç ve yabancı uyruklu personel ve okutman dahil edilmek üzere hazırlanan Tablo 19, 31.12.2016 tarihi baz alınarak fiili duruma göre akademik personelin kadın-erkek dağılımlarını yansıtmaktadır

Akademik Personelin yaklaşık %77'si kadındır.

Tablo 19: Akademik Personelin Kadrosuna Göre Kadın-Erkek Dağılımı

Unvanı	Kadın	Erkek	Toplam
Profesör	9	0	9
Doçent	8	3	11
Yrd. Doçent	6	3	9
Öğretim Görevlisi	3	2	5
Okutman	2	0	2
Araştırma Görevlisi	3	2	5
Uzman	2	0	2
Çevirici	0	0	0
<b>Toplam</b>	<b>33</b>	<b>10</b>	<b>43</b>

## E.4.2. İdari Personel

### E.4.2.1. İdari Personel Kadrolarının Doluluk Oranına Göre Dağılım

İdari personel kadrolarının doluluk oranına göre dağılımı, 31.12.2016 tarihi baz alınarak Tablo 20’de gösterilmiştir.

Tablo 20: İdari Personel Kadrolarının Doluluk Oranına Göre Dağılımı

İdari Personel (Kadroların Doluluk Oranına Göre)	Dolu	Boş	Toplam
Genel İdari Hizmetler	8	0	8
Sağlık Hizmetleri Sınıfı	0	0	0
Teknik Hizmetler Sınıfı	0	0	0
Eğitim ve Öğretim Hizmetleri Sınıfı	0	0	0
Avukatlık Hizmetleri Sınıfı	0	0	0
Din Hizmetleri Sınıfı	0	0	0
Yardımcı Hizmetler Sınıfı	0	0	0
<b>Toplam</b>	<b>8</b>	<b>0</b>	<b>8</b>

### E.4.2.2. İdari Personel Fiili Duruma Göre

2547 sayılı Kanununun 13/b maddesine göre de görevlendirilenler dahil toplam 22 idari personelin dağılımı, 31.12.2016 tarihi baz alınarak Tablo 21’de gösterilmiştir.

Tablo 21: İdari Personelin Fiili Durumuna Göre Dağılımı

İdari Personel	Toplam
Genel İdari Hizmetler	9
Sağlık Hizmetleri Sınıfı	0
Teknik Hizmetler Sınıfı	7
Eğitim ve Öğretim Hizmetleri Sınıfı	0
Avukatlık Hizmetleri Sınıfı	0
Din Hizmetleri Sınıfı	0
Yardımcı Hizmetler Sınıfı	6
<b>Toplam</b>	<b>22</b>

### E.4.2.3. Engelli İdari Personel Hizmet Sınıflarına Göre

31.12.2016 tarihi itibariyle engelli idari personelimiz bulunmamaktadır.

### E.4.2.4. İdari Personelin Eğitim Durumu

2547 sayılı Kanununun 13/b maddesine görevlendirilen idari personel dahil olmak üzere dağılım, 31.12.2016 tarihi baz alınarak Tablo 22’de ve Grafik 1’de gösterilmiştir.

Tablo 22: İdari Personelin Eğitim Durumuna Göre Dağılımı

İdari Personelin Eğitim Durumu	İlköğretim	Lise	Ön Lisans	Lisans	Yüksek Lisans ve Doktora	Toplam
Kişi Sayısı	5	7	6	4	0	22
Yüzde (%)	22,73	40,91	22,73	13,64	0,00	100,00

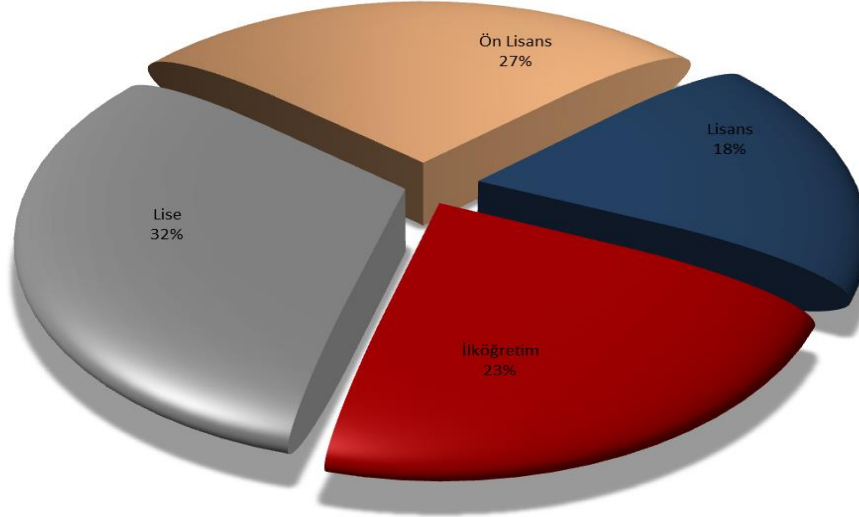

Grafik 1: İdari Personelin Eğitim Durumunun Yüzde Dağılımı

#### E.4.2.5. İdari Personelin Hizmet Süreleri

İdari personelin hizmet süreleri hesaplanırken kurum içi ve kurum dışı tüm hizmet süreleri 31.12.2016 tarihi baz alınarak Tablo 23’de gösterilmiştir.

Tablo 23: İdari Personelin Hizmet Sürelerine Göre Dağılımı

İdari Personelin Hizmet Süreleri	1-3 Yıl	4-6 Yıl	7-10 Yıl	11-15 Yıl	16-20 Yıl	21-Üzeri	Toplam
Kişi Sayısı	2	2	6	3	3	6	22
Yüzde (%)	9,09	9,09	27,27	13,64	13,64	27,27	100,00

#### E.4.2.6. İdari Personelin Yaş İtibariyle Dağılımı

2547 sayılı Kanununun 13/b maddesinde görevlendirilen idari personelin, yaşa göre dağılımı 31.12.2016 tarihi baz alınarak Tablo 24’de gösterilmiştir.

Tablo 24: İdari Personelin Yaş İtibariyle Dağılımı

İdari Personelin Yaş İtibariyle Dağılımı	21-25 Yaş	26-30 Yaş	31-35 Yaş	36-40 Yaş	41-50 Yaş	51-Üzeri	Toplam
Kişi Sayısı	1	1	5	4	8	3	22
Yüzde (%)	4,55	4,55	22,73	18,18	36,36	13,64	100,00

#### E.4.2.7. İdari Personelin Kadın-Erkek Dağılımı

2547 sayılı Kanununun 13/b maddesinde görevlendirilen idari personelin kadın-erkek dağılımı, 31.12.2016 tarihi baz alınarak Tablo 25’de gösterilmiştir.

Tablo 25: İdari Personelin Kadın-Erkek Dağılımı

İdari Personelin Kadın-Erkek Dağılımı	Kadın	Erkek	Toplam
Kişi Sayısı	10	12	22
Yüzde (%)	45,45	54,55	100,00

#### E.4.3.Sözleşmeli Personel

657 sayılı Devlet Memurları Kanunu’nun 4/B maddesine giren personelimiz bulunmamaktadır.

#### E.4.4. İşçiler

657 sayılı Devlet Memurları Kanunu’nun 4/C maddesine giren personelimiz bulunmamaktadır.

#### E.4.5. Personel Atanmasına/Ayrılmasına İlişkin Bilgiler

2016 yılı içerisinde üç akademik personel çeşitli nedenlerle ayrılmıştır. (Tablo 26).

Tablo 26: Personel Atanmasına/Ayrılmasına İlişkin Bilgiler

	2015 Yılında Ataması Yapılan Personel*	2016 Yılında Ayrılan Personel Sayısı	
		Emekli*	Diğer*
Akademik Personel	0	1	2
İdari Personel	0	0	0
İdari Personel (4/B)	0	0	0
<b>Toplam</b>	<b>0</b>	<b>1</b>	<b>2</b>

\* Yükseköğretim kurumlarımız maaş bordrosuna giren ve çıkan personel bilgilerine göre derlenmiştir.



## E.4.6.Diğer Hususlar

### E.4.6.1. İş Başında Eğitim, Kurs, Seminer ve Hizmet İçi Eğitimlere Katılım

Üniversitemizde düzenlenen hizmetiçi eğitimlerine 1 idari personel katılmıştır.

Ad Soyad	Etkinlik Adı	Etkinlik Tarihi
Sevin Koç Köksal	Kontrol Teşkilatının Görev ve Yetkileri	27-31 Ocak 2016
Sevin Koç Köksal	İş Yerinde Sınırlar, Mesafeler-Mobing	29 Nisan 2016
Sevin Koç Köksal	Personel Çalıştırmaya Dayalı Hizmet Alım Uygulaması	08 Aralık 2016

## F. SUNULAN HİZMETLER

### **T**urizm İşletmeciliği Bölümü

Bölümün amacı, turizm alanında ve ilgili alanlarda bilgi üretmek, ulusal ve uluslararası turizm uygulamalarında sürdürülebilirlik anlayışını temel alarak yüksek kalite düzeyine erişmeyi hedefleyen bireyleri eğitmektir. Ders programları teorik ve uygulamalı olarak, turizm sektörünün işletmeler ve varış noktaları açısından ekonomik, kültürel, sosyal ve çevresel boyutlarıyla inceleyerek ve bu alanlardaki küresel değişimlerin eğitim alanında yarattığı gereksinimlerini karşılamak amacıyla geliştirilmektedir. Dört yıllık lisans eğitiminin sonucunda uzmanlaşmış, uluslararası düzeyde yenilikleri takip edecek yönetici adayı mezunlar verilmektedir.

1996 yılından bu yana dört yıllık lisans eğitimini veren Bölüm, 2012-2013 döneminden başlayarak sürdürülebilir turizm yönetimi konusunda yüksek lisans derecesi vermektedir. Ayrıca, Turizm İşletmeciliği Bölümü, Dünya Turizm Örgütü Bilgi Ağı'nın (UNWTO Knowledge Network) üyelerinden biridir.

Bölüm mezunlarının bir bölümü konaklama ve seyahat endüstrisinde önde gelen işletmelerde yönetici ve yönetici adayı olarak çalışmakta, bir bölümü de yurtiçi ve yurtdışındaki seçkin üniversitelerde lisansüstü eğitimlerine devam etmektedirler. Bölüm mezunlarından bazıları da turizm sektörü dışındaki kuruluşlarda çalışmalarını başarıyla sürdürmektedirler.

Bölüm eğitim faaliyetlerinin yanısıra, alanında akademik bilgi birikimini artırmak ve sektörün bilgi gereksinimini karşılamak için araştırma faaliyetlerinde bulunmaktadır. Ayrıca, kongre, seminer, çalıştay ve konferanslar düzenlemekte ve başka kuruluşların bu alanda düzenledikleri akademik faaliyetlere katılmaktadır.

Bölüm, Boğaziçi Üniversitesi Turizm Uygulama ve Araştırma Merkezi işbirliği ile ulusal ve uluslararası proje uygulamaları ve danışmanlık hizmetleri de üstlenmektedir. Merkezin yapmış olduğu çalışmalar Dünya Turizm Örgütü, George Washington Üniversitesi ve San Diego Üniversitesi gibi uluslararası organizasyon ve akademik kuruluşlarla yürütülmüş faaliyetleri içermektedir.

Yapılan tüm bu çalışmalarda dünyadaki değişimleri ve gelişmeleri izleyerek, ekonominin ve sektörün gereksinimlerini karşılayabilecek öğrenci odaklı eğitim programları geliştirmek ve bilgi üretimi sağlamak amaçlanmaktadır. Bu süreçte öğrencilerle iletişim halinde olarak, onların da araştırmalara katkıda bulunmasını sağlamak ve uygulama olanakları yaratmak önemli amaçlar arasındadır.

## **U**luslararası Ticaret Bölümü

Uluslararası Ticaret Bölümü akademik faaliyetlerine 1996 yılında Boğaziçi Üniversitesi'nde kurulan Uygulamalı Bilimler Yüksekokulu bünyesinde başlamıştır. Bölümün misyonu disiplinlerarası uluslararası ticaret dalında bilgi birikimini zenginleştirmek ve eğitim vermektir. Türkiye'deki Yükseköğretim kurumları içerisinde bu konudaki ilk lisans programı olma özelliğine sahiptir.

Uluslararası Ticaret Bölümü ders programı, Türkiye ekonomisinde yer alan sektörlerin uluslararası rekabet stratejilerinin oluşturulmasına katkıda bulunabilecek üst düzey yönetici adayları yetiştirmek üzere hazırlanmıştır. Eğitim dili İngilizcedir. Bölüm öğrencileri işletme ve ekonomi derslerinin yanısıra bu konuların uluslararası boyutunun derinliğine işlendiği, uluslararası finans sistemleri ve kurumları, girişimcilik, uluslararası hukuk ve Avrupa Birliği hukuku, uluslararası lojistik ve taşımacılık, ekonomik entegrasyon ve Avrupa Birliği, e-ticaret, iş etiği, ve uluslararası satış ve müzakere stratejileri gibi ihtisas dersleri alırlar. Uzmanlık konularına yönelik seçmeli 35 bölüm dersi, bölüm öğretim üyeleri ve akademik altyapısı olan, konularında uzman yarı zamanlı profesyonel yöneticiler tarafından verilmektedir. Öğrenciler, bölümün sunduğu seçmeli uzmanlık dersleri dışında, bölüm uzmanlığını tamamlayıcı veya öğrencinin ilgisi doğrultusundaki konularda Boğaziçi Üniversitesi'ndeki diğer bölümlerce verilen dersleri seçmeli olarak almaktadırlar. Bölümde altı dönem boyunca İngilizce dışında ikinci bir yabancı dil eğitimi verilmektedir. Tüm derslerde küçük sınıflar ve yakın öğrenci-öğretim üyesi ilişkisi prensibi benimsenmektedir. İkinci ve üçüncü öğrenim yıllarından sonra toplam 60 iş günü staj zorunluluğu vardır.

Uluslararası Ticaret Bölümü mezunları çokuluslu ve global şirketlerde yönetici adayları ve danışman pozisyonlarında iş hayatına atılmaktadır. Lisansüstü eğitim yapmayı tercih eden mezunlar ise yurtiçi veya yurtdışı üniversitelerin master ve doktora programlarına devam etmektedir. Ayrıca bölüm, 2006 yılında Uluslararası Ticaret Yönetimi Yüksek Lisans Programı'nı açmıştır.

## **Y**önetim Bilişim Sistemleri Bölümü

Türkiye'de ilk Yönetim Bilişim Sistemleri (YBS) Bölümü, Boğaziçi Üniversitesi'nde 1995 yılında kurulmuştur. 15 tam zamanlı öğretim üyesi ve sektörden gelen yarı zamanlı öğretim görevlileri ile güçlü bir kadro sahibi olan bölümümüz lisans eğitiminin yanı sıra bir tezli yüksek lisans, bir tezsiz yüksek lisans ve bir de doktora programını yürütmektedir. Bölümün misyonu Yönetim Bilişim Sistemleri alanında ilk lisans ve yüksek lisans eğitimi açarak edindiği öncü konumunu, bu alanda açtığı doktora programı ile Türkiye'deki en kaliteli ve nitelikli lisans ve lisansüstü eğitimi vermeyi sürdürmek, nitelikli araştırmalarla bu bilim alanına ulusal ve uluslararası çapta katkıda bulunmak, bilgi çağında her kurumun başlıca ihtiyacı olan ve gelişmek için vazgeçilmez kaynaklarından biri haline gelen bilişim sistemlerinin oluşturulması ve yönetimi alanında uzmanlaşmış yönetici adayları yetiştirerek sektörlerin ve ülkenin gelişimine katkıda bulunmaktır.

Lisans eğitiminin hedefi, işletmelerde bilişim sistemlerini geliştirecek düzeyde bilişim ve bu sistemleri yönetecek düzeyde işletme bilgisine sahip öğrenciler yetiştirmektir. İlk iki yılda temel bilişim ve işletme bilgilerini edinecek öğrencilerin, üniversite çapında alabilecekleri seçmeli derslerle de beceri ve ufuklarını genişletmeleri amaçlanmaktadır. Son iki yılda ise, öğrencilerin ilgi alanlarına yoğunlaşmaları amacıyla, uygulamanın ağırlıklı olduğu seçmeli bölüm derslerine ağırlık verilmektedir. Mezunlarımız, bir işletmede bilişim alanında hemen sorumluluk üstlenebilecek donanıma sahip olacaklardır. Bunun yanı sıra, YBS, bilişim ya da işletme alanlarında lisansüstü eğitime devam etmek isteyen öğrencilere bütün dünyada geçerli olan bir lisans eğitimi verilmesi amaçlanmıştır.

Bilgi çağının temelini oluşturan yönetim bilişim sistemleri dünyada ve ülkemizde gün geçtikçe daha kapsamlı ve derinlemesine ele alınmakta, çok farklı uygulama alanları bulmakta, dolayısıyla da hızla önem kazanmakta ve birçok bilim dalını etkilemektedir. Yönetim bilişim sistemleri ile aktif etkileşime giren bu bilim dallarında söz konusu etkileşimin sağlam ve bilimsel bir temele oturtulması gereği kaçınılmazdır. Bu gelişmelere paralel olarak, hemen hemen her alandaki kişiler yönetimde verimliliği arttıran bu sistemler ile ilgilenmekte ve kendi alanlarında bu konuda uzmanlaşmak istemektedirler. Bu amaçla geliştirilen Yönetim Bilişim Sistemleri Yüksek Lisans Programı'nın hedefi bu alanda bilimsel altyapıya sahip uzmanlar yetiştirmek ve araştırma çalışmalarına katkıda bulunmaktır. Program iki yıl süreli, tezli bir yüksek lisans programıdır. YBS Lisansüstü programında, farklı mesleklerden gelen lisans mezunları yönetimde verimliliği artıran bilişim sistemleri eğitimi alıp, kendi alanlarında uygulama ve araştırma çalışmaları yaparlar.

İşletme Bilişim Sistemleri İkinci Öğretim Tezsiz Yüksek Lisans Programı iş dünyasında çalışanlar için düzenlenmiş bir programdır. Program'ın amacı, farklı disiplinlerde eğitim almış kişilerin iş dünyasındaki bilişim uygulamalarında uzmanlaşmasını ve işletmelerin hemen her ana işlevinde çeşitli uygulama alanları bulunan bilişim sistemlerini verimli biçimde yönetecek altyapı ile donatılmalarını sağlamaktır. Bu programı tamamlayan kişiler, bilişim sistemleri yönetimi görüşünü edinecek ve her sektörde her boyuttaki işletmede bu sistemleri uygulayacak bütünsel bakış açısını kazanmış olacaktır.

Bir doçentlik ana bilim dalı olan Yönetim Bilişim Sistemleri alanında Türkiye'de öğretim üyesi açığı gözlenmektedir. Yönetim Bilişim Sistemleri Doktora Programı ile Bölüm bu alanda bilim alanına katkıda bulunmanın yanı sıra, Türkiye'de görülen öğretim üyesi açığının kapanmasına da destek olmayı hedeflemektedir. Doktora programının amacı Boğaziçi Üniversitesi'nin vizyonunda yer alan "araştırma etkinliğini artırarak dünyanın sayılı araştırma üniversiteleri arasında yer alma" ile misyonunda yer alan "evrensel boyutta bilgi üreterek, insanlığın hizmetinde düşünce, bilim ve teknoloji üretimine katkıda bulunma" prensipleri doğrultusunda bilim insanı yetiştirmektir.

## **F.1. Eğitim Hizmetleri**

### **F.1.1. Eğitim Programları**

1995 yılında kurulan Uygulamalı Bilimler Yüksekokulu, dört yıllık eğitim sonucunda lisans derecesi vermekte olan Turizm İşletmeciliği, Uluslararası Ticaret ve Yönetim Bilişim Sistemleri Bölümlerinden oluşmaktadır. Ayrıca, Yönetim Bilişim Sistemleri, İşletme Bilişim Sistemleri, Uluslararası Ticaret Yönetimi ve Sürdürülebilir Turizm Yönetimi alanlarında yüksek lisans eğitimi verilmektedir. Bunun yanı sıra Uluslararası Rekabet ve Ticaret alanında 2012 yılı içinde yüksek lisans programı açılmış olup 2016-2017 akademik yılı I. dönemi itibari ile eğitim vermeye başlamıştır. 2013-2014 akademik yılı I. döneminden itibaren ise Yönetim Bilişim Sistemleri alanında ilk doktora programı başlatılmıştır.

### F.1.1.1. Lisans Programları

Günümüz yönetim anlayışı, uzmanlaşmanın yanı sıra disiplinlerarası çalışmayı da gerektirmektedir. Bu anlayış çerçevesinde oluşturulan Bölümlerimiz, eğitim kalitesini en üst seviyede tutan, değişen dünyanın ihtiyaçlarına cevap veren, yaratıcılığa açık, kritik düşünce ve etkin karar verme becerilerini geliştirmeye yönelik bir eğitim sunmaktadır.

Öğrenciler, lisans eğitimlerinin ilk yıllarında işletme, ekonomi, hukuk, bilgi teknolojileri ve sayısal yöntemler alanlarının temel konularında, 3. ve 4. yıllarda ise uzmanlık alanlarındaki akademik altyapılarını pekiştirmeye yönelik dersler almaktadırlar. Ayrıca, eğitimleri süresince kendi bölümlerinden ve Üniversite içindeki diğer bölümlerden çeşitli seçmeli dersler alarak ilgi duydukları alanlarda yoğunlaşmaktadırlar. Öğrenciler, İngilizce olan öğretim dilinin yanı sıra Almanca, Fransızca, İspanyolca, İtalyanca, Rusça, Çince gibi yabancı dil derslerini zorunlu veya seçmeli olarak alabilmekte; zorunlu stajları süresince ise uygulamaya yönelik bilgi ve becerilerini geliştirmektedirler. Başarılı öğrenciler, Bölümlerimiz arasındaki Çift Anadal ve Yan Dal Programları'ndan yararlanabilmekte; ayrıca, Erasmus gibi uluslararası değişim programlarına katılabilmektedirler.

Tablo 27: Yüksekokulumuz Bölümlerine Göre Lisans Programlarının Dağılımı

Birimin Adı	Program	Program Sayısı	Uluslararası Ortak Lisans Programları
Turizm İşletmeciliği	Turizm İşletmeciliği	1	-
Uluslararası Ticaret	Uluslararası Ticaret	1	-
Yönetim Bilişim Sistemleri	Yönetim Bilişim Sistemleri	1	-
<b>Toplam</b>		<b>3</b>	<b>-</b>

### F.1.1.2. Lisansüstü Programları

Sosyal Bilimler Enstitüsü bünyesinde Yönetim Bilişim Sistemleri, İşletme Bilişim Sistemleri, Uluslararası Ticaret Yönetimi ve Sürdürülebilir Turizm Yönetimi yüksek lisans programları ile Yönetim Bilişim Sistemleri alanında doktora programı yürütülmekte olup, Uluslararası Rekabet ve Ticaret tezsiz yüksek lisans programı başlatılmıştır. 2003 yılında eğitim vermeye başlayan yüksek lisans programlarımızda, 2015-2016 Akademik yılı II. döneminde toplam 168 öğrenci, 2016-2017 Akademik yılı I. döneminde toplam 191 öğrenci bulunmaktadır. 2003-2004 ile 2016-2017 akademik yılları arasında 285 kişi mezun olmuştur. Mezun olan öğrencilerin bir kısmı, yurtiçi ve yurtdışında doktora programlarına devam etmektedirler.

*Tablo 28: Yüksekokulumuz Bölümlerinin Sosyal Bilimler Enstitüsü Bünyesinde Yürüttüğü Lisansüstü Programlarının Tezli/Tezsiz Olarak Dağılımı*

Programın Adı	Lisansüstü Programları	Tezli	Tezsiz	Toplam
Uluslararası Ticaret	Uluslararası Ticaret Yönetimi Yüksek Lisans Programı	1	-	1
	Uluslararası Rekabet ve Ticaret Yüksek Lisans Programı	-	1	1
Yönetim Bilişim Sistemleri	Yönetim Bilişim Sistemleri Yüksek Lisans Programı	1	-	1
	İşletme Bilişim Sistemleri Yüksek Lisans Programı	-	1	1
	Yönetim Bilişim Sistemleri Doktora Programı	1	-	1
Turizm İşletmeciliği	Sürdürülebilir Turizm Yönetimi Yüksek Lisans Programı	1	-	1
<b>Toplam</b>		<b>4</b>	<b>2</b>	<b>6</b>

### F.1.1.3. Çift Anadal Programları

Yüksekokulumuz bünyesindeki bölümler arasında Çift Anadal Programı yapabilmektedir.

Tablo 29: Yüksekokulumuz Çift Anadal Programları

Birimin Adı	Esas Bölüm	ÇAP Bölümü
UBYO	Turizm İşletmeciliği	Uluslararası Ticaret
UBYO	Turizm İşletmeciliği	Yönetim Bilişim Sistemleri
UBYO	Yönetim Bilişim Sistemleri	Turizm İşletmeciliği
UBYO	Yönetim Bilişim Sistemleri	Uluslararası Ticaret
UBYO	Uluslararası Ticaret	Turizm İşletmeciliği
UBYO	Uluslararası Ticaret	Yönetim Bilişim Sistemleri

### F.1.1.4. Yan Dal Programları

Yüksekokulumuzda aşağıda belirtilen bölümlerde 2013-2014 II. döneminden itibaren Tablo 30'daki Yan Dal Programları açılmıştır.

Tablo 30: Yan Dal Programları

Birimin Adı	YANDAL Programın Adı
UBYO	Uluslararası Ticaret
UBYO	Yönetim Bilişim Sistemleri
UBYO	Turizm İşletmeciliği



## F.1.2. Öğrenci Sayıları

### F.1.2.1. Sınıflara Göre Öğrenci Dağılımı

Yüksekokulumuzda 2015-2016 II. Döneminde, I. sınıfta 192, II. sınıfta 200, III. sınıfta 193 ve IV. sınıfta 323 olmak üzere toplam 908 öğrenci olup, dağılımı Tablo 31’de programlar bazında verilmiştir. Ayrıca lisans öğrencilerinin toplamının sınıflara göre yüzde dağılımı Grafik 2’de yer almaktadır.

Yüksekokulumuzda 2016-2017 I. Döneminde, I. sınıfta 186, II. sınıfta 208, III. sınıfta 210 ve IV. sınıfta 347 olmak üzere toplam 951 öğrenci olup, dağılımı Tablo 31’de programlar bazında verilmiştir. Ayrıca lisans öğrencilerinin toplamının sınıflara göre yüzde dağılımı Grafik 3’de yer almaktadır.

Tablo 31: Sınıflara Göre Öğrenci Dağılımı\*

Programın Adı (Lisans Programı)	2015-2016 Eğitim Öğretim Yılı II. Dönem					Genel Toplam
	1. SINIF	2. SINIF	3. SINIF	4. SINIF	5. SINIF	
Turizm İşletmeciliği	70	48	55	102	0	275
Uluslararası Ticaret	58	78	68	114	0	318
Yönetim Bilişim Sistemleri	64	74	70	107	0	315
<b>Toplam</b>	<b>192</b>	<b>200</b>	<b>193</b>	<b>323</b>	<b>0</b>	<b>908</b>
Programın Adı (Lisans Programı)	2016-2017 Eğitim Öğretim Yılı I. Dönem					Genel Toplam
	1. SINIF	2. SINIF	3. SINIF	4. SINIF	5. SINIF	
Turizm İşletmeciliği	61	64	55	99	0	279
Uluslararası Ticaret	59	67	79	125	0	330
Yönetim Bilişim Sistemleri	66	77	76	123	0	342
<b>Toplam</b>	<b>186</b>	<b>208</b>	<b>210</b>	<b>347</b>	<b>0</b>	<b>951</b>

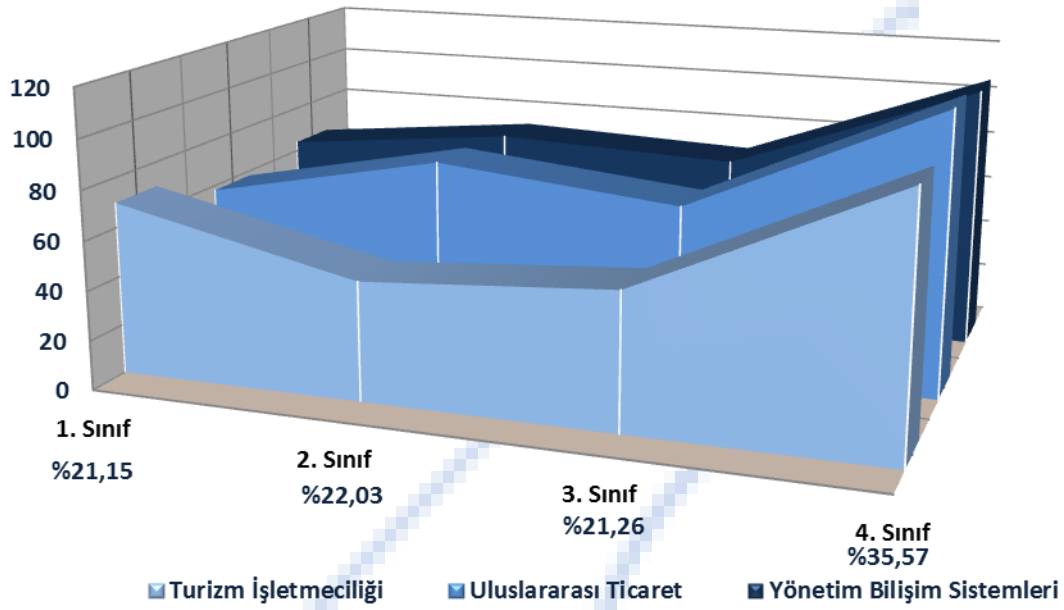

Grafik 2 : 2015-2016 Eğitim Öğretim Yılı II. Dönem, Lisans Öğrencilerinin Sınıflara Göre Yüzde Dağılımı

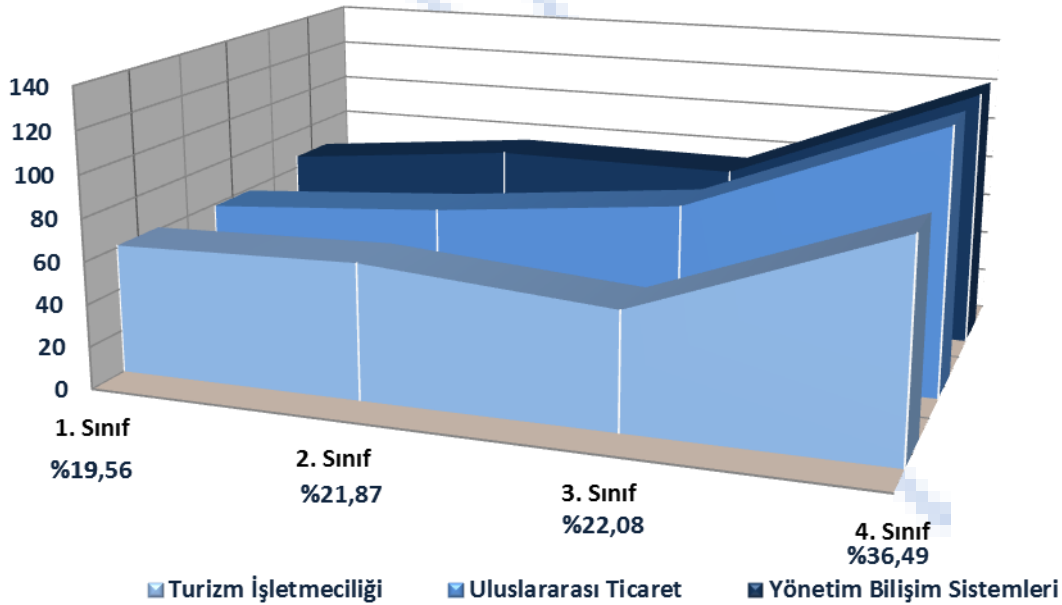

Grafik 3 : 2016-2017 Eğitim Öğretim Yılı I. Dönem, Lisans Öğrencilerinin Sınıflara Göre Yüzde Dağılımı

### F.1.2.2. Lisansüstü Öğrenci Sayıları

Sosyal Bilimler Enstitüsü bünyesinde Yönetim Bilişim Sistemleri, İşletme Bilişim Sistemleri, Sürdürülebilir Turizm Yönetimi, Uluslararası Ticaret Yönetimi, Uluslararası Rekabet ve Ticaret yüksek lisans programları ve Yönetim Bilişim Sistemleri doktora programı yürütülmektedir. Yüksek lisans ve doktora programlarımızda, 2015-2016 II. Döneminde 168 öğrenci ve 2016-2017 I. döneminde ise 191 öğrenci bulunmaktadır (Tablo 32).

Tablo 32: Lisansüstü Öğrenci Sayılarının Dağılımı

Programın Adı	2015-2016 Eğitim-Öğretim Yılı II. Dönem				2016-2017 Eğitim-Öğretim Yılı I. Dönem			
	Lisansüstü		Doktora	Toplam	Lisansüstü		Doktor a	Toplam
	Tezli	Tezsiz			Tezli	Tezsiz		
İşletme Bilişim Sistemleri Yüksek Lisans Programı	0	50	0	50	0	56	0	56
Sürdürülebilir Turizm Yönetimi Yüksek Lisans Programı	12	0	0	12	15	0	0	15
Uluslararası Rekabet ve Ticaret Yüksek Lisans Programı	0	0	0	0	0	4	0	4
Uluslararası Ticaret Yönetimi Yüksek Lisans Programı	38	0	0	38	37	0	0	37
Yönetim Bilişim Sistemleri Yüksek Lisans Programı	54	0	14	68	62	0	17	79
<b>Toplam</b>	<b>104</b>	<b>50</b>	<b>14</b>	<b>168</b>	<b>114</b>	<b>60</b>	<b>17</b>	<b>191</b>

### F.1.2.3. Yabancı Dil Hazırlık Sınıfı Öğrenci Sayıları

2015-2016 II. Döneminde, lisans programlarının yabancı dil hazırlık sınıflarında 141'i erkek ve 60'ı kız olup, toplam 201 öğrenci eğitim almaktadır (Tablo 33). Bu öğrencilerin % 30'u kız, % 70'i erkek öğrenciden oluşmaktadır (Grafik 4).

2016-2017 I. Döneminde, lisans programlarının yabancı dil hazırlık sınıflarında 154'ü erkek ve 85'i kız olup, toplam 239 öğrenci eğitim almaktadır (Tablo 33). Bu öğrencilerin % 36'ı kız, % 64'ü erkek öğrenciden oluşmaktadır (Grafik 5).

Tablo 33: Yabancı Dil Hazırlık Sınıfı Öğrenci Sayılarının Sınıflara Göre Dağılımı

Programının Adı	2015-2016 Eğitim Öğretim Yılı II. Dönem				2016-2017 Eğitim Öğretim Yılı I. Dönem			
	Erkek	Kız	Top.	Yüzde (*)	Erkek	Kız	Top.	Yüzde(*)
Turizm İşletmeciliği	37	26	63	18	42	35	77	21
Uluslararası Ticaret	51	20	71	18	55	32	87	20
Yönetim Bilişim Sistemleri	53	14	67	17	57	18	75	17
<b>Toplam</b>	<b>141</b>	<b>60</b>	<b>201</b>	<b>18</b>	<b>154</b>	<b>85</b>	<b>239</b>	<b>19</b>

\* Yabancı dil eğitimi gören öğrenci sayısının toplam öğrenci sayısına oranı (Yabancı dil eğitimi gören öğrenci sayısı/toplam öğrenci sayısı\*100)

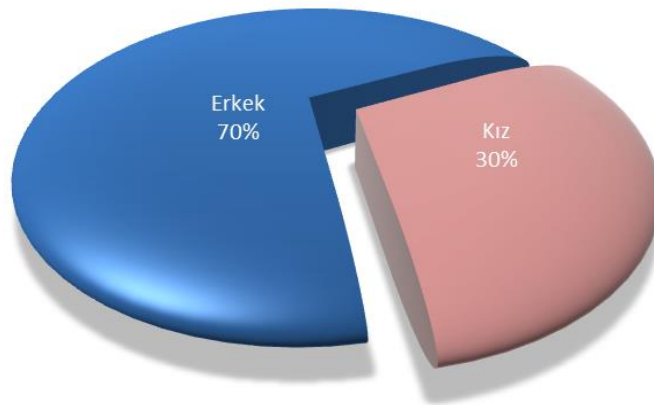

Grafik 4: 2015-2016 Eğitim Öğretim Yılı II. Dönem, Yüksekokulumuz Yabancı Dil Hazırlık Sınıfı (Lisans Programında) Öğrencilerinin Toplamının Kız/Erkek Öğrenci Oranları

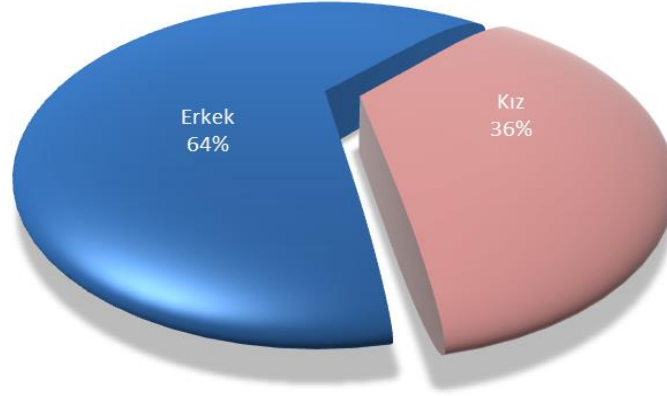

Grafik 5: 2016-2017 Eğitim Öğretim Yılı I. Dönem Yüksekokulumuz Yabancı Dil Hazırlık Sınıfı (Lisans Programında) Öğrencilerinin Toplamının Kız/Erkek Öğrenci Oranları

#### F.1.2.4. Cinsiyete Göre Öğrenci Dağılımı

2015-2016 Eğitim Öğretim Yılı II. Döneminde, Yüksekokulumuz Bölümlerinde "I. Öğretim" lisans programında toplam 1109 öğrencinin 735'i erkek ve 374'ü kız öğrenciye eğitim verilmektedir (Tablo 34) Lisans öğrencilerinin % 34'ü kız öğrenci olup, % 66'sı erkek öğrenciden oluşmaktadır (Grafik 6). Aynı eğitim yılında Lisansüstü Programlarında toplam 168 öğrencinin 101'i erkek ve 67'si kız öğrenci olup, %60'ı erkek, %40'ı kız öğrenciden oluşmaktadır (Grafik 7).

Tablo 34: 2015-2016 Eğitim Öğretim Yılı II. Dönem, Yüksekokulumuz Lisans/Lisansüstü Programlarına Göre Kız/Erkek Öğrenci Dağılımı

LİSANS PROGRAMININ ADI	I.Öğretim			II. Öğretim			Toplam		Genel Toplam
	Erkek	Kız	Top.	Erkek	Kız	Top.	Erkek	Kız	
Turizm İşletmeciliği	198	140	338	0	0	0	198	140	338
Uluslararası Ticaret	276	113	389	0	0	0	276	113	389
Yönetim Bilişim Sistemleri	261	121	382	0	0	0	261	121	382
<b>Toplam</b>	<b>735</b>	<b>374</b>	<b>1109</b>	<b>0</b>	<b>0</b>	<b>0</b>	<b>735</b>	<b>374</b>	<b>1109</b>

LİSANSÜSTÜ PROGRAMININ ADI	I.Öğretim			II. Öğretim			Toplam		Genel Toplam
	Erkek	Kız	Top.	Erkek	Kız	Top.	Erkek	Kız	
İşletme Bilişim Sistemleri Yüksek Lisans	0	0	0	27	23	50	27	23	50
Sürdürülebilir Turizm Yönetimi Yüksek Lisans	4	8	12	0	0	0	4	8	12
Uluslararası Ticaret Yönetimi Yüksek Lisans	25	13	38	0	0	0	25	13	38
Yönetim Bilişim Sistemleri Doktora	7	7	14	0	0	0	7	7	14
Yönetim Bilişim Sistemleri Yüksek Lisans	38	16	54	0	0	0	38	16	54
<b>Toplam</b>	<b>74</b>	<b>44</b>	<b>118</b>	<b>27</b>	<b>23</b>	<b>50</b>	<b>101</b>	<b>67</b>	<b>168</b>

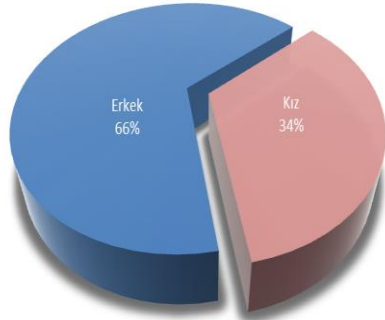

*Grafik 6: 2015-2016 Eğitim Öğretim Yılı II. Dönem Lisans Öğrencilerinin Kız/Erkek Öğrenci Oranları*

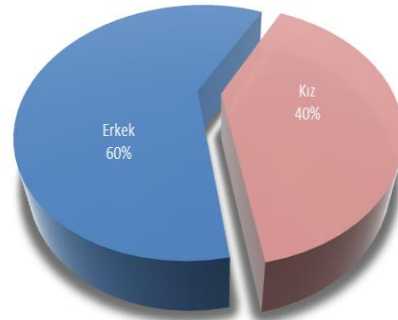

*Grafik 7: 2015-2016 Eğitim Öğretim Yılı II. Dönem, Lisansüstü Öğrencilerinin Kız/Erkek Öğrenci Oranları*

2016-2017 Eğitim Öğretim Yılı I. Döneminde, Yüksekokulumuz Bölümlerinde "I. Öğretim" lisans programında toplam 1190 öğrencinin 782'si erkek ve 408'i kız öğrenciye eğitim verilmektedir (Tablo 35). Lisans öğrencilerinin % 34'ü kız öğrenci olup, % 66'sı erkek öğrenciden oluşmaktadır (Grafik 8). Aynı eğitim yılında Lisansüstü Programlarında toplam 191 öğrencinin 112'si erkek ve 79'u kız öğrenci olup, %59'u erkek, %41'i kız öğrenciden oluşmaktadır (Grafik 9).

Tablo 35: 2016-2017 Eğitim Öğretim Yılı I. Dönem, Yüksekokulumuz Lisans/Lisansüstü Programlarına Göre Kız/Erkek Öğrenci Dağılımı

LİSANS PROGRAMININ ADI	I.Öğretim			II. Öğretim			Toplam		Genel Toplam
	Erkek	Kız	Top.	Erkek	Kız	Top.	Erkek	Kız	
Turizm İşletmeciliği	196	160	356	0	0	0	196	160	356
Uluslararası Ticaret	290	127	417	0	0	0	290	127	417
Yönetim Bilişim Sistemleri	296	121	417	0	0	0	296	121	417
<b>Toplam</b>	<b>782</b>	<b>408</b>	<b>1190</b>	<b>0</b>	<b>0</b>	<b>0</b>	<b>782</b>	<b>408</b>	<b>1190</b>
LİSANSÜSTÜ PROGRAMININ ADI	I.Öğretim			II. Öğretim			Toplam		Genel Toplam
	Erkek	Kız	Top.	Erkek	Kız	Top.	Erkek	Kız	
İşletme Bilişim Sistemleri Yüksek Lisans	0	0	0	32	24	56	32	24	56
Sürdürülebilir Turizm Yönetimi Yüksek Lisans	5	10	15	0	0	0	5	10	15
Uluslararası Rekabet ve Ticaret Yüksek Lisans	0	0	0	3	1	4	3	1	4
Uluslararası Ticaret Yönetimi Yüksek Lisans	25	12	37	0	0	0	25	12	37
Yönetim Bilişim Sistemleri Doktora	8	9	17	0	0	0	8	9	17
Yönetim Bilişim Sistemleri Yüksek Lisans	39	23	62	0	0	0	39	23	62
<b>Toplam</b>	<b>77</b>	<b>54</b>	<b>131</b>	<b>35</b>	<b>25</b>	<b>60</b>	<b>112</b>	<b>79</b>	<b>191</b>

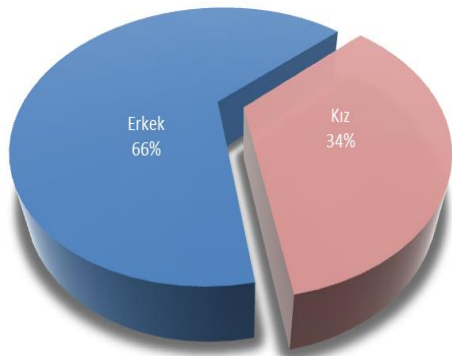

Grafik 8: 2015-2016 Eğitim Öğretim Yılı I. Dönem, Lisans Öğrencilerinin Kız/Erkek Öğrenci Oranları

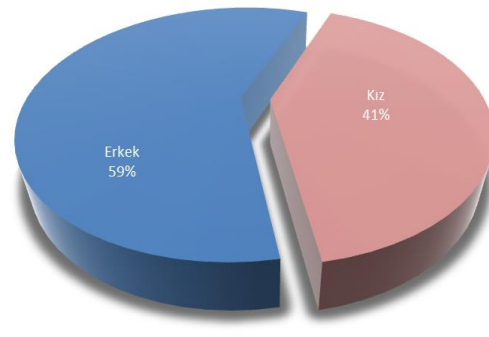

Grafik 9: 2015-2016 Eğitim Öğretim Yılı I. Dönem, Lisansüstü Öğrencilerinin Kız/Erkek Öğrenci Oranları

### F.1.2.5. Engelli Öğrenci Sayıları

2015-2016 Eğitim Öğretim Yılı II. Döneminde 1 öğrenci, 2016-2017 Eğitim Öğretim Yılı I. Döneminde ise 2 engelli öğrenciye eğitim verilmektedir.

Programının Adı	2015-2016 Eğitim Öğretim Yılı			2016-2017 Eğitim Öğretim Yılı		
	Erkek	Kız	Toplam	Erkek	Kız	Toplam
Turizm İşletmeciliği	0	0	0	0	0	0
Uluslararası Ticaret	1	0	1	1	1	2
Yönetim Bilişim Sistemleri	0	0	0	0	0	0
<b>Toplam</b>	<b>1</b>	<b>0</b>	<b>1</b>	<b>1</b>	<b>1</b>	<b>2</b>

### F.1.2.6. ÖSYM Tarafından Yerleştirilen ve Kayıt Yaptıran Öğrenci Sayısı

2016 yılı ÖSYM kontenjanlarında Yüksekokulumuz programlarında boş kontenjan kalmamıştır. (Tablo 36).

Tablo 36: ÖSYM Tarafından Yerleştirilen ve Kayıt Yaptıran Öğrenci Sayısı

Programın Adı	Puan Türü	Kont.	Tavan Puan	Tavan Sıralama	Taban Puan	Taban Sıralama	Okul birincisi Puan	Okul Birincisi Sıralama	Boş Kalan	Doluluk Oranı %
Turizm İşletmeciliği	YGS6	67	495,97967	12031	457,52162	42790	349,11382	254630	3	0,96
Uluslararası Ticaret	YGS6	67	515,66174	3775	491,16975	14970	467,81611	33153	0	1,00
Yönetim Bilişim Sistemleri	YGS6	67	526,55491	1485	497,73173	11015	465,41686	35293	1	0,99



### F.1.2.7. Yabancı Uyruklu Öğrencilerin Geldikleri Ülke ve Programlar

2015-2016 Eğitim Öğretim Yılı II. Dönem ile 2016-2017 Eğitim Öğretim Yılı I. Dönemi kapsayan yabancı uyruklu olarak değişim, özel ve YÖS statüsünde Yüksekokulumuz programlarına kayıt yaptıran öğrenci sayılarının geldikleri ülkelere göre dağılımı Tablo 37 ve 38'de yer almaktadır (Grafik 10,11,12,13).

Tablo 37: : Yabancı Uyruklu Öğrencilerin Geldikleri Ülke Ve Programlara ve Akademik Yılı Dönemlerine Göre Dağılımı

2015-2016 Eğitim Öğretim Yılı II. Dönem					
Programın Adı	Geldiği Ülke	Cinsiyeti		Toplam	
		Kız	Erkek		
	Lisans Programları				
Turizm İşletmeciliği	ABD	1	1	2	
	Almanya	1	0	1	
	Kore	1	0	1	
	Japonya	1	1	2	
	Tanzanya	0	1	1	
	Moritanya	1	0	1	
Uluslararası Ticaret	Azerbaycan	1	0	1	
	Bangladeş	0	1	1	
	Çin	0	1	1	
	Yunanistan	1	0	1	
	Almanya	1	0	1	
	Kazakistan	0	2	2	
	Bulgaristan	1	0	1	
	Kosova	1	3	4	
	Moldova	0	1	1	
	KKTC	1	0	1	
	Japonya	1	0	1	
	Yönetim Bilişim Sistemleri	Almanya	2	3	5
		ABD	2	0	2
Kazakistan		1	1	2	

2016-2017 Eğitim Öğretim Yılı I. Dönem					
Programın Adı	Geldiği Ülke	Cinsiyeti		Toplam	
		Kız	Erkek		
Lisans Programları					
Turizm İşletmeciliği	ABD	0	1	1	
	Hollanda	3	0	3	
	Japonya	1	0	1	
	Kore	1	0	1	
	Moritanya	1	0	1	
Uluslararası Ticaret	Azerbaycan	1	1	2	
	Bangladeş	0	1	1	
	Çin	0	1	1	
	Yunanistan	1	0	1	
	Avustralya	0	1	1	
	Kazakistan	0	2	2	
	Almanya	1	0	1	
	Kosova	1	2	3	
	Bulgaristan	1	0	1	
	KKTC	1	1	2	
	Yönetim Bilişim Sistemleri	Almanya	1	1	2
		Ukrayna	0	1	1
Kazakistan		1	0	1	

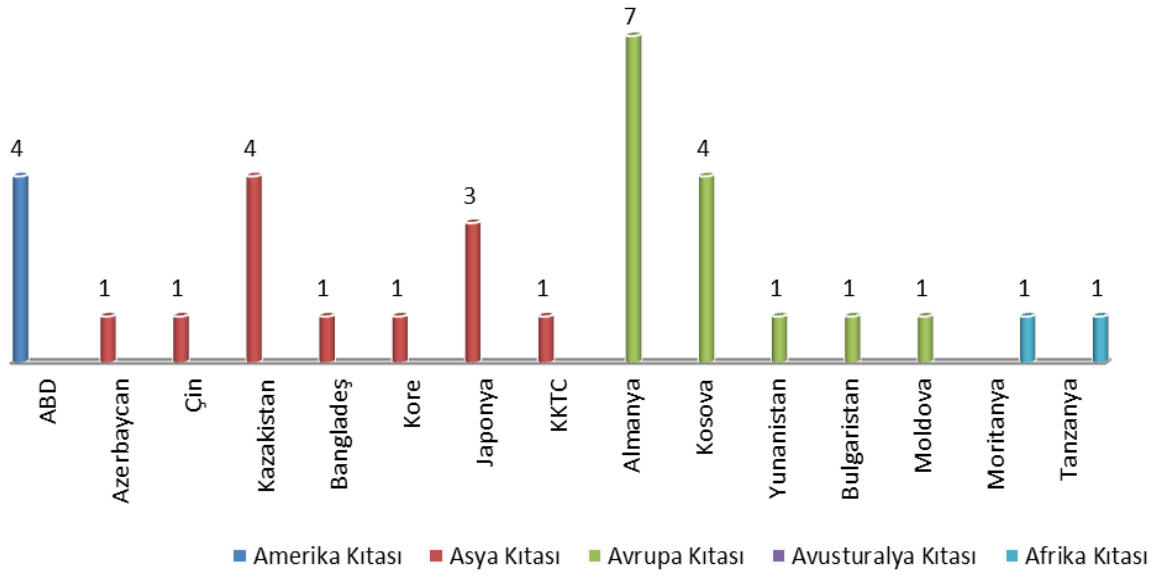

Grafik 10: 2015-2016 Eğitim Öğretim Yılı II. Döneminde, Yabancı Uyruklu Öğrencilerin Geldikleri Ülkelere Göre Dağılımı

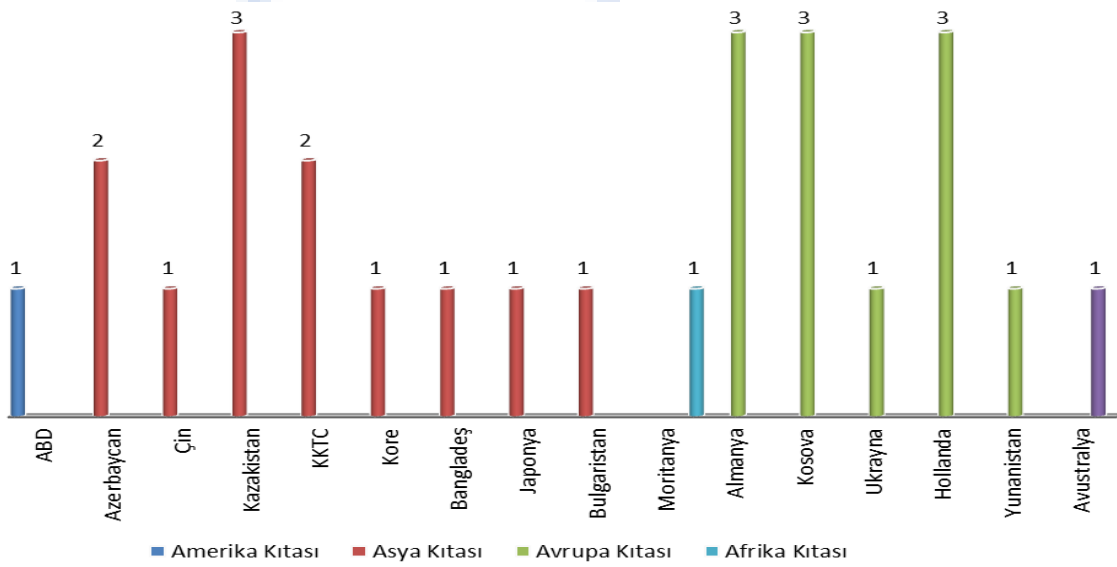

Grafik 11 : 2016-2017 Eğitim Öğretim Yılı I. Döneminde, Yabancı Uyruklu Öğrencilerin Geldikleri Ülkelere Göre Dağılımı

Tablo 38: : Yabancı Uyruklu Öğrencilerin Geldikleri Ülke Ve Programlara ve Akademik Yılı Dönemlerine Göre Dağılımı

2015-2016 Eğitim Öğretim Yılı II. Dönem				
Programın Adı	Geldiği Ülke	Cinsiyeti		Toplam
		Kız	Erkek	
Lisansüstü Programları				
Uluslararası Ticaret Yönetimi Yüksek Lisans Programı	ABD	0	1	1
	Arnavutluk	1	0	1
	Almanya	0	1	1
	Beyaz Rusya	1	0	1
	Polonya	1	0	1
Yönetim Bilişim Sistemleri Yüksek Lisans Programı	Almanya	0	1	1
2016-2017 Eğitim Öğretim Yılı I. Dönem				
Programın Adı	Geldiği Ülke	Cinsiyeti		Toplam
		Kız	Erkek	
Lisansüstü Programları				
Sürdürülebilir Turizm Yönetimi Yüksek Lisans Programı	İran	1	0	1
Uluslararası Rekabet ve Ticaret Yüksek Lisans Programı	İran	0	1	1
Uluslararası Ticaret Yönetimi Yüksek Lisans Programı	ABD	0	1	1
	Almanya	0	1	1
	Azerbaycan	1	0	1
	Arnavutluk	1	0	1
	İran	0	1	1
Yönetim Bilişim Sistemleri Yüksek Lisans Programı	Almanya	0	1	1
	Suriye	0	1	1

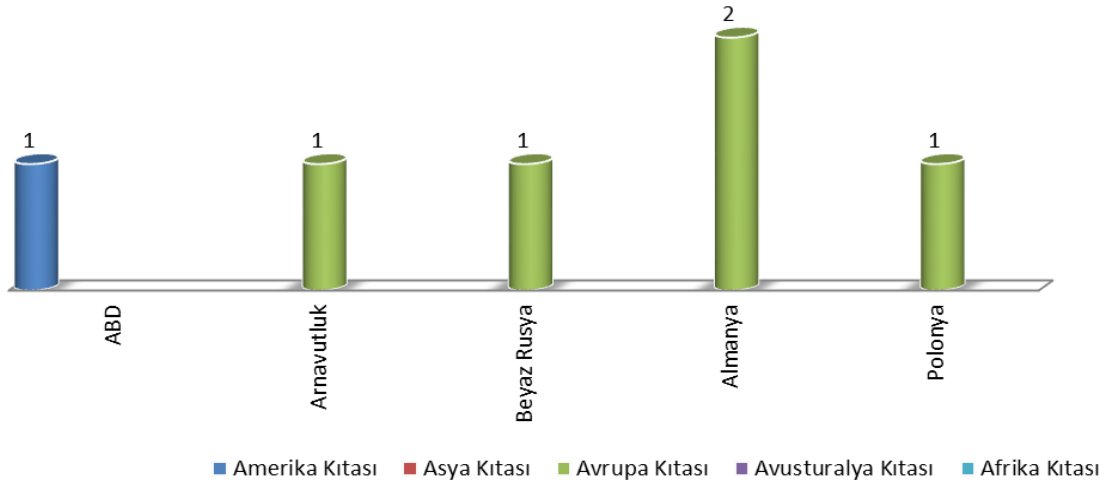

Grafik 12: 2015-2016 Eğitim Öğretim Yılı II. Dönem, Lisans Üstü Yabancı Uyruklu Öğrencilerin Geldikleri Ülkelere Göre Dağılımı

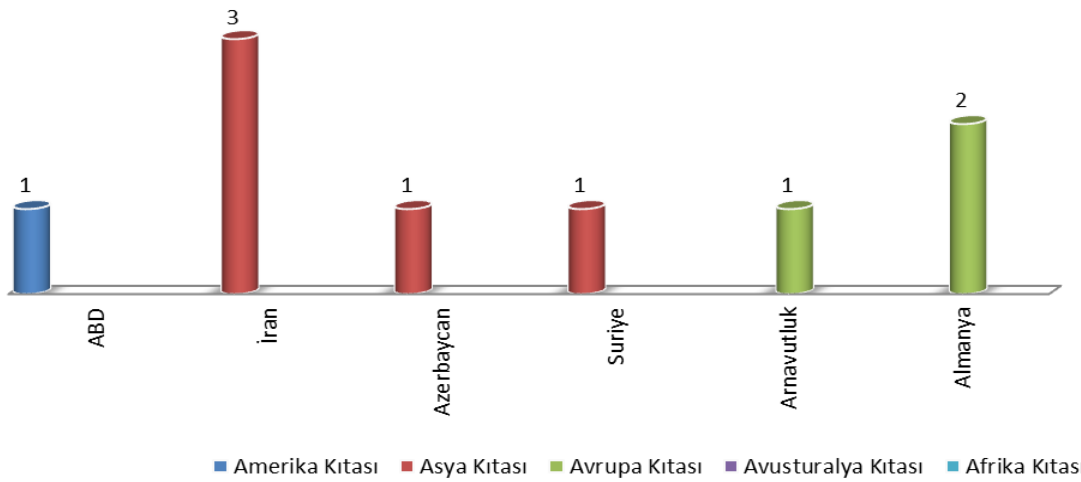

Grafik 13: 2016-2017 Eğitim Öğretim Yılı I. Dönem, Lisans Üstü Yabancı Uyruklu Öğrencilerin Geldikleri Ülkelere Göre Dağılımı

### F.1.2.8. Açılan Ders Sayısı

2015-2016 Eğitim Öğretim Yılı II. Döneminde Yüksekokulumuzun 3 bölümünde açılan toplam ders sayısı 100 olup bu dersleri alan öğrenci sayısı toplamı 4434'tür (Tablo 39).

2016-2017 Eğitim Öğretim Yılı I. Döneminde Yüksekokulumuzun 3 bölümünde açılan toplam ders sayısı 77 olup bu dersleri alan öğrenci sayısı toplamı 4721'dir.

Tablo 39: Açılan Ders Dağılımları

2015-2016 Eğitim Öğretim Yılı II. Dönem							
Bölüm Adı	Açılan Ders Sayısı	Dersi Alan Öğrenci Sayısı					
		Lisans			Lisansüstü		
		BÜ	Özel, Değişim, Erasmus Yurt içi (Türk)	Yurt dışı (Yabancı)	BÜ	Özel, Değişim, Erasmus Yurt içi (Türk)	Yurt dışı (Yabancı)
Turizm İşletmeciliği	38	1405	2	11	3	0	0
Uluslararası Ticaret	24	1444	2	8	0	0	0
Yönetim Bilişim Sistemleri	38	1537	0	25	0	0	1
İşletme Bilişim Sistemleri Yüksek Lisans	19	0	0	0	152	0	0
Sürdürülebilir Turizm Yönetimi	10	0	0	1	27	0	0
Uluslararası Ticaret Yönetimi	14	1	0	0	82	0	2
Yönetim Bilişim Sistemleri Yüksek Lisans	39	2	0	1	150	1	3

2016-2017 Eğitim Öğretim Yılı I. Dönem							
Bölüm Adı	Açılan Ders Sayısı	Dersi Alan Öğrenci Sayısı					
		Lisans			Lisansüstü		
		BÜ	Özel, Değişim, Erasmus Yurt içi (Türk)	Yurt dışı (Yabancı)	BÜ	Özel, Değişim, Erasmus Yurt içi (Türk)	Yurt dışı (Yabancı)
Turizm İşletmeciliği	28	1418	0	19	0	0	1
Uluslararası Ticaret	22	1537	7	10	0	0	0
Yönetim Bilişim Sistemleri	27	1722	0	8	0	0	0
İşletme Bilişim Sistemleri Yüksek Lisans	20	0	0	0	216	0	0
Sürdürülebilir Turizm Yönetimi	8	0	0	3	34	0	1
Uluslararası Rekabet ve Ticaret	7	0	0	0	20	0	0
Uluslararası Ticaret Yönetimi	14	0	0	1	85	0	3
Yönetim Bilişim Sistemleri Yüksek Lisans	39	0	0	0	198	0	4

### F.1.2.9. Özel, Değişim ve Erasmus Kapsamında Gelen/Giden Öğrenci

Lisans programlarında Özel, Erasmus ve Değişim öğrencisi olarak, 2015-2016 Akademik Yılı II. döneminde toplam 10 öğrenci, 2016-2017 Akademik Yılı I. döneminde ise toplam 8 öğrenci Yüksekokulumuzda eğitim görmüştür.

Lisansüstü programlarında Özel, Erasmus ve Değişim öğrencisi olarak, 2016-2017 Akademik Yılı I. döneminde 1 öğrenci eğitim görmüştür (Tablo 40).

Tablo 40: Özel, Değişim ve Erasmus Kapsamında "Gelen" Öğrenci Sayısının Programlara Göre Dağılımı

Program Adı	2015-2016 Eğitim-Öğretim Yılı II. Dönem				2016-2017 Eğitim-Öğretim Yılı I. Dönem			
	Özel Öğrenci Sayısı	Erasmus Öğrenci Sayısı	Değişim Öğrenci Sayısı	Toplam	Özel Öğrenci Sayısı	Erasmus Öğrenci Sayısı	Değişim Öğrenci Sayısı	Toplam
<b>LİSANS PROGRAMLARI</b>								
Turizm İşletmeciliği	0	2	1	3	1	3	0	4
Uluslararası Ticaret	0	1	0	1	2	0	0	2
Yönetim Bilişim Sistemleri	2	4	0	6	0	2	0	2
<b>Toplam</b>	<b>2</b>	<b>7</b>	<b>1</b>	<b>10</b>	<b>3</b>	<b>5</b>	<b>0</b>	<b>8</b>
<b>LİSANSÜSTÜ PROGRAMLAR</b>								
İşletme Bilişim Sistemleri	0	0	0	0	0	0	0	0
Sürdürülebilir Turizm Yönetimi	0	0	0	0	0	0	0	0
Uluslararası Ticaret Yönetimi Yüksek Lisans	0	0	0	0	0	0	0	0
Yönetim Bilişim Sistemleri Doktora	0	0	0	0	0	0	0	0
Yönetim Bilişim Sistemleri Yüksek Lisans	0	0	0	0	0	1	0	1
<b>Toplam</b>	<b>0</b>	<b>0</b>	<b>0</b>	<b>0</b>	<b>0</b>	<b>1</b>	<b>0</b>	<b>1</b>
<b>GENEL TOPLAM</b>	<b>2</b>	<b>7</b>	<b>1</b>	<b>10</b>	<b>3</b>	<b>6</b>	<b>0</b>	<b>9</b>

Erasmus ve Değişim öğrencisi olarak, 2015-2016 Akademik Yılı II. döneminde toplam 28 öğrenci, 2016-2017 Akademik Yılı I. döneminde ise toplam 12 öğrenci farklı ülkelerde eğitim görmüştür (Tablo 41).

Tablo 41: Özel, Değişim ve Erasmus Kapsamında "Giden" Öğrenci Sayısının Programlara Göre Dağılımı

Program Adı	2015-2016 Eğitim-Öğretim Yılı II. Dönem		2016-2017 Eğitim-Öğretim Yılı I. Dönem	
	Exchange	Erasmus	Exchange	Erasmus
<b>LİSANS PROGRAMLARI</b>				
Turizm İşletmeciliği	0	5	1	4
Uluslararası Ticaret	2	8	4	2
Yönetim Bilişim Sistemleri	1	12	1	0
<b>Toplam</b>	<b>3</b>	<b>25</b>	<b>6</b>	<b>6</b>
<b>LİSANSÜSTÜ PROGRAMLAR</b>				
İşletme Bilişim Sistemleri	0	0	0	0
Sürdürülebilir Turizm Yönetimi	0	0	0	0
Uluslararası Ticaret Yönetimi Yüksek Lisans	0	0	0	0
Yönetim Bilişim Sistemleri Doktora	0	0	0	0
Yönetim Bilişim Sistemleri Yüksek Lisans	0	0	0	0
<b>Toplam</b>	<b>0</b>	<b>0</b>	<b>0</b>	<b>0</b>
<b>GENEL TOPLAM</b>	<b>3</b>	<b>25</b>	<b>6</b>	<b>6</b>



### F.1.2.10. Yatay Geçişle Yüksekokulumuza Gelen Öğrenci

2016-2017 I. dönem baz alınarak, yatay geçişle Yüksekokulumuza gelen öğrenci sayısı toplam 18'dir. Bu öğrencilerin programlara göre dağılımı Tablo 42'de verilmiştir.

Tablo 42: Yatay Geçişle Yüksekokulumuza Gelen Öğrenci Sayısının Programlara Göre Dağılımı

Programın Adı (Lisans Programı)	Gelen Öğrenci Sayısı
Turizm İşletmeciliği	56
Uluslararası Ticaret	5
Yönetim Bilişim Sistemleri	8
<b>Toplam</b>	<b>18</b>

### F.1.2.11. Dikey Geçişle Gelen Öğrenci

2016-2017 I. dönem baz alınarak, dikey geçiş sınavıyla Yüksekokulumuza gelen öğrenci sayısı toplamı 8'dir. Bu öğrencilerin programlara göre dağılımı Tablo 43'de verilmiş olup, bu öğrenciler içerisinde yabancı dil hazırlık sınıfında okuyan öğrenciler de bulunmaktadır.

Tablo 43: Dikey Geçişle Yüksekokulumuza Gelen Öğrenci Sayısının Programlara Göre Dağılımı

Programın Adı (Lisans Programı)	Gelen Öğrenci Sayısı
Turizm İşletmeciliği	3
Uluslararası Ticaret	3
Yönetim Bilişim Sistemleri	2
<b>Toplam</b>	<b>8</b>

### F.1.2.12. Çift Anadal ve Yandal Programına Katılan Öğrenci

2016-2017 I. Dönem itibariyle, çift anadal ve yandal programlarından Yüksekokulumuza katılan öğrenci sayılarının programlara göre dağılımı Tablo 44’de yer almaktadır.

Tablo 44: Çift Anadal ve Yandal Programına Katılan Öğrenci Sayısına Göre Dağılımı

Programın Adı	2015-2016 Eğitim-Öğretim Yılı II. Dönem			2016-2017 Eğitim-Öğretim Yılı I. Dönem		
	Çift Anadal Programına Katılan Öğrenci Sayısı	Yandal Programına Katılan Öğrenci Sayısı	Toplam	Çift Anadal Programına Katılan Öğrenci Sayısı	Yandal Programına Katılan Öğrenci Sayısı	Toplam
Turizm İşletmeciliği	0	0	0	0	1	1
Uluslararası Ticaret	0	0	0	3	1	4
Yönetim Bilişim Sistemleri	0	0	0	2	2	4
<b>Toplam</b>	<b>0</b>	<b>0</b>	<b>0</b>	<b>5</b>	<b>4</b>	<b>9</b>

### F.1.2.13. Yaz Öğretimi Öğrencisi

2016 yılında Üniversitemiz Yaz Öğretimi’ ne toplam 4339 öğrenci kayıt yaptırmıştır (Tablo 45).

Tablo 45: Yaz Öğretimi Öğrenci Sayısına Göre Dağılımı

Üniversite İçinden Öğrenci Sayısı	Üniversite Dışından Katılan Öğrenci Sayısı		TOPLAM
	Yurt İçi	Yurt Dışı	
4168	119	52	4339

### F.1.2.14. Yaz Öğretiminde Açılan Ders Sayısı

Yüksekokulumuz bölümlerinde 2016 yılında Yaz Öğretiminde 11 lisans dersi açılmış olup bu derslere 300 öğrenci kayıt yaptırmıştır (Tablo 46).

Tablo 46: Yaz Öğretiminde Açılan Ders Dağılımları

Bölüm Adı	Açılan Ders Sayısı	Dersi Alan Öğrenci Sayısı					
		Lisans			Lisansüstü		
		BÜ	Özel, Değişim, Erasmus Yurt içi (Türk)	Yurt dışı (Yabancı)	BÜ	Özel, Değişim, Erasmus Yurt içi (Türk)	Yurt dışı (Yabancı)
Turizm İşletmeciliği	4	67	0	2	1	0	0
Uluslararası Ticaret	2	29	0	0	0	0	0
Yönetim Bilişim Sistemleri	5	204	0	2	0	0	0
İşletme Bilişim Sistemleri Yüksek Lisans	20	0	0	0	106	0	0
<b>Toplam</b>	<b>29</b>	<b>300</b>	<b>0</b>	<b>4</b>	<b>107</b>	<b>0</b>	<b>0</b>

### F.1.2.15. Mezun Öğrenci Sayıları

2016-2017 Akademik yılında Yüksekokulumuzdan mezun olan öğrenci toplamı 183'tür (Tablo 47 - Grafik 14).



Tablo 47: Mezun Öğrenci Sayısına Göre Dağılımı

LİSANS PROGRAMLARI				
Programın Adı	Mezun Olan Öğrenci Sayısı	Yüksek Onur Alan Öğrenci Sayısı	Onur Alan Öğrenci Sayısı	TOPLAM
Turizm İşletmeciliği	48	3	7	48
Uluslararası Ticaret	54	5	6	54
Yönetim Bilişim Sistemleri	52	3	8	52
<b>Toplam</b>	<b>154</b>	<b>11</b>	<b>21</b>	<b>154</b>
ÖN LİSANS PROGRAMLARI				
Uluslararası Ticaret	1	0	0	1
<b>Toplam</b>	<b>1</b>	<b>0</b>	<b>0</b>	<b>1</b>
LİSANSÜSTÜ PROGRAMLARI				
İşletme Bilişim Sistemleri Yüksek Lisans	21	0	0	21
Sürdürülebilir Turizm Yönetimi Yüksek Lisans	1	0	0	1
Uluslararası Ticaret Yönetimi Yüksek Lisans	4	0	0	4
Yönetim Bilişim Sistemleri Yüksek Lisans	2	0	0	2
<b>Toplam</b>	<b>28</b>	<b>0</b>	<b>0</b>	<b>28</b>
<b>Genel Toplam</b>	<b>183</b>	<b>11</b>	<b>21</b>	<b>183</b>

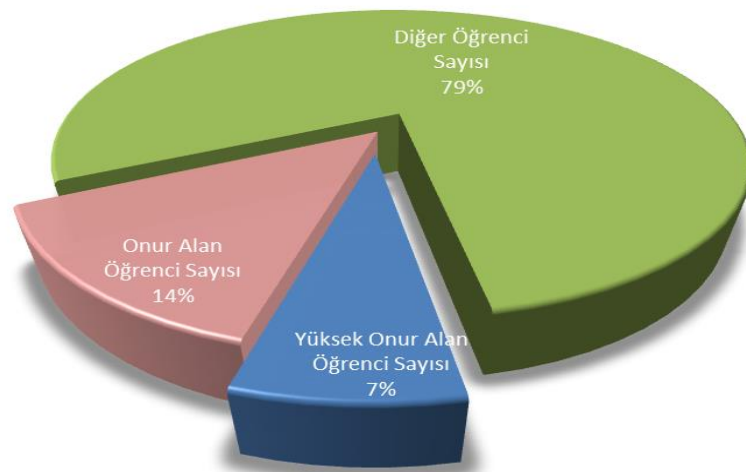

Grafik 14: Yüksekokulumuzdan Mezun Olan Öğrencilerin Başarılarına Göre Yüzde Dağılımı

### F.1.2.16. Ayrılan Öğrenci

2015-2016 II. Döneminde Yüksekokul Programlarından 72 öğrenci ayrılmış olup, 2016-2017 I. Döneminde Yüksekokul Programlarından 1 öğrenci ayrılmıştır. Tablo 48'de Yüksekokul ve Sosyal Bilimler Enstitüsü bünyesindeki programlardan ayrılan öğrenci sayısına göre dağılımlar verilmiştir.

Tablo 48: Yüksekokul ve Sosyal Bilimler Enstitüsü Bünyesindeki Programlardan Ayrılan Öğrenci Sayısına Göre Dağılımı

2015-2016 Eğitim Öğretim Yılı II. Dönem							
Programın Adı	Kendi İsteği ile Ayrılan	Öğr. Ücr. ve Katkı Payı Yatırmayanlar	Başarısızlık (Azami Süre vb.)	Yük. Öğr. Çıkarma	Yatay Geçiş	Diğer	Toplam
<b>Lisans Programları</b>							
Turizm İşletmeciliği	3	0	0	0	3	19	25
Uluslararası Ticaret	0	0	0	0	1	11	12
Yönetim Bilişim Sistemleri	2	0	0	0	7	14	23
<b>Lisansüstü Programları</b>							
İşletme Bilişim Sistemleri Yüksek Lisans Programı	1	0	0	0	0	1	2
Sürdürülebilir Turizm Yönetimi Yüksek Lisans Programı	0	0	0	0	0	0	0
Uluslararası Ticaret Yönetimi Yüksek Lisans Programı	0	0	0	0	0	4	4
Yönetim Bilişim Sistemleri Doktora	0	0	0	0	0	0	0
Yönetim Bilişim Sistemleri Yüksek Lisans Programı	3	0	0	0	0	3	6
<b>Toplam</b>	<b>9</b>	<b>0</b>	<b>0</b>	<b>0</b>	<b>11</b>	<b>52</b>	<b>72</b>



### F.1.2.17. Lisans/Lisansüstü Başarı Oranı

2015-2016 Eğitim Öğretim Yılı II. Döneminde toplam 902 öğrencinin başarı oranı yaklaşık %79'dur. 2016-2017 Eğitim Öğretim Yılı I. Döneminde toplam 930 öğrencinin başarı oranı yaklaşık %79'dur (Tablo 49).

Tablo 49: Programlara Göre Başarı Oranı Dağılımı

Programın Adı	2015-2016 Eğitim-Öğretim Yılı II. Dönem		2016-2017 Eğitim-Öğretim Yılı I. Dönem	
	Öğrenci Sayısı	Başarı Oranı	Öğrenci Sayısı	Başarı Oranı
<b>LİSANS PROGRAMLARI</b>				
Turizm İşletmeciliği	274	0,76	276	0,75
Uluslararası Ticaret	310	0,82	314	0,83
Yönetim Bilişim Sistemleri	318	0,79	340	0,78
<b>LİSANSÜSTÜ PROGRAMLAR</b>				
İşletme Bilişim Sistemleri Yüksek Lisans	49	0,75	56	0,88
Sürdürülebilir Turizm Yönetimi	11	0,96	13	0,67
Uluslararası Rekabet ve Ticaret	0	0	4	100
Uluslararası Ticaret Yönetimi	37	0,64	38	0,69
Yönetim Bilişim Sistemleri	70	0,63	74	0,69

## F.1.2.18. Ders Yüğü

Tablo 50: Programlara Göre Ders Yüğü Dağılımı

Program Adı	Açılan Ders Sayısı Lisans + Lisansüstü	Dersi Veren Öğretici Sayısı	2015-2016 Eğitim Öğretim Yılı II. Dönem	
			Öğretici/Öğrenci (Lisans+Lisansüstü)	
			Öğretici/Bölüm Öğrencisi+Lisansüstü Öğrencisi	Öğretici/S.D.Ö.S*
Turizm İşletmeciliği	36	21	21/(1339+3)=1/64	21/(76)=1/4
Uluslararası Ticaret	22	17	17/1400=1/82	17/(52)=1/3
Yönetim Bilişim Sistemleri	34+39	21	21/(1511+151)=1/79	21/(49+4)=1/3
İşletme Bilişim Sistemleri	19	12	12/152=1/13	12/0=0
Sürdürülebilir Turizm Yönetimi	10	6	6/0=0	6/(1+27)=1/5
Uluslararası Ticaret Yönetimi	14	11	11/81=1/7	11/(1+3)=3
<b>Genel Toplam</b>	<b>135+39</b>	<b>88</b>	<b>88/(4483+154)=1/53</b>	<b>88/(179+34)=1/2</b>
Program Adı	Açılan Ders Sayısı Lisans + Lisansüstü	Dersi Veren Öğretici Sayısı	2016-2017 Eğitim Öğretim Yılı I. Dönem	
			Öğretici/Öğrenci (Lisans+Lisansüstü)	
			Öğretici/Bölüm Öğrencisi+Lisansüstü Öğrencisi	Öğretici/S.D.Ö.S*
Turizm İşletmeciliği	28	21	21/1344=1/64	21/(93+1)=1/4
Uluslararası Ticaret	22	18	18/1480=1/82	18/(74)=1/4
Yönetim Bilişim Sistemleri	27+39	21	21/(1680+198)=1/89	21/(50+4)=1/3
İşletme Bilişim Sistemleri	20	11	11/216=1/20	11/0=0
Sürdürülebilir Turizm Yönetimi	8	6	6/0=0	6/(3+35)=1/6
Uluslararası Rekabet ve Ticaret	7	4	4/20=1/5	4/0=0
Uluslararası Ticaret Yönetimi	14	9	9/85=1/9	9/(1+3)=2
<b>Genel Toplam</b>	<b>126+39</b>	<b>90</b>	<b>90/(4825+198)=1/56</b>	<b>90/(221+43)=1/3</b>

\*Servis Dersi Öğrenci Sayısı (Lisans+Lisansüstü)



## F.2. Araştırma Alanları

### Turizm İşletmeciliği Bölümü

Turizm İşletmeciliği Bölümünde yürütülen araştırmalara ait konular:

- Sürdürülebilir turizm: turizmin sosyal , ekonomik ve çevresel etkileri; toplum tabanlı turizm, sürdürülebilir turizm ve kalkınma; sürdürülebilir turizm eğitim modelleri; sürdürülebilir turizmde insan kaynakları ve eğitim ihtiyaçları
- Varış noktası geliştirilmesi: İstanbul ve turizm; Trakya turizm master planı; kırsal turizm: Kastamonu ve Kuzey Anadolu
- Kültürel miras: kültürel mirasın korunması ve turizm; yerel halkın tutumu ve kültürel miras; kültür turizmi
- Turizmde risk ve afet yönetimi

Turizm İşletmeciliği Bölümü öğretim üyelerinin katılımı ile yürütülen projeler:

- “Trakya Bölgesi Turizm Master Planı” - Turizm İşletmeciliği Bölümü ve Trakya Kalkınma Ajansı ortak projesi
- Kars Kültür Turizm geliştirilmesine yönelik eğitim ihtiyaçları saptanması -TC. Kültür ve Turizm Bakanlığı, UNDP, UNWTO ve UNESCO ortaklığı ile
- İstanbul Otellerine Rekabetçi Bakış - TUROB ile ortak
- İstanbul-Kültürel Mirasımı Öğreniyorum - Koç Vakfı desteği ile TUYGAR kapsamında
- Sürdürülebilir Turizm ve Kırsal Kalkınma - San Diego State Üniversitesi ile ortak öğrenci projesi

### Uluslararası Ticaret Bölümü

Uluslararası Ticaret Bölümüne ait araştırma konuları:

- Uluslararası Ticaret ve Ekonomi: piyasaların yapısı, işleyişi ve performansı; piyasalarda düzenleme kuralları; yükselen piyasalar; KOBİ’lerde inovasyon ve rekabet; uluslararası enerji,

- Uluslararası Pazarlama/Pazarlama: pazar ve uluslararası strateji seçimi; küresel markayönetimi; bütünleşik pazarlama iletişimi ve etik; rekabet ve pazarlama stratejileri; girişimcilik; sosyal ortaklıklar; tüketici davranışı; uluslararası perakendecilik; müşteri ilişkileri yönetimi; ulusal ve uluslararası işletmelerde hizmet kalitesi; hizmet inovasyonu; medya planlama modelleri,

Uluslararası Yönetim ve Organizasyon: uluslararası ortaklıklarda kontrol ve performans; şirket grupları, aile şirketleri ve kurumsal yönetim; örgütsel formlar; örgütsel adalet; üst düzey tepe yöneticiler; hizmet inovasyonu

- Operasyon Yönetimi ve Tedarik Zinciri: üretim yönetimi; karar analizi; karar destek sistemleri; makro ve mikro etkinlik analizleri; sürdürülebilir tedarik zinciri yönetimi ve modelleri,
- Uluslararası Finans/Finans: uluslararası finansal sistem; kurumsal finans; finansal risk yönetimi,
- Uluslararası Politik Ekonomi: uluslararası ekonomik kuruluşlar; bölgesel ekonomik entegrasyon modelleri,
- Hukuk: telif hakları düzenlemeleri; Avrupa Birliği hukuku ve sektörel politikaları; AB mevzuat uyumu; AB uyum sürecinde fon etkinliği; makro ve mikro düzeyde rekabet gücüne yönelik AB odaklı politikaların oluşturulması; bulut bilişim.

### Yönetim Bilişim Sistemleri Bölümü

Yönetim Bilişim Sistemleri Bölümü'nde yürütülen tez, proje ve araştırma konuları:

- Bilgi Sistemleri
- Bilişim Teknolojileri (İnternet, mobil, bulut vs.)
- Bilişim Yönetimi ve Stratejileri
- Karar Destek Sistemleri
- Veri Madenciliği
- E-girişimcilik ve İnovasyon.

### **F.3. Laboratuvar Hizmetleri**

Birimimizde araştırma laboratuvarı bulunmamakla olup sadece bilgisayar laboratuvarı bulunmaktadır.

## F.4. Bilgisayar Laboratuvar Hizmetleri

Tablo 51: Yüksekokul Bünyesindeki Laboratuvarlar

Laboratuvar Adı	Bulunduğu Yerleşke	Bilgisayar Sayısı	Açık Olduğu Saatler	Yazıcı (Var/Yok)
HKA 306	Hisar Kampüs	15	09:00-17:00	Yok
Tolga Ulus (HKB 102)	Hisar Kampüs	48+1	09:00-17:00	Yok
HKB 104	Hisar Kampüs	33+1	09:00-17:00	Yok
HKB 109	Hisar Kampüs	36+1	09:00-17:00	Yok
INTT-TRM Ortak LAB	Hisar Kampüs	75+1	09:00-17:00	Yok

### Laboratuvarlarda yüklü programlar;

Laboratuvar Adı	Bulunduğu Yerleşke
İşletim Sistemi	Windows 7
Office Yazılımları	Office 2010 Office 2010 Project-Pro
Antivirüs Yazılımları	Kaspersky
Diğer Yazılımlar	SPSS Amos

## F.5. Sağlık Hizmetleri

Üniversitemizdeki tüm öğrencilerin sağlık hizmetleri Rektörlüğe bağlı Sağlık, Kültür ve Spor Daire Başkanlığı bünyesinde yürütülmektedir.

## F.6. İdari Hizmetler

Akademik hizmetlerin dışında kalan konular, idari personel tarafından yürütülmektedir. Bu alandaki hizmetler, Öğrenci İşleri, Mali İşler, Personel İşleri, Taşınır ve Kontrol Yetkilisi, Evrak Kayıt, Teknik İşler ve Yazı İşleri ile Destek Hizmetleri altında organize olmuştur. Yüksekokul Sekreterliği bu hizmetlerin sunumundan ve planlanmasından sorumlu olup, Yüksekokulumuz Müdürlük bünyesinde yürütülen tüm işlemler, iş akış şeması belirtildiği şekilde yürütülmektedir (Şema 3).



Müdürlük personeli, Yüksekokulumuz müdürlük bünyesinde kurulan komisyon, kurul ve çalışma gruplarının (istatistiki verileri hazırlanma, raporlama, yazışma) sekretaryasını da yürütmektedir.

2016 yılı içerisinde 1148 gelen ve 830 giden evrak kaydı yapılmış olup, her yıl, Devlet Arşiv Hizmetleri Yönetmeliğın belirtilen işlemler gerçekleştirilmektedir.

Mali Yönetim ve Harcama Öncesi Kontrol Sistemi eksiksiz bir şekilde yürütölmektedir.

Bu süreç; İdarenin gelir, gider, varlık ve yükümlölüklerine ilişkin mali karar ve işlemlerinin, Yüksekokulumuz bütçesi, bütçe tertibi, kullanılabilir ödenek tutarı, harcama programı, merkezi yönetim bütçe kanunu ve diğeri mali mevzuat hükümlerine uygunluđu ve kaynakların etkili, ekonomik ve verimli bir şekilde kullanılması yönlerinden yapılan kontrolünü içermektedir.

Yüksekokul müdürünün başkanlığında Yüksekokul Kurulu ve Yüksekokul Yönetim Kurulu yönetim ve iç kontrol sistemini oluşturur.

Yüksekokul bütçesi, ödenek ve kadro ihtiyaçların gerekçeleri ile birlikte yüksekokul yönetim kurulunun da görüşü doğrultusunda Rektörlüğe sunulur.

Bunların yanı sıra, bölüm başkanlarının yönetiminde Akademik Bölüm Kurulları iç kontrol sisteminde yer alarak bölümlerin işleyiş ve planlanmasında yer alırlar.

#### *Yüksekokul Müdür, Müdür Yardımcıları ve Bölüm Başkanları*

Müdür Prof. Dr. Arzu Tektaş

Müdür Yardımcısı Doç. Dr. Dilek Ünalan

Müdür Yardımcısı Prof. Dr. Zuhâl Tanrıkkulu

Turizm İşletmeciliđi Bölüm Başkanı Prof. Dr. Maria Dolores Alvarez

Uluslararası Ticaret Bölüm Başkanı Doç. Dr. Özlem Öktem

Yönetim Bilişim Sistemleri Bölüm Başkanı Prof. Dr. Birgül Kutlu Bayraktar

### *Yüksekokul Sekreteri - Gerçekleştirme Görevlisi*

Gerçekleştirme görevlisi, 5018 sayılı kanunun 33'üncü maddesi çerçevesinde yapmaları gereken iş ve işlemlerden sorumludur.

Yüksekokul Sekreteri - Gerçekleştirme Görevlisi      Sevin Koç Köksal

### *Taşınır Kayıt ve Kontrol Yetkilisi*

Taşınır Kayıt ve Kontrol Yetkilisi, Taşınır Mal Yönetmeliğinin 6. Maddesi 2. Fıkrasında belirlenen görev ve sorumlulukları yerine getirir.

Taşınır Kontrol Yetkilisi      Sevin Koç Köksal

Taşınır Kayıt Yetkilisi      İbrahim Sağanak

### *Sayım Kurulu*

Taşınır sayımları, harcama yetkilisince, kendisinin veya görevlendireceği bir kişinin başkanlığında taşınır kayıt ve kontrol yetkilisinin de katılımıyla, en az üç kişiden oluşturulan sayım kurulu tarafından yapılır.

Taşınır Mal Yönetmeliği'nin 32. maddesinin 2. fıkrasınca aşağıda isimleri belirtilen kişilerden Sayım Kurulu oluşturulmuştur.

Doç. Dr. Dilek Ünal (Başkan)

Doç. Dr. Gözde Erhan Ünal (Üye)

Sevin Koç Köksal (Taşınır Kontrol Yetkilisi-Üye)

İbrahim Sağanak (Taşınır Kayıt Yetkilisi-Üye)

### *Taşınır Mal Değer Tespit Komisyonu*

Değer tespit komisyonu, harcama yetkilisinin onayı ile taşınır kayıt ve kontrol yetkilisinin ve işin uzmanının da katıldığı en az üç kişiden oluşturulur. Komisyon değer tespitinde ticaret odası, sanayi odası, borsa, meslek kuruluşları, ilgili diğer kuruluşlardan veya aynı nitelikteki taşınırı satın alan idarelerden ve fiyat araştırması sonuçlarından yararlanabilir.

Taşınır Mal Yönetmeliği'nin 13. maddesinin 3. fıkrasınca aşağıda isimleri belirtilen kişilerden Değer Tespit Komisyonu oluşturulmuştur.

Doç. Dr. Dilek Ünal (Başkan)

Öğr. Gör. Dr. Ali Tükel (Uzman-Üye)

Sevin Koç Köksal (Taşınır Kontrol Yetkilisi-Üye)

İbrahim Sağanak (Taşınır Kayıt Yetkilisi-Üye)

### *Hurdaya Ayırma Komisyonu*

Ekonomik ömrünü tamamlamış olan veya tamamlamadığı halde teknik ve fiziki nedenlerle kullanılmasında yarar görülmeyerek hizmet dışı bırakılması gerektiği ilgililer veya özel mevzuatı çerçevesinde oluşturulan komisyon tarafından bildirilen taşınırlar, harcama yetkilisinin belirleyeceği en az üç kişiden oluşan komisyon tarafından değerlendirilir.

Taşınır Mal Yönetmeliği'nin 28. maddesinin 1. fıkrasınca aşağıda isimleri belirtilen kişilerden Hurdaya Ayırma Komisyonu kurulmuştur.

Doç. Dr. Dilek Ünal (Başkan)  
Öğr. Gör. Cüneyt Argun Genç (Üye)  
Sevin Koç Köksal (Taşınır Kontrol Yetkilisi-Üye)  
İbrahim Sağanak (Taşınır Kayıt Yetkilisi-Üye)

### *Muayene ve Kabul Komisyonu*

Mal Alımları Denetim, Muayene ve Kabul İşlemlerine Dair Yönetmelik kapsamında taşınır işlemlerine ilişkin olarak aşağıda isimleri belirtilen kişilerden Muayene ve Kabul Komisyonu kurulmuştur.

Doç. Dr. Dilek Ünal (Başkan)  
Sevin Koç Köksal (Taşınır Kontrol Yetkilisi-Üye)  
Cem Kırıcı (Teknik İşler Sorumlusu - Üye)

### *Muayene ve Kabul Komisyonu*

Mal Alımları Denetim, Muayene ve Kabul İşlemlerine Dair Yönetmelik kapsamında taşınır işlemlerine ilişkin olarak aşağıda isimleri belirtilen kişilerden Muayene ve Kabul Komisyonu kurulmuştur.

Doç. Dr. Dilek Ünal (Başkan)  
İlgili Proje Yöneticisi  
Sevin Koç Köksal (Taşınır Kontrol Yetkilisi-Üye)

Aşağıda Yüksekokulumuz uzman atama ve satınalma işlemlerinin süreçleri, iş akış şemalarında yer almaktadır (Şema 4 ve 5).

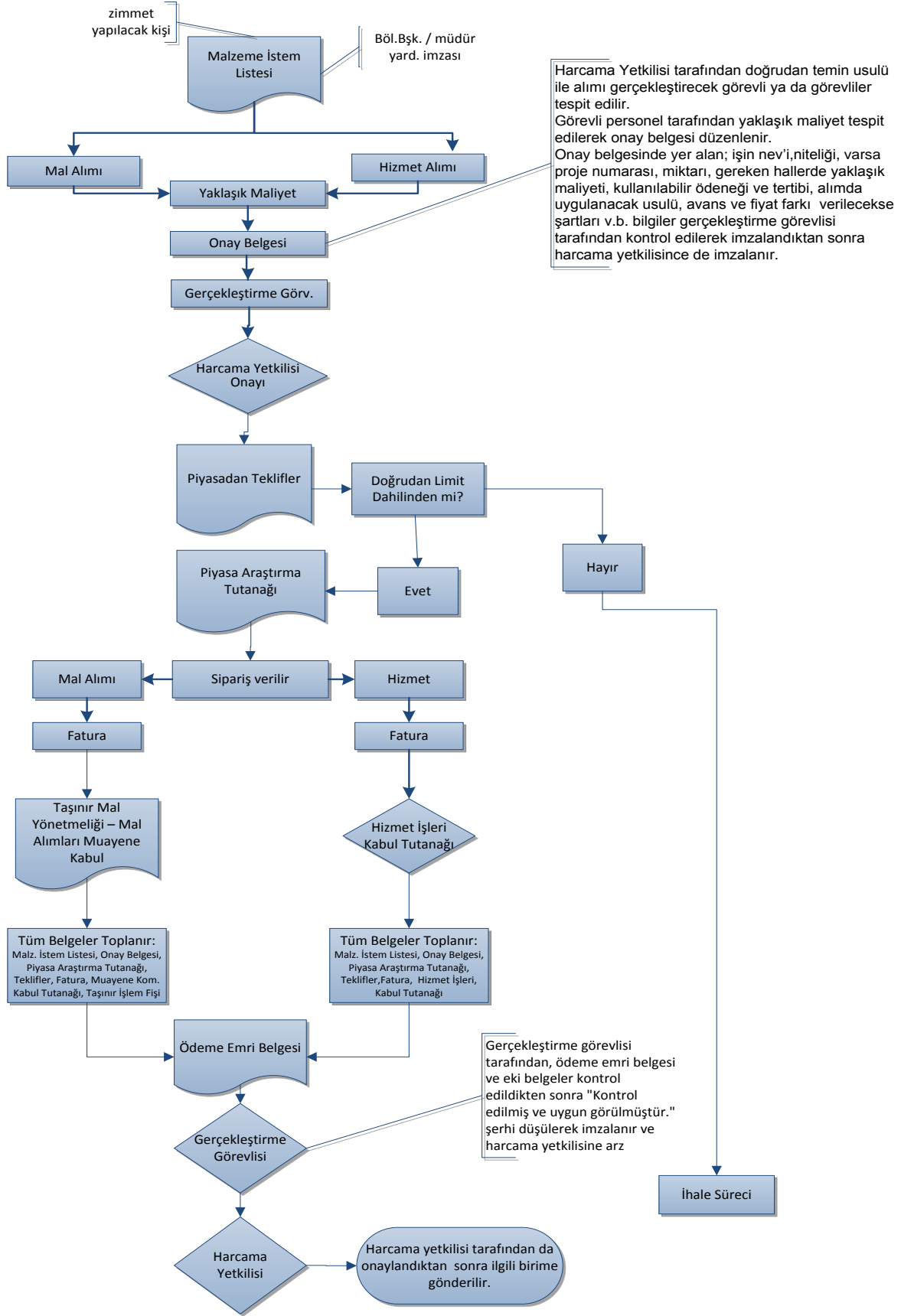

Şema 4: Doğrudan Temin Usulü İle Yapılacak Alım İşlemleri Süreç Akış Şeması



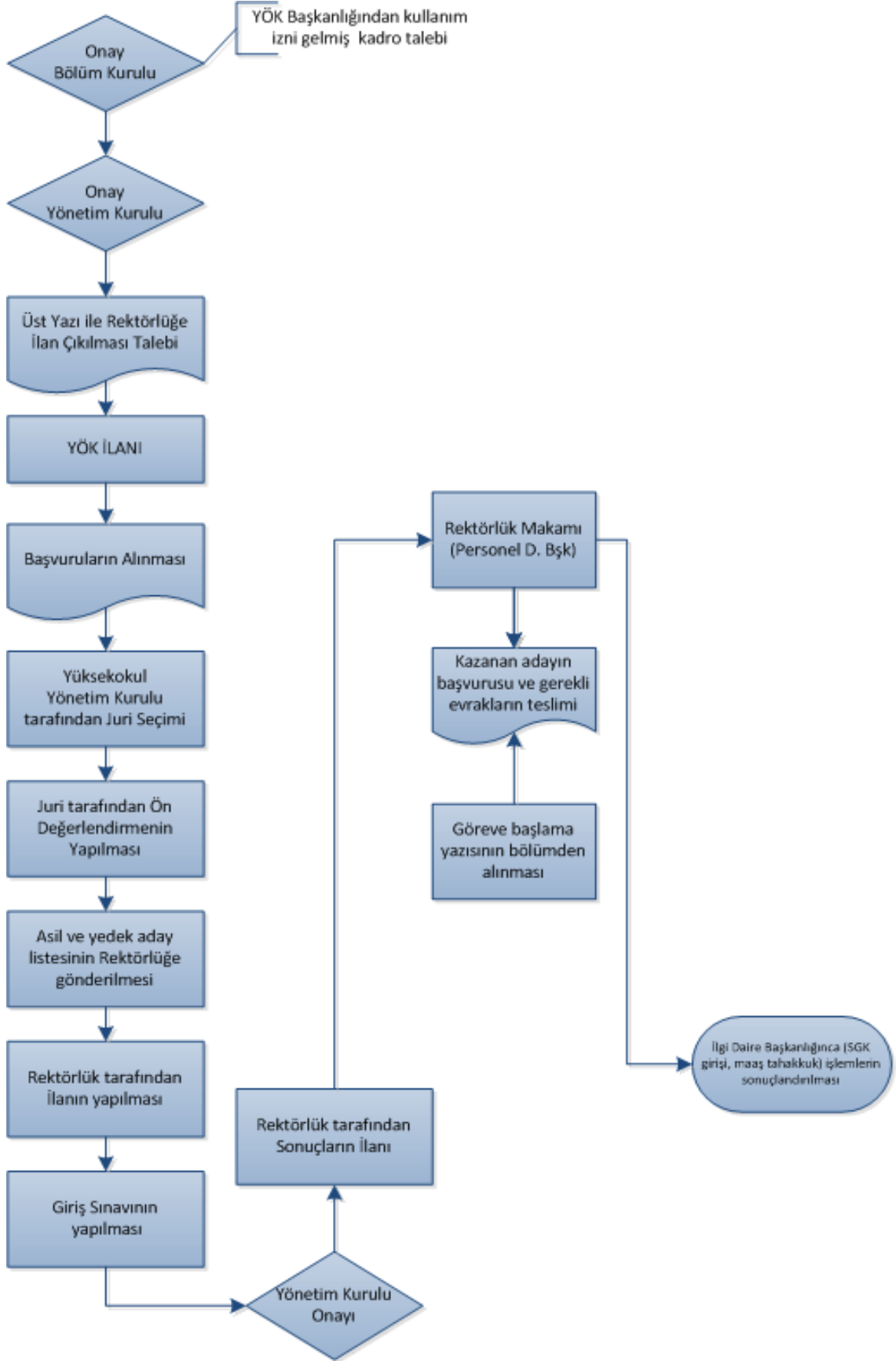

Şema 5: Uzman Ataması İş Akış Şeması

## II. FAALİYETLERE İLİŞKİN BİLGİ ve DEĞERLENDİRMELER

### A. MALİ BİLGİLER

2016 mali yılı için Yüksekökol Yönetim Kurulu onayı ile teklif edilen ödeneye karşılık, üniversitemizce tahsis edilen ödenek tutarına ait Yüksekökol içindeki dağıtım esasları Yüksekökol Yönetim Kurulu kararıyla belirlenmektedir.

#### A.1. Bütçe Uygulama Sonuçları

##### A.1.1. Bütçe Giderleri

Tablo 52: 2016 Yılı Ödenek ve Gerçekleşme (Ekonomik Sınıflandırma)

Açıklama	K.B.Ö.	Yıl Sonu Ödenek	Harcama	K.B.Ö./Toplam Ödenek(%)	Harc./K.B.Ö (%)	Harcama/ Top. Ödenek (%)
1 Personel Giderleri	3.210.000,00	3.370.000,00	3.321.657,17	95,25	103,48	98,57
2 Sosyal Güvenlik Kurumlarına Devlet Primi Giderleri	606.000,00	606.000,00	566.455,59	100,00	93,47	93,47
3 Mal ve Hizmet Alım Giderleri	49.300,00	238.045,00	166.975,27	20,71	338,69	70,14
4 Sermaye Giderleri	0,00	3.000,00	2.124,00	0,00	-	70,80
<b>Toplam</b>	<b>3.865.300,00</b>	<b>4.217.045,00</b>	<b>4.057.212,03</b>	<b>91,66</b>	<b>104,96</b>	<b>96,21</b>

##### A.1.2. Yıllara Göre Bütçe Ödeneklerinde Artış

Tablo 53: Yıllara Göre Bütçe Ödeneklerindeki Artışın Dağılımı

Açıklama	2015	2016	2017	2016/2015 (%)	2017/2016 (%)
	K.B.Ö.	K.B.Ö.	K.B.Ö.		
1 Personel Giderleri	2.367.000,00	3.210.000,00	3.604.000,00	35,61	12,27
2 Sosyal Güvenlik Kurumlarına Devlet Primi Giderleri	476.000,00	606.000,00	664.000,00	27,31	9,57
3 Mal ve Hizmet Alım Giderleri	41.500,00	49.300,00	50.700,00	18,80	2,84
<b>Toplam</b>	<b>2.884.500,00</b>	<b>3.865.300,00</b>	<b>4.318.700,00</b>	<b>34,00</b>	<b>11,73</b>

## A.2. Temel Mali Tablolara İlişkin Açıklamalar

Mali bilgiler altında belirtildiği gibi ödeneklerin verimli ve etkili kullanılabilmesi için Yönetim Kurulu kararıyla 03.3 “yolluklar” ekonomik sınıfından sağlanacak taleplerin belirli kriterleri sağlayan kişilere verilmesine karar verilmiştir. Bu nedenle, 2016 yılı 03.3 ekonomik sınıfında yer alan ödeneğin tamamı harcanmamıştır.

### A.2.1. 2016 Yılı Bütçe Uygulama Sonuçları

Tablo 54: 2016 Yılı Bütçesi Uygulama Sonuçlarının Ekonomik Sınıflara Göre Dağılımı

2016 Yılı						
Ekonomik Kod	Kesintisiz Başlangıç Ödeneği (KBÖ)	Eklene	Düşülen	Toplam Ödenek	Harcama	Kalan
38.08.06.89-09.4.1.00-2-01.1	3.107.000,00	0,00	0,00	3.107.000,00	3.072.031,09	34.968,91
38.08.06.89-09.4.1.00-2-01.2	103.000,00	160.000,00	0,00	263.000,00	249.626,08	13.373,92
38.08.06.89-09.4.1.00-2-02.1	555.000,00	0,00	0,00	555.000,00	522.270,98	32.729,02
38.08.06.89-09.4.1.00-2-02.2	51.000,00	0,00	0,00	51.000,00	44.184,61	6.815,39
38.08.06.89-09.4.1.00-2-03.2	15.400,00	15.014,00	0,00	30.414,00	30.294,69	119,31
38.08.06.89-09.4.1.00-2-03.3	17.000,00	10.100,00	13.536,00	13.564,00	12.364,29	1.199,71
38.08.06.89-09.4.1.00-2-03.5	9.300,00	2.000,00	9.154,00	2.146,00	2.145,95	0,05
38.08.06.89-09.4.1.00-2-03.7	7.600,00	27.976,00	0,00	35.576,00	35.433,34	142,66
38.08.06.89-09.4.2.00-2-03.3	0,00	0,00	0,00	0,00	0,00	0,00
38.08.06.89-09.6.0.07-2-03.2	0,00	28.150,00	0,00	28.150,00	9.742,06	18.407,94
38.08.06.89-09.6.0.07-2-03.3	0,00	37.000,00	0,00	37.000,00	10.056,66	26.943,34
38.08.06.89-09.6.0.07-2-03.5	0,00	24.377,00	0,00	24.377,00	15.538,24	8.838,76
38.08.06.89-09.6.0.07-2-03.6	0,00	8.000,00	0,00	8.000,00	3.500,00	4.500,00
38.08.06.89-09.6.0.07-2-03.7	0,00	58.818,00	0,00	58.818,00	47.900,04	10.917,96
38.08.06.89-09.6.0.07-2-06.1	0,00	3.000,00	0,00	3.000,00	2.124,00	876,00
<b>Toplam</b>	<b>3.865.300,00</b>	<b>374.435,00</b>	<b>22.690,00</b>	<b>4.217.045,00</b>	<b>4.057.212,03</b>	<b>159.832,97</b>

## A.3. Mali Denetim Sonuçları

İş akış süreçleri hakkında Üniversite İç Denetim birimi tarafından denetim yapılmış ve bir olumsuzlukla karşılaşmamıştır.

Ekdersler ve Dayanıklı Taşınurların kayıtları ile ilgili olarak da İç Denetim birimi tarafından denetimler yapılmış olup, bir olumsuzlukla karşılaşmamıştır.

## B. PERFORMANS BİLGİLERİ

### B.1. Faaliyet ve Proje Bilgileri

#### B.1.1. Faaliyet Bilgileri

##### B.1.1.1. Yüksekokulumuz Tarafından Düzenlenen Toplantılar\*

Tablo 55: Akademik/İdari Personelin Yüksekokulumuz Tarafından Düzenlenen Toplantılara Katılımlarına Göre Dağılımı

Faaliyet Türü	Ulusal				Uluslararası			
	Sayısı	Katılan Personel Sayısı			Sayısı	Katılan Personel Sayısı		
		Akademik	İdari	Toplam		Akademik	İdari	Toplam
Sempozyum ve Kongre	0	0	0	0	0	0	0	0
Konferans	0	0	0	0	1	603	2	605
Panel	0	0	0	0	0	0	0	0
Seminer	0	0	0	0	0	0	0	0
Söyleşi	0	0	0	0	0	0	0	0
Konser	0	0	0	0	0	0	0	0
Sergi	0	0	0	0	0	0	0	0
Teknik Gezi	0	0	0	0	0	0	0	0
Eğitim Semineri	0	0	0	0	0	0	0	0
Çalıştay	0	0	0	0	0	0	0	0
Toplantı	0	0	0	0	0	0	0	0
Geliştirme Toplantıları	0	0	0	0	0	0	0	0
Grup Çalışmaları	0	0	0	0	0	0	0	0
<b>Toplam</b>	<b>0</b>	<b>0</b>	<b>0</b>	<b>0</b>	<b>1</b>	<b>603</b>	<b>2</b>	<b>605</b>

\*Yüksekokulumuz tarafından düzenlenen etkinliklerin detaylı bilgileri ekte yer almaktadır(Ek-1).

### B.1.1.2. Diğer Kuruluş Ve Diğer Üniversiteler Tarafından Düzenlenen Toplantılar

Tablo 56: Akademik/İdari Personelin Diğer Kuruluş ve Diğer Üniversiteler Tarafından Düzenlenen Toplantılara Katılımlarına Göre Dağılımı

Faaliyet Türü	Ulusal				Uluslararası			
	Sayısı	Görevlendirilen Personel Sayısı			Sayısı	Görevlendirilen Personel Sayısı		
		Akademik	İdari	Toplam		Akademik	İdari	Toplam
Sempozyum ve Kongre	4	4	0	4	1	1	0	1
Konferans	14	14	0	14	19	19	0	19
Panel	1	1	0	1	0	0	0	0
Seminer	1	1	0	1	6	6	0	6
Söyleşi	0	0	0	0	0	0	0	0
Konser	0	0	0	0	0	0	0	0
Sergi	0	0	0	0	0	0	0	0
Teknik Gezi	0	0	0	0	0	0	0	0
Eğitim Semineri	0	0	0	0	0	0	0	0
Çalıştay	3	3	0	3	0	0	0	0
Toplantı	35	35	0	35	5	5	0	5
Geliştirme Toplantıları	0	0	0	0	0	0	0	0
Grup Çalışmaları	9	9	0	9	0	0	0	0
Diğer	13	13	0	13	2	2	0	2
<b>Toplam</b>	<b>80</b>	<b>80</b>	<b>0</b>	<b>80</b>	<b>33</b>	<b>33</b>	<b>0</b>	<b>33</b>

### B.1.1.3. Yayınlarla İlgili Faaliyet Bilgileri

#### B.1.1.3.1. Bilimsel Yayınlar\*

Tablo 57: Bilimsel Yayınlarla Göre Dağılım

Bölüm	Kitap	Kitap Bölümü	Makale	Bildiri	Araş. Rap.	Diğer
Turizm İşletmecisi	2	3	7	10	0	0
Uluslararası Ticaret	0	0	5	0	0	0
Yönetim Bilişim Sistemleri	5	5	14	13	1	0
<b>Toplam</b>	<b>7</b>	<b>8</b>	<b>26</b>	<b>23</b>	<b>1</b>	<b>0</b>

\*Birimlerimizin yayınlarla ilgili metinsel dökümü ekte yer almaktadır(Ek-2).

#### B.1.1.3.2. Editörlük Ve Hakemlik Yapan Öğretim Üyesi Sayısı

Tablo 58: Dergilerde Editörlük

Bölüm	Editörlük Yapan Kişi Sayısı	Editörlüğü Yapılan Dergi Sayısı	Editörlüğü Yapılan Kitap Sayısı
Turizm İşletmecisi	0	0	0
Uluslararası Ticaret	0	0	0
Yönetim Bilişim Sistemleri	0	0	0
<b>Toplam</b>	<b>0</b>	<b>0</b>	<b>0</b>

Bölüm	Editor in Chief- Baş Editör	Review Editor- İnceleyici Editör	Associate Editor- Yardımcı Editör	Editorial Board Member-Hakem Kurulu Üyesi	Ad Hoc Editor- Davetli Hakem
Turizm İşletmeciliği	1	2	-	6	2
Uluslararası Ticaret	-	-	-	1	1
Yönetim Bilişim Sistemleri	-	-	4	13	-

### Turizm İşletmeciliği

Adı-Soyadı	Derginin Adı	Görevi	Başlangıç-Bitiş Tarihi
Maria Dolores Alvarez	Advances in Hospitality and Tourism Research	Editorial Board Member-Hakem Kurulu Üyesi	01/06/2013-
Maria Dolores Alvarez	Journal of Hospitality Marketing and Management	Editorial Board Member-Hakem Kurulu Üyesi	11/09/2007-
Maria Dolores Alvarez	Tourism and Hospitality Planning & Development	Editorial Board Member-Hakem Kurulu Üyesi	01/01/2006-
Maria Dolores Alvarez	Current Issues in Tourism	Editorial Board Member-Hakem Kurulu Üyesi	01/04/2014-
Yaşar Dilek Ünalın	Journal of Hospitality and Tourism Technology	Editor in Chief- Baş Editör	10/12/2012-
Maria Dolores Alvarez	Pasos: Journal of Tourism and Cultural Heritage	Editorial Board Member-Hakem Kurulu Üyesi	01/10/2007-
Maria Dolores Alvarez	Anatolia: Turizm Araştırmalar Dergisi	Editorial Board Member-Hakem Kurulu Üyesi	01/03/2011-
Duygu Salman Öztürk	International Journal of Contemporary Hospitality Management	Review Editor-İnceleyici Editör	01/01/2010-
Duygu Salman Öztürk	Universal Journal of Management	Review Editor-İnceleyici Editör	01/01/2016-

### Uluslararası Ticaret

Adı-Soyadı	Derginin Adı	Görevi	Başlangıç-Bitiş Tarihi
Arzu Tektaş	Communications of IBIMA	Ad Hoc Editor-Davetli Hakem	07/06/2010-
Arzu Tektaş	Van Yüzüncü Yıl Üniversitesi Meslek Yüksekokulları Dergisi	Editorial Board Member-Hakem Kurulu Üyesi	09/03/2009-

## Yönetim Bilişim Sistemleri

Adı-Soyadı	Derginin Adı	Görevi	Başlangıç-Bitiş Tarihi
Zuhal Tanrikulu	International Journal of E-Adoption (IJEA)	Editorial Board Member-Hakem Kurulu Üyesi	01/01/2009-
Vesile Aslihan Nasir	Yükseköğretim ve Bilim Dergisi	Editorial Board Member-Hakem Kurulu Üyesi	01/01/2014-
Vesile Aslihan Nasir	Journal of Ecommerce Business	Editorial Board Member-Hakem Kurulu Üyesi	20/08/2015-
Sona Mardikyan	European Journal of Pure and Applied Mathematics	Editorial Board Member-Hakem Kurulu Üyesi	01/02/2008-
Vesile Aslihan Nasir	The Business Review, Cambridge	Editorial Board Member-Hakem Kurulu Üyesi	01/01/2013-
Meltem Seba Özturan	Yükseköğretim Dergisi	Editorial Board Member-Hakem Kurulu Üyesi	01/07/2010-
Meltem Seba Özturan	The International Journal of E-Adoption	Editorial Board Member-Hakem Kurulu Üyesi	01/01/2008-
Zuhal Tanrikulu	International Journal of Wireless and Mobile Networks	Editorial Board Member-Hakem Kurulu Üyesi	01/01/2011-
Zuhal Tanrikulu	International Journal of Software Engineering and Applications	Editorial Board Member-Hakem Kurulu Üyesi	01/01/2011-
Sona Mardikyan	Alphanumeric Journal	Editorial Board Member-Hakem Kurulu Üyesi	01/01/2013-
Meltem Seba Özturan	Global Journal of Computer Sciences	Editorial Board Member-Hakem Kurulu Üyesi	01/01/2010-
Birgül Kutlu Bayraktar	Informa: Yönetim Bilişim Sistemleri Dergisi	Editorial Board Member-Hakem Kurulu Üyesi	01/07/2014-
Vesile Aslihan Nasir	Strategic Management Review	Associate Editor-Yardımcı Editör	05/03/2012-
Ceylan Onay	Journal of Marketing and Strategic Management	Associate Editor- Yardımcı Editör	04/01/2016-
Vesile Aslihan Nasir	Journal of Marketing and Strategic Management	Associate Editor- Yardımcı Editör	01/01/2016-
Bilgin Metin	International Journal of Advances in Telecom Electrotechnics Signals and Systems	Editorial Board Member-Hakem Kurulu Üyesi	01/01/2012-



Tablo 59: Yayınlarda Editörlük

Bölüm	Hakemlik Yapan Kişi Sayısı	Hakemlik Yapılan Makale Sayısı	Hakemliği Yapılan Dergi Sayısı
Turizm İşletmeciliği	14	26	14
Uluslararası Ticaret	8	9	8
Yönetim Bilişim Sistemleri	14	16	14
<b>Toplam</b>	<b>36</b>	<b>51</b>	<b>36</b>

#### B.1.1.4. Doktora ve Yüksek Lisans Tezleri

Yüksekokulumuz öğretim üyeleri tarafından toplam 71 adet yüksek lisans tezi yürütülmektedir (Tablo 60).

Tablo 60: Yüksekokulumuz Bölümlerinin Sosyal Bilimler Entitüsü Bünyesinde Yürüttüğü Lisansüstü Tezler

Programın Adı	Tezin Türü (Doktora/Yüksek Lisans)	Tezin Adı	Öğrencinin Adı	Tez Yöneticisi	Tezin Durumu
Yönetim Bilişim Sistemleri	Doktora	The Anatomy of an online Social Community Network	Ezgi Akar	Sona Mardikyan	Devam Ediyor
Yönetim Bilişim Sistemleri	Doktora	Europehappinessmap: A Framework for Multi-Lingual Sentiment Analysis and Social Media Model Via Big Data	Mustafa Coşkun	Meltem Özturan	Devam Ediyor
Yönetim Bilişim Sistemleri	Doktora	Context-Aware Location Recommender System: Analysis of Location-Based Social Network	Aysun Bozanta	Birgül Kutlu Bayraktar	Devam Ediyor
Yönetim Bilişim Sistemleri	Doktora	The Antecedents of The Intention to Use Personal Health Technologies	Semra Çalışkan	Aslıhan Nasır	Devam Ediyor

Programın Adı	Tezin Türü (Doktora/Yüksek Lisans)	Tezin Adı	Öğrencinin Adı	Tez Yöneticisi	Tezin Durumu
Yönetim Bilişim Sistemleri	Doktora	Consumers Intention to Adopt Smart Home Technologies Based on The Internet of Things	Birgül Başarır Özel	V. Aslıhan Nasır	Devam Ediyor
Yönetim Bilişim Sistemleri	Doktora	Consumers Intention to Adopt Smart Home Technologies Based on The Internet of Things	Birgül Başarır Özel	Hande B. Kımiloğlu	Devam Ediyor
Yönetim Bilişim Sistemleri	Yüksek Lisans	A Study on Intelligent Web Agents	Ahmet Yanar	Birgül Kutlu Bayraktar	Devam Ediyor
Uluslararası Ticaret Yönetimi	Yüksek Lisans	Global Branding Strategies in Transition Economies	Fırat Acar	Sema Sakarya	Devam Ediyor
Uluslararası Ticaret Yönetimi	Yüksek Lisans	Cultural Differences in Brand Extension Evaluation	Mehmet Ali Karademir	Sema Sakarya	Devam Ediyor
Uluslararası Ticaret Yönetimi	Yüksek Lisans	Determinants of Control and Its Impact on Trade in International Joint Ventures	Gizem Kaymaköğlü	Nebahat Nisan Gökşen	Devam Ediyor
Yönetim Bilişim Sistemleri	Yüksek Lisans	Effects of Technological Developments on Banking Industry	Yasemin Ezgi Öztaş	Ceylan Onay	Devam Ediyor
Uluslararası Ticaret Yönetimi	Yüksek Lisans	Impact of Organizational Justice on Organizational Citizenship Behavior	Mikaela Musta	Nebahat Nisan Gökşen	Devam Ediyor
Uluslararası Ticaret Yönetimi	Yüksek Lisans	Analysis of Private Savings of Households and Pension Wealth	Albert Gonzalez	Gözde Ünal	Devam Ediyor
Uluslararası Ticaret Yönetimi	Yüksek Lisans	Logistics Activities and Railroads in Turkey	Okaner Ertuğrul	Ülfet Zeynep Ata	Devam Ediyor
Uluslararası Ticaret Yönetimi	Yüksek Lisans	The Effect of Political Stability on Access to Finance	Muhammed Kahraman	Gözde Ünal	Devam Ediyor
Uluslararası Ticaret Yönetimi	Yüksek Lisans	International Market Expansion: Mode of Entry Selection for Emerging Markets	Nazlı Karahan	Sema Sakarya	Devam Ediyor
Uluslararası Ticaret Yönetimi	Yüksek Lisans	Life Style Centers	Ümmet Kurtulan	Sema Sakarya	Devam Ediyor
Yönetim Bilişim Sistemleri	Yüksek Lisans	Innovative Approaches to Communication Management For Distributed Project Teams	Metin Arab	Birgül Kutlu Bayraktar	Devam Ediyor
Yönetim Bilişim Sistemleri	Yüksek Lisans	Customer Based Brand Equity for Online Banking Services in Turkey	Sarp Kohen	Ceylan Onay	Devam Ediyor
Uluslararası Ticaret Yönetimi	Yüksek Lisans	Knowledge-based Economy and Competitiveness in Aviation Industry	Tülay Divarcı	Arzu Tektaş	Tamamlandı
Uluslararası Ticaret Yönetimi	Yüksek Lisans	The Role of Social Media in Global Marketing Strategy	Kübra Kandemir	Sema Sakarya	Devam Ediyor

Programın Adı	Tezin Türü (Doktora/Yüksek Lisans)	Tezin Adı	Öğrencinin Adı	Tez Yöneticisi	Tezin Durumu
Uluslararası Ticaret Yönetimi	Yüksek Lisans	Global Brands, Marketing Strategy Standardization and the Transition Economies	Ehtiram İsmayilov	Sema Sakarya	Devam Ediyor
Yönetim Bilişim Sistemleri	Yüksek Lisans	Effects of information technology investment announcements on the market value of the firm	Didem Oz	Ceylan Onay	Devam Ediyor
Uluslararası Ticaret Yönetimi	Yüksek Lisans	Firms in International Markets: A resource-based approach to strategy making	Anıl Tabakan	Mehtap Işık	Devam Ediyor
Yönetim Bilişim Sistemleri	Yüksek Lisans	A Simulation Based Project Selection Method For Information Technology Projects Using ANP Fuzzy Logic	Sehmus Atlı	Sona Mardikyan	Devam Ediyor
Yönetim Bilişim Sistemleri	Yüksek Lisans	Mobile Payment Services Adoption	Onur Burak Ozkan	Ceylan Onay	Devam Ediyor
Turizm İşletmeciliği	Yüksek Lisans	The Value of Cittaslow as an Approach to Sustainable Tourism Development	Nezih Yalabik	Burçin Hatipoğlu	Devam Ediyor
Turizm İşletmeciliği	Yüksek Lisans	Commitment of Employees to Organisational CSR Initiatives	Mehmet Ulus	Burçin Hatipoğlu	Devam Ediyor
Turizm İşletmeciliği	Yüksek Lisans	Motivations and Perceptions of Turkish Yoga Tourists	Ecem Öznalbant	Maria Dolores Alvarez	Devam Ediyor
Yönetim Bilişim Sistemleri	Yüksek Lisans	Customer Based Brand Equity for Online Banking Services in Turkey	Sarp Kohen	Vesile Aslihan Nasir	Devam Ediyor
Uluslararası Ticaret Yönetimi	Yüksek Lisans	Exploring the Environmental Dimensions of International Trade	İrem Birol	Mehtap Işık	Devam Ediyor
Yönetim Bilişim Sistemleri	Yüksek Lisans	Mobile Application Adoption in Turkey	Yiğit Aşıroğlu	Vesile Aslihan Nasir	Devam Ediyor
Uluslararası Ticaret Yönetimi	Yüksek Lisans	Beyond GDP	Ekaterina Chiklyaukova	Aslı Deniz Helvacioğlu	Devam Ediyor
Uluslararası Ticaret Yönetimi	Yüksek Lisans	Determinants of Export Performance in Turkish Textile and apparel Industry: A Firm-Level Analysis Considering The Moderating Role of Innovation	Murat Parlakgöl	Nebahat Nisan Gökşen	Tamamlandı
Uluslararası Ticaret Yönetimi	Yüksek Lisans	İnovasyon ve Stratejik Ortaklıklar	Çağdaş Demir	Özlem Öktem	Devam Ediyor
Yönetim Bilişim Sistemleri	Yüksek Lisans	BYOD (Bring Your Own Device): A comparative Analysis of Organization and Employee Perspective	Kevser Gülnur Gökçe	Özgür Dögerlioğlu	Tamamlandı

Programın Adı	Tezin Türü (Doktora/Yüksek Lisans)	Tezin Adı	Öğrencinin Adı	Tez Yöneticisi	Tezin Durumu
Yönetim Bilişim Sistemleri	Yüksek Lisans	Measuring the performance of the e-Learning courses	Banu Şahin	Zuhal Tanrikulu	Devam Ediyor
Yönetim Bilişim Sistemleri	Yüksek Lisans	Experiential Value in the Online Shopping Environment	Seçkin Karabağ	Hande Bahar Kimiloğlu	Devam Ediyor
Yönetim Bilişim Sistemleri	Yüksek Lisans	Identity recognition for a social network users by using data mining techniques	Güven Gül	Zuhal Tanrikulu	Devam Ediyor
Yönetim Bilişim Sistemleri	Yüksek Lisans	System Modeling with Petri Nets	Aycan Ayyılmaz	Zuhal Tanrikulu	Devam Ediyor
Yönetim Bilişim Sistemleri	Yüksek Lisans	Consumer Acceptance of Mobile Advertising	Deniz Kut	Hande Bahar Kimiloğlu	Devam Ediyor
Yönetim Bilişim Sistemleri	Yüksek Lisans	A Privacy Paradox:The Power of Technological Surveillance and Its Effect on Information Technology Usage Behavior	Emre Rençberoğlu	Zuhal Tanrikulu	Tamamlandı
Yönetim Bilişim Sistemleri	Yüksek Lisans	Project Management in Virtual Environment	Müeyesser Eraslan	Birgül Kutlu Bayraktar	Devam Ediyor
Yönetim Bilişim Sistemleri	Yüksek Lisans	Organizational Adaptations of Financial Management Solutions	Merve Yumuşak	Zuhal Tanrikulu	Devam Ediyor
Yönetim Bilişim Sistemleri	Yüksek Lisans	The Impact of Social Media on Marketing Strategies	Esra Koçak	Aslıhan Nasır	Devam Ediyor
Yönetim Bilişim Sistemleri	Yüksek Lisans	A DSS for Production Scheduling and Inventory Control	Haktan Tanır	Aslı Sencer	Devam Ediyor
Yönetim Bilişim Sistemleri	Yüksek Lisans	Determinants of Bitcoin Adoption	Serhat Serhatli	Ceylan Onay	Devam Ediyor
Yönetim Bilişim Sistemleri	Yüksek Lisans	Critical Success Factors of e-Municipality Applications: The Case of Istanbul	Mustafa Can Büken	Meltem Özturan	Devam Ediyor
Yönetim Bilişim Sistemleri	Yüksek Lisans	Impact of People Behavior on IT Projects	Sibel Bezirgan	Meltem Özturan	Devam Ediyor
Yönetim Bilişim Sistemleri	Yüksek Lisans	Emotional and Behavioral Consequences of Online Consumer Dissatisfaction	Merve Bilici	Hande Kimiloğlu	Devam Ediyor
Yönetim Bilişim Sistemleri	Yüksek Lisans	Impact of Mobile Business Intelligence Solutions on FMCG Sales Strategies	Mehmet Emin Bilgin	Özgür Döğerlioğlu	Devam Ediyor
Yönetim Bilişim Sistemleri	Yüksek Lisans	Measuring The Effectiveness of Immersive Environments in Learning English as a Second Language	Sevinç Karataş	Birgül Kutlu Bayraktar	Devam Ediyor

Programın Adı	Tezin Türü (Doktora/Yüksek Lisans)	Tezin Adı	Öğrencinin Adı	Tez Yöneticisi	Tezin Durumu
Yönetim Bilişim Sistemleri	Yüksek Lisans	A Generic Model of E-Commerce	Sercan Usta	Bertan Badur	Devam Ediyor
Yönetim Bilişim Sistemleri	Yüksek Lisans	Benefits and Challenges of Migrating from Waterfall to Agile Software Development Approach in Telecom Industry	Alper Acar	Meltem Özturan	Devam Ediyor
Yönetim Bilişim Sistemleri	Yüksek Lisans	Effect of Tablets on Education	Nilay Erim	Birgül Kutlu Bayraktar	Devam Ediyor
Yönetim Bilişim Sistemleri	Yüksek Lisans	The Impact of Beacon Technology on CRM Strategies of Companies	İlke Uygun	Aslıhan Nasır	Devam Ediyor
Yönetim Bilişim Sistemleri	Yüksek Lisans	A DSS for Integrated Pricing, Production and Transportation Optimization	Murat Umut İzer	Aslı Sencer	Tamamlandı
Yönetim Bilişim Sistemleri	Yüksek Lisans	Social Buying: Theeffect of Online Word of Mouth Through Social Networking sites on Customers Purchasing Decisions	Turhan Atar	Özgür Döğerlioğlu	Devam Ediyor
Yönetim Bilişim Sistemleri	Yüksek Lisans	Analysis of Relation Between Team Structure and Agile Methodologies in Software Development Projects	Öznur Bakan	Özgür Döğerlioğlu	Devam Ediyor
Yönetim Bilişim Sistemleri	Yüksek Lisans	The State of Corporate Website Accessibility: Standards, Regulations and Applications	Halil Göker Ulaş	Birgül Kutlu Bayraktar	Devam Ediyor
Yönetim Bilişim Sistemleri	Yüksek Lisans	Developing a Smart Recommendation System for Turkish Based on User Conversation	Murat Elifoğlu	Meltem Seba Özturan	Devam Ediyor
Yönetim Bilişim Sistemleri	Yüksek Lisans	A DSS For Workforce Management in a Delivery Network	Nevzat Çakmak	Aslı Sencer	Devam Ediyor
Yönetim Bilişim Sistemleri	Yüksek Lisans	A DSS for Logistics Operations	Murat Turan	Aslı Sencer	Devam Ediyor
Yönetim Bilişim Sistemleri	Yüksek Lisans	A DSS for Purchasing Operations	Çağlar Laledemir	Aslı Sencer	Devam Ediyor
Yönetim Bilişim Sistemleri	Yüksek Lisans	Impact of Serious Games on Students Attitudes Towards Special Education Students	Miraç Yallıhep	Birgül Kutlu Bayraktar	Devam Ediyor
Yönetim Bilişim Sistemleri	Yüksek Lisans	Applying The Text Mining Techniques for Trend Forecasting	Canan Yılmaz	Sona Mardikyan	Devam Ediyor
Uluslararası Ticaret Yönetimi	Yüksek Lisans	Supply Chain Management and The Role of IT	Emre Rüşvanlı	Ü. Zeynep Ata	Devam Ediyor

Programın Adı	Tezin Türü (Doktora/Yüksek Lisans)	Tezin Adı	Öğrencinin Adı	Tez Yöneticisi	Tezin Durumu
Uluslararası Ticaret Yönetimi	Yüksek Lisans	Criteria For and Determinants of Transportation Selection Decisions in Exports:A Case Study of Five Industries in Turkey	Tatsiana Hlekava	Ü. Zeynep Ata	Tamamlandı
Uluslararası Ticaret Yönetimi	Yüksek Lisans	Nation Branding Strategies Employed by Developing Countries	Ertem Gülen	Sema Sakarya	Devam Ediyor
Uluslararası Ticaret Yönetimi	Yüksek Lisans	Sponsorship and International Performing Arts	Aziz Fırat Acar	Sema Sakarya	Devam Ediyor
Uluslararası Ticaret Yönetimi	Yüksek Lisans	Advertising Coordination of Manufacturer and Retailer in International Brands	Nazlı Karahan	Sema Sakarya	Devam Ediyor

### B.1.1.5. Hizmet, Bilim-Sanat, Teşvik ve Özendirme Ödülleri

Tablo 61: Hizmet, Bilim-Sanat, Teşvik Ve Özendirme Ödüllerine Göre Dağılımı

Ödül Sahibi		Bölüm	Ödül Adı	Ödülü Veren
<b>Akademik Personel</b>	<b>İdari Personel</b>			
Prof. Dr. Birgül Kutlu Bayraktar	-	Yönetim Bilişim Sistemleri	Uluslararası Makale Teşvik Ödülü	BÜVAK
Prof. Dr. Birgül Kutlu Bayraktar	-	Yönetim Bilişim Sistemleri	Akademik Teşvik Ödülü	BÜVAK
Prof. Dr. Meltem Özturan	-	Yönetim Bilişim Sistemleri	Akademik Teşvik Ödülü	BÜVAK
Prof. Dr. Aslıhan Nasır	-	Yönetim Bilişim Sistemleri	Akademik Teşvik Ödülü	BÜVAK
Doç. Dr. Hande Kımiloğlu	-	Yönetim Bilişim Sistemleri	Akademik Teşvik Ödülü	BÜVAK
Doç. Dr. Sona Mardikyan	-	Yönetim Bilişim Sistemleri	Akademik Teşvik Ödülü	BÜVAK
Doç. Dr. Ceylan Onay	-	Yönetim Bilişim Sistemleri	Akademik Teşvik Ödülü	BÜVAK
Prof. Dr. Birgül Kutlu Bayraktar	-	Yönetim Bilişim Sistemleri	Akademik Teşvik Ödülü	UBYO
Prof. Dr. Meltem Özturan	-	Yönetim Bilişim Sistemleri	Akademik Teşvik Ödülü	UBYO
Prof. Dr. Aslıhan Nasır	-	Yönetim Bilişim Sistemleri	Akademik Teşvik Ödülü	UBYO
Doç. Dr. Sona Mardikyan	-	Yönetim Bilişim Sistemleri	Akademik Teşvik Ödülü	UBYO
Doç. Dr. Bilgin Metin	-	Yönetim Bilişim Sistemleri	Akademik Teşvik Ödülü	UBYO
Yrd. Doç. Dr. Ahmet Onur Durahim		Yönetim Bilişim Sistemleri	Akademik Teşvik Ödülü	UBYO
Prof. Dr. Maria Dolores Alvarez	-	Turizm İşletmeciliği	Akademik Teşvik Ödülü	BÜVAK
Prof. Dr. Maria Dolores Alvarez	-	Turizm İşletmeciliği	Akademik Teşvik Ödülü	UBYO
Prof. Dr. Bengi Ertuna		Turizm İşletmeciliği	Akademik Teşvik Ödülü	UBYO
Doç. Dr. Dilek Ünalın		Turizm İşletmeciliği	Akademik Teşvik Ödülü	UBYO
Doç. Dr. Kıvanç İnelmen		Turizm İşletmeciliği	Akademik Teşvik Ödülü	UBYO
Yrd. Doç. Dr. Aysa İpek Erdoğan		Turizm İşletmeciliği	Akademik Teşvik Ödülü	UBYO

Ödül Sahibi		Bölüm	Ödül Adı	Ödülü Veren
Yrd. Doç. Dr. Burçin Hatipoğlu		Turizm İşletmeciliği	Akademik Teşvik Ödülü	UBYO
Doç. Dr. Nisan Selekler Gökşen	-	Uluslararası Ticaret	Akademik Teşvik Ödülü	BÜVAK
Doç. Dr. Özlem Öktem	-	Uluslararası Ticaret	Akademik Teşvik Ödülü	BÜVAK
Yrd. Doç. Dr. Mehtap Işık	-	Uluslararası Ticaret	Akademik Teşvik Ödülü	BÜVAK
Yrd. Doç. Dr. Zeynep Ata	-	Uluslararası Ticaret	Akademik Teşvik Ödülü	BÜVAK
Doç. Dr. Gözde Erhan Ünal	-	Uluslararası Ticaret	Akademik Teşvik Ödülü	UBYO
Doç. Dr. Özlem Öktem	-	Uluslararası Ticaret	Akademik Teşvik Ödülü	UBYO
Doç. Dr. Nisan Selekler Gökşen	-	Uluslararası Ticaret	Akademik Teşvik Ödülü	UBYO
Yrd. Doç. Dr. Osman Sabri Kıratlı		Uluslararası Ticaret	Akademik Teşvik Ödülü	UBYO



## B.1.2. Üniversiteler ile Üniversitemiz Arasında Yapılan İkili Anlaşmalar

Yüksekokulumuz Bölümlerinin Avrupa ülkeleri ile yapmış olduğu 34 adet anlaşması bulunmakta olup, Bölümler bazında dağılımları Tablo 62’de yer almaktadır.

Tablo 62: Üniversiteler ile Üniversitemiz Arasında Yapılan İkili Anlaşmalara Göre Dağılımı

Bölüm	Üniversite Adı	Ülke Adı	Geçerlilik Süresi	Anlaşmanın İçeriği	Anlaşma Şekli (Erasmus, Exchange, Mevlana vs.)
Uluslararası Ticaret	INSEEC Paris	France	2021	Business Studies	Erasmus
Uluslararası Ticaret	Freie Universität Berlin	Germany	2021	Business Studies	Erasmus
Uluslararası Ticaret	Philipps-Universität Marburg	Germany	2021	Business Science	Erasmus
Uluslararası Ticaret	Univerza na Primorskem	Slovenia	2021	Business Studies	Erasmus
Uluslararası Ticaret	Univerza v Mariboru	Slovenia	2021	Business Studies	Erasmus
Uluslararası Ticaret	Robert Gordon University, Aberdeen	United Kingdom	2021	Tourism Administration	Erasmus
Uluslararası Ticaret	Malardalen University	Sweden	2021	Business Studies, Management Sciences	Erasmus
Uluslararası Ticaret	Utrecht University	Netherlands	2021	All Subject Areas	Erasmus
Yönetim Bilişim Sistemleri	Technische Universiteit Eindhoven	Netherlands	2021	Industrial Engineering&Innovation Sciences	Erasmus
Yönetim Bilişim Sistemleri	Fachhochschule Frankfurt am Main	Germany	2021	Business Studies	Erasmus
Yönetim Bilişim Sistemleri	Fachhochschule Hannover	Germany	2021	Business Information Systems	Erasmus
Yönetim Bilişim Sistemleri	Hochschule der Medien Stuttgart (HdM)	Germany	2020	Information Systems and Digital Media	Erasmus

Tablo 62: Üniversiteler ile Üniversitemiz Arasında Yapılan İkili Anlaşmalara Göre Dağılımı

Bölüm	Üniversite Adı	Ülke Adı	Geçerlilik Süresi	Anlaşmanın İçeriği	Anlaşma Şekli (Erasmus, Exchange, Mevlana vs.)
Yönetim Bilişim Sistemleri	Philipps-Universität Marburg	Germany	2021	Informatics and Computer Sciences	Erasmus
Yönetim Bilişim Sistemleri	University of Paderborn	Germany	2021	Business Studies and Business Computing	Erasmus
Yönetim Bilişim Sistemleri	Università Ca Foscari di Venezia	Italy	2021	Faculty of Economics	Erasmus
Yönetim Bilişim Sistemleri	Università Degli Studi di Firenze	Italy	2021	Informatics and Computer Sciences	Erasmus
Yönetim Bilişim Sistemleri	University of Twente	Netherlands	2021	Business Studies with Technology	Erasmus
Yönetim Bilişim Sistemleri	Otto-Friedrich-Universität Bamberg	Germany	2021	Computing	Erasmus
Yönetim Bilişim Sistemleri	Utrecht University	Netherlands	2021	All Subject Areas	Erasmus
Yönetim Bilişim Sistemleri	Malardalen University	Sweden	2021	Business Studies, Management Sciences	Erasmus
Turizm İşletmeciliği	Bournemouth University	United Kingdom	2021	Tourism	Erasmus
Turizm İşletmeciliği	Modul University Vienna	Austria	2021	Tourism and Hospitality Management	Erasmus
Turizm İşletmeciliği	Hochschule Bremen University of Applied Sciences	Germany	2021	Tourism	Erasmus
Turizm İşletmeciliği	International School of Management Dortmund	Germany	2021	Tourism and Business Administration	Erasmus
Turizm İşletmeciliği	NHTV Breda University of Applied Sciences	Netherlands	2021	Academy for Tourism	Erasmus
Turizm İşletmeciliği	Saxion University of Applied Sciences	Netherlands	2021	Tourism and Hotel Management	Erasmus
Turizm İşletmeciliği	Universidad Autónoma de Madrid	Spain	2021	Tourism Management	Erasmus

Tablo 62: Üniversiteler ile Üniversitemiz Arasında Yapılan İkili Anlaşmalara Göre Dağılımı

Bölüm	Üniversite Adı	Ülke Adı	Geçerlilik Süresi	Anlaşmanın İçeriği	Anlaşma Şekli (Erasmus, Exchange, Mevlana vs.)
Turizm İşletmeciliği	University of Valencia	Spain	2021	Tourism Administration	Erasmus
Turizm İşletmeciliği	Robert Gordon University, Aberdeen	United Kingdom	2021	Tourism and Hotel Management	Erasmus
Turizm İşletmeciliği	The University of Central Lancashire (UCLan)	United Kingdom	2021	Tourism Management	Erasmus
Turizm İşletmeciliği	Utrecht University	Netherlands	2021	All Subject Areas	Erasmus
Turizm İşletmeciliği	La Rochelle Business School	France	2018	Tourism Administration	Erasmus
Turizm İşletmeciliği	George Washington University	USA	2020	Tourism Administration	Exchange
Turizm İşletmeciliği	San Diego State University	USA	2020	Tourism Administration	Erasmus

### B.1.3. Proje Bilgileri

Yüksekokul bazında desteklenen projelerden 5'i 2016 yılı içerisinde yürürlüğe girmiştir. 31.12.2016 tarihinden sonra yürütülen projeler Tablo 63'de yer almaktadır.

Tablo 63: Yüksekokul Bazında Desteklenen Projelerin Yürütücüsüne ve Türüne Göre Dağılımı

Sıra No	Proje No	Bölüm Adı	Proje Adı	Yürütücü	Desteklediği Fon
1.	15N03D3	Yönetim Bilişim Sistemleri	#Europehappinessmap: A Framework for Multi-Lingual Sentiment Analysis via Social Media Big Data for Gross National Happiness	Prof. Dr. Meltem Özturan	BAP 2015
2.	14N02R1	Uluslararası Ticaret	İklim Değişikliğinin Türkiye Tarım Sektörü Üzerindeki Etkileri ve Adaptasyon: Üretim Esneklikleri, Risk Dağılımı ve Çiftçi Davranışları	Doç. Dr. Gözde Erhan Ünal	BAP 2014
3.	14N01SUP1	Turizm İşlemciliği	KOBİ lerin Banka Kredilerine Erişimi	Yrd. Doç. Dr. Aysa İpek Erdoğan	BAP 2014
4.	09N203P	Uluslararası Ticaret	Social Alliance: Issues in Formation, Evolution and Impact of Business and Social Enterprise Collaboration	Prof. Dr. Sema Sakarya	BAP 2009
5.	16N01SUP1	Turizm İşlemciliği	SME Capabilities and Resources	Yrd. Doç. Dr. Burçin Hatipoğlu	BAP 2016
6.	10144	Yönetim Bilişim Sistemleri	Privacy Paradox: Usage of Technological Power on The Information Privacy and Surveillance	Prof. Dr. Zuhul Tanrikulu	BAP 2015
7.	15N02SUP1	Uluslararası Ticaret	Türkiye Dış Politika Kamuoyu Algılamalarının Temelleri	Yrd. Doç. Dr. Osman Sabri Kıratlı	BAP 2015

Tablo 63: Yükseköğretim Bazında Desteklenen Projelerin Yürütücüsüne ve Türüne Göre Dağılımı

Sıra No	Proje No	Bölüm Adı	Proje Adı	Yürütücü	Desteklediği Fon
8.	16N03P2	Yönetim Bilişim Sistemleri	Bilgi-İletişim Sistemlerine Yönelik Mobil Cihazlara Uygun Elektronik Gevrelerin Geliştirilmesi	Doç. Dr. Bilgin Metin	BAP 2016
9.	16N03D1	Yönetim Bilişim Sistemleri	Context-Aware Location Recommender System:Analysis of Location –Based Social Network	Prof. Dr. Birgül Kutlu Bayraktar	BAP 2016
10.		Turizm İşlemciliği	Hanlar Bölgesinde Somut ve Somut Olmayan Kültürel Miras	Öğr. Gör. Dr. Duygu Salman Öztürk	Diğer 2016
11.		Turizm İşlemciliği	Gender and Economic Behavior	Öğr. Gör. Dr. Duygu Salman Öztürk	Diğer 2016
12.		Yönetim Bilişim Sistemleri	TURQUAS	Prof. Dr. V. Aslıhan Nasır	Avrupa Birliği 2016
13.		Yönetim Bilişim Sistemleri	Comparing Time Series Sentiment Analysis Results of Social Media Big Data and Google Trends	Prof. Dr. Meltem Özturan	Diğer 2016
14.		Yönetim Bilişim Sistemleri	Understanding The Determinants of Interactive Voice Response System Adoption	Prof. Dr. Zuhâl Tanrıkulu	Diğer 2016
15.		Uluslararası Ticaret	Capacity Building and Networking to Support UK and Turkey Partnerships in Agricultural Technology	Prof. Dr. Arzu Tektaş	Diğer 2016
16.		Uluslararası Ticaret	Prosperity Fund Science and Innovation Tematik Alanı Fonu Capacity Development and UK Turkey Partnership Project in The Argi-Tech Sector	Doç. Dr. Aslı Deniz Helvacıoğlu	Diğer 2016

## İÇ KONTROL GÜVENCE BEYANI

Harcama yetkilisi olarak yetkim dâhilinde; bu raporda yer alan bilgilerin güvenilir, tam ve doğru olduğunu beyan ederim.

Bu raporda açıklanan faaliyetler için idare bütçesinden harcama birimimize tahsis edilmiş kaynakların etkili, ekonomik ve verimli bir şekilde kullanıldığını, görev ve yetki alanım çerçevesinde iç kontrol sisteminin idari ve mali kararlar ile bunlara ilişkin işlemlerin yasallık ve düzenliliği hususunda yeterli güvenceyi sağladığını ve harcama birimimizde süreç kontrolünün etkin olarak uygulandığını bildiririm.

Bu güvence, harcama yetkilisi olarak sahip olduğum bilgi ve değerlendirmeler, iç kontroller, iç denetçi raporları ile Sayıştay raporları gibi bilgim dâhilindeki hususlara dayanmaktadır.

Burada raporlanmayan, idarenin menfaatlerine zarar veren herhangi bir husus hakkında bilgim olmadığını beyan ederim. 17.02.2017



Prof. Dr. Arzu TEKTAŞ  
Müdür



**İrtibat:**

Doç. Dr. Dilek ÜNALAN  
Müdür Yardımcısı

Sevin Koç KÖKSAL  
Yükseköğretim Sekreteri

Telefon : 0(212)359 66 83

## EK 1

Faaliyetin Adı	24th European Conference on Information Systems, ECIS 2016
Faaliyetin Türü	Konferans (Çalıştaylar, doktora konsorsiyumu, genç öğretim üyesi konsorsiyumu, paneller, paralel ve poster sunumları ve CIO sempozyumu)
Tarih/Yer	11-15 Haziran 2016 Güney Kampüs (Albert Long Hall, İİBF Binası, Özger Arnas Salonu, Demir Demirgil Salonu ve FEF Binası)
Amaç/Kapsam	ECIs, 110 ülkede 4400 üyesi olan Association for Information Systems (AIS) tarafından tanınan, Avrupa'nın en büyük bilişim sistemleri konferansıdır. 24 yıldır düzenli olarak yapılan ECIS ilk kez ülkemize BÜ-YBS Bölümü öncülüğünde gelmiştir. Konferans kapsamında 5 çalıştay, 1 doktora konsorsiyumu, 1 genç öğretim üyesi konsorsiyumu, 5 panel, 7 prototip sunumu, 283 paralel sunum ve 15 CEO-CIO katılımıyla gerçekleşen CIO Sempozyumu yapılmıştır. Konferansa 41 ülkeden katılım olmuştur.
UBYO Akademik + İdari Katılımcı Sayısı	10 akademik personel+31 öğrenci+2 idari personel
Genel Katılımcıların Sayısı	603
Düzenleyen - Sponsor	Düzenleyen: Yönetim Bilişim Sistemleri Bölümü Sponsor: Garanti Bankası
Ulusal /Uluslararası	Uluslararası



## EK 2

## Turizm İşletmeciliği Bölümü

## • Kitaplar

- Alvarez, MD, Go, F.M, Yüksel, A. (Derleyen/Derleyenler), Heritage Tourism Destinations: Preservation, Communication and Development, CABI, 2016.
- Cenk Ozbay, Maral Erol, Aysecan Terzioglu, Umut Turem (Derleyen/Derleyenler), The Making of Neoliberal Turkey, Ashgate, İngiltere, 2016.

## • Kitap Bölümü

- Yüksek G, Kirant Yozcu O, Usage of E-loyalty programs in Hospitality Industry , Erkan Sezgin , e-Consumers in the Era of New Tourism , Springer , 2016.
- Ozbay C, Inarticulate, self-vigilant, and egotistical: masculinity in Turkish drawn stories, Ozbay C, Erol M, Terzioglu A, Turem U, The Making of Neoliberal Turkey, Ashgate, 2016.
- Burçin Hatipoğlu, Volkan Aktan, Demir Düzel, Eda Kocabaş, Büşra Şen, Developing Food Tourism through Colloborative Efforts within the Heritage Tourism Destination of Foça, İzmir, Maria D. Alvarez, Frank M. Go, Atila Yüksel, Heritage Tourism Destinations, CABI, 2016.

## • Makaleler

- Hatipoglu B, Alvarez MD, Ertuna B, Barriers to stakeholder involvement in the planning of sustainable tourism: the case of the Thrace region in Turkey, Journal of Cleaner Production, 111, 306-317, 2016 SCI-E
- Sanchez, M, Campo, S, Alvarez MD, The effect of animosity on the intention to visit tourist destinations, Journal of Destination Marketing and Management, 5, 2016 SSCI
- Aydın, B. ve Alvarez, M.D., English-speaking tourists' evaluation of sustainability attributes in cultural tourism destinations: The case of Cusco, Teorija in Praksa, 53, 4, 942-958, 2016
- Mehmet Ulus, Burçin Hatipoğlu, Human Aspect as a Critical Factor for Organization Sustainability in the Tourism Industry, Sustainability, 8, 3(232), 1-18, 2016 SCI-E
- Selekler-Goksen N, Yildirim-Öktem Ö, Inelmen K, The Impact of Organizational Justice on the Quality of the Leader-Member Relationship in Public versus Foundation Universities, Education and Science, 41, 383, 398, 2016 SSCI
- Hatipoglu B, Alvarez MD, Ertuna B, Barriers to stakeholder involvement in

the planning of sustainable tourism: the case of the Thrace region in Turkey, Journal of Cleaner Production, 111, Part B, 306-317, 2016 SSCI

- Hatipoğlu, B., Alvarez, M. D., Ertuna, B, Barriers to stakeholder involvement in the planning of sustainable tourism: the case of the Thrace region in Turkey, Journal of Cleaner Production, 111, B, 306-317, 2016 SCI-E

- **Bildiriler**

- Burcin Hatipoğlu, "The Use of Publicly Available Information for Human Capital Analysis: Case of Three Australian Companies", Human Capital Workshop , 2016, Bordeaux, Workshop , 2016.
- Burçin Hatipoğlu, "Bölgesel İnsan Kaynaklarını Geliştirmek Üzerine İki Üniversite Ortaklığında Yürütülmüş bir Proje Örneği", 15. Ulusal İşletmecilik Kongresi, 2016, İstanbul, 15. Ulusal İşletmecilik Kongresi Bildiriler Kitabı, 918-924, 2016.
- Kıvanç İnelmen, Burçin Hatipoğlu, "Looking Wider At Antecedents Of Hotel Guests Satisfaction With Employees And A Two Destination Comparison", 4th Interdisciplinary Research Conference, 2016, Bodrum, Turkey, 4th Interdisciplinary Research Conference, isbn 60565762-3-2, 346-352, 2016.
- Mehmet Ulus, Burcin Hatipoğlu, "A)crossHsector)comparison of organizational sustainability in the tourism", 12th Corporate Responsibility Research Conference, 2016, İstanbul, CRR Conference İstanbul , 1, 16-17, 2016.
- İnelmen, K., Hatipoğlu B. , "Looking Wider at the Antecedents of Hotel Guests Satisfaction with Employees and a Two Destination Comparison", 4th Interdisciplinary Tourism Research Conference, 2016, Muğla, Proceedings Book, 1, 346-352, 2016.
- Hatipoğlu B, İnelmen, K, "Otel Kategorisi Ve Çalışan Gruplarına Bağlı Olarak İşyerinden Ayrılma Niyeti: İnsan Kaynakları Stratejilerinin Belirlenmesi", 24. Ulusal Yönetim ve Organizasyon Kongresi, 2016, İstanbul, 24. Ulusal Yönetim ve Organizasyon Kongre Bildirileri, 1, 654-663, 2016.
- Burcin Hatipoğlu, Kıvanç İnelmen, "Otel Kategorisi ve Çalışan Gruplarına Bağlı Olarak İşyerinden Ayrılma Niyeti: İnsan Kaynakları Stratejilerinin Belirlenmesi", 24. Ulusal ve Organizasyon Kongresi, 2016, İstanbul, Kongre Bildiri Kitapçığı, 1, 654-663, 2016.
- Burcin Hatipoğlu, "Exploring the NGO Collaborations with SMEs in the context of sustainability performance", 19th EBES Conference, 2016, İstanbul, 19th EBES Conference-Istanbul Program and Abstract Book, 1, 31 , 2016.
- Burcin Hatipoğlu, "Collaboration with NGOs and Private Sector for Sustainable Tourism Education", PRME Regional Chapter-UK and Ireland , 2016, Nottingham, Collaboration and capacity building in responsible management education, 1, 17-18, 2016.
- Hatipoğlu Burcin, "Bölgesel Turizmde Coğrafi İşaretli Yiyecek İçeceklerin Yeri: TRAMEP Proje Örneği", Bölgesel Turizm, 2016, İzmir, Turkey, Bölgesel Turizm, 1, 80-91, 2016.

## Uluslararası Ticaret Bölümü

### • Makaleler

- Tektaş A, Helvacıoğlu A, Karataş A, The Potential Impact Of Regional Beyond Gdp Indicators On Elections, *Regional Science Inquiry*, 8/2, 2016
- Osman Sabri KIRATLI, Political discourses on Europe and European integration in national election manifestos and party programmes, *Cambridge Review of International Affairs*, 29, 2, 636-659, 2016 **SSCI**
- Selekler-Goksen, N., Yildirim-Öktem, Ö., Inelmen, K. , The Impact of Organizational Justice on the Quality of Leader-Member Relationship in Public versus Foundation Universities, *Education and Science*, 41, 184, 383-398, 2016 **SSCI**
- Tektaş A, Helvacıoğlu A.D., Karatas A., THE POTENTIAL IMPACT OF REGIONAL BEYOND GDP INDICATORS ON ELECTIONS, *Regional Science Inquiry*, 8, 2, 65-72, 2016
- Tektaş A, Helvacıoğlu A, Karataş A, The Potential Impact of Regional Beyond GDP Indicators on Elections, *Regional Science Inquiry*, 8, 2, 65-72, 2016

## Yönetim Bilişim Sistemleri Bölümü

### • Kitaplar

- Meltem Özturan - Birgül Kutlu (Derleyen/Derleyenler), ISRC seçilmiş bildiriler serisi II : Yönetim Bilişim Sistemleri Kongresi, Boğaziçi University Printing House, 2016 .
- Özturan Meltem Seba, Tanrıku Zuhal (Derleyen/Derleyenler), ISRC SELECTED PAPERS SERIES I: PM SUMMITS 2012, 2013, 2015, Boğaziçi Üniversitesi Yayınevi, 2016 .
- Meltem Özturan - Zuhal Tanrıku (Derleyen/Derleyenler), ISRC selected papers series I : PM summits 2012, 2013,2015, Boğaziçi University Printing House, 2016 .
- Ozturan M, Kutlu B (Derleyen/Derleyenler), ISRC Seçilmiş Bildiriler Serisi II; Yönetim Bilişim Sistemleri Kongresi 2014, Boğaziçi Üniversitesi Matbaası, 2016 .
- Döğertlioğlu, Ö., (Telif), Birbirimizi Anlamak İçin İletişim, Efil Yayınevi, Ankara, 2016.

**• Kitap Bölümü**

- Müge Özden, Sona Mardikyan, Factors Leading to the Success of Agile Project Management, V. Tecim, Ç. Tarhan and C. Aydın, Smart Technology and Smart Management, Gülermat Matbaacılık, 2016.
- Kutlu B, Bozanta A, Coşkun M, Dişçi D, Foursquare Kullanımına Etki Eden Faktörler: Türkiye Örneği, Meltem Özturan, Birgül Kutlu, ISRC Seçilmiş Bildiriler Serisi-Yönetim Bilişim Sistemleri Kongresi 2014, Boğaziçi Üniversitesi Matbaası, 2016.
- Özturan, M., Tanrikulu Z. , A conceptual model proposal for sustainability of information and communication technology projects, Özturan, M., Tanrikulu Z. , ISRC Selected Papers Series I : PM Summits 2012, 2013,2015, Boğaziçi University Printing House, 2016.
- Özturan MS, Tanrikulu Z, Proposal of a Conceptual Model for Sustainability of Information and Communication Technology Projects, Özturan MS, Tanrikulu Z, ISRC SELECTED PAPERS SERIES I: PM SUMMITS 2012, 2013, 2015, Boğaziçi Üniversitesi Yayınevi, 2016.
- Coşkun Setirek A, Tanrikulu Z, Smart Technologies and the Course Contents of the Departments of Management Information Systems at Universities in Turkey, Tecim Vahap, Tarhan Çiğdem, Aydın Can, Smart Technology and Smart Management, Gülermat, 2016.

**• Makaleler**

- Ökten, N., Özturan, M., Determinants of mobile phone usage behaviors of young users: Case of Turkey, International Journal of Multidisciplinary Research and Development, 3, 9, 279-283, 2016
- Ulas, O., Özturan, M. , The opportunities and limitations of using on-line analytical processing cubes for business intelligence reporting in banking, International Journal of Engineering, Business and Enterprise Applications , 17, 1, 50-55, 2016
- Özturan, M., Şenol, D., Yılmaz, G., Ösken, C., Demirbacak, A roadmap for integrated information systems in capital markets: Case of Turkey, The International Journal of Financial Markets, 2, 3, 94-108, 2016
- Durahim, AO, COMPARISON OF SAMPLING TECHNIQUES FOR IMBALANCED LEARNING, Journal of Management Information Systems , 1, 2016
- Mustafa Coşkun, Sona Mardikyan, Predictor Factors For Actual Usage Of Online Evaluation And Assessment Systems: A Structural Equation Model (SEM) Study, Education and Science, 41, 188, 131-152, 2016 **SSCI**
- Uygur A., Metin B., Kuntman H., Cicekoglu O, Current mode MOSFET-only third order Butterworth low pass filter with DTMOS tuning technique, Analog Integrated Circuits and Signal Processing, 89, 645-654, 2016 **SCI-E**
- Arkali, G. ve Nasir, V. Aslihan, Yükseköğretimde Uluslararasılaşma: En Çok Öğrenci Alan Ülkeler ve Türkiye Perspektifinden 1999-2013 Yıllarına

- Bakış, Yükseköğretim ve Bilim Dergisi/Journal of Higher Education and Science, 6, 3, 288-297, 2016
- Arslan, E., Pal, K., Herencsar, N., Metin, B., Design of Novel CMOS DCCII with Reduced Parasitics and its All-Pass Filter Applications, *Elektronika ir Elektrotehnika*, 22, 6, 46-50, 2016 **SCI-E**
  - Bozanta A, Kutlu B, Nowlan N, Shirmohammadi S, Effects of serious games on perceived team cohesiveness in a multi- user virtual environment, *Computers in Human Behavior*, 59, 380-388, 2016 **SSCI**
  - Bayramusta M, Nasir VA, A fad or future of IT?: A comprehensive literature review on the cloud computing research, *International Journal of Information Management*, 36, 4, 635-644, 2016 **SSCI**
  - Akar, E., ve Mardikyan, S. , Analyzing Factors Affecting the Adoption of Cloud Computing: A Case of Turkey, *KSII Transformations on Internet and Information Systems*, 10, 1, 18-37, 2016 **SCI-E**
  - Osken, L. C., Onay, C. , Unal, G., Estimating Defaults in Organized Security Lending Markets: An Empirical Study on a Default Indicator, *Journal of Financial Regulation and Compliance*, 24, 3, 343-362, 2016
  - Jerabek J., Dvorak J., Sotner R., Metin B, Vrba K., Multifunctional current-mode filter with dual-parameter control of the pole frequency, *Advances in Electrical and Computer Engineering*, 16, 3, 31-36, 2016 **SCI-E**
  - Bozanta A, Kutlu B, Nowlan N, Shirmohammadi S, Effects of serious games on perceived team cohesiveness in a multi-user virtual environment, *Computers in Human Behavior*, 59, 380-388, 2016 **SSCI**
- **Bildiriler**
    - D.M. Rustem, B. Metin , “Assessing cloud computing readiness and adoption”, *IEEE 14th International Symposium on Intelligent Systems and Informatics (SISY 2016)*, , 2016, Subotica, Proceedings of IEEE 14th International Symposium on Intelligent Systems and Informatics (SISY 2016), , 2016.
    - B. Metin and A. C. Baktır , “Cloud Computing Perception and Success Factors for Information Technology Usage in Turkey”, *26nd International Conference Radioelektronika 2016*, 2016, Kosice Slovakia, proceedings of 26nd International Conference Radioelektronika 2016, 2016.
    - Onay C, Nasir V. Aslihan, Cetin, A.S., “Does Mobile Banking Affect Customer Satisfaction?: Evidence from Turkey”, *18th GBATA Annual International Conference* , 2016, Dubai, 18th GBATA Annual International Conference (Global Business and Technology Association), 18, 415-422, 2016.
    - DURAHİM AHMET ONUR, Yılmaz Gülşah, “Classification of Tweets into Marketing Mix 4C Elements via Semi-Supervised Learning”, *GBATA Eighteenth Annual International Conference*, 2016, Dubai, *EXCEEDING THE VISION: INNOVATE, INTEGRATE AND MOTIVATE*, 558-566, 2016.
    - Osken, L.C., Onay, C., “An Enterprise Risk Management Framework for Financial Services Industry: Measuring Information Systems Related Risks as a Variable of the Overall Operational Risk Function”, *24th ECIS*, 2016, Istanbul, Proceedings of 24th European Conference on Information



Systems (ECIS), 2016.

- Onay, C., Nasir, V. Aslihan, Çetin, A.S., "Does Mobile Banking Affect Customer Satisfaction?: Evidence from Turkey", 18th GBATA Annual International Conference, 2016, Dubai, GBATA Readings Book, 2016.
- Bozanta A, Coskun M, Kutlu B, Ozturan M, "Relationship Between Stock Market Indices and Google Trends", International Science and Technology Conference, 2016, Viyana, Avusturya, ISTEK 2016 Proceedings Book, 1, 1023-1027, 2016.
- Coşkun Setirek A, Tanrikulu Z, "Technological Sustainability of Mobile Learning", International Science and Technology Conference-ISTEK 2016 , 2016, Viyana, International Science and Technology Conference, 1, 1156-1165, 2016.
- Akkaya A, Hakyemez TC, Kutbay E, Kutlu B, "How Does Students' Learning relate to Their Level of We-Intention and Their Learning Methods on Facebook?", 3. Uluslararası Yönetim Bilişim Sistemleri Konferansı, 2016, İzmir, Yönetim Bilişim Sistemleri Dergisi, 1, 61-69, 2016.
- Savacı Z, Çetinel ÖN, Ece D, Kutlu B, "Corporate Requirements for Cloud Services: Adopters and Non-Adopters", 3. Uluslararası Yönetim Bilişim Sistemleri Konferansı, 2016, İzmir, Smart Technology and Smart Management, 1, 111-120, 2016.
- Öztürk E, Nasir, V. Aslihan, "The Evolution of E-Wom: Is it the Pixie Dust of the Digital Age?", 18th GBATA Annual International Conference , 2016, Dubai, 18th GBATA Annual International Conference (Global Business and Technology Association), 18, 423-430, 2016.
- Bozanta, A., Coşkun M., Özturan, M., Kutlu Bayraktar, B., "Relationship Between Stock Prices and Google Trends.", 7th international Conference on Science and Technology, 2016, Viyana, 2016.
- Coşkun, M., Özturan, M. , "How Do We React? socialmedia?catchthemoment", IMISC2016, 2016, İzmir, Yönetim Bilişim Sistemleri Dergisi Uluslararası Yönetim Bilişim Sistemleri Konferansı Özel Sayısı, 1, 281-292, 2016.

- **Araştırma Raporu**

- Bozanta A, Kutlu B , User Attitudes Towards Mobile Internet in Turkey , BSUYGAR, 2016.