



BOĞAZIÇI ÜNİVERSİTESİ

SOSYAL BİLİMLER
ENSTİTÜSÜ

2016 YILI
FAALİYET RAPORU

İÇİNDEKİLER

I. GENEL BİLGİLER.....	1
A. MİSYON VE VİZYON.....	1
A.1. MİSYON.....	1
A.2. VİZYON.....	1
B. BİRİMİN AMAÇ VE HEDEFLERİ.....	1
C. TEMEL POLİTİKA VE ÖNCELİKLER.....	2
D. YETKİ, GÖREV VE SORUMLULUKLAR.....	2
D.1. ÖRGÜT YAPISI (TEŞKİLAT ŞEMASI).....	3
D.2. İDARİ ve MALİ YÖNETİM.....	4
D.2.1. ENSTİTÜ MÜDÜRÜ.....	5
D.2.2. ENSTİTÜ KURULU.....	5
D.2.3. ENSTİTÜ YÖNETİM KURULU.....	5
D.2.4. ENSTİTÜ SEKRETERİ.....	6
D.2.5. İDARİ SEKRETER.....	6
D.3. İDARİ GÖREVLER.....	7
D.4. KURUL, KONSEY VE KOMİSYON ÜYELİKLERİ (ÜNİVERSİTE İÇİ, SÜREKLİ VE GEÇİCİ).....	7
E. BİRİME İLİŞKİN BİLGİLER.....	7
E.1. FİZİKSEL YAPI (TAŞINMAZLAR).....	7
E.1.1. HİZMET ALANLARI.....	8
E.1.2. AMBAR, ARŞİV ALANLARI VE ATÖLYELER.....	8
E.2. BİRİMİN TAŞINIRLARI.....	8
E.2.1. DAYANAKLI TAŞINIRLAR.....	8
E.3. BİLGİ VE TEKNOLOJİK KAYNAKLAR.....	9
E.3.1. YAZILIMLAR.....	9
E.3.2. DONANIM ALTYAPISI.....	9
E.4. İNSAN KAYNAKLARI.....	10
E.4.1. AKADEMİK PERSONEL.....	10
AKADEMİK PERSONELİN KADRO VE İSTİHDAM ŞEKLİNE GÖRE DAĞILIMI.....	10
AKADEMİK PERSONELİN BÖLÜM/BİRİMLERE GÖRE DAĞILIMI.....	10
TAM ZAMANLI AKADEMİK PERSONELİN KADIN-ERKEK DAĞILIMI.....	11
ENSTİTÜ'DE YARI ZAMANLI GÖREVLENDİRİLEN AKADEMİK PERSONEL.....	11
E.4.2. İDARİ PERSONEL.....	15
İDARİ PERSONEL: KADROLARIN DOLULUK ORANINA GÖRE.....	15
İDARİ PERSONEL FİİLİ DURUMA GÖRE.....	16
İDARİ PERSONELİN EĞİTİM DURUMU.....	16
İDARİ PERSONELİN HİZMET SÜRELERİ.....	16
İDARİ PERSONELİN YAŞ İTİBARIYLA DAĞILIMI.....	17
İDARİ PERSONELİN KADIN-ERKEK DAĞILIMI.....	17
E.4.3. SÖZLEŞMELİ İDARİ PERSONEL.....	17
SÖZLEŞMELİ İDARİ PERSONEL DAĞILIMI.....	17
SÖZLEŞMELİ İDARİ PERSONELİN EĞİTİM DURUMU.....	17
SÖZLEŞMELİ İDARİ PERSONELİN HİZMET SÜRELERİ.....	17
SÖZLEŞMELİ İDARİ PERSONELİN YAŞ İTİBARIYLA DAĞILIMI.....	18
SÖZLEŞMELİ İDARİ PERSONELİN KADIN-ERKEK DAĞILIMI.....	18
F. SUNULAN HİZMETLER.....	18
F.1. EĞİTİM HİZMETLERİ.....	18
F.1.1. EĞİTİM PROGRAMLARI.....	18
F.1.2. ÖĞRENCİ SAYILARI.....	21
F.2. İDARİ HİZMETLER.....	40
II. FAALİYETLERE İLİŞKİN BİLGİ VE DEĞERLENDİRMELER.....	41
A. MALİ BİLGİLER.....	41
A.1. BÜTÇE UYGULAMA SONUÇLARI.....	41
A.1.1. BÜTÇE GİDERLERİ.....	41
A.2. TEMEL MALİ TABLOLARA İLİŞKİN AÇIKLAMALAR.....	42
A.3. MALİ DENETİM SONUÇLARI.....	42
B. PERFORMANS BİLGİLERİ.....	43
B.1. FAALİYET VE PROJE BİLGİLERİ.....	43
B.1.1. FAALİYET BİLGİLERİ.....	43

DOKTORA VE YÜKSEK LİSANS TEZLERİ	43
TEZ DİL/FORMAT EDİTÖRLÜĞÜ DESTEĞİ	92
ÖĞRENCİ BİLİMSEL TOPLANTI KATILIM DESTEĞİ	92
B.1.2. ÜNİVERSİTELER İLE ÜNİVERSİTEMİZ ARASINDA YAPILAN İKİLİ ANLAŞMALAR.....	100

SUNUŞ

Sosyal Bilimler Enstitüsü, Boğaziçi Üniversitesi'nin üç fakülte (Eğitim Fakültesi, Fen-Edebiyat Fakültesi, İktisadi ve İdari Bilimler Fakültesi) ve bir yüksekokuluna (Uygulamalı Bilimler Yüksekokulu) bağlı 21 farklı anabilim dalı altında açılmış olan 25'i tezli yüksek lisans, 9'u tezsiz yüksek lisans ve 15'i doktora olmak üzere toplam 49 lisansüstü programının koordinasyonundan sorumludur. Bu programların 8'i ikinci öğretim tezsiz ve tezli yüksek lisans programıdır. Enstitü, programlara ait tüm akademik ve mali işleri yürütmektedir. 2016 yılı sonu itibariyle, 944'ü yüksek lisans ve 320'si doktora olmak üzere, Enstitü bünyesindeki programlara kayıtlı 1264 lisansüstü öğrencisi bulunmaktadır.

Saygılarımla,

Prof. Dr. Ünal Zenginobuz
Sosyal Bilimler Enstitüsü Müdürü

I. GENEL BİLGİLER

A. MİSYON VE VİZYON

A.1. MİSYON

İktisadi ve idari bilimler, beşeri ve sosyal bilimler ile eğitim bilimlerinin değişik dallarındaki yüksek lisans ve doktora programlarının koordinasyonunu üstlenen Sosyal Bilimler Enstitüsü'nün ("Enstitü") misyonu, bilim üretilmesini gerçekleştirecek ortamı yaratmak ve sürdürmek, ilgili alanlarda ileri düzeyde eğitim gören lisansüstü öğrencilerini özgün ve bağımsız araştırma yapmaya yöneltmek, onları seçtikleri dallarda akademik ve profesyonel kariyerlere hazırlamaktır.

A.2. VİZYON

Enstitü'nün vizyonu, Boğaziçi Üniversitesi'nin uluslararası düzeyde bilim insanı yetiştirme uğraşında çitayı daha da yükseltmek, akademik çeşitliliği ve disiplinlerarası çalışmaları desteklemek, yeni fikir ve kuramların ortaya çıkmasını, yeni bilgilerin üretilmesini sürekli ön planda tutmaktır.

B. BİRİMİN AMAÇ VE HEDEFLERİ

Stratejik Amaçlar	Stratejik Hedefler
Sosyal ve insani bilimler araştırma altyapısını güçlendirmek	Sosyal ve insani bilim araştırmalarının niteliğine ve ihtiyaçlarına uygun destek biçimlerinin belirlenmesi için ilgili Anabilim Dalları ile toplantılar
	Sosyal ve insani bilim alanlarındaki araştırmaların niteliğine uygun destek biçimleri ve araçlarının geliştirilmesi için Rektörlük ve Teknoloji Transfer Ofisi ile birlikte çalışmak
Uluslararası düzeyde önde olan lisansüstü programlarımızın sayısını arttırmak	Yurtdışındaki mükemmeliyet merkezi durumunda olan kurumların lisansüstü eğitim uygulamaları da gözönüne alınarak en iyilerle rekabet
	Yurtiçi ve yurtdışı tanıtım faaliyetleri
Disiplinlerarası programlar oluşturulmasını teşvik etmek	Yurtiçinden ve yurtdışından alanlarında önde gelen misafir öğretim üyeleri davet etmek
	Farklı anabilim dallarından öğretim üyelerinin bir araya gelerek ekip çalışması yapmalarına uygun akademik ortamı sağlamak
	Ortak çalışmaların yürütülebilmesi için imkan yaratmak (mekan ve diğer toplantı destekleri)

C. TEMEL POLİTİKA VE ÖNCELİKLER

Sosyal Bilimler Enstitüsü, Boğaziçi Üniversitesi'nde ağırlıklı olarak Bölümlerin öncülüğünde açılıp yürütülen yüksek lisans programlarının eğitimle ilgili işlemlerini Üniversite ve YÖK nezdinde hayata geçiren, bu çerçevede Bölümlere ve öğrencilere hizmet veren bir platform olagelmıştır.

Sosyal ve insani bilimler, gerek Türkiye üzerine gerekse Türkiye'nin ilgili olduğu bölgeler üzerine yapılan uluslararası düzeydeki akademik araştırmalarda Boğaziçi Üniversitesi'nin (Üniversite) karşılaştırmalı üstünlüğe sahip olduğu alanlardır. Bu alanlardaki çok önemli araştırma birikiminin hem gelişerek artması, hem de yüksek lisans eğitimine daha fazla yansımaları, Üniversite olarak son yıllarda ağırlık vermeye başlanan araştırma üniversitesi olma hedefine daha fazla katkıda bulunma potansiyeli taşımaktadır. Sosyal Bilimler Enstitüsü, Bölümleri ve programları temel alma özelliğini mutlaka koruyarak, bu potansiyeli hayata geçirme yönünde daha fazla katkıda bulunma yönünde politikalar izlemeyi hedeflemektedir.

Sözü edilen temel hedeflere yönelik olarak göz önüne alınacak politikalar ve öncelikler başlıklar halinde şunlardır:

- Sosyal ve insani bilimler araştırma altyapısı: Sosyal ve insani bilimlerle ilgili araştırmalar, nitelikleri ve farklı destek ihtiyaçları itibariyle araştırma desteği konusunda diğer alanlardan farklıdır. Üniversite'nin son yıllarda önemli gelişme gösteren araştırma altyapısı içinde sosyal ve insani bilim araştırmalarının niteliğine ve ihtiyaçlarına daha uygun destek biçimleri geliştirilmesi için Bölümler ve Araştırma Projeleri Koordinasyon Ofisi ile birlikte çalışmak;
- Disiplinlerarası programlar: Disiplinlerarası yaklaşımları programların tasarlanmasına, ortaya çıkmasına, kuruluşlarıyla ilgili Üniversite kurulları ve YÖK nezdinde yürütülecek bürokratik işlemlere her türlü katkı ve desteğin Enstitü olarak verilmesi; bu tür yeni disiplinlerarası programların başarısı için temel programların güçlü olmaları gerekliliği çerçevesinde, var olan programların eksik ve ihtiyaçlarının belirlenmesine ve karşılanmasına destek olunması;
- Uluslararası ilişkiler ve işbirlikleri: Erasmus vb programların artmasının getirdiği öğrenci ve öğretim üyesi değişim olanaklarının araştırma ve yüksek lisans eğitiminin gelişmesine daha fazla hizmet etmesi için yeni destek biçimleri aramak, destek olmak; yurtdışından üniversitelerle sosyal ve insani bilimler alanlarında nitelikli uluslararası ortak yüksek lisans programlarının (araştırma potansiyeline de katkı yapacak şekilde) oluşturulmasına ve yürütülmesine destek olmak;

D. YETKİ, GÖREV VE SORUMLULUKLAR

Sosyal Bilimler Enstitüsü, Boğaziçi Üniversitesi'nin üç fakülte (Eğitim Fakültesi, Fen-Edebiyat Fakültesi, İktisadi ve İdari Bilimler Fakültesi) ve bir yüksekokuluna (Uygulamalı Bilimler Yüksekokulu) bağlı 21 farklı anabilim dalı altında açılmış olan 25'i tezli yüksek lisans, 9'u tezsiz yüksek lisans ve 15'i doktora olmak üzere toplam 49 lisansüstü programının koordinasyonundan sorumludur. Bu programların 8'i ikinci öğretim tezsiz ve tezli yüksek lisans programıdır. Enstitü, programlara ait tüm akademik ve mali işleri yürütmektedir. 2016 yılı sonu itibariyle, 944'ü yüksek lisans ve 320'si doktora olmak üzere, Enstitü bünyesindeki programlara kayıtlı 1264 lisansüstü öğrencisi bulunmaktadır.

Enstitü'nün idari yapısında, (i) enstitü müdürü ve (ii) enstitü müdür yardımcıları ile (iii) enstitü kurulu ve (iv) enstitü yönetim kurulu yer almaktadır. Enstitü Müdürlüğü Prof. Dr. Ünal Zenginobuz tarafından yürütülmektedir. Müdür Yardımcıları Doç. Dr. Nisan Selekler-Gökşen ve Yrd. Doç. Dr. Barış Büyükokutan'dır. Enstitü Yönetim Kurulu'nda, Müdür ve Müdür Yardımcılarının yanı sıra, Yrd. Doç. Dr. Koray Durak (Aralık 2016'ya kadar), Doç. Dr. Özlem Hesapçı (Aralık 2016'dan itibaren), Yrd. Doç. Dr. Günizi Kartal, Yrd. Doç. Dr. Gül Sosay (Aralık 2016'ya kadar) ve Yrd. Doç. Dr. Emine Fişek (Aralık 2016'dan itibaren) yer almaktadır.

Enstitü'nün idari personeli olarak bir enstitü sekreteri ve bir idari sekreter görev yapmakta, ayrıca bir de hizmetli bulunmaktadır.

D.1. ÖRGÜT YAPISI (TEŞKİLAT ŞEMASI)

AKADEMİK TEŞKİLAT

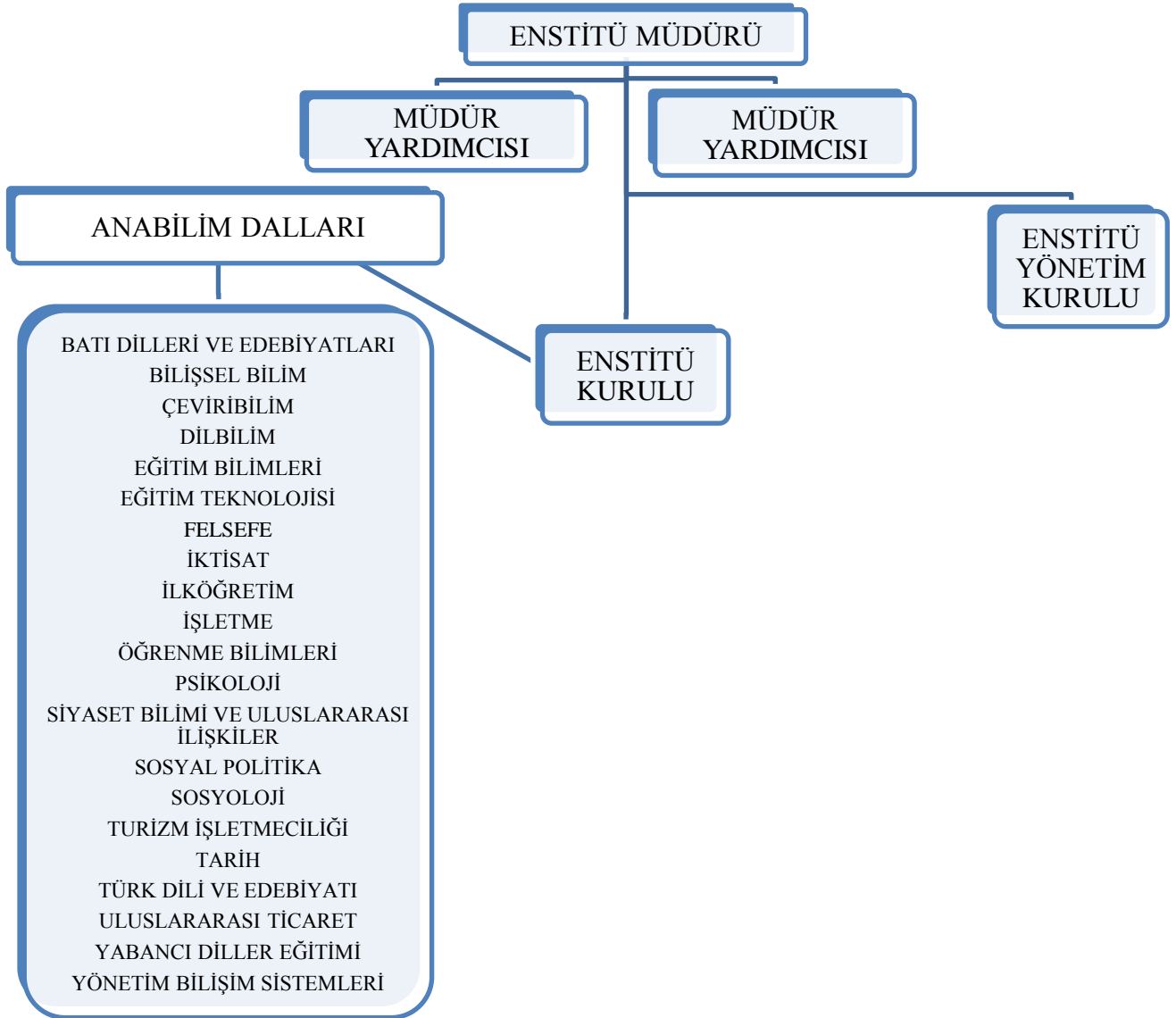

İDARİ TEŞKİLAT

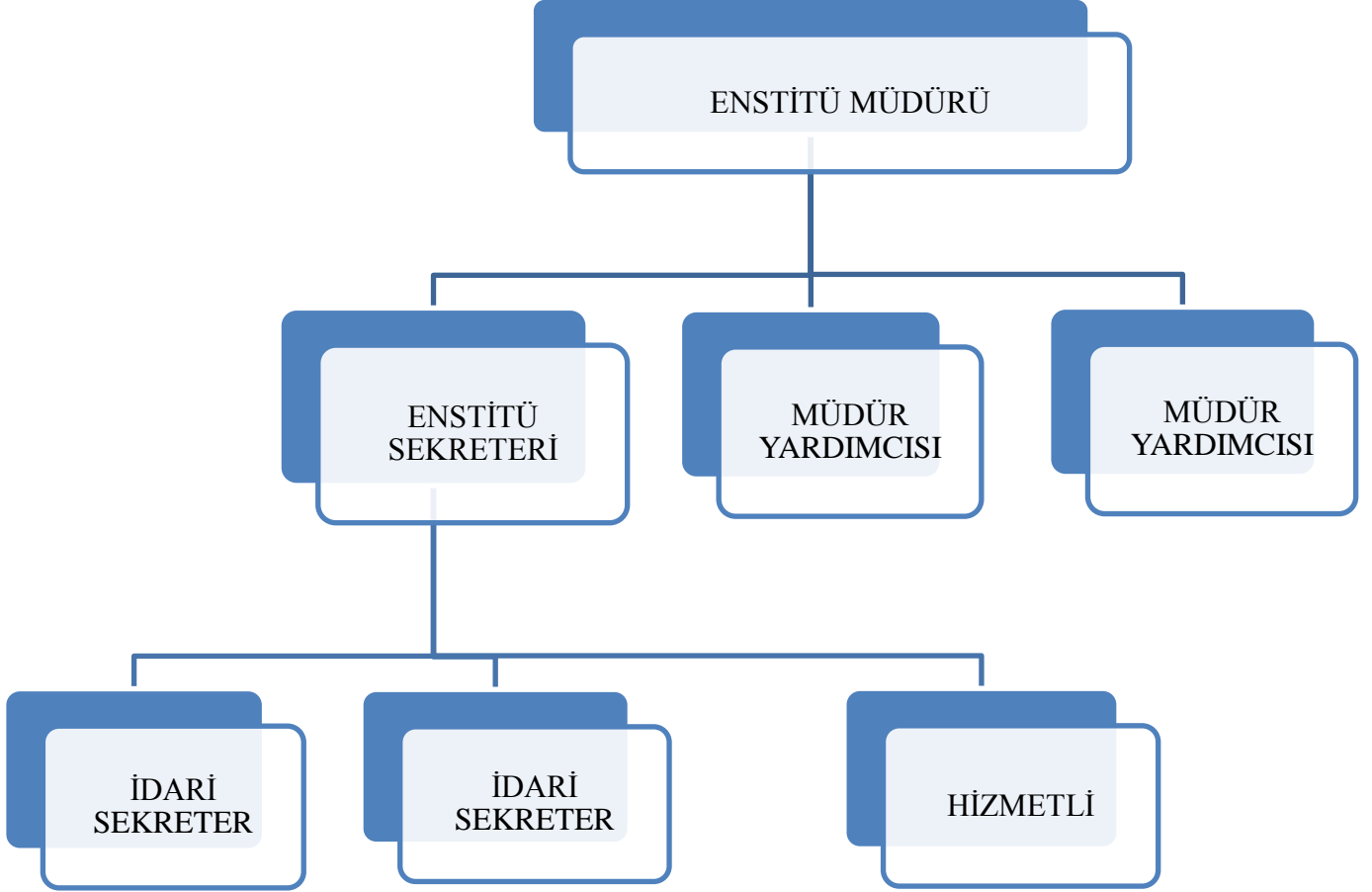

D.2. İDARİ ve MALİ YÖNETİM

Sosyal Bilimler Enstitüsü, Boğaziçi Üniversitesi'nin üç fakülte (Eğitim Fakültesi, Fen-Edebiyat Fakültesi, İktisadi ve İdari Bilimler Fakültesi) ve bir yüksekokuluna (Uygulamalı Bilimler Yüksekokulu) bağlı 21 farklı anabilim dalı altında açılmış olan 25'i tezli yüksek lisans, 9'u tezsiz yüksek lisans ve 15'i doktora olmak üzere toplam 49 lisansüstü programının koordinasyonundan sorumludur. Bu programların 8'i ikinci öğretim tezsiz ve tezli yüksek lisans programıdır. Enstitü, programlara ait tüm akademik ve mali işleri yürütmektedir. 2016 yılı sonu itibarıyla, 944'ü yüksek lisans ve 320'si doktora olmak üzere, Enstitü bünyesindeki programlara kayıtlı 1264 lisansüstü öğrencisi bulunmaktadır.

D.2.1. ENSTİTÜ MÜDÜRÜ

Görev, Yetki ve Sorumluluklar

- Enstitü kurullarına başkanlık etmek, kurullarda alınan kararları uygulamak, enstitü kurullarının aldığı kararları rektörlüğe sunmak, ilgili anabilim dalları ile işbirliği yapmak ve anabilim dallarında alınan kararların uygulamasında bütünlük sağlamak;
- Enstitünün ödenek ve kadro ihtiyaçlarını gerekçesi ile birlikte rektörlüğe bildirmek, enstitü bütçesi ile ilgili öneriyi enstitü yönetim kurulunun görüşünü aldıktan sonra rektörlüğe sunmak;
- Enstitünün birimleri ve her düzeydeki personeli üzerinde genel gözetim ve denetimi sürdürmek;
- 2547 sayılı kanun ile kendisine verilen diğer görevleri yapmaktır.

Bütçe harcamalarında harcama yetkilisi olarak yetki ve sorumluluklar

- Ödeneklerin yerinde ve zamanında kullanılması;
- Harcama talimatlarının bütçe ilke ve esaslarına, kanun, tüzük ve yönetmelikler ile diğer mevzuata uygun olmasından ödeneklerin etkili, ekonomik ve verimli kullanılması;
- Giderlerin gerçek gereksinim karşılığı olması;
- Programlanmış hizmetlerin zamanında yerine getirilmesi;
- Amaca uygun nitelikte en fazla mal veya hizmet sağlanması;
- Komisyon, kurul veya bir uzman tarafından düzenlenmiş keşif, hakediş, tutanak veya benzeri belgelere dayalı olarak yapılan ödemelerden Sayıştay'a karşı sorumlu ve görevli olmaktır.

D.2.2. ENSTİTÜ KURULU

Görevleri

- Yeni program açma ve hali hazırdaki anabilim dallarının program değişikliklerinin (ders açma-kapama, kredi değişikliği gibi) görüşülerek, rektörlüğe bildirilmesini sağlamak;
- Enstitü yönetim kuruluna üye seçmek;
- 2547 sayılı kanun ile verilen diğer görevleri yapmaktır.

D.2.3. ENSTİTÜ YÖNETİM KURULU

Görevleri

- Öğrencilerin yüksek lisans ve doktora programına kabulü, ders alma ve bırakma, izin, ders saydırma ile eğitim- öğretim ve sınavlara ait işlemleri hakkında karar vermek;
- Müdürün enstitü yönetimi ile ilgili getireceği bütün işlerde karar almak;
- Enstitünün yatırım, program ve bütçe tasarısını görüşmek;
- Enstitünün eğitim-öğretim, plan ve programları ile takviminin uygulanmasını gözetmek;

- Öğretim üyelerinin yurt içi ve yurt dışı görevlendirmelerinde bütçe kısıtları dahilinde ödeneği sağlamak;
- Yüksek lisans ve doktora öğrencilerine bütçe kısıtları dahilinde seminerlere katılım ücreti sağlamak;
- 2547 sayılı kanun ile verilen diğer görevleri yapmaktadır.

D.2.4. ENSTİTÜ SEKRETERİ

Görev ve Sorumlulukları

- Öğrencilerden gelen dilekçeleri kontrol ederek yönetim kuruluna sunulmaya hazır hale getirmek;
- Enstitü kurullarına raportörlük etmek, alınan kararları anabilim dallarına bildirmek;
- Anabilim dallarından gelen ders programları (program açma ders değişikliği kredi vs.) ile ilgili isteklerin enstitü kuruluna sunulması için gerekli hazırlıkları yapmak;
- Yükseköğretim Kurulu ve Rektörlük'ten gelen duyuruları anabilim dallarına bildirmektir.

Gerçekleştirme görevlisi olarak yetki ve sorumluluklar

5018 sayılı kanunun 33'üncü maddesi uyarınca gerçekleştirme görevlileri; harcama talimatı üzerine; işin yaptırılması, mal veya hizmetin alınması, teslim almaya ilişkin işlemlerin yapılması, belgelendirilmesi ve ödeme için gerekli belgelerin hazırlanması görevlerini yürütürler. Bu çerçevede

- 5018 sayılı kanun çerçevesinde yapmaları gereken iş ve işlemlerden;
- İç kontrol, ön mali kontrol ve ön mali kontrole ilişkin usul ve esasların 14'üncü maddesi uyarınca harcama birimlerinde ödeme ve verimli kullanılmasından;
- 5018 sayılı Kanun çerçevesinde, idari ve mali karar ve işlemlere ilişkin olarak iç kontrolün işleyişinden sorumludurlar.

Emir belgesi ve ekli belgeler üzerinde ön mali kontrol görevi, ödeme emri belgesi düzenlemekle görevlendirilen gerçekleştirme görevlileri tarafından yerine getirilir.

D.2.5. İDARİ SEKRETER

Görev ve Sorumlulukları

- Öğrencilerin dilekçelerini kayıt ederek, onların sorunlarına yardımcı olmak.
- Üniversitenin içinden ve dışarıdan gelen telefonları cevaplayarak, sorulara yanıt vermek.
- Yönetim Kurulu kararlarını yazmak.
- Mezun olan öğrencilerin dosya ve süresi dolan yazışmaların arşivlenmesini sağlamak.

Birimin atama, satın alma, ihale gibi karar alma süreçleri, yetki ve sorumluluk yapısı, mali yönetim, harcama öncesi kontrol sistemine ilişkin tespit ve değerlendirmeler yer alır.

D.3. İDARİ GÖREVLER

GÖREVİ	UNVANI, ADI VE SOYADI	GÖREV ŞEKLİ (ASİL /VEKİL)	GÖREV TARİHLERİ (2015 MALİ YILI)
Enstitü Müdürü	Prof. Dr. Ünal Zenginobuz	Asil	01.01.2016 - 31.12.2016
Enstitü Müdür Yardımcısı	Yrd. Doç. Dr. Barış Büyükokutan	Asil	01.01.2016 - 31.12.2016
Enstitü Müdür Yardımcısı	Doç. Dr. Nisan Selekler Gökşen	Asil	14.09. 2016- 31.12.2016
Enstitü Sekreteri	Ersen Göl	Yürütücü	01.01.2016- 31.12.2016
İdari Sekreter	Sevda Karataş	Asil	01.01.2016 - 31.12.2016
İdari Sekreter	Ayşe Çekici	Asil	10.08.2016 - 31.12.2016

D.4. KURUL, KONSEY VE KOMİSYON ÜYELİKLERİ (ÜNİVERSİTE İÇİ, SÜREKLİ VE GEÇİCİ)

BİRİMİN ADI	KURUL-KOMİSYON-KONSEY ADI	UNVANI, ADI VE SOYADI	GÖREVİ	GÖREV TARİHLERİ
Rektörlük	Senato	Müdür, Prof. Dr. Ünal Zenginobuz	Üye	01.01.2016 - 31.12.2016
Rektörlük	Bilimsel Araştırma Projeleri (BAP) Komisyonu	Müdür, Prof. Dr. Ünal Zenginobuz	Üye	01.01.2016 - 31.12.2016
Rektörlük	Lisansüstü Eğitim Komisyonu	Müdür, Prof. Dr. Ünal Zenginobuz	Üye	01.01.2016 - 31.12.2016
Rektörlük	Akademik Kurallar Komisyonu	Müdür Yardımcısı, Doç. Dr. Nisan Selekler Gökşen	Üye	01.01.2016 - 31.12.2016
Rektörlük	Senato Usül ve Esaslar Komisyonu	Tez Editörü, Peggy Alptekin	Üye	01.01.2016 - 31.12.2016

E. BİRİME İLİŞKİN BİLGİLER

E.1. FİZİKSEL YAPI (TAŞINMAZLAR)

Sosyal Bilimler Enstitüsü, Boğaziçi Üniversitesi Güney Kampüste (No: 26) tek katlı bir binanın 3 odasında hizmet vermektedir (toplam 48 metrekare). Enstitüde 3 telefon, 5 adet masaüstü bilgisayar, 1 adet dizüstü bilgisayar, 2 adet yazıcı, 2 adet tarayıcı ve 1 adet fotokopi makinası bulunmaktadır. Bu cihazların alımı ve bakımı ile ilgili harcamaları rektörlüğün enstitüye ayırdığı bütçeden, özel öğrenci gelirlerinden ve ikinci öğretim programlarından enstitü payına ayrılan meblağdan karşılanmaktadır.

E.1.1. HİZMET ALANLARI

HİZMET ALANLARI	Ofis Sayısı	Alan (m ²)	Kullanan Kişi Sayısı
Akademik Personel Hizmet Alanları	-----	-----	-----
İdari Personel Hizmet Alanları	3	47,55 (m ²)	4
TOPLAM	3	47,55 (m ²)	4

E.1.2. AMBAR, ARŞİV ALANLARI VE ATÖLYELER

	Adet	Alan (m ²)
Ambar Alanları	-----	-----
Arşiv Alanları	-----	-----
Atölyeler	-----	-----
TOPLAM	-----	-----

E.2. BİRİMİN TAŞINIRLARI

E.2.1. DAYANAKLI TAŞINIRLAR

Aşağıda verilen sayılar, Sosyal Bilimler Enstitüsü'nün kendi ofislerinin yanı sıra, bünyesinde faaliyet gösteren İşletme Bilişim Sistemleri Tezsiz Yüksek Lisans Programı (BIS), Ekonomi ve Finans II. Öğretim Tezsiz Yüksek Lisans Programı (ECONFIN), İşletme II. Öğretim Tezsiz Yüksek Lisans Programı (EMBA) ve Uluslararası İlişkiler: Türkiye, Avrupa ve Orta Doğu II. Öğretim Tezsiz Yüksek Lisans Programı (MIR) ofislerinde bulunan demirbaşları kapsamaktadır.

Hesap Kodu	I. Düzey Kodu	II. Düzey Kodu	DAYANIKLI TAŞINIRLAR	Ölçü Birimi	Miktar
253			Tesis, Makine ve Cihazlar		
253	02		Makineler ve Aletler Grubu		
253	02	02	İnşaat Makineleri ve Aletleri	Adet	1
253	02	05	Güç Elektroniği ve Basınçlı Makineler ile Aletleri	Adet	5
253	03		Cihazlar ve Aletler Grubu		

253	03	01	Yıkama, Temizleme ve Ütüleme Cihaz ve Araçları	Adet	4
253	03	02	Beslenme/Gıda ve Mutfak Cihaz ve Aletleri	Adet	10
253	03	04	Ölçüm, Tartı, Çizim Cihazları ve Aletleri		2
255			Demirbaşlar Grubu		
255	01		Döşeme ve Mefruşat Grubu		
255	01	01	Döşeme Demirbaşları		3
255	02		Büro Makineleri Grubu		
255	02	01	Bilgisayarlar ve Sunucular	Adet	30
255	02	02	Bilgisayar Çevre Birimleri	Adet	9
255	02	03	Teksir ve Çoğaltma Makineleri	Adet	3
255	02	04	Haberleşme Cihazları	Adet	14
255	02	05	Ses, Görüntü ve Sunum Cihazları	Adet	14
255	02	99	Diğer Büro Makineleri ve Aletleri Grubu	Adet	9
255	03		Mobilyalar Grubu		
255	03	01	Büro Mobilyaları	Adet	189
255	03	05	Seminer ve Sunum Amaçlı Ürünler	Adet	1
255	10	02	Kontrol ve Güvenlik Sistemleri		2

E.3. BİLGİ VE TEKNOLOJİK KAYNAKLAR

E.3.1. YAZILIMLAR

Enstitü'de Boğaziçi Üniversitesi Bilgi İşlem Merkezi tarafından sağlanan standart lisanslı yazılımlar dışında yazılım kullanılmamaktadır.

E.3.2. DONANIM ALTYAPISI

Teknolojik Kaynaklar	Adet			
	Eğitim Amaçlı	Hizmet Amaçlı	İdari Amaçlı	Araştırma Amaçlı
Masa üstü bilgisayar sayısı			9	
Taşınabilir bilgisayar sayısı	13		2	
Tablet bilgisayar sayısı			1	
Güç Kaynağı			5	
TOPLAM	13		17	

DİĞER DONANIM ALTYAPI

	Adet			
	Eğitim Amaçlı	Hizmet Amaçlı	İdari Amaçlı	Araştırma Amaçlı
Projeksiyon	6		1	
Yazıcı			5	
Baskı Makinesi				
Fotokopi Makinesi	2		1	
Faks				
Tarayıcılar	1		2	
TOPLAM	9		9	

E.4. İNSAN KAYNAKLARI

E.4.1. AKADEMİK PERSONEL

AKADEMİK PERSONELİN KADRO VE İSTİHDAM ŞEKLİNE GÖRE DAĞILIMI

31 Aralık 2016 tarihi itibarıyla Enstitü'ye bağlı kadrolarda çalışan akademik personelin listesi:

UNVAN	Kadroların Doluluk Oranına Göre			Kadroların İstihdam Şekline Göre	
	Dolu	Boş	Toplam	Tam Zamanlı	Yarı Zamanlı
Araştırma Görevlisi	14	0	14	14	
Yardımcı Doçent	1		1	1	
TOPLAM	15	0	15	15	

AKADEMİK PERSONELİN BÖLÜM/BİRİMLERE GÖRE DAĞILIMI

Bölüm/Birim Adı	Profesör	Doçent	Yrd. Doçent	Öğretim Görevlisi	Araştırma Görevlisi	Uzman	Toplam
Batı Dil. ve Ed.					3		3
Bilişsel Bilim					1		1
Dilbilim					1		1
Eğitim Teknolojileri					1		1
Kütüphane					2		2
Sosyal Politika			1				1

Turizm İşletmeciliği					1		1
Türk Dili ve Edebiyatı					1		1
Uluslararası Ticaret					1		1
Yön. Bil. Sis.					3		3
TOPLAM			1		14		15

TAM ZAMANLI AKADEMİK PERSONELİN KADIN-ERKEK DAĞILIMI

UNVANI	Kadın	Erkek	Toplam
Araştırma Görevlisi	8	6	14
Yardımcı Doçent		1	1
TOPLAM	8	7	15
YÜZDE	%53	%47	%100

ENSTİTÜ'DE YARI ZAMANLI GÖREVLENDİRİLEN AKADEMİK PERSONEL

2547 sayılı Kanununun 31. maddesine göre 1 Ocak – 31 Aralık 2016 tarihleri arasında Sosyal Bilimler Enstitüsü bünyesinde yer alan bölüm ve programlarda ders saati ücretli görevlendirilen akademik personel listesi:

UNVAN, ADI-SOYADI	GÖREVLENDİRİLDİĞİ BÖLÜM / BİRİM
Prof. Dr. A. Kadir Özer	Eğitim Bilimleri Bölümü
Dr. Nihal Yeniad	Eğitim Bilimleri Bölümü
Ahmet Cafer Çelebiler	Uluslararası Ticaret Bölümü
Dr. Zeynep Çelik	Tarih Bölümü
Yrd. Doç. Dr. Antony Greenwood	Tarih Bölümü
Prof. Dr. Selçuk Esenbel	Tarih Bölümü
Prof. Dr. Pınar Canevi	Felsefe Bölümü
Dr. Erdal Küçükyağın	Tarih Bölümü
Dr. Erdal Küçükyağın	Asya Çalışmaları II. Eğitim Lisansüstü Programı
Dr. Altay Atlı	Asya Çalışmaları II. Eğitim Lisansüstü Programı
Prof. Dr. Asım Karaömerlioğlu	Asya Çalışmaları II. Eğitim Lisansüstü Programı
Dr. Sema Emel Göksel	Asya Çalışmaları II. Eğitim Lisansüstü Programı

Prof. Dr. Arzu Öztürkmen	Asya Çalışmaları II. Eğitim Lisansüstü Programı
Prof. Dr. Selçuk Esenbel	Asya Çalışmaları II. Eğitim Lisansüstü Programı
Prof. Dr. İsenbike Togan	Asya Çalışmaları II. Eğitim Lisansüstü Programı
Doç. Dr. Osman Darcan	İşletme Bilişim Sistemleri II. Öğretim Tezsiz Yüksek Lisans Programı
Prof. Dr. Meltem Özturan	İşletme Bilişim Sistemleri II. Öğretim Tezsiz Yüksek Lisans Programı
Doç. Dr. Hande Kımlıoğlu	İşletme Bilişim Sistemleri II. Öğretim Tezsiz Yüksek Lisans Programı
Doç. Dr. Ceylan Onay	İşletme Bilişim Sistemleri II. Öğretim Tezsiz Yüksek Lisans Programı
Prof. Dr. V. Aslıhan Nasır	İşletme Bilişim Sistemleri II. Öğretim Tezsiz Yüksek Lisans Programı
Prof. Dr. Fatma Gök	Eğitim Bilimleri Bölümü
Prof. Dr. Günay Kut	Türk Dili ve Edebiyatı Bölümü
Prof. Dr. Eser Taylan	Dilbilim Bölümü
Prof. Dr. Güven Alpay	Executive MBA Programı
Prof. Dr. Eser Borak	Executive MBA Programı
Yrd. Doç. Dr. Metin Berk	Executive MBA Programı
Prof. Dr. Özer Ertuna	Executive MBA Programı
Dr. Engin V. Ölçer	Executive MBA Programı
Yrd. Doç. Dr. Zeynep Kadirbeyoğlu	Uluslararası İlişkiler: Türkiye, Avrupa ve Orta Doğu Yüksek Lisans Programı
Yrd. Doç. Dr. Berna Yazıcı	Uluslararası İlişkiler: Türkiye, Avrupa ve Orta Doğu Yüksek Lisans Programı
Doç. Dr. Cengiz Kırılı	Uluslararası İlişkiler: Türkiye, Avrupa ve Orta Doğu Yüksek Lisans Programı
Prof. Dr. Kadir Özer	Eğitim Bilimleri Bölümü
Dr. Antonis Anastasopoulos	Tarih Bölümü
Yrd. Doç. Dr. Gül Seçkin	Eğitim Bilimleri Bölümü
Prof. Dr. Günay Kut	Türk Dili ve Edebiyatı Bölümü
Prof. Dr. Rıfat Okçabol	Eğitim Bilimleri Bölümü
Prof. Dr. Saliha Paker	Çeviribilim Bölümü
Prof. Dr. Huricihan İslamoğlu	Tarih Bölümü
Dr. Anthony Greenwood	Tarih Bölümü
Dr. Erdal Küçükçalçın	Tarih Bölümü
Dr. Aslıgül Berktaş	Batı Dilleri ve Edebiyatları Bölümü
Doç. Dr. Sona Mardikyan	İşletme Bilişim Sistemleri II. Öğretim Tezsiz Yüksek Lisans Programı

Yrd. Doç. Özgür Döğerlioğlu	İşletme Bilişim Sistemleri II. Öğretim Tezsiz Yüksek Lisans Programı
Prof. Dr. Birgül Kutlu Bayraktar	İşletme Bilişim Sistemleri II. Öğretim Tezsiz Yüksek Lisans Programı
Prof. Dr. Aslı Sencer	İşletme Bilişim Sistemleri II. Öğretim Tezsiz Yüksek Lisans Programı
Başak Akkan	Sosyal Politika Anabilim Dalı
İpek Göçmen Yeğinoğlu	Sosyal Politika Anabilim Dalı
Yrd. Doç. Dr. Z. Umut Türem	Uluslararası İlişkiler: Türkiye, Avrupa ve Orta Doğu Yüksek Lisans Programı
Doç. Dr. Ahmet Faruk Aysan	İktisat Anabilim Dalı
Prof. Dr. Eser Borak	Executive MBA Programı
Prof. Dr. Mustafa Dilber	Executive MBA Programı
Prof. Dr. Eser Borak	Executive MBA Programı
Yrd. Doç. Dr. Oğuz Baykara	Asya Çalışmaları II. Eğitim Lisansüstü Programı
Prof. Dr. Güler Okman Fişek	Psikoloji Anabilim Dalı
Prof. Dr. Fatoş Erkman	Eğitim Bilimleri Bölümü Lisansüstü Programı
Yrd. Doç. Dr. Mehtap Işık	Uluslararası Rekabet ve Ticaret 2. Öğretim Tezsiz Yüksek Lisans Programı
Yrd. Doç. Dr. Oğuzhan Aygören	Uluslararası Rekabet ve Ticaret 2. Öğretim Tezsiz Yüksek Lisans Programı
Doç. Dr. Nisan Selekler Gökşen	Uluslararası Rekabet ve Ticaret 2. Öğretim Tezsiz Yüksek Lisans Programı
Doç. Dr. Gözde Erhan Ünal	Uluslararası Rekabet ve Ticaret 2. Öğretim Tezsiz Yüksek Lisans Programı
Prof. Dr. Deniz Erden	İşletme Yüksek Lisans Programı
Prof. Dr. Eser Borak	İşletme Yüksek Lisans Programı
Prof. Dr. Mustafa Dilber	İşletme Yüksek Lisans Programı
Prof. Dr. Özer Ertuna	İşletme Yüksek Lisans Programı
Prof. Dr. Nüket Esen	Türk Dili ve Edebiyatı Bölümü
Prof. Dr. Günay Kut	Türk Dili ve Edebiyatı Bölümü
Prof. Dr. Edhem Eldem	Türk Dili ve Edebiyatı Bölümü
Başak Akkan	Sosyal Politika Yüksek Lisans Programı
Dr. İpek Göçmen	Sosyal Politika Yüksek Lisans Programı
Prof. Dr. Mine Uğurlu	Ekonomi ve Finans 2. Öğretim Tezsiz Yüksek Lisans Programı
Prof. Nadir Özbek	Uluslararası İlişkiler: Türkiye, Avrupa ve Ortadoğu Yüksek Lisans Programı
Prof. Arzu Öztürkmen	Uluslararası İlişkiler: Türkiye, Avrupa ve Ortadoğu Yüksek Lisans Programı

Assist. Prof. Zeynep Kadirbeyođlu	Uluslararası İlişkiler: Türkiye, Avrupa ve Ortadođu Yüksek Lisans Programı
Assist. Prof. Z. Umut Türem	Uluslararası İlişkiler: Türkiye, Avrupa ve Ortadođu Yüksek Lisans Programı
Assist.Prof. Mehtap Işık	Uluslararası İlişkiler: Türkiye, Avrupa ve Ortadođu Yüksek Lisans Programı
Assist. Prof. Gül Sosay	Uluslararası İlişkiler: Türkiye, Avrupa ve Ortadođu Yüksek Lisans Programı
Assist. Prof. Murat Akan	Uluslararası İlişkiler: Türkiye, Avrupa ve Ortadođu Yüksek Lisans Programı
Dr. Aslı Zeren	Sürdürülebilir Turizm Yüksek Lisans Programı
Dr. Uđur Gökhan Özdiñç	Yönetim Bilişim Sistemleri Bölümü

2547 sayılı Kanununun 35. maddesi uyarınca göre diđer yükseköğretim kurumlarından Sosyal Bilimler Enstitüsü'ne 1 Ocak - 31 Aralık 2016 tarihleri arasında lisansüstü eğitim-öğretim için gelen ve görevlendirmesi devam eden araştırma görevlisi listesi:

UNVAN, ADI-SOYADI	GÖREVLENDİRİLDİĐİ BÖLÜM /BİRİM	FİİLİ GÖREV YERİ	GELDİĐİ ÜNİVERSİTE
Ecehan Sönmez	Sosyal Bilimler Enstitüsü	Batı Dilleri Edebiyatı Bölümü	Mehmet Akif Ersoy Üniversitesi
Bahar Köseođlu	Sosyal Bilimler Enstitüsü	İşletme	Ahi Evran Üniversitesi
Beyza Olgun	Sosyal Bilimler Enstitüsü	İlköğretim Bölümü	Celal Bayar Üniversitesi
Fatma Kaya	Sosyal Bilimler Enstitüsü	Felsefe Bölümü	Dicle üniversitesi
İbrahim Murat Kara	Sosyal Bilimler Enstitüsü	İktisat Bölümü	Çanakkale 18 Mart Üniversitesi
Naziye Güneş Acar	Sosyal Bilimler Enstitüsü	Psikoloji Bölümü	Konya Üniversitesi
Nusret Soğancılar	Sosyal Bilimler Enstitüsü	Uluslararası Ticaret Bölümü	Osmaniye Korkut Ata Üniversitesi
Pınar Yozgatlı Özbilen	Sosyal Bilimler Enstitüsü	İşletme Bölümü	Yalova Üniversitesi
Recai Er	Sosyal Bilimler Enstitüsü	Dilbilim Bölümü	Kahraman Maraş Sütçü İmam Üniversitesi
Serhat Kurt	Sosyal Bilimler Enstitüsü	Batı Dilleri Edebiyatı Bölümü	Hakkari Üniversitesi
Tuđrul Cabir Hakyemez	Sosyal Bilimler Enstitüsü	Yönetim Bilişim Sistemleri Bölümü	Sakarya Üniversitesi
Yavuz Kurt	Sosyal Bilimler Enstitüsü	Batı Dilleri Edebiyatı Bölümü	Sinop Üniversitesi
Mustafa Polat	Sosyal Bilimler Enstitüsü	Felsefe Bölümü	Gaziantep Üniversitesi
Nesrin Conker	Sosyal Bilimler Enstitüsü	Çeviribilim Bölümü	Kahramanmaraş Sütçü İmam Üniversitesi

Talip Gülle (01.01.2016- 29.10.2016)	Sosyal Bilimler Enstitüsü	Yabancı Diller Eğitimi Bölümü	Balıkesir Üniversitesi
Gizem Mutlu (04.04.2016- 31.12.2016)	Sosyal Bilimler Enstitüsü	Yabancı Diller Eğitimi Bölümü	Kocaeli Üniversitesi

2547 sayılı Kanununun 40. maddesi (a) bendi uyarınca uyarınca göre 1 Ocak - 31 Aralık 2016 tarihleri arasında Sosyal Bilimler Enstitüsü'nde görevlendirilen akademik personel listesi:

UNVAN, ADI - SOYADI	GELDİĞİ ÜNİVERSİTE	GÖREVLENDİRİLDİĞİ BÖLÜM / BİRİM
Prof. Dr. Suraiya Faroqhi	Bilgi Üniversitesi	Tarih Bölümü
Doç. Dr. Deniz Gökçe	Bahçeşehir Üniversitesi	Executive MBA Programı
Derya Yurdakul	Okan Üniversitesi'	Asya Çalışmaları II. Eğitim Lisansüstü Programı
Doç. Dr. Ali Akkemik	Kadir Has Üniversitesi	Asya Çalışmaları II. Eğitim Lisansüstü Programı
Prof. Dr. Mehmet Ölmez	Yıldız Teknik Üniversitesi'	Asya Çalışmaları II. Eğitim Lisansüstü Programı
Prof. Dr. Suat Karantay	Yeditepe Üniversitesi	Çeviribilim Bölümü
Doç. Dr. Sevil Acar Aytekin	İstanbul Kemerburgaz Üniversitesi	Sürdürülebilir Turizm Yüksek Lisans Programı
Dr. Alpkan Birelma	İstanbul Özyeğin Üniversitesi	Sosyal Politika Yüksek Lisans Programı

E.4.2. İDARİ PERSONEL

İDARİ PERSONEL: KADROLARIN DOLULUK ORANINA GÖRE

31 Aralık 2015 tarihi itibarıyla idari personel kadroların sınıflarına göre doluluk durumu:

İDARİ PERSONEL (Kadroların Doluluk Oranına Göre)	Dolu	Boş	Toplam
Genel İdari Hizmetler	3	0	3
Sağlık Hizmetleri Sınıfı			
Teknik Hizmetler Sınıfı			
Eğitim ve Öğretim Hizmetleri Sınıfı			

Avukatlık Hizmetleri Sınıfı			
Din Hizmetleri Sınıfı			
Yardımcı Hizmetler Sınıfı	1		1
TOPLAM	4	0	4

İDARİ PERSONEL FİİLİ DURUMA GÖRE

31 Aralık 2014 tarihi itibariyle, akademik kadroda olanlar dahil, idari görev yapan personelin fiili olarak çalıştığı hizmet sınıfları:

İDARİ PERSONEL	Toplam
Genel İdari Hizmetler	3
Sağlık Hizmetleri Sınıfı	
Teknik Hizmetler Sınıfı	
Eğitim ve Öğretim Hizmetleri Sınıfı	
Avukatlık Hizmetleri Sınıfı	
Din Hizmetleri Sınıfı	
Yardımcı Hizmetler Sınıfı	1
TOPLAM	4

İDARİ PERSONELİN EĞİTİM DURUMU

31 Aralık 2014 tarihinde fiili olarak çalıştığı belirtilen personel göz önüne alınarak doldurulmuştur.

	İlköğretim	Lise	Ön Lisans	Lisans	Yüksek Lisans ve Doktora	TOPLAM
Kişi Sayısı	1		2	1		4
Yüzde	%25		%50	%25		%100

İDARİ PERSONELİN HİZMET SÜRELERİ

	1-3 Yıl	4-6 Yıl	7-10 Yıl	11-15 Yıl	16-20 Yıl	21-Üzeri	TOPLAM
Kişi Sayısı		1	1		1	1	4
Yüzde		%25	%25		%25	%25	%100

İDARİ PERSONELİN YAŞ İTİBARIYLA DAĞILIMI

	21-25 Yaş	26-30 Yaş	31-35 Yaş	36-40 Yaş	41-50 Yaş	51-Üzeri	TOPLAM
Kişi Sayısı			1		1	2	4
Yüzde			%25		%25	%50	%100

İDARİ PERSONELİN KADIN-ERKEK DAĞILIMI

	Kadın	Erkek	Toplam
Kişi Sayısı	3	1	4
Yüzde	%75	%25	%100

E.4.3. SÖZLEŞMELİ İDARİ PERSONEL SÖZLEŞMELİ İDARİ PERSONEL DAĞILIMI

657 sayılı Devlet Memurları Kanunu'nun 4/B maddesine giren personel listesi:

BİRİMLER	PERSONEL SAYISI
Sosyal Bilimler Enstitüsü	1

SÖZLEŞMELİ İDARİ PERSONELİN EĞİTİM DURUMU

	İlköğretim	Lise	Ön Lisans	Lisans	Yüksek Lisans ve Doktora	TOPLAM
Kişi Sayısı	1					1
Yüzde	%100					%100

SÖZLEŞMELİ İDARİ PERSONELİN HİZMET SÜRELERİ

	1-3 Yıl	4-6 Yıl	7-10 Yıl	11-15 Yıl	16-20 Yıl	21-Üzeri
Kişi Sayısı			1			
Yüzde			%100			

SÖZLEŞMELİ İDARİ PERSONELİN YAŞ İTİBARIYLA DAĞILIMI

	21-25 Yaş	26-30 Yaş	31-35 Yaş	36-40 Yaş	41-50 Yaş	51-Üzeri
Kişi Sayısı						1
Yüzde						%100

SÖZLEŞMELİ İDARİ PERSONELİN KADIN-ERKEK DAĞILIMI

	Kadın	Erkek	TOPLAM
Kişi Sayısı	1		1
Yüzde	%100		%100

F. SUNULAN HİZMETLER

F.1. EĞİTİM HİZMETLERİ

F.1.1. EĞİTİM PROGRAMLARI

YÜKSEK LİSANS VE DOKTORA PROGRAMLARI

Birimin Adı	Programın Adı	Tezli	Tezsiz	Toplam
FEN-EDEBİYAT FAKÜLTESİ				
Batı Dilleri ve Edebiyatları Bölümü				3
	İngiliz Edebiyatı Y. Lisans	1		
	Eleştiri ve Kültür Çalışmaları Y. Lisans	1		
	İngiliz Edebiyatı Doktora	1		
Çeviribilim Bölümü				3
	Yazılı Çeviri Y. Lisans	1		
	Konferans Çevirmenliği Tezsiz Y. Lisans		1	
	Çeviribilim Doktora	1		
Dilbilim Bölümü				2
	Dilbilim Y. Lisans	1		
	Dilbilim Doktora	1		
Felsefe Bölümü				2
	Felsefe Y. Lisans	1		
	Felsefe Doktora	1		
Psikoloji Bölümü				4
	Psikoloji Y. Lisans	1		
	Psikoloji Doktora	1		
	Klinik Psikoloji Y. Lisans	1		
	Klinik Psikoloji Doktora	1		

Sosyoloji Bölümü				1
	Sosyoloji Y. Lisans	1		
Tarih Bölümü				4
	Tarih Y. Lisans	1		
	Asya Çalışmaları Tezli Y. Lisans	1		
	Asya Çalışmaları II. Öğretim Tezsiz Y. Lisans		1	
	Tarih Doktora	1		
Türk Dili ve Edebiyatı Bölümü				2
	Türk Dili ve Edebiyatı Y. Lisans	1		
	Türk Dili ve Edebiyatı Doktora	1		
İKTİSADİ VE İDARİ BİLİMLER FAKÜLTESİ				
İktisat Bölümü				4
	İktisat Y. Lisans	1		
	İktisat Tezsiz Y. Lisans		1	
	Ekonomi ve Finans II. Öğretim Tezsiz Y. Lisans (ECONFIN)		1	
	İktisat Doktora	1		
İşletme Bölümü				4
	İşletme Tezli Y. Lisans	1		
	İşletme Tezsiz Yüksek Lisans (MBA)		1	
	İşletme II. Eğitim Tezsiz Y. Lisans (EMBA)		1	
	İşletme Doktora	1		
Siyaset Bilimi ve Uluslararası İlişkiler Bölümü				4
	Siyaset Bilimi ve Uluslararası İlişkiler Y. Lisans	1		
	<i>Uluslararası İlişkiler: Türkiye, Avrupa ve Orta Doğu II. Öğretim Tezli Y. Lisans (MIR Tezli)</i>	1		
	<i>Uluslararası İlişkiler: Türkiye, Avrupa ve Orta Doğu II. Öğretim Tezsiz Y. Lisans (MIR Tezsiz)</i>		1	
	Siyaset Bilimi ve Uluslararası İlişkiler Doktora	1		

EĞİTİM FAKÜLTESİ				
Bilgisayar ve Öğretim Teknolojileri Bölümü				1
	Eğitim Teknolojisi Y. Lisans	1		
Eğitim Bilimleri Bölümü				3
	Eğitim Bilimleri Y. Lisans	1		
	Rehberlik ve Psikolojik Danışmanlık Y. Lisans	1		
	Eğitim Bilimleri Doktora	1		
Temel Eğitim Bölümü				1
	İlköğretim Y. Lisans	1		
Yabancı Diller Eğitimi Bölümü				2
	İngiliz Dili Eğitimi Y. Lisans	1		
	İngiliz Dili Eğitimi Doktora	1		
UYGULAMALI BİLİMLER YÜKSEK OKULU				
Turizm İşletmeciliği Bölümü				1
	Sürdürülebilir Turizm Yönetimi Y. Lisans	1		
Uluslararası Ticaret Bölümü				2
	Uluslararası Ticaret Yönetimi Y. Lisans	1		
	Uluslararası Rekabet ve Ticaret 2. Öğretim Tezsiz Y.Lisans		1	
Yönetim Bilişim Sistemleri Bölümü				3
	Yönetim Bilişim Sistemleri Y. Lisans	1		
	İşletme Bilişim Sistemleri II. Öğretim Tezsiz Y. Lisans		1	
	Yönetim Bilişim Sistemleri Doktora	1		
DİŞİPLİNLERARASI PROGRAMLAR				3
Bilgisayar Müh. Böl. – Batı Dilleri ve Edebiyatları Böl. (Dilbilim) – Felsefe Böl. – Psikoloji Böl.	Bilişsel Bilim Y. Lisans	1		
Bilgisayar ve Öğretim Teknolojileri-Temel Eğitim-Matematik ve Fen Bilimleri Eğitimi	Öğrenme Bilimleri Doktora	1		
Atatürk İlkeleri ve İnkılap Tarihi Enst. - Felsefe Böl. - İktisat Böl. - Psikoloji Böl. - Siyaset Bilimi ve Uluslararası İlişkiler Böl.	Sosyal Politika Y. Lisans	1		
TOPLAM		40	9	49

F.1.2. ÖĞRENCİ SAYILARI**YÜKSEK LİSANS VE DOKTORA PROGRAMLARI ÖĞRENCİ SAYILARI**

PROGRAMIN ADI	2015-2016 Eğitim Öğretim Yılı				2016-2017 Eğitim Öğretim Yılı			
	II. Dönem				I. Dönem			
	Yüksek Lisans		Doktora	Toplam	Yüksek Lisans		Doktora	Toplam
	Tezli	Tezsiz			Tezli	Tezsiz		
Asya Çalışmaları II. Öğretim Tezli Yüksek Lisans	19	0	0	19	23	0	0	23
Avrupa Çalışmaları II. Öğretim Tezsiz Yüksek Lisans	0	1	0	1	0	1	0	1
Bilişsel Bilim	21	0	0	21	24	0	0	24
Çeviribilim	0	0	20	20	0	0	18	18
Dilbilim	25	0	6	31	28	0	5	33
Eğitim Bilimleri	16	0	19	35	14	0	19	33
Eğitim Programları ve Öğretim	4	0	0	4	4	0	0	4
Eğitim Teknolojisi	22	0	0	22	23	0	0	23
Ekonomi ve Finans II. Öğretim Tezsiz Yüksek Lisans	0	49	0	49	0	51	0	51
Eleştiri Ve Kültür Araştırmaları	13	0	0	13	17	0	0	17
Felsefe	47	0	30	77	41	0	32	73
II. Eğitim İşletme Tezsiz Yüksek Lisans	0	41	0	41	0	33	0	33
İktisat	61	0	4	65	68	0	3	71
İlköğretim	32	0	0	32	33	0	0	33
İngiliz Edebiyatı	18	0	18	36	17	0	17	34
İşletme	3	0	62	65	3	0	66	69
İşletme Bilişim Sistemleri II. Öğretim Tezsiz Yüksek Lisans	0	50	0	50	0	56	0	56
İşletme Tezli	12	0	0	12	14	0	0	14
İşletme Tezsiz	0	16	0	16	0	25	0	25
Klinik Psikoloji	0	0	7	7	0	0	7	7
Öğrenme Bilimleri	0	0	0	0	0	0	1	1
Psikoloji	47	0	5	52	49	0	5	54
Rehberlik ve Psikolojik Danışmanlık	26	0	0	26	23	0	0	23
Siyaset Bilimi ve Uluslararası İlişkiler	38	0	34	72	37	0	34	71
Sosyal Politika Tezli Yüksek Lisans	10	0	0	10	19	0	0	19

Sosyoloji	55	0	0	55	56	0	0	56
Sürdürülebilir Turizm Yönetimi	12	0	0	12	15	0	0	15
Tarih	56	0	42	98	54	0	42	96
Türk Dili ve Edebiyatı	31	0	26	57	32	0	32	64
Uluslararası İlişkiler:Türkiye, Avrupa ve Orta Doğu II. Öğretim Tezsiz Yüksek Lisans	0	34	0	34	0	44	0	44
Uluslararası İlişkiler: Türkiye, Avrupa ve Orta Doğu II. Öğretim Tezli Yüksek Lisans	5	0	0	5	7	0	0	7
Uluslararası Rekabet ve Ticaret II. Öğretim Tezsiz Yüksek Lisans	0	0	0	0	0	4	0	4
Uluslararası Ticaret Yönetimi	38	0	0	38	37	0	0	37
Yabancı Diller Eğitimi	37	0	26	63	38	0	24	62
Yazılı Çeviri	11	0	0	11	13	0	0	13
Yönetim Bilişim Sistemleri	54	0	14	68	62	0	17	79
Toplam	713	191	313	1217	751	214	322	1287

YABANCI DİL HAZIRLIK SINIFI ÖĞRENCİ SAYILARI

PROGRAMIN ADI	2015-2016 Eğitim Öğretim Yılı II. Dönem				2016-2017 Eğitim Öğretim Yılı I. Dönem			
	Erkek	Kadın	Top.	Yüzde (*)	Erkek	Kadın	Top.	Yüzde (*)
Bilişsel Bilim Yüksek Lisans	0	0	0	0	0	1	1	4
İlköğretim Yüksek Lisans	1	0	1	3	1	0	1	2
Rehberlik ve Psikolojik Danışmanlık Yüksek Lisans	0	2	2	7	0	1	1	4
Siyaset Bilimi ve Uluslararası İlişkiler Yüksek Lisans	0	0	0	0	1	0	1	2
Sosyal Politika Tezli Yüksek Lisans	0	0	0	0	1	0	1	5
Tarih Yüksek Lisans	0	1	1	1	1	1	2	3
Türk Dili ve Edebiyatı Yüksek Lisans	0	1	1	3	1	0	1	3
TOPLAM	1	4	5		5	3	8	23

(*)Yabancı dil eğitimi gören öğrenci sayısının toplam öğrenci sayısına oranı (Yabancı dil eğitimi gören öğrenci sayısı / toplam öğrenci sayısı * 100)

CİNSİYETE GÖRE ÖĞRENCİ SAYILARI

2015-2016 Eğitim Öğretim Yılı II. Dönem(*)									
Programın Adı	I. Öğretim			II. Öğretim			Toplam		Genel Toplam
	Erkek	Kız	Top.	Erkek	Kız	Top.	Erkek	Kız	
Asya Çalışmaları II. Öğretim Tezli Yüksek Lisans	0	0	0	6	13	19	6	13	19
Avrupa Çalışmaları II. Öğretim Tezsiz Yüksek Lisans	0	0	0	0	1	1	0	1	1
Bilişsel Bilim Yüksek Lisans	9	12	21	0	0	0	9	12	21
Çeviribilim Doktora	4	16	20	0	0	0	4	16	20
Dilbilim Doktora	1	5	6	0	0	0	1	5	6
Dilbilim Yüksek Lisans	5	20	25	0	0	0	5	20	25
Eğitim Bilimleri Doktora	5	14	19	0	0	0	5	14	19
Eğitim Bilimleri Yüksek Lisans	2	14	16	0	0	0	2	14	16
Eğitim Programları ve Öğretim Yüksek Lisans	0	4	4	0	0	0	0	4	4
Eğitim Teknolojisi Yüksek Lisans	8	14	22	0	0	0	8	14	22
Ekonomi ve Finans II. Öğretim Tezsiz Yüksek Lisans	0	0	0	32	17	49	32	17	49
Eleştiri ve Kültür Araştırmaları Yüksek Lisans	5	8	13	0	0	0	5	8	13
Felsefe Doktora	15	15	30	0	0	0	15	15	30
Felsefe Yüksek Lisans	26	21	47	0	0	0	26	21	47
II. Eğitim İşletme Tezsiz Yüksek Lisans	0	0	0	31	10	41	31	10	41
İktisat Doktora	2	2	4	0	0	0	2	2	4
İktisat Yüksek Lisans	35	26	61	0	0	0	35	26	61
İlköğretim Yüksek Lisans	3	30	33	0	0	0	3	30	33
İngiliz Edebiyatı Doktora	3	15	18	0	0	0	3	15	18
İngiliz Edebiyatı Yüksek Lisans	5	13	18	0	0	0	5	13	18
İşletme Bilişim Sistemleri II. Öğretim Tezsiz Yüksek Lisans	0	0	0	27	23	50	27	23	50
İşletme Doktora	30	32	62	0	0	0	30	32	62
İşletme Tezli Yüksek Lisans	6	6	12	0	0	0	6	6	12
İşletme Tezsiz Yüksek Lisans	11	5	16	0	0	0	11	5	16

İşletme Yüksek Lisans	1	2	3	0	0	0	1	2	3
Klinik Psikoloji Doktora	0	7	7	0	0	0	0	7	7
Psikoloji Doktora	0	5	5	0	0	0	0	5	5
Psikoloji Yüksek Lisans	8	39	47	0	0	0	8	39	47
Rehberlik ve Psikolojik Danışmanlık Yüksek Lisans	6	22	28	0	0	0	6	22	28
Siyaset Bilimi ve Uluslararası İlişkiler Doktora	19	15	34	0	0	0	19	15	34
Siyaset Bilimi ve Uluslararası İlişkiler Yüksek Lisans	19	19	38	0	0	0	19	19	38
Sosyal Politika Tezli Yüksek Lisans	5	5	10	0	0	0	5	5	10
Sosyoloji Yüksek Lisans	17	38	55	0	0	0	17	38	55
Sürdürülebilir Turizm Yönetimi Yüksek Lisans	4	8	12	0	0	0	4	8	12
Tarih Doktora	18	24	42	0	0	0	18	24	42
Tarih Yüksek Lisans	28	29	57	0	0	0	28	29	57
Türk Dili ve Edebiyatı Doktora	5	21	26	0	0	0	5	21	26
Türk Dili ve Edebiyatı Yüksek Lisans	12	20	32	0	0	0	12	20	32
Uluslararası İlişkiler: Türkiye, Avrupa ve Orta Doğu II. Öğretim Tezli Yüksek Lisans	0	0	0	3	2	5	3	2	5
Uluslararası İlişkiler: Türkiye, Avrupa ve Orta Doğu II. Öğretim Tezsiz Yüksek Lisans	0	0	0	19	15	34	19	15	34
Uluslararası Ticaret Yönetimi Yüksek Lisans	25	13	38	0	0	0	25	13	38
Yabancı Diller Eğitimi Doktora	9	17	26	0	0	0	9	17	26
Yabancı Diller Eğitimi Yüksek Lisans	6	31	37	0	0	0	6	31	37
Yazılı Çeviri Yüksek Lisans	3	8	11	0	0	0	3	8	11
Yönetim Bilişim Sistemleri Doktora	7	7	14	0	0	0	7	7	14
Yönetim Bilişim Sistemleri Yüksek Lisans	38	16	54	0	0	0	38	16	54
TOPLAM	405	618	1023	118	81	199	523	699	1222

(*) Hazırlık Sınıfı Dahil

2016-2017 Eğitim Öğretim Yılı I. Dönem(*)									
Programın Adı	I. Öğretim			II. Öğretim			Toplam		Genel Toplam
	Erkek	Kız	Top	Erkek	Kız	Top.	Erkek	Kız	
Asya Çalışmaları II. Öğretim Tezli Yüksek Lisans	0	0	0	7	16	23	7	16	23
Avrupa Çalışmaları II. Öğretim Tezsiz Yüksek Lisans	0	0	0	0	1	1	0	1	1
Bilişsel Bilim Yüksek Lisans	11	14	25	0	0	0	11	14	25
Çeviribilim Doktora	4	14	18	0	0	0	4	14	18
Dilbilim Doktora	1	4	5	0	0	0	1	4	5
Dilbilim Yüksek Lisans	6	22	28	0	0	0	6	22	28
Eğitim Bilimleri Doktora	4	15	19	0	0	0	4	15	19
Eğitim Bilimleri Yüksek Lisans	2	12	14	0	0	0	2	12	14
Eğitim Programları ve Öğretim Yüksek Lisans	0	4	4	0	0	0	0	4	4
Eğitim Teknolojisi Yüksek Lisans	6	17	23	0	0	0	6	17	23
Ekonomi ve Finans II. Öğretim Tezsiz Yüksek Lisans	0	0	0	39	12	51	39	12	51
Eleştiri ve Kültür Araştırmaları Yüksek Lisans	8	9	17	0	0	0	8	9	17
Felsefe Doktora	16	16	32	0	0	0	16	16	32
Felsefe Yüksek Lisans	25	16	41	0	0	0	25	16	41
II. Eğitim İşletme Tezsiz Yüksek Lisans	0	0	0	16	17	33	16	17	33
İktisat Doktora	2	1	3	0	0	0	2	1	3
İktisat Yüksek Lisans	39	29	68	0	0	0	39	29	68
İlköğretim Yüksek Lisans	4	30	34	0	0	0	4	30	34
İngiliz Edebiyatı Doktora	3	14	17	0	0	0	3	14	17
İngiliz Edebiyatı Yüksek Lisans	5	12	17	0	0	0	5	12	17
İşletme Bilişim Sistemleri II. Öğretim Tezsiz Yüksek Lisans	0	0	0	32	24	56	32	24	56
İşletme Doktora	31	35	66	0	0	0	31	35	66
İşletme Tezli Yüksek Lisans	8	6	14	0	0	0	8	6	14
İşletme Tezsiz Yüksek Lisans	15	10	25	0	0	0	15	10	25
İşletme Yüksek Lisans	1	2	3	0	0	0	1	2	3
Klinik Psikoloji Doktora	0	7	7	0	0	0	0	7	7
Öğrenme Bilimleri Doktora	0	1	1	0	0	0	0	1	1
Psikoloji Doktora	0	5	5	0	0	0	0	5	5

Psikoloji Yüksek Lisans	12	37	49	0	0	0	12	37	49
Rehberlik ve Psikolojik Danışmanlık Yüksek Lisans	5	19	24	0	0	0	5	19	24
Siyaset Bilimi ve Uluslararası İlişkiler Doktora	19	15	34	0	0	0	19	15	34
Siyaset Bilimi ve Uluslararası İlişkiler Yüksek Lisans	20	18	38	0	0	0	20	18	38
Sosyal Politika Tezli Yüksek Lisans	6	14	20	0	0	0	6	14	20
Sosyoloji Yüksek Lisans	18	38	56	0	0	0	18	38	56
Sürdürülebilir Turizm Yönetimi Yüksek Lisans	5	10	15	0	0	0	5	10	15
Tarih Doktora	18	24	42	0	0	0	18	24	42
Tarih Yüksek Lisans	29	27	56	0	0	0	29	27	56
Türk Dili ve Edebiyatı Doktora	8	24	32	0	0	0	8	24	32
Türk Dili ve Edebiyatı Yüksek Lisans	13	20	33	0	0	0	13	20	33
Uluslararası İlişkiler: Türkiye, Avrupa ve Orta Doğu II. Öğretim Tezli Yüksek Lisans	0	0	0	3	4	7	3	4	7
Uluslararası İlişkiler: Türkiye, Avrupa ve Orta Doğu II. Öğretim Tezsiz Yüksek Lisans	0	0	0	21	23	44	21	23	44
Uluslararası Rekabet ve Ticaret II. Öğretim Tezsiz Yüksek Lisans	0	0	0	3	1	4	3	1	4
Uluslararası Ticaret Yönetimi Yüksek Lisans	25	12	37	0	0	0	25	12	37
Yabancı Diller Eğitimi Doktora	8	16	24	0	0	0	8	16	24
Yabancı Diller Eğitimi Yüksek Lisans	7	31	38	0	0	0	7	31	38
Yazılı Çeviri Yüksek Lisans	4	9	13	0	0	0	4	9	13
Yönetim Bilişim Sistemleri Doktora	8	9	17	0	0	0	8	9	17
Yönetim Bilişim Sistemleri Yüksek Lisans	39	23	62	0	0	0	39	23	62
TOPLAM	435	641	1076	121	98	219	556	739	1295

(*) Hazırlık Sınıfı Dahil

ENGELLİ ÖĞRENCİ SAYILARI (*)

Programın Adı	2015-2016 Eğitim Öğretim Yılı II. Dönem			2016-2017 Eğitim Öğretim Yılı I. Dönem		
	Erkek	Kız	Toplam	Erkek	Kız	Toplam
PSİKOLOJİ YÜKSEK LİSANS	0	1	1	1	1	2
SİYASET BİLİMİ VE ULUSLARARASI İLİŞKİLER YÜKSEK LİSANS	0	0	0	1	0	1
TARİH YÜKSEK LİSANS	1	0	1	1	0	1

(*) Hazırlık Sınıfı Dahil

YABANCI UYRUKLU ÖĞRENCİLERİN GELDİKLERİ ÜLKE VE PROGRAMLARA GÖRE DAĞILIMI

2015-2016 Eğitim Öğretim Yılı I. Dönem				
Programın Adı	Geldiği Ülke	Cinsiyeti		Toplam
		Kız	Erkek	
Bilişsel Bilim Yüksek Lisans	ABD	0	1	1
Bilişsel Bilim Yüksek Lisans	Fransa	1	0	1
Çeviribilim Doktora	ABD	1	0	1
Çeviribilim Yüksek Lisans	Fas	1	0	1
Çeviribilim Yüksek Lisans	Fransa	0	1	1
Dilbilim Yüksek Lisans	ABD	1	0	1
Dilbilim Yüksek Lisans	Kazakistan	1	0	1
Dilbilim Yüksek Lisans	Kırgızistan	1	0	1
Ekonomi ve Finans II. Öğretim Tezsiz Yüksek Lisans	Almanya	1	0	1
Ekonomi ve Finans II. Öğretim Tezsiz Yüksek Lisans	Azerbaycan	0	1	1
Ekonomi ve Finans II. Öğretim Tezsiz Yüksek Lisans	İran	0	1	1
Eleştiri ve Kültür Araştırmaları Yüksek Lisans	Bosna-Hersek	1	0	1
Eleştiri ve Kültür Araştırmaları Yüksek Lisans	Fas	1	0	1
Felsefe Doktora	ABD	0	1	1
Felsefe Yüksek Lisans	Finlandiya	0	1	1
Felsefe Yüksek Lisans	Fransa	0	1	1
Felsefe Yüksek Lisans	Hollanda	1	0	1
Felsefe Yüksek Lisans	İran	1	0	1
Felsefe Yüksek Lisans	Kore	0	1	1
Felsefe Yüksek Lisans	Lübnan	0	1	1
II. Öğretim İşletme Tezsiz Yüksek Lisans	Almanya	0	1	1
İktisat Yüksek Lisans	Almanya	1	0	1
İktisat Yüksek Lisans	Arnavutluk	0	1	1
İktisat Yüksek Lisans	İtalya	1	0	1
İktisat Yüksek Lisans	Kırgızistan	0	2	2
İngiliz Edebiyatı Yüksek Lisans	ABD	1	0	1

İngiliz Edebiyatı Yüksek Lisans	Almanya	1	0	1
İşletme Doktora	KKTC	0	1	1
İşletme Tezli Yüksek Lisans	ABD	0	1	1
İşletme Tezli Yüksek Lisans	Almanya	1	0	1
İşletme Tezsiz Yüksek Lisans	İran	0	1	1
İşletme Yüksek Lisans	Almanya	4	1	5
İşletme Yüksek Lisans	Avusturya	2	0	2
İşletme Yüksek Lisans	Belçika	2	0	2
İşletme Yüksek Lisans	Fransa	1	2	3
Siyaset Bilimi ve Uluslararası İlişkiler Doktora	Arnavutluk	1	0	1
Siyaset Bilimi ve Uluslararası İlişkiler Doktora	Kore	0	1	1
Siyaset Bilimi ve Uluslararası İlişkiler Doktora	Yunanistan	0	1	1
Siyaset Bilimi ve Uluslararası İlişkiler Yüksek Lisans	ABD	0	1	1
Siyaset Bilimi ve Uluslararası İlişkiler Yüksek Lisans	Almanya	1	0	1
Siyaset Bilimi ve Uluslararası İlişkiler Yüksek Lisans	İngiltere	0	1	1
Siyaset Bilimi ve Uluslararası İlişkiler Yüksek Lisans	İrlanda	0	1	1
Siyaset Bilimi ve Uluslararası İlişkiler Yüksek Lisans	Suriye	1	0	1
Sosyoloji Yüksek Lisans	ABD	1	0	1
Tarih Doktora	Bosna-Hersek	0	1	1
Tarih Doktora	Sırbistan	1	0	1
Tarih Yüksek Lisans	Almanya	1	0	1
Tarih Yüksek Lisans	Avusturya	1	0	1
Tarih Yüksek Lisans	Hollanda	0	1	1
Uluslararası İlişkiler: Türkiye, Avrupa ve Orta Doğu II. Öğretim Tezli Yüksek Lisans	ABD	0	1	1
Uluslararası İlişkiler: Türkiye, Avrupa ve Orta Doğu II. Öğretim Tezli Yüksek Lisans	ABD	1	1	2
Uluslararası İlişkiler: Türkiye, Avrupa ve Orta Doğu II. Öğretim Tezli Yüksek Lisans	Almanya	1	0	1
Uluslararası İlişkiler: Türkiye, Avrupa ve Orta Doğu II. Öğretim Tezli Yüksek Lisans	İngiltere	1	0	1
Uluslararası İlişkiler: Türkiye, Avrupa ve Orta Doğu II. Öğretim Tezli Yüksek Lisans	İsviçre	0	1	1
Uluslararası İlişkiler: Türkiye, Avrupa ve Orta Doğu II. Öğretim Tezli Yüksek Lisans	Mısır	0	1	1
Uluslararası İlişkiler: Türkiye, Avrupa ve Orta Doğu II. Öğretim Tezli Yüksek Lisans	Yunanistan	1	0	1
Uluslararası Ticaret Yönetimi Yüksek Lisans	ABD	0	1	1
Uluslararası Ticaret Yönetimi Yüksek Lisans	Almanya	0	1	1
Uluslararası Ticaret Yönetimi Yüksek Lisans	Arnavutluk	1	0	1
Uluslararası Ticaret Yönetimi Yüksek Lisans	Beyaz Rusya	1	0	1
Uluslararası Ticaret Yönetimi Yüksek Lisans	Polonya	1	0	1
Yabancı Diller Eğitimi Doktora	İran	0	1	1
Yabancı Diller Eğitimi Yüksek Lisans	Almanya	0	1	1
Yabancı Diller Eğitimi Yüksek Lisans	Polonya	1	0	1
Yazılı Çeviri Yüksek Lisans	Romanya	1	0	1
Yönetim Bilişim Sistemleri Yüksek Lisans	Almanya	0	1	1
TOPLAM		41	35	76

2016-2017 Eğitim Öğretim Yılı I. Dönem				
Programın Adı	Geldiği Ülke	Cinsiyeti		Toplam
		Kız	Erkek	
Bilişsel Bilim Yüksek Lisans	ABD	0	1	1
Bilişsel Bilim Yüksek Lisans	Fransa	1	0	1
Çeviribilim Doktora	ABD	1	0	1
Dilbilim Yüksek Lisans	ABD	1	0	1
Dilbilim Yüksek Lisans	Kazakistan	1	0	1
Dilbilim Yüksek Lisans	Kırgızistan	1	0	1
Ekonomi Ve Finans II. Öğretim Tezsiz Yüksek Lisans	Almanya	0	1	1
Ekonomi Ve Finans II. Öğretim Tezsiz Yüksek Lisans	Azerbaycan	1	1	2
Ekonomi Ve Finans II. Öğretim Tezsiz Yüksek Lisans	Tunus	1	0	1
Felsefe Doktora	Abd	0	1	1
Felsefe Yüksek Lisans	İran	1	0	1
Felsefe Yüksek Lisans	Kore	0	1	1
Felsefe Yüksek Lisans	Lübnan	0	1	1
İktisat Doktora	Avusturya	1	0	1
İktisat Yüksek Lisans	Kırgızistan	0	1	1
İngiliz Edebiyatı Yüksek Lisans	ABD	1	0	1
İngiliz Edebiyatı Yüksek Lisans	Almanya	1	0	1
İngiliz Edebiyatı Yüksek Lisans	Ermenistan	0	1	1
İşletme Doktora	KKTC	0	1	1
İşletme Tezli Yüksek Lisans	ABD	0	1	1
İşletme Tezli Yüksek Lisans	Almanya	1	0	1
İşletme Tezsiz Yüksek Lisans	Azerbaycan	1	0	1
İşletme Tezsiz Yüksek Lisans	İran	0	1	1
İşletme Tezsiz Yüksek Lisans	Yunanistan	1	0	1
İşletme Yüksek Lisans	Almanya	1	3	4
İşletme Yüksek Lisans	Fransa	0	1	1
İşletme Yüksek Lisans	İsviçre	0	1	1
İşletme Yüksek Lisans	İtalya	0	1	1
Psikoloji Doktora	İtalya	0	1	1
Siyaset Bilimi ve Uluslararası İlişkiler Doktora	Arnavutluk	1	0	1
Siyaset Bilimi ve Uluslararası İlişkiler Doktora	Kamerun	1	0	1
Siyaset Bilimi ve Uluslararası İlişkiler Doktora	Kore	0	1	1
Siyaset Bilimi ve Uluslararası İlişkiler Doktora	Yunanistan	0	1	1
Siyaset Bilimi ve Uluslararası İlişkiler Yüksek Lisans	ABD	0	1	1
Siyaset Bilimi ve Uluslararası İlişkiler Yüksek Lisans	Danimarka	1	1	2
Siyaset Bilimi ve Uluslararası İlişkiler Yüksek Lisans	İngiltere	0	1	1
Sosyoloji Yüksek Lisans	ABD	1	0	1
Sosyoloji Yüksek Lisans	Almanya	0	1	1
Sürdürülebilir Turizm Yönetimi Yüksek Lisans	İran	1	0	1

Tarih Doktora	Bosna-Hersek	0	1	1
Tarih Doktora	Sırbistan	1	0	1
Tarih Yüksek Lisans	Almanya	2	0	2
Tarih Yüksek Lisans	Avustralya	0	1	1
Tarih Yüksek Lisans	İran	1	0	1
Tarih Yüksek Lisans	Kanada	1	0	1
Tarih Yüksek Lisans	Yunanistan	0	1	1
Türk Dili ve Edebiyatı Yüksek Lisans	Avusturya	1	0	1
Uluslararası İlişkiler: Türkiye, Avrupa ve Orta Doğu II. Öğretim Tezli Yüksek Lisans	ABD	0	1	1
Uluslararası İlişkiler: Türkiye, Avrupa ve Orta Doğu II. Öğretim Tezsiz Yüksek Lisans	ABD	2	1	3
Uluslararası İlişkiler: Türkiye, Avrupa ve Orta Doğu II. Öğretim Tezsiz Yüksek Lisans	Almanya	1	0	1
Uluslararası İlişkiler: Türkiye, Avrupa ve Orta Doğu II. Öğretim Tezsiz Yüksek Lisans	Avusturya	1	1	2
Uluslararası İlişkiler: Türkiye, Avrupa ve Orta Doğu II. Öğretim Tezsiz Yüksek Lisans	İngiltere	1	1	2
Uluslararası İlişkiler: Türkiye, Avrupa ve Orta Doğu II. Öğretim Tezsiz Yüksek Lisans	İspanya	0	1	1
Uluslararası İlişkiler: Türkiye, Avrupa ve Orta Doğu II. Öğretim Tezsiz Yüksek Lisans	İsviçre	0	1	1
Uluslararası İlişkiler: Türkiye, Avrupa ve Orta Doğu II. Öğretim Tezsiz Yüksek Lisans	Mısır	0	1	1
Uluslararası İlişkiler: Türkiye, Avrupa ve Orta Doğu II. Öğretim Tezsiz Yüksek Lisans	Norveç	1	0	1
Uluslararası İlişkiler: Türkiye, Avrupa ve Orta Doğu II. Öğretim Tezsiz Yüksek Lisans	Suriye	0	1	1
Uluslararası İlişkiler: Türkiye, Avrupa ve Orta Doğu II. Öğretim Tezsiz Yüksek Lisans	Yunanistan	1	0	1
Uluslararası Rekabet ve Ticaret I. Öğretim Tezsiz Yüksek Lisans	İran	0	1	1
Uluslararası Ticaret Yönetimi Yüksek Lisans	ABD	0	1	1
Uluslararası Ticaret Yönetimi Yüksek Lisans	Almanya	0	1	1
Uluslararası Ticaret Yönetimi Yüksek Lisans	Arnavutluk	1	0	1
Uluslararası Ticaret Yönetimi Yüksek Lisans	Azerbaycan	1	0	1
Uluslararası Ticaret Yönetimi Yüksek Lisans	İran	0	1	1
Yabancı Diller Eğitimi Doktora	İran	0	1	1
Yazılı Çeviri Yüksek Lisans	Romanya	1	0	1
Yönetim Bilişim Sistemleri Yüksek Lisans	Almanya	0	1	1
Yönetim Bilişim Sistemleri Yüksek Lisans	Suriye	0	1	1
TOPLAM		36	42	78

AÇILAN DERS SAYISI

2015-2016 Eğitim Öğretim Yılı II. Dönem							
Birim/Bölüm Adı	Açılan Ders Sayısı	Dersi Alan Öğrenci Sayısı					
		Lisans			Lisansüstü		
		B.Ü	Özel, Değişim, Erasmus		B.Ü	Özel, Değişim, Erasmus	
Yurt içi (Türk)	Yurt dışı (Yabancı)		Yurt içi (Türk)	Yurt dışı (Yabancı)			
Asya Çalışmaları II. Öğretim Tezli Yüksek Lisans	2	0	0	0	18	0	0
Asya Çalışmaları II. Öğretim Tezsiz Yüksek Lisans	14	0	0	0	50	0	0
Batı Dilleri ve Edebiyatları	27	0	1	1	82	2	3
Bilişsel Bilim	7	1	0	0	16	0	0
Çeviribilim	7	0	0	0	22	0	0
Dilbilim	19	2	0	0	52	0	0
Eğitim Bilimleri	23	0	0	0	104	0	1
Eğitim Teknolojisi	11	0	0	0	50	0	0
Ekonomi ve Finans II. Öğretim Tezsiz Yüksek Lisans	32	0	0	0	234	0	0
Felsefe	10	4	0	0	100	0	0
II. Öğretim İşletme Tezsiz Yüksek Lisans	58	0	0	0	307	0	0
İktisat	29	2	0	1	153	0	4
İlköğretim	19	1	0	0	78	0	0
İşletme	56	4	0	1	184	0	25
İşletme Bilişim Sistemleri II. Öğretim Tezsiz Yüksek Lisans	19	0	0	0	152	0	0
Psikoloji	23	0	0	0	119	2	1
Siyaset Bilimi ve Uluslararası İlişkiler	12	1	0	4	97	0	0
Sosyal Politika Tezli Yüksek Lisans	4	1	0	0	29	0	0
Sosyoloji	21	12	0	2	79	0	4
Sürdürülebilir Turizm Yönetimi	10	0	0	1	27	0	0
Tarih	42	12	0	7	133	2	4
Türk Dili Ve Edebiyatı	25	0	0	0	78	0	0
Uluslararası İlişkiler: Türkiye, Avrupa ve Orta Doğu II. Öğretim Tezli Yüksek Lisans	9	0	0	0	19	0	0
Uluslararası İlişkiler: Türkiye, Avrupa ve Orta Doğu II. Öğretim Tezsiz Yüksek Lisans	18	0	0	0	180	0	0
Uluslararası Ticaret Yönetimi	14	1	0	0	82	0	2
Yabancı Diller Eğitimi	22	1	0	0	93	0	3
Yazılı Çeviri	14	0	0	0	29	0	0
Yönetim Bilişim Sistemleri	39	2	0	1	150	1	3
TOPLAM	586	44	1	18	2717	7	50

2016-2017 Eğitim Öğretim Yılı I. Dönem

Birim/Bölüm Adı	Açılan Ders Sayısı	Dersi Alan Öğrenci Sayısı					
		Lisans			Lisansüstü		
		B.Ü	Özel, Değişim, Erasmus		B.Ü	Özel, Değişim, Erasmus	
			Yurt içi (Türk)	Yurt dışı (Yabancı)		Yurt içi (Türk)	Yurt dışı (Yabancı)
Asya Çalışmaları II. Öğretim Tezli Yüksek Lisans	2	0	0	0	19	0	0
Asya Çalışmaları II. Öğretim Tezsiz Yüksek Lisans	16	0	0	0	62	0	0
Batı Dilleri ve Edebiyatları	20	3	0	1	76	3	1
Bilişsel Bilim	6	4	0	0	29	0	0
Çeviribilim	6	0	0	0	20	0	0
Dilbilim	22	0	0	0	57	0	0
Eğitim Bilimleri	26	0	0	0	129	0	0
Eğitim Teknolojisi	14	0	0	0	50	0	0
Ekonomi ve Finans II. Öğretim Tezsiz Yüksek Lisans	34	0	0	0	214	0	0
Felsefe	26	7	0	0	145	0	0
II. Öğretim İşletme Tezsiz Yüksek Lisans	69	0	0	0	423	0	0
İktisat	25	23	0	0	233	0	0
İlköğretim	12	0	0	0	41	0	0
İşletme	56	0	0	1	312	2	18
İşletme Bilişim Sistemleri II. Öğretim Tezsiz Yüksek Lisans	20	0	0	0	216	0	0
Psikoloji	36	0	0	0	145	0	0
Siyaset Bilimi ve Uluslararası İlişkiler	30	0	0	0	108	0	2
Sosyal Politika Tezli Yüksek Lisans	9	3	0	0	62	0	0
Sosyoloji	21	8	0	1	99	0	0
Sürdürülebilir Turizm Yönetimi	8	0	0	3	34	0	1
Tarih	39	9	0	4	147	0	7
Türk Dili Ve Edebiyatı	21	0	0	0	73	0	2
Uluslararası İlişkiler: Türkiye, Avrupa ve Orta Doğu II. Öğretim Tezli Yüksek Lisans	11	0	0	0	25	0	0
Uluslararası İlişkiler: Türkiye, Avrupa ve Orta Doğu II. Öğretim Tezsiz Yüksek Lisans	20	0	0	0	190	0	0
Uluslararası Rekabet ve Ticaret II. Öğretim Tezsiz Yüksek Lisans	7	0	0	0	20	0	0
Uluslararası Ticaret Yönetimi	14	0	0	1	85	0	3
Yabancı Diller Eğitimi	26	1	0	1	112	0	0
Yazılı Çeviri	6	0	0	0	13	0	0
Yönetim Bilişim Sistemleri	39	0	0	0	198	0	4
TOPLAM	641	58	0	12	3337	5	38

ENSTİTÜ BÜNYESİNDEKİ PROGRAMLARA GELEN ÖZEL, DEĞİŞİM ve ERASMUS
ÖĞRENCİ SAYILARI

Programın Adı	2015-2016 Eğitim Öğretim Yılı II. Dönem				2016-2017 Eğitim Öğretim Yılı I. Dönem			
	Özel Öğrenci	Erasmus Öğrenci	Değişim Öğrenci	Toplam	Özel Öğrenci	Erasmus Öğrenci	Değişim Öğrenci	Toplam
Çeviribilim Yüksek Lisans	0	2	0	2	1	5	0	6
Felsefe Yüksek Lisans	0	1	0	1	0	1	0	1
İktisat Yüksek Lisans	0	2	0	2	0	0	0	0
İngiliz Edebiyatı Yüksek Lisans	1	0	0	1	1	0	0	1
İşletme Yüksek Lisans	3	6	0	9	1	7	0	8
Siyaset Bilimi ve Uluslararası İlişkiler Yüksek Lisans	0	0	0	0	0	2	0	2
Tarih Yüksek Lisans	0	1	0	1	2	1	2	5
Türk Dili ve Edebiyatı Yüksek Lisans	0	0	0	0	0	1	0	1
Yabancı Diller Eğitimi Yüksek Lisans	0	2	0	2	0	0	0	0
Yönetim Bilişim Sistemleri Yüksek Lisans	0	0	0	0	0	1	0	1
Toplam	4	14	0	18	5	18	2	25

ENSTİTÜ BÜNYESİNDEKİ PROGRAMLARDAN DEĞİŞİM VE ERASMUS
PROGRAMLARI KAPSAMINDA GİDEN ÖĞRENCİ SAYISI

Programın Adı	2015-2016 Eğitim Öğretim Yılı II. Dönem		2016-2017 Eğitim Öğretim Yılı I. Dönem	
	Exchange	Erasmus	Exchange	Erasmus
Çeviribilim Doktora	1	1	0	0
Çevre Bilimleri Yüksek Lisans	1	1	0	0
İlköğretim Yüksek Lisans	0	1	1	1
İngiliz Edebiyatı Doktora	0	1	0	0
İşletme Tezsiz Yüksek Lisans	5	0	0	0
Tarih Yüksek Lisans	0	1	0	2
Tarih Doktora	0	0	0	1
Türk Dili Ve Edebiyatı Yüksek Lisans	0	0	0	1
Yabancı Diller Eğitimi Doktora	0	1	0	0
Yönetim Bilişim Sistemleri Doktora	0	0	0	0
Toplam	7	6	1	5

YAZ ÖĞRETİMİNDE AÇILAN DERS SAYISI

Programın Adı	Açılan Ders Sayısı	Dersi Alan Öğrenci Sayısı					
		Lisans			Lisansüstü		
		B.Ü.	Özel, Değişim, Erasmus		B.Ü.	Özel, Değişim, Erasmus	
			Yurt içi (Türk)	Yurt dışı (Yabancı)		Yurt içi (Türk)	Yurt dışı (Yabancı)
Asya Çalışmaları II. Öğretim Tezli Yüksek Lisans	1	0	0	0	1	0	0
Asya Çalışmaları II. Öğretim Tezsiz Yüksek Lisans	2	0	0	0	4	0	0
Eğitim Bilimleri	1	0	0	0	16	0	0
Eğitim Teknolojisi	1	0	0	0	4	0	0
Ekonomi ve Finans II. Öğretim Tezsiz Yüksek Lisans	38	0	0	0	153	0	0
II. Öğretim İşletme Tezsiz Yüksek Lisans	60	0	0	0	310	0	0
İşletme Bilişim Sistemleri II. Öğretim Tezsiz Yüksek Lisans	20	0	0	0	106	0	0
Tarih	1	1	0	1	5	0	0
Uluslararası İlişkiler: Türkiye, Avrupa ve Orta Doğu II. Öğretim Tezsiz Yüksek Lisans	10	0	0	0	109	0	0
TOPLAM	134	1	0	1	708	0	0

MEZUN ÖĞRENCİ SAYILARI

PROGRAMIN ADI	Mezun Olan Öğrenci Sayısı
Asya Çalışmaları II. Öğretim Tezli Yüksek Lisans	1
Asya Çalışmaları II. Öğretim Tezsiz Yüksek Lisans	1
Bilişsel Bilim Yüksek Lisans	1
Çeviribilim Doktora	2
Dilbilim Yüksek Lisans	2
Eğitim Bilimleri Doktora	4
Eğitim Bilimleri Yüksek Lisans	3
Eğitim Teknolojisi Yüksek Lisans	3
Ekonomi ve Finans II. Öğretim Tezsiz Yüksek Lisans	29
Felsefe Yüksek Lisans	11
Finans Mühendisliği II. Öğretim Tezsiz Yüksek Lisans	11

II. Öğretim İşletme Tezsiz Yüksek Lisans	37
İktisat Doktora	1
İktisat Yüksek Lisans	10
İlköğretim Yüksek Lisans	3
İngiliz Edebiyatı Doktora	1
İngiliz Edebiyatı Yüksek Lisans	1
İşletme Bilişim Sistemleri II. Öğretim Tezsiz Yüksek Lisans	21
İşletme Doktora	6
İşletme Tezli Yüksek Lisans	3
İşletme Tezsiz Yüksek Lisans	10
Konferans Çevirmenliği Tezsiz Yüksek Lisans	2
Psikoloji Yüksek Lisans	8
Rehberlik ve Psikolojik Danışmanlık Yüksek Lisans	5
Siyaset Bilimi Ve Uluslararası İlişkiler Yüksek Lisans	7
Sosyoloji Yüksek Lisans	9
Sürdürülebilir Turizm Yönetimi Yüksek Lisans	1
Tarih Doktora	2
Tarih Yüksek Lisans	9
Türk Dili Ve Edebiyatı Yüksek Lisans	11
Uluslararası İlişkiler: Türkiye, Avrupa ve Orta Doğu II. Öğretim Tezsiz Yüksek Lisans	11
Uluslararası Ticaret Yönetimi Yüksek Lisans	4
Yabancı Diller Eğitimi Doktora	2
Yabancı Diller Eğitimi Yüksek Lisans	6
Yönetim Bilişim Sistemleri Yüksek Lisans	2
Toplam	240

ÜNİVERSİTEDEN AYRILAN ÖĞRENCİ SAYISI

2015-2016 Eğitim Öğretim Yılı II. Dönem							
Programın Adı	Kendi İsteği İle Ayrılan	Öğr. Ücr. ve Katkı Payı Yatırmayanlar	Başarısızlık (Azami Süre vb.)	Yük. Öğr. Çıkarma	Yata y Geçiş	Diğer	Toplam
Bilişsel Bilim Yüksek Lisans	1	0	1	0	0	1	3
Dilbilim Yüksek Lisans	0	0	0	0	0	1	1
Eğitim Bilimleri Yüksek Lisans	0	0	0	0	0	1	1
Ekonomi ve Finans II. Öğretim Tezsiz Yüksek Lisans	1	0	0	0	0	1	2
Felsefe Doktora	1	0	0	0	0	0	1
Felsefe Yüksek Lisans	1	0	0	0	0	4	5
İktisat Doktora	0	0	1	0	0	2	3

İktisat Yüksek Lisans	1	0	1	0	0	4	6
İngiliz Edebiyatı Yüksek Lisans	0	0	0	0	0	3	3
İşletme Bilişim Sistemleri II. Öğretim Tezsiz Yüksek Lisans	1	0	0	0	0	1	2
İşletme Doktora	0	0	0	0	0	5	5
İşletme Yüksek Lisans	1	0	0	0	0	24	25
Psikoloji Yüksek Lisans	1	0	1	0	0	0	2
Siyaset Bilimi ve Uluslararası İlişkiler Yüksek Lisans	0	0	0	0	0	2	2
Sosyoloji Yüksek Lisans	0	0	1	0	0	0	1
Tarih Doktora	0	0	0	0	0	2	2
Tarih Yüksek Lisans	1	0	0	0	0	11	12
Türk Dili ve Edebiyatı Yüksek Lisans	0	0	0	0	0	2	2
Uluslararası Ticaret Yönetimi Yüksek Lisans	0	0	0	0	0	4	4
Yabancı Diller Eğitimi Doktora	0	0	0	0	0	1	1
Yabancı Diller Eğitimi Yüksek Lisans	0	0	0	0	0	1	1
Yazılı Çeviri Yüksek Lisans	1	0	0	0	0	0	1
Yönetim Bilişim Sistemleri Yüksek Lisans	3	0	0	0	0	3	6
Toplam	13	0	5	0	0	73	91

2016-2017 Eğitim Öğretim Yılı I. Dönem							
Programın Adı	Kendi İsteği İle Ayrılma	Öğr. Ücr. ve Katkı Payı Yatırmayanlar	Başarısızlık (Azami Süre vb.)	Yük. Öğr. Çıkarma	Yatay Geçiş	Diğer	Toplam
İşletme Bilişim Sistemleri II. Öğretim Tezsiz Yüksek Lisans	1	0	0	0	0	0	1
Psikoloji Yüksek Lisans	1	0	0	0	0	0	1
Toplam	2	0	0	0	0	0	2

LİSANSÜSTÜ BAŞARI ORANI

Programın Adı	2015-2016 Eğitim Öğretim Yılı		2016-2017 Eğitim Öğretim Yılı	
	II. Dönem		I. Dönem	
	ÖĞREN Cİ SAYISI	BAŞA RI ORAN I	ÖĞRENC İ SAYISI	BAŞAR I ORANI
Asya Çalışmaları II. Öğretim Tezli Yüksek Lisans	19	100	23	100
Avrupa Çalışmaları II. Öğretim Tezsiz Yüksek Lisans	1	0	1	0
Bilişsel Bilim	21	86	24	72
Çeviribilim	18	81	17	65
Dilbilim	26	98	32	95
Eğitim Bilimleri	34	90	32	97
Eğitim Programları ve Öğretim	4	80	4	100
Eğitim Teknolojisi	22	82	23	92
Ekonomi ve Finans II. Öğretim Tezsiz Yüksek Lisans	49	93	48	85
Eleştiri ve Kültür Araştırmaları	13	84	17	98
Felsefe	73	84	70	71
II. Öğretim İşletme Tezsiz Yüksek Lisans	40	97	32	92
İktisat	68	84	72	78
İlköğretim	31	93	31	88
İngiliz Edebiyatı	35	100	37	96
İşletme	70	86	63	77
İşletme Bilişim Sistemleri II. Öğretim Tezsiz Yüksek Lisans	49	75	56	88
İşletme Tezli	12	83	14	96
İşletme Tezsiz	14	66	23	88
Klinik Psikoloji	4	75	4	100
Öğrenme Bilimleri	0	0	1	0
Psikoloji	54	96	53	62
Rehberlik ve Psikolojik Danışmanlık	26	92	23	80
Siyaset Bilimi ve Uluslararası İlişkiler	65	89	70	92
Sosyal Politika Tezli Yüksek Lisans	9	100	19	88
Sosyoloji	55	69	58	87
Sürdürülebilir Turizm Yönetimi	11	96	13	67
Tarih	92	95	93	86
Türk Dili ve Edebiyatı	54	95	58	90
Uluslararası İlişkiler: Türkiye, Avrupa ve Orta Doğu II. Öğretim Tezli Yüksek Lisans	5	100	7	92
Uluslararası İlişkiler: Türkiye, Avrupa ve Orta Doğu II. Öğretim Tezsiz Yüksek Lisans	34	88	43	91
Uluslararası Rekabet Ve Ticaret II. Öğretim Tezsiz Yüksek Lisans	0	100	4	100
Uluslararası Ticaret Yönetimi	37	64	38	69
Yabancı Diller Eğitimi	57	94	58	96
Yazılı Çeviri	11	97	13	90
Yönetim Bilişim Sistemleri Bölümü	70	63	74	69
TOPLAM	1183	82,02	1248	81,32

(* Toplam başarı oranında aritmetik ortalaması alınacaktır.)

DERS YÜKÜ DAĞILIMI

Bölüm/Program/Anabilim Dalı	Açılan Ders Sayısı Lisans+ Lisansüstü	Ders Veren Öğretici Sayısı	2015-2016 Eğitim-Öğretim Yılı II. Dönem	
			Öğretici/Öğrenci (Lisans+Lisansüstü)	
			Öğretici/Bölüm Öğrencisi+Lisansüstü Öğrencisi	Öğretici/S.D.Ö.S. *
Asya Çalışmaları II. Öğretim Tezli Yüksek Lisans	2	2	2/(18)=1/9	2/(0)=0
Asya Çalışmaları II. Öğretim Tezsiz Yüksek Lisans	14	8	8/(0)=0	8/(50)=1/6
Batı Dilleri Ve Edebiyatları	112+27	62	62/(736+72)=1/13	62/(1824+38)=1/30
Bilişsel Bilim	6	5	5/(16)=1/3	5/(0)=0
Çeviribilim	55+7	22	22/(622+28)=1/30	22/(18)=1
Dilbilim	15+19	14	14/(27)=1/2	14/(310+69)=1/27
Eğitim Bilimleri	23	14	14/(54)=1/4	14/(51)=1/4
Eğitim Teknolojisi	11	4	4/(48)=1/12	4/(2)=2
Ekonomi ve Finans II. Öğretim Tezsiz Yüksek Lisans	32	15	15/(234)=1/16	15/(0)=0
Felsefe	23+10	15	15/(561+146)=1/47	15/(432+5)=1/29
II Öğretim İşletme Tezsiz Yüksek Lisans	58	23	23/(0)=0	23/(307)=1/13
İktisat	37+27	26	26/(1566+171)=1/67	26/(1383+11)=1/54
İlköğretim	51+19	29	29/(695+67)=1/26	29/(724+11)=1/25
İngilizce Öğretmenliği	37	14	14/(1056)=1/75	14/(58+3)=1/4
İnşaat Mühendisliği	22+51	32	32/(741+290)=1/32	32/(129+10)=1/4
İşletme	49+56	42	42/(1686+237)=1/46	42/(403+12)=1/10
İşletme Bilişim Sistemleri II. Öğretim Tezsiz Yüksek Lisans	19	12	12/(152)=1/13	12/(0)=0
Psikoloji	25+23	15	15/(646+145)=1/53	15/(1225+13)=1/83
Rehberlik ve Psikolojik Danışmanlık	46	27	27/(1046)=1/39	27/(613+5)=1/23
Siyaset Bilimi ve Uluslararası İlişkiler	31+12	20	20/(1319+92)=1/71	20/(227+10)=1/12
Sosyal Politika Tezli Yüksek Lisans	4	3	3/(29)=1/10	3/(1)=3
Sosyoloji	24+21	20	20/(662+88)=1/38	20/(361+12)=1/19
Sürdürülebilir Turizm Yönetimi	10	6	6/(0)=0	6/(1+27)=1/5
Tarih	63+42	35	35/(754+147)=1/27	35/(922+17)=1/27
Türk Dili ve Edebiyatı	37+25	24	24/(678+86)=1/32	24/(491+53)=1/23
Uluslararası İlişkiler: Türkiye, Avrupa ve Orta Doğu II. Öğretim Tezsiz Yüksek Lisans	18	6	6/(171)=1/29	6/(9)=1
Uluslararası İlişkiler: Türkiye, Avrupa ve Orta Doğu II. Öğretim Tezli Yüksek Lisans	9	5	5/(16)=1/3	5/(3)=2

Uluslararası Ticaret	22	17	17/(1400)=1/82	17/(52)=1/3
Uluslararası Ticaret Yönetimi	14	11	11/(81)=1/7	11/(1+3)=3
Yabancı Diller Eğitimi	22	10	10/(93)=1/9	10/(1+3)=3
Yazılı Çeviri	14	9	9/(29)=1/3	9/(0)=0
Yönetim Bilişim Sistemleri	34+39	21	21/(1511+151)=1/79	21/(49+4)=1/3

*Servis Dersi Öğrenci Sayısı (Lisans+Lisansüstü)

Bölüm/Program/Anabilim Dalı	Açılan Ders Sayısı Lisans+ Lisansüstü	Ders Veren Öğretici Sayısı	2016-2017 Eğitim-Öğretim Yılı I. Dönem	
			Öğretici/Öğrenci (Lisans+Lisansüstü)	
			Öğretici/Bölüm Öğrencisi+Lisansüstü Öğrencisi	Öğretici/S.D.Ö.S. *
Asya Çalışmaları II. Öğretim Tezli Yüksek Lisans	2	1	1/(19)=1/19	1/(0)=0
Asya Çalışmaları II. Öğretim Tezsiz Yüksek Lisans	16	9	9/(0)=0	9/(62)=1/7
Batı Dilleri ve Edebiyatları	80+20	48	48/(806+49)=1/48	48/(1074+57)=1/24
Bilişsel Bilim	6	5	5/(17)=1/3	5/(4+12)=1/3
Çeviribilim	47+6	26	26/(592+19)=1/24	26/(10+5)=2
Dilbilim	17+22	17	17/(52)=1/3	17/(277+84)=1/21
Eğitim Bilimleri	26	15	15/(73)=1/5	15/(56)=1/4
Eğitim Teknolojisi	14	4	4/(46)=1/12	4/(4)=1
Ekonomi ve Finans II. Öğretim Tezsiz Yüksek Lisans	34	15	15/(214)=1/14	15/(0)=0
Felsefe	17+26	16	16/(528+146)=1/42	16/(450+16)=1/29
II. Öğretim İşletme Tezsiz Yüksek Lisans	69	25	25/(0)=0	25/(423)=1/17
İktisat	35+25	26	26/(1729+229)=1/75	26/(1310+6)=1/51
İlköğretim	36+12	24	24/(688+40)=1/30	24/(740+1)=1/31
İşletme	47+56	40	40/(1576+343)=1/48	40/(788+9)=1/20
İşletme Bilişim Sistemleri II. Öğretim Tezsiz Yüksek Lisans	20	11	11/(216)=1/20	11/(0)=0
Psikoloji	23+36	13	13/(610+162)=1/59	13/(827+16)=1/65
Rehberlik Ve Psikolojik Danışmanlık	34	22	22/(1070+1)=1/49	22/(1279+8)=1/58
Siyaset Bilimi Ve Uluslararası İlişkiler	29+30	19	19/(1300+112)=1/74	19/(624+8)=1/33
Sosyal Politika Tezli Yüksek Lisans	9	5	5/(52)=1/10	5/(3+10)=1/3
Sosyoloji	24+21	21	21/(575+112)=1/33	21/(827+19)=1/40
Sürdürülebilir Turizm Yönetimi	8	6	6/(0)=0	6/(3+35)=1/6
Tarih	58+39	34	34/(698+146)=1/25	34/(971+19)=1/29
Türk Dili Ve Edebiyatı	31+21	20	20/(770+90)=1/43	20/(321+43)=1/18
Uluslararası İlişkiler: Türkiye, Avrupa ve Orta Doğu II. Öğretim Tezsiz Yüksek Lisans	20	7	7/(188)=1/27	7/(2)=3

Uluslararası İlişkiler: Türkiye, Avrupa ve Orta Doğu II. Öğretim Tezli Yüksek Lisans	11	6	$6/(25)=1/4$	$6/(0)=0$
Uluslararası Rekabet Ve Ticaret II. Öğretim Tezsiz Yüksek Lisans	7	4	$4/(20)=1/5$	$4/(0)=0$
Uluslararası Ticaret	22	18	$18/(1480)=1/82$	$18/(74)=1/4$
Uluslararası Ticaret Yönetimi	14	9	$9/(85)=1/9$	$9/(1+3)=2$
Yabancı Diller Eğitimi	26	11	$11/(111)=1/10$	$11/(2+1)=4$
Yazılı Çeviri	6	6	$6/(13)=1/2$	$6/(0)=0$
Yönetim Bilişim Sistemleri	27+39	21	$21/(1680+198)=1/89$	$21/(50+4)=1/3$

*Servis Dersi Öğrenci Sayısı (Lisans+Lisansüstü)

F.2. İDARİ HİZMETLER

Sosyal Bilimler Enstitüsü, kendi faaliyetleriyle doğrudan ilgili olanların yanı sıra, kendisine bağlı II. öğretim yüksek lisans programlarının her türlü harcamaları ve mali işlerinden sorumludur.

II. FAALİYETLERE İLİŞKİN BİLGİ VE DEĞERLENDİRMELER

A. MALİ BİLGİLER

Sosyal Bilimler Enstitüsü bünyesinde yer alan tezli ve tezsiz II. öğretim yüksek lisans programların mali işleri Enstitü bütçesi üzerinden yürütülmektedir. Bu programların her türlü harcamalarından Enstitü sorumludur. Enstitü bütçesinde, tezli ve tezsiz II. öğretim programlara ait gelirlerle bağlantılı kalemler, Enstitü'nün kendi hazine bütçesiyle bağlantılı kalemler ve SKS (09.6.0.07) fonksiyonu altında gelir ve harcama kalemleri yer almaktadır.

A.1. BÜTÇE UYGULAMA SONUÇLARI

A.1.1. BÜTÇE GİDERLERİ

2016 YILI ÖDENEK VE GERÇEKLEŞME (EKONOMİK SINIFLANDIRMA) (TL)

Açıklama	K.B.Ö.	Yıl Sonu Ödenek	Harcama	K.B.Ö. /Toplam Ödenek. (%)	Harcama /K.B.Ö (%)	Harcama/ Top. Ödenek (%)
01- Personel Giderleri	3.020.000,00	4.438.000,00	4.375.530,38	68,05	144,89	98,59
02-Sos. Güv. Kurum. Devlet Primi Gid.	171.000,00	243.000,00	233.139,10	70,37	136,34	95,94
03-Mal ve Hizmet Alım Giderleri	404.900,00	994.118,00	854.044,09	40,73	210,93	85,91
Toplam	3.595.900,00	5.675.118,00	5.462.713,57	63,36	151,92	96,26

YILLARA GÖRE BÜTÇE ÖDENEKLERİNDE ARTIŞ (TL)

	2015	2016	2017	(2016) / (2015)	(2017) / (2016)
Ekonomik Sınıflandırma	K.B.Ö.	K.B.Ö.	K.B.Ö.	(%)	(%)
01- Personel Giderleri	2.671.000	3.020.000,00	3.109.000	13,07	2,95
02-Sos. Güv. Kurum. Devlet Primi Gid.	171.000,00	171.000,00	232.000	0,00	35,67
03-Mal ve Hizmet Alım Giderleri	427.400	404.900,00	456.900	-5,26	12,84
Toplam	3.269.400,00	3.595.900,00	3.797.900,00	9,99	5,62

(*) 2017 Yılı Merkezi Yönetim Geçici Bütçe Kanunu verileridir.

A.2. TEMEL MALİ TABLOLARA İLİŞKİN AÇIKLAMALAR

2016 YILI BÜTÇE UYGULAMA SONUÇLARI

Ekonomik Kod	Kesintisiz Başlangıç Ödeneği (KBÖ)	Eklenen	Düşülen	Toplam Ödenek	Harcama	Kalan
38.08.06.04-09.4.1.09-2-01.1	1.950.000,00	698.000,00	0,00	2.648.000,00	2.607.828,51	40.171,49
38.08.06.04-09.4.1.09-2-02.1	20.000,00	2.000,00	0,00	22.000,00	19.999,50	2.000,50
38.08.06.04-09.4.1.09-2-03.2	169.000,00	240.000,00	0,00	409.000,00	398.127,93	10.872,07
38.08.06.04-09.4.1.09-2-03.3	16.000,00	32.000,00	0,00	48.000,00	38.511,24	9.488,76
38.08.06.04-09.4.1.09-2-03.5	73.000,00	155.000,00	0,00	228.000,00	221.881,69	6.118,31
38.08.06.04-09.4.1.09-2-03.6	0,00	20.000,00	0,00	20.000,00	11.049,30	8.950,70
38.08.06.04-09.4.1.09-2-03.7	131.000,00	0,00	70.000,00	61.000,00	42.858,50	18.141,50
38.08.06.04-09.4.2.00-2-01.1	1.070.000,00	720.000,00	0,00	1.790.000,00	1.767.701,87	22.298,13
38.08.06.04-09.4.2.00-2-02.1	151.000,00	70.000,00	0,00	221.000,00	213.139,60	7.860,40
38.08.06.04-09.4.2.00-2-03.2	6.400,00	0,00	0,00	6.400,00	3.122,28	3.277,72
38.08.06.04-09.4.2.00-2-03.3	6.900,00	0,00	0,00	6.900,00	1.583,80	5.316,20
38.08.06.04-09.4.2.00-2-03.5	1.100,00	2.700,00	0,00	3.800,00	0,00	3.800,00
38.08.06.04-09.4.2.00-2-03.7	1.500,00	3.000,00	0,00	4.500,00	2.149,30	2.350,70
38.08.06.04-09.6.0.07-2-03.2	0,00	13.899,00	0,00	13.899,00	0,00	13.899,00
38.08.06.04-09.6.0.07-2-03.3	0,00	133.619,00	0,00	133.619,00	128.353,80	5.265,20
38.08.06.04-09.6.0.07-2-03.5	0,00	24.000,00	0,00	24.000,00	2.343,72	21.656,28
38.08.06.04-09.6.0.07-2-03.6	0,00	10.000,00	0,00	10.000,00	4.062,53	5.937,47
38.08.06.04-09.6.0.07-2-03.7	0,00	25.000,00	0,00	25.000,00	0,00	25.000,00
Toplam	3.595.900,00	2.149.218,00	70.000,00	5.675.118,00	5.462.713,57	212.404,43

A.3. MALİ DENETİM SONUÇLARI

2016 yılında Sosyal Bilimler Enstitüsü için iç ve dış mali denetim raporu hazırlanmamıştır.

B. PERFORMANS BİLGİLERİ

B.1. FAALİYET VE PROJE BİLGİLERİ

B.1.1. FAALİYET BİLGİLERİ

DOKTORA VE YÜKSEK LİSANS TEZLERİ

Sosyal Bilimler Enstitüsü altındaki lisansüstü programlarda 2016 yılı içerisinde Enstitüye bildirilen devam etmekte olan yüksek lisans ve doktora tez çalışmaları listesi:

PROGRAMIN ADI	TEZİN TÜRÜ (DOKTORA /YÜKSEK LİSANS)	TEZİN ADI	ÖĞRENCİNİN ADI	TEZ YÖNETİCİSİ	TEZİN DURUMU
Tarih	YL	Built Heritage, Culture and the Nation: The Architectural Historiography of Ali Saim Ülgen (1913-1963)	Beste Yıldırım	Doç. Dr. Ahmet Ersoy	Devam Ediyor
Bilişsel Bilim	YL	Interplay of Phonological Processes and Speech Perception	Elise Anne Constance Michon	Doç. Dr. Mine Nakipoğlu	Devam Ediyor
Turizm İşletme	YL	Critical Human Factors During Sustainability Implementation in Tourism Organizations	Mehmet Ulus	Yrd. Doç. Dr. Burçin Hatipoğlu	Devam Ediyor
Tarih	YL	Ottoman Greek Women and Their Journals in the Nineteenth Century	Damla Taşdemir	Prof. Dr. Edhem Eldem	Devam Ediyor

Türk Dili ve Edebiyatı	YL	<p>Bir Mekan Olarak Yazı: <i>Kırmızı Pelerinli Kent ve Romantik Bir Viyana Yazı</i>'nda Yazarlık Deneyimi ve Mekan</p> <p>Writing as a Form of Space: Authorial Experience and the Notion of Space in <i>Kırmızı Pelerinli Kent and Romantik Bir Viyana Yazı</i></p>	Zehra Öztürk	Doç. Dr. Nur Gürani Arslan	Devam Ediyor
Türk Dili ve Edebiyatı	YL	<p>Tarihi Figürden Edebi Karaktere: Dini Kadın Figürlerinin Edebi Türlerdeki İşlevselliği ve Dönüşümü</p> <p>From Historical Figure to Literary Character: Functionality and Transformation of Religious Woman Figures in Literary Genres</p>	Merve Aykut	Yrd. Doç. Dr. Olcay Akyıldız	Devam Ediyor
Tarih	YL	The Riggs Family: An American Missionary Family in the Nineteenth-Century Ottoman Empire	Melisa Korkmaz	Prof. Dr. Edhem Eldem	Devam Ediyor

Tarih	YL	Sakçagözü Excavations and Image of the “Other”: Photography and the Hittite Route of John Garstang	Levent Mertoğlu	Doç. Dr. Ahmet Ersoy	Devam Ediyor
Asya Çalışmaları – II. Öğretim Tezli	YL	Post-WWII Russian-Syrian Relations from a Neo-realist Perspective	Emre Tunç Sadakoğlu	Prof. Dr. Asım Karaömerlioğ lu (Danışman) Prof. Dr. Arzu Öztürkmen (Eş Danışman)	Devam Ediyor
İlköğretim	YL	Exploring the Relationship Between Science Teachers’ Epistemological Beliefs and Their Views on the Use of Socioscientific Issues	Şule Aksoy	Yrd. Doç. Dr. Devrim Güven	Devam Ediyor
Asya Çalışmaları – II. Öğretim Tezli	YL	Study of Japanese Village Life Today	Sena Çenkolu	Prof. Dr. Arzu Öztürkmen	Devam Ediyor
Asya Çalışmaları – II. Öğretim Tezli	YL	Policy Convergence Between China and Russia	Çağdaş Utku Çakmak	Prof. Dr. Arzu Öztürkmen (Danışman) Prof. Dr. Selçuk Esenbel (Eş Danışman)	Devam Ediyor
Sürdürülebilir Turizm Yönetimi	YL	Impact of Corporate Governance in Small Tourism Firms	Ceren Kalkavan	Prof. Dr. Bengi Ertuna	Devam Ediyor

Uluslararası Ticaret Yönetimi	YL	Corporate Social Responsibility in Local Versus Foreign Companies in Turkey	Nusret Soğancılar	Doç. Dr. Nisan Selekler Gökşen	Devam Ediyor
Tarih	YL	Ottoman non-Muslims and the Photographic Self-Image: Photography and Performativity in a Multi-Confessional Empire	Muazzez Hazal Kurhan	Doç. Dr. Ahmet Ersoy	Devam Ediyor
Sosyoloji	YL	Reproductive Health Policies Concerning Turkey's Kurdish Population	Olivia Mariel Munson	Yrd. Doç. Dr. Nazan Üstündağ	Devam Ediyor
Sosyoloji	YL	Conflicts and Potentials of Woman's Football Field: An Attempt at Queering Methodology	Deniz Nihan Aktan	Doç. Dr. Ayfer Bartu Candan	Devam Ediyor
Uluslararası İlişkiler: Türkiye, Avrupa ve Orta Doğu – II. Öğretim Tezli	YL	Hate Speech in Media: Comparison of Practices, Outcomes and Policies in Turkey and Europe	Çağan Koç	Doç. Dr. Dilek Çınar	Devam Ediyor
Yönetim Bilişim Sistemleri	YL	A Decision Support System for Scheduling in a Continuous Production System with Sequence Dependent Setup Times	Haktan Cinkılıç	Prof. Dr. Aslı Sencer	Devam Ediyor

Tarih	YL	An Alternative History of the Tanzimat Society: Virginitiy, Chastity, and Gender in the Late Ottoman Empire	Yakup Öztürk	Yrd. Doç. Dr. Yavuz Selim Karakışla	Devam Ediyor
Sürdürülebilir Turizm Yönetimi	YL	The Sustainability of Small and Medium Sized Hotels in İstanbul	Volkan Yıldız	Doç. Dr. Kıvanç İnelmen	Devam Ediyor
İngiliz Edebiyatı	YL	Re-establishing the Mother Tangu in the Land of the Colonizer	Fidan Solmaz	Prof. Dr. Aslı Tekinay (Danışman) Yrd. Doç. Dr. Lamia Gülçür (Eş-danışman)	Devam Ediyor
Asya Çalışmaları – II. Öğretim Tezli	YL	National and Global Concepts of Kawai and its Influence on Turkish Society	Ebru Türkmen	Prof. Dr. Arzu Öztürkmen (Danışman) Prof. Dr. Selçuk Esenbel (Eş-danışman)	Devam Ediyor
Eğitim Teknolojisi	YL	Developing Mathematics Literacy: A Technology-based Instructional Model for the Secondary Mathematics Classroom	Şeyma Arınç	Yrd. Doç. Dr. Günizi Kartal	Devam Ediyor
Yönetim Bilişim Teknolojileri	YL	Social Buying: The Effect of Online Word of Mouth Through Social Networking Sites on Customers' Purchasing Decisions	Turhan Tatar	Yrd. Doç. Dr. Özgür Döğerlioğlu	Devam Ediyor

Eđitim Teknolojisi	YL	The Effects of Technology-based Instructional Design on Comprehension of Scientific Texts	Meltem Ertuna Yiđit	Yrd. Dođ. Dr. Günüzi Kartal	Devam Ediyor
Yönetim Bilişim Sistemleri	YL	The Impact of Social Media and Digital Marketing on Business Strategies of Turkish Companies	Esra Koçak	Prof. Dr. Aslıhan Nasır	Devam Ediyor
Tarih	YL	Imperial Monastic Patronage in Three Late Byzantine Cities: Mistra, Thessaloniki and Constantinople	Özlem Kinaş	Prof. Dr. Nevra Necipođlu	Devam Ediyor
İktisat	YL	International Trade and Informality	Özge Demirci	Dođ. Dr. Ceyhun Elgin	Devam Ediyor
Uluslararası Ticaret Yönetimi	YL	Criteria for and Determinants of Transportation Selection Decisions in Exports: A Case Study of Five Industries in Turkey	Tatsiana Hlekava	Yrd. Dođ. Dr. Ülfet Zeynep Ata	Devam Ediyor

İngiliz Edebiyatı	YL	Identity and Meaning Making in the Absence of Master Narratives: A Study of Anna Deavere Smith's "Fires in the Mirror" and "Twilight Los Angeles"	Nilsun Biçer	Prof. Dr. Aslı Tekinay (Danışman) Yrd. Doç. Dr. Lamia Gülçür (Eş-Danışman)	Devam Ediyor
Dilbilim	YL	The More the Merrier: A-Sharing in the Domain	Filiz Miraç Mutlu	Yrd. Doç. Dr. Markus Alexander Pöchtrager	Devam Ediyor
Bilişsel Bilim	YL	The Effect of Processing Fluency on Semantic Illusion	Ece Yallak	Yrd. Doç. Dr. Esra Mungan (Danışman) Doç. Dr. Elena Guerzoni (Eş-Danışman)	Devam Ediyor
İktisat	YL	Informality and Inequality Dynamics in Two-Sector Ramsey-Type Growth Model	Mustafa Kaba	Yrd. Doç. Dr. Murat Koyuncu	Devam Ediyor
İktisat	YL	The Effects of Compulsory Schooling Laws on Women's Status in the Family	Emine Kübra Usta	Doç. Dr. Murat G. Kırdar	Devam Ediyor
İktisat	YL	Cost of Switching: Evidence from Turkish Pension Funds System	Damla Erhan	Doç. Dr. Tolga Umut Kuzubaş	Devam Ediyor
İktisat	YL	Historical Determinants of State Capacity: State Tradition and Colonization	İpek Tuğçe Bahçeci	Doç. Dr. Ceyhun Elgin	Devam Ediyor
İngiliz Dili Eğitimi	YL	Inclusion of Local, Target, and International Culture in	Eda Üzüm	Doç. Dr. Sumru Akcan	Devam Ediyor

		Secondary School English Textbooks			
İngiliz Dili Eğitimi	YL	Morphological Awareness in Literacy Development of Turkish Monolingual Children	Sezen Bektaş	Prof. Dr. Belma Haznedar (Danışman) Yrd. Doç. Dr. Nalan Babür (Eş Danışman)	Devam Ediyor
İngiliz Dili Eğitimi	YL	Phonological Awareness Skills in Turkish-Kurdish Bilingual Children	Mahsune Öz	Prof. Dr. Belma Haznedar (Danışman) Yrd. Doç. Dr. Nalan Babür (Eş Danışman)	Devam Ediyor
Felsefe	YL	An Analysis of Educational Themes in Hegel's Philosophical Outlines of Justice	Pınar Güngör	Prof. Dr. Kenneth R. Westphal	Devam Ediyor
İktisat	YL	Optimal Number of Brackets in Piecewise Linear Income Tax Systems	Elif Bodur	Prof. Dr. Ünal Zenginobuz	Devam Ediyor
Eğitim Bilimleri	YL	The Motivation of Young Adults in Pursuit of Academic Career	Emine Karaduman	Prof. Dr. Zeynep Kızıltepe	Devam Ediyor
Eğitim Bilimleri	YL	Workplace Learning: The Effect of Collegiality and Organizational Culture	Rukiye Bektaş	Doç. Dr. Fatma Nevra Seggie	Devam Ediyor
Eğitim Bilimleri	YL	Effects of Counseling on the Needs of Adult Learners	Işık Yılmaz	Yrd. Doç. Dr. Ayşe Caner	Devam Ediyor

İngiliz Dili Eğitimi	YL	The Role of Individual Learner Differences and L2 Task Complexity in L2 Acquisition	Ayşen Tuzcu	Yrd. Doç. Dr. Şebnem Yalçın	Devam Ediyor
Tarih	YL	Jewish Converts Refute Judaism: Conversion and Inter-Religious Polemic in the Late Fifteenth-Early Sixteenth Century Ottoman Context	Şaban Ağlar	Yrd. Doç. Dr. Derin Terzioğlu	Devam Ediyor
Tarih	YL	Private Farming Estates in Western Anatolia and the Balkans in the Nineteenth Century: Economic Performance in Comparison	Anıl Aşkın	Doç. Dr. Yücel Terzibaşoğlu	Devam Ediyor
İngiliz Dili Eğitimi	YL	Scale Validation through Eye-Tracking	Hilal Serin	Yrd. Doç. Dr. Aylin Ünalı	Devam Ediyor
Tarih	YL	Agrarian Change in Bosnia under Habsburg Rule: 1878-1914	Ayşe Sema Gürlek	Doç. Dr. Yücel Terzibaşoğlu	Devam Ediyor
Tarih	YL	Ritual as a Politico-Cultural Phenomenon: Tracking the Transformation of Gion Festival from the Edo to Meiji Periods	Oğuzhan Kaya	Prof. Dr. Arzu Öztürkmen (Danışman) Prof. Dr. Selçuk Esenbel (Eş danışman)	Devam Ediyor
İlköğretim	YL	The Quality of Implementation of Mathematical Tasks in Early Childhood Classrooms	Hayriye Sinem Boyacı	Doç. Dr. Serkan Özel	Devam Ediyor

Dilbilim	YL	Denominal Verbs in Turkish	Müge Gedik	Doç. Dr. Balkız Öztürk Başaran	Devam Ediyor
Dilbilim	YL	Restructuring in Turkish	Duygu Göksu	Doç. Dr. Balkız Öztürk Başaran	Devam Ediyor
Dilbilim	YL	Paradigmatic Structure of Person Marking in Turkish	Münevver Erdem Akşehirli	Prof. Dr. Ash Göksel	Devam Ediyor
Eğitim Bilimleri	YL	Science Teachers' Perceptions on Social-Institutional System of Science	Büşra Aksöz	Prof. Dr. Zeynep Kızıltepe	Devam Ediyor
Eğitim Bilimleri	YL	Application of the Principles of Andragogy in a Foreign Language School's Curriculum	Kezban Altuntaş	Doç. Dr. Fatma Nevra Seggie	Devam Ediyor
Sosyoloji-	YL	Juvenile Prisons: An Inquiry for Childhood	Didem Sağlam	Yrd. Doç. Dr. Saygun Gökarıksel	Devam Ediyor
Sosyoloji	YL	Care Labor: Production of Social Value at the Nexus of Family, Market and the State	Dilan Eren	Prof. Dr. Nükhet Sirman (Danışman) Yrd. Doç. Dr. Ceren Özselçuk (Eş Danışman)	Devam Ediyor

Sosyoloji	YL	Framing the National Imaginary: Reflections of Displacement in the Children Storytellers' Narration	Tuğçe Nomanoglu	Prof. Dr. Meltem Ahıska	Devam Ediyor
Sosyoloji	YL	The Role of Non-Human Animals in the Making of the Social: An Inquiry into Ethics in the Case of Istanbul	Seynep Gizam Haspolat	Yrd. Doç. Dr. Nazan Üstündağ	Devam Ediyor
Sosyoloji	YL	Post-Colonial Politics of Compassion: The Case of Muslim Activism in Turkey	Esmâ Güney	Yrd. Doç. Dr. Bülent Küçük	Devam Ediyor
Sosyoloji	YL	Community Dissolution: Pursuing Absence of Elder LGBTQ in Turkey	Berkant Çağlar	Yrd. Doç. Dr. Eva-Marie Dubuisson	Devam Ediyor
Dilbilim	YL	The Processing and Accommodation of Presuppositions	Simge Topaloğlu	Doç. Dr. Mine Nakipoğlu	Devam Ediyor
İlköğretim-	YL	Examination of Scientific Literacy among Students with Reading Difficulties in Elementary Science Education	Zeynep Gonca Akdemir	Yrd. Doç. Dr. Nalan Babür (Danışman) Doç. Dr. Ebru Kaya (Eş Danışman)	Devam Ediyor
İlköğretim	YL	Mathematical Argumentation	Melek Pesen	Prof. Dr. Emine Erkin	Devam Ediyor

İngiliz Dili Eğitimi	YL	The Second Language Acquisition of Inflectional Morphology in Turkish	Aylin Coşkun	Prof. Dr. Ayşe Gürel	Devam Ediyor
İngiliz Dili Eğitimi	YL	Processing of Anaphora in L2	Münir Özturhan	Yrd. Doç. Dr. Nazik Dinçtopal Deniz	Devam Ediyor
Uluslararası Ticaret	YL	Creating Competitive Advantage on Smartphone Industry	Kübra Yurtgezen	Yrd. Doç. Dr. Mehtap Işık	Devam Ediyor
Yönetim Bilişim Sistemleri	YL	Developing a Smart Recommendation System for Turkish Based on User Conversations	Murat Elifoğlu	Prof. Dr. Meltem Özturan (Danışman) Prof. Dr. Güngör (Eş-Danışman)	Devam Ediyor
Siyaset Bilimi ve Uluslararası İlişkiler	YL	Two Faces of Urban Transition in Diyarbakır: A Comparative Study of Sur and Kayapınar Districts	Ronay Bakan	Prof. Dr. Mine Eder	Devam Ediyor
Dilbilim	YL	Developing a Talking Dictionary for a Morphologically Complex Language: The Case of Laz	Andrey Richardson	Prof. Dr. Aslı Göksel Yrd. Doç. Dr. Pavel Logačev	Devam Ediyor
Felsefe	YL	Religion as a Language Game in Wittgenstein and Islamic Philosophy	Elif Hande Yılmaz	Doç. Dr. Chryssi Sidiropoulou	Devam Ediyor
Felsefe	YL	Philosophy for Children	Gizem Tıgılı	Prof. Dr. Murat Baç	Devam Ediyor

Tarih	YL	Photography and Trauma: Ottoman Armenians in the German Press Before and After 1915	İrem Gülersönmez	Doç. Dr. Ahmet Ersoy	Devam Ediyor
İngiliz Dili Eğitimi	YL	Development of Phonological Awareness Skills in Turkish-Speaking Children	Zümrüt Dilsiz	Prof. Dr. Belma Haznedar	Devam Ediyor
Tarih	YL	Confessionalization of Space in Early Modern İstanbul	Erdem İdil	Doç. Dr. Çiğdem Kafescioğlu	Devam Ediyor
Siyaset Bilimi ve Uluslararası İlişkiler	YL	Civil-Military Relations in Comparative Perspective: The Cases of Egypt and Pakistan	Merve İnce	Yrd. Doç. Dr. Gül Sosay	Devam Ediyor
Psikoloji	YL	Preventing Preschoolers' Social Skills Deficits Through a Child Training Program	Merve İpek Şentürk	Doç. Dr. Feyza Çorapçı	Devam Ediyor
Psikoloji	YL	Prompting Children's Well Being Through a Resilience-Based Intervention Program	Hatice Pınar Arslan	Doç. Dr. Serra Müderrisoğlu	Devam Ediyor
Psikoloji	YL	The Role of Teacher Training on Preschoolers' Social and Emotional Adjustment	Özlem Küçüközdemir	Doç. Dr. Feyza Çorapçı	Devam Ediyor

Psikoloji	YL	The Role of Teachers on Preschoolers' Emotion Socialization	Birge Birgin	Doç. Dr. Feyza Çorapçı	Devam Ediyor
Psikoloji	YL	The Relationship Between Item and Ensemble Representations and Attentional Mechanisms Behind It	Umay Şen	Doç. Dr. Ayşecan Boduroğlu	Devam Ediyor
Psikoloji	YL	Death Anxiety and its Relation to Life Satisfaction, Loneliness and Religiosity in University Students	Anıl Sübeten	Prof. Dr. Falih Köksal	Devam Ediyor
Psikoloji	YL	Self-Regulation in At-Risk Children	Begüm Coşgun	Prof. Dr. Ali Tekcan	Devam Ediyor
Psikoloji	YL	Effects of Sleep and Stress Related State Factors on Cortisol Awakening Response and Their Relationship with Genotype	Kardelen Canan Ergin	Yrd. Doç. Dr. Elif Aysimi Duman	Devam Ediyor
Psikoloji	YL	Interaction of Childhood Trauma and Serotonin Transporter Gene Polymorphism on Cortisol Awakening Response and Methylation Levels	Gizem Dedeoğlu	Yrd. Doç. Dr. Elif Aysimi Duman	Devam Ediyor

Psikoloji	YL	Developmental Course of Understanding Social Groups	Gizem Ünlü	Yrd. Doç. Dr. Gaye Soley	Devam Ediyor
Psikoloji	YL	Attitudes of Turkish Citizens Towards Syrian Refugees: Testing Integrated Threat Theory	Hilal Özkeçeci	Prof. Dr. Bilge Ataca	Devam Ediyor
Psikoloji	YL	The Effects of Evidentiality on Generic and Specific Knowledge Acquisition	Merve Ataman	Yrd. Doç. Dr. Gaye Soley Prof. Dr. Ayhan Aksu Koç (Eş Danışman)	Devam Ediyor
Psikoloji	YL	Effects of Sibling Relations on Partner Selection	Can Baycan	Prof. Dr. Falih Köksal	Devam Ediyor
Psikoloji	YL	Psychological Needs and Well-Being	Muhammed Dorukhan Açıl	Prof. Dr. Falih Köksal	Devam Ediyor
İngiliz Edebiyatı	YL	Caryl Churchill's Early Modern Imagination	Büşra Erdurucan	Yrd. Doç. Dr. Ethan Guagliardo	Devam Ediyor
İlköğretim	YL	University Students' Perceptions About Nature of Science: An Investigation Based on Family Resemblance Approach (FRA)	Selin Akgün	Doç. Dr. Ebru Kaya	Devam Ediyor
İlköğretim	YL	Effectiveness of the Family Resemblance Approach on Students' Understanding of Nature of Science Concepts	Melike Alayoğlu	Doç. Dr. Ebru Kaya	Devam Ediyor

Siyaset Bilimi ve Uluslararası İlişkiler	YL	Inclusive and Exclusive Approaches to Religious Discourses in the Public Sphere	İbrahim Çağrı Mutaf	Doç. Dr. Ayşen Candaş	Devam Ediyor
Eleştiri ve Kültür Araştırmaları	YL	Rethinking Cultural Gentrification of Culinary Consumption: Analyzing the Symbolic Value of Meat	Erdem Akgün	Doç. Dr. Işıl Baş	Devam Ediyor
Felsefe	YL	Nietzschean Influence in Contemporary Political Epistemology	Beşir Özgür Nayır	Prof. Dr. Murat Baç	Devam Ediyor
Eleştiri ve Kültür Araştırmaları	YL	Effects of Class on Masculinity in Contemporary Turkish Cinema	Görsel Kahraman	Doç. Dr. Işıl Baş	Devam Ediyor
İngiliz Edebiyatı	YL	The Cross-Fertilization of the Botanical and the Literary	Ayşenur Feyza Şahingöz	Prof. Dr. Kim Fortuny	Devam Ediyor
Eğitim Bilimleri	YL	Training Needs of English Language Preparatory School Instructors at State Universities in Bursa	Nurcan Tunalı	Yrd. Doç. Dr. Ayşe Caner	Devam Ediyor
Sosyoloji	YL	Forms of Labor Control, Consent, Resistance in Islamic Enterprises: Study of a Factory in Kayseri	Ekınsu Devrim Danış	Prof. Dr. Biray Kolluoğlu	Devam Ediyor
Sosyoloji	YL	Representing and Performing Trabzon Identity	Alperen Gençosmanoğlu	Prof. Dr. Nukhet Sirman	Devam Ediyor

Felsefe	YL	İmre Lakatos' Philosophy of Mathematics	Nimet Adıgüzel	Prof. Dr. Murat Baç	Devam Ediyor
İlköğretim	YL	Cognitive Processes in Learning Mathematics	Fatma Acar	Prof. Dr. Emine Erktin	Devam Ediyor
İngiliz Edebiyatı	YL	Possibilities of Narrating the War in Virginia Woolf's "Jacob's Room" and Rebecca West's "The Return of the Soldier"	Saliha İreñci	Doç. Dr. Özlem Ögüt	Devam Ediyor
İngiliz Edebiyatı	YL	Other Creatures in Modern and Contemporary Poetry: An Entomological Inquiry	Ayşe Beyza Artukarslan	Yrd. Doç. Dr. Özlem Görey	Devam Ediyor
İngiliz Dili Eğitimi	YL	Suggestion Formulas by L2 Turkish Learners	Sibel Ünal	Doç. Dr. Leyla Martı	Devam Ediyor
Felsefe	YL	Abstract Objects as Constituents of Reality: A Defense of the Fregean Account Against Dummett's Objections	Ahmet Özcan Karabağ	Prof. Dr. Steven Voss	Devam Ediyor
Dilbilim	YL	Valence and Saturation in Phonology	Filiz Miraç Mutlu	Yrd. Doç. Dr. Markus Alexander Pöchtrager	Devam Ediyor
Eğitim Bilimleri	YL	The Impact of Father Support Education Programme on Their Parental Practices	Serap Erdiñç	Doç. Dr. Özlem Ünlühisarcıklı	Devam Ediyor
Psikoloji	YL	Understanding the Mechanisms of Relational Cutoff in the Relational Context	Metin Koçyiğit	Doç. Dr. Serra Müderrisoğlu Prof. Dr. Güler Okman Fişek	Devam Ediyor

İktisat	YL	Probability Distribution over Payoffs and Search Intensity	Cavit Görkem Destan	Doç. Dr. Mehmet Yiğit Gürdal	Devam Ediyor
Uluslararası Ticaret	YL	Relationship Between Customer Participation in Service Innovation Process and Customer Satisfaction	Enis Altıok	Doç. Dr. Nisan Selekler Gökşen	Devam Ediyor
Bilişsel Bilim	YL	Behavioral Investigation of the Flexibility to Reconstruct in Navigation, and Insightful Problem Solving	Kübra Eren	Prof. Dr. Yağmur Denizhan Prof. Dr. Canbeyli (Eş Danışman)	Devam Ediyor
İlköğretim	YL	Making Sense of Numbers: Place Value Understanding of Sixth Graders	Beti Azuz	Prof. Dr. Emine Erkin	Devam Ediyor
İşletme	YL	Effects of Fear of Missing Out in Marketing	Begüm Çeliktutan	Doç. Dr. Özlem Hesapçı Sanaktekin	Devam Ediyor
İlköğretim	YL	The Influence of Early Childhood Teachers' Perceptions of Gender Roles on Their Parent Involvement Activities	Kübra Fırat	Yrd. Doç. Dr. Ayşegül Metindoğan	Devam Ediyor
Türk Dili ve Edebiyatı	YL	Mantıku'l-kavîm: İnceleme ve Metin <i>Mantıku'l-kavîm: Textual Analysis and Transcription</i>	Hayrettin Yıldırım	Doç. Dr. Fatma Büyükkarcı Yılmaz	Devam Ediyor

Türk Dili ve Edebiyatı	YL	Ahmet Mithat'ta Tür Olarak Seyahat Anlatıları: Batı ve Osmanlı'nın Yeniden İnşası <i>Ahmet Mithat's Travel Narratives as a Genre: Reconstruction of the West and the Ottoman</i>	Fatma Kahraman	Yrd. Doç. Dr. Erol Köroğlu	Devam Ediyor
Felsefe	YL	<i>De re</i> Beliefs About Numbers	Aran Arslan	Prof. Dr. İlhan İnan	Devam Ediyor
İlköğretim	YL	Examining Scientific Practices in the Learning Activities of an Informal Science Center	İrem Nekay	Yrd. Doç. Dr. Devrim Güven	Devam Ediyor
Felsefe	YL	Truth Approximation Through Beliefs Base Revision	Ayşe Sena Bozdağ	Prof. Dr. Berna Kılınç	Devam Ediyor
İşletme	YL	Balancing Hypothetical Distance in Marketing	İpek Özer	Doç. Dr. Özlem Hesapçı Sanaktekin	Devam Ediyor
İşletme	YL	Mobile Data Quality Perceptions	Feyzullah Alim Kalyoncu	Yrd. Doç. Dr. Hüseyin Sami Karaca	Devam Ediyor
Uluslararası İlişkiler: Türkiye, Avrupa ve Ortadoğu-Tezli	YL	Algeria's Military Industrial Complex: A Comparative Perspective	Omar Talal Samhan	Yrd. Doç. Dr. Murat Akan	Devam Ediyor
Tarih	YL	Intellectual Discussions on Modern Psychology in the Late Ottoman Period	Afra Elif Tayfur	Prof. Dr. Edhem Eldem	Devam Ediyor

Felsefe	YL	A Debate Between Materialist and Post-Structuralist Feminism on Construction of Feminist Subjects(ivities)	Tuğba Baykal	Yrd. Doç. Dr. Yıldız Silier	Devam Ediyor
Eğitim Bilimleri	YL	The Impact of Father Support Education Programme on Fathers' Parental Practices	Serap Erdinç	Doç. Dr. Özlem Ünlühisarcıklı	Devam Ediyor
İktisat	YL	Examining the Effects of 2008 Employment Subsidy Program in Turkey	Emre İnan	Doç. Dr. Murat G. Kırdar	Devam Ediyor
İktisat	YL	The Effects of Syrian Immigrants on the Turkish Labor	Ege Aksu	Doç. Dr. Murat G. Kırdar	Devam Ediyor
İktisat	YL	An Investigation of the Change in Material Deprivation Rate in Turkey	Seniha İdil Atasü	Doç. Dr. Burçay Erus	Devam Ediyor
Yönetim Bilişim Sistemleri	YL	Decision Support System for Purchasing Operations	Çağlar Laledemir	Prof. Dr. Aslı Sencer	Devam Ediyor
Yönetim Bilişim Sistemleri	YL	A Novel Parallel Learning Algorithm for Text Classification	Sedat Payal	Yrd. Doç. Dr. Ahmet Onur Durahim	Devam Ediyor
Yönetim Bilişim Sistemleri	YL	A Semi-supervised Learning Algorithm for Text Categorization	Ömer Faruk Arık	Yrd. Doç. Dr. Ahmet Onur Durahim	Devam Ediyor

Yabancı Diller Eğitimi	YL	Use of Address Forms in Modern Turkish Society: A Comparative Study	Tuğba Çelik	Prof. Dr. Yasemin Bayyurt	Devam Ediyor
Yönetim Bilişim Sistemleri	YL	The State of Corporate Website Accessibility: Standards, Regulations and Applications	Halil Göker Ulaş	Prof. Dr. Birgül Kutlu Bayraktar	Devam Ediyor
Felsefe	YL	Exact Semantics for Indicative Conditionals	Hüseyin Güngör	Yrd. Doç. Dr. Sun Demirli	Devam Ediyor
Türk Dili ve Edebiyatı	YL	Tuhfetü'l-cennet: İnceleme ve Metin Tuhfetü'l-cennet: Textual Analyses and Transcription	Ömer Pehlivan	Doç. Dr. Fatma Büyükkarcı Yılmaz	Devam Ediyor
İktisat	YL	An Investigation on Income Profiles in Turkey	Emrehan Aktuğ	Yrd. Doç. Dr. Orhan Torul	Devam Ediyor
İktisat	YL	Capital Misallocation and Informality	Ertunç Aydoğdu	Doç. Dr. Ceyhun Elgin	Devam Ediyor
Uluslararası İlişkiler: Türkiye, Avrupa ve Ortadoğu	YL	Politics of Cross-Border Banking Acquisitions in MENA: Case of Gulf State Banks	Melike Betül Körpeoğlu	Yrd. Doç. Dr. Mehtap Işık	Devam Ediyor
İktisat	YL	Market Power in Agricultural Commodity Markets in Turkey	Ümit Yapıcı	Prof. Dr. Gökhan Özertan	Devam Ediyor

İktisat	YL	Taxation, Growth and Inequality in Overlapping Generations (OLG) Economies	Mehlika Özsoy	Yrd. Doç. Dr. Murat Koyuncu	Devam Ediyor
Uluslararası Ticaret Yönetimi	YL	The Effect of Increasing Public Debt on Growth in Advanced Economies	Kerime Aycan Şen	Yrd. Doç. Dr. Mehtap Özcanlı Işık	Devam Ediyor
Uluslararası Ticaret Yönetimi	YL	Factors Affecting the Credit Ratings of Developed and Emerging Countries	Oğuz Can Şahin	Doç. Dr. Gözde Erhan Ünal	Devam Ediyor
Uluslararası Ticaret Yönetimi	YL	Performance Management in Multinational Corporations	Hakan Şahin	Doç. Dr. Nisan Selekler Gökşen	Devam Ediyor
Uluslararası Ticaret Yönetimi	YL	Emerging Approaches in Sustainability: The Case of Turkish Energy Sector	Cüneyt Sarıkaya	Yrd. Doç. Dr. Oğuzhan Aygören	Devam Ediyor
Yönetim Bilişim Sistemleri	YL	Customer-Based Perceived Benefits and Risks of Online Payment Systems in Turkey	Sarp M. Kohen	Doç. Dr. Ceylan Onay (Danışman) Prof. Dr. Aslıhan Nasır (Eş-Danışman)	Devam Ediyor
Yönetim Bilişim Sistemleri	YL	The Relationship Between Team Structure and Agile Methodologies in Software Development Projects	Öznur Bakan	Yrd. Doç. Dr. Özgür Döğerlioğlu	Devam Ediyor

İktisat	YL	Distributional Dynamics of Sectoral Change in the Long-Run	Fatma Kübra Toka	Yrd. Doç. Dr. Murat Koyuncu	Devam Ediyor
İngiliz Edebiyatı	YL	The Play of Ideas: Dramatization of Vitalism in Bernard Shaw	Cihan Özkan	Prof. Dr. Aslı Tekinay	Devam Ediyor
Yönetim Bilişim Sistemleri	YL	A Decision Support System (DSS) for Logistic Operations	Murat Turan	Prof. Dr. Aslı Sencer	Devam Ediyor
Yönetim Bilişim Sistemleri	YL	A Deep Learning for Text Categorization	Barış Çimen	Yrd. Doç. Dr. Ahmet Onur Durahim	Devam Ediyor
Yönetim Bilişim Sistemleri	YL	Application of Deep Learning Methods to Anomaly Detection	Cihan Erdem Kuş	Yrd. Doç. Dr. Ahmet Onur Durahim	Devam Ediyor
Yönetim Bilişim Sistemleri	YL	A Dimensionality Reduction Technique for Efficient Classification	Berk Coşardemir	Yrd. Doç. Dr. Ahmet Onur Durahim	Devam Ediyor
Sosyal Politika	YL	On the Relative Impact of Taxes and Transfers in Reducing Income Inequality	İrem Açarbiçer	Prof. Dr. Ünal Zenginobuz	Devam Ediyor
Sosyal Politika	YL	Tobacco Control Policies of Turkey as a Public Health Issue	Sercan Zülfikar	Yrd. Doç. Dr. Volkan Yılmaz	Devam Ediyor
Sosyal Politika	YL	Rescaling of Social Policies in Turkey: The Case of Istanbul Municipalities	Elifcan Çelebi	Yrd. Doç. Dr. Volkan Yılmaz	Devam Ediyor

Sosyal Politika	YL	The Contesting Roles of HAK-IS Trade Union Confederation: Between Class and Political Identities	Yunus Furkan Arıcan	Prof. Dr. Ayşe Buğra	Devam Ediyor
Sosyal Politika	YL	Social Housing Policy in Turkey: A Comparative Study of the Role of Institutions in Housing Provision and Credit Subsidization	Anıl Güzbürtürk	Prof. Dr. Ayşe Buğra	Devam Ediyor
Sosyal Politika	YL	Work and Family Reconciliation Policies in Turkey	Didem Gürbüz	Prof. Dr. Ayşe Buğra	Devam Ediyor
Sosyal Politika	YL	A Policy Analysis of Cash-for-Care Scheme for the Disabled in Turkey	Nazlı Avşaroğlu	Yrd. Doç. Dr. Volkan Yılmaz	Devam Ediyor
Sosyal Politika	YL	Gender Responsive Budgeting in Turkey	Nazife Ece Karaduman	Yrd. Doç. Dr. Volkan Yılmaz	Devam Ediyor
Sosyal Politika	YL	The Impact of Tax Policies and Social Expenditures on Poverty and Inequality in Turkey and Mexico	Muhammet Halil Toprak	Prof. Dr. Ünal Zenginobuz	Devam Ediyor
İngiliz Dili Eğitimi	YL	Assesment of Textual Level EFL Reading Comprehension: A Cognitive and Contextual Investigation	Burcu Kayarkaya	Yrd. Doç. Dr. Aylin Ünal	Devam Ediyor

Türk Dili ve Edebiyatı	YL	Mehmet Akif's "Safahat" as a Serial Text	Remzi Soytürk	Yrd. Doç. Dr. Erol Köroğlu	Devam Ediyor
İktisat	YL	The Impacts of Improving Educational Attainment on Gender Empowerment	Burcu Bahçeci	Doç. Dr. Murat Güray Kırdar	Devam Ediyor
Eğitim Teknolojileri	YL	The Effects of Technology Integrated Task-Based Design on Learning English as a Foreign Language	Selin Mavili	Yrd. Doç. Dr. Günizi Kartal	Devam Ediyor
Eğitim Teknolojileri	YL	Mobile Assisted Content-Based Instruction in Learning English as a Foreign Language	Ebru Atadil Kuzucu	Yrd. Doç. Dr. Günizi Kartal	Devam Ediyor
Eğitim Teknolojileri	YL	The Effects of Serious Games on Undergraduate Students' Understanding of Basic Concepts of Object Oriented Programming	Ali Akkaya	Prof. Dr. Yavuz Akpınar	Devam Ediyor
Bilişsel Bilim	YL	The Effects of Reading Goal on Inference Generation During L2 Reading: An Eye Movement Study	Fatih Sivridağ	<ul style="list-style-type: none"> • Yrd. Doç. Dr. Albert Ali Salah (Danışman) • Doç. Dr. Gülcan Erçetin (Eş-Danışman) 	Devam Ediyor
İktisat	YL	The Location Choices of Syrian Immigrants in Turkey	Anıl Gögebakan	Doç. Dr. Bekir Burçay Erus	Devam Ediyor

Uluslararası Ticaret	YL	The Determinants of High-Technology Export Performance: An Empirical Investigation in BRICT	Deniz Avşar	Yrd. Doç. Dr. Mehtap Işık	Devam Ediyor
Felsefe	YL	The Sources of Repression, Agression and Liberation in Erich Fromm and Herbert Marcuse	Esen Aksoy Ozansü	Yrd. Doç. Dr. Yıldız Silier	Devam Ediyor
Eğitim Teknolojileri	YL	The Effects of Learner Control and the Redundant on-Screen Text on Learners' Writing Performance	Bedi Cananoğlu	Prof. Dr. Yavuz Akpınar	Devam Ediyor
İngiliz Dili Eğitimi	YL	The Effects of L1 versus L2 Glosses on Incidental Vocabulary Learning and Retention	İrem Konuk	Yrd. Doç. Dr. Senem Yıldız	Devam Ediyor
İlköğretim	YL	Scientific Practices in Early Childhood Education: An Action Research	Cansu Demirtaş	Doç. Dr. Ebru Kaya	Devam Ediyor
Bilişsel Bilim	YL	Knowledge-Based Expectation Effects on Pitch Perception: A Cross-Cultural Investigation	Elif Canseza Kaplan	Yrd. Doç. Dr. Esra Mungan (Danışman) Yrd. Doç. Dr. Markus Pöchtager (Eş-Danışman)	Devam Ediyor
Siyaset Bilimi ve Uluslararası İlişkiler	YL	Guests who Drowned: Legal Ambiguities Behind Refugee Vulnerability	Şevin Gülfer Sağnıç	Prof. Dr. Mine Eder (Danışman) Doç. Dr. Dilek Çınar (Eş Danışman)	Devam Ediyor

Dilbilim	Doktora	Discourse Referents and Anaphoric Relations in Turkish Sign Language Discourse	Derya Nuhbalaoğlu	Prof. Dr. Aslı Göksel	Devam Ediyor
Klinik Psikoloji	Doktora	Intergenerational Transmission of Ongoing Trauma: Armenian Survivors of 1915 and Their Offspring in Turkey	Berrak Karahoda	Doç. Dr. Serra Müderrisoğlu	Devam Ediyor
İşletme	Doktora	The Antecedents of the Intention to Use Personal Health Technologies	Semra Çalışkan	Prof. Dr. Ayşegül Toker	Devam Ediyor
Eğitim Bilimleri	Doktora	A Phenomenographical Study of Women's Transformative Learning Experiences as Mothers	Işık Sabırlı	Doç. Dr. Özlem Ünlühisarçıklı	Devam Ediyor
Eğitim Bilimleri	Doktora	Open Education High Schools in Turkey: An Educational Track in Purgatory	Zeynep Özdoğan	Yrd. Doç. Dr. Ayşe Caner	Devam Ediyor
Türk Dili ve Edebiyatı	Doktora	Sinoplu Safayi'nin Feth-i İnebahtı ve Moton'u ve Osmanlı Tarih Anlatıları (Sinoplu Safâî's Feth-i İnebahtı ve Moton and Ottoman Historical Narratives)	Ayşegül Pomakoğlu	Doç. Dr. Zeynep Sabuncu	Devam Ediyor
Tarih	Doktora	Agricultural Education and Agricultural Knowledge in the Nineteenth Century Ottoman Rural Society	Zeynep Küçükceran	Doç. Dr. Yücel Terzibaşoğlu (Danışman)	Devam Ediyor

Tarih	Doktora	The Rural Economy in the Countryside of the Kaza of Selanik in the Middle of the Nineteenth Century	Eirini Kalogeropoulov	Doç. Dr. Yücel Terzibaşoğlu	Devam Ediyor
Psikoloji	Doktora	Bidirectional Relations Between L1 and L2: Effects on Event Conceptualization and Narrative Discourse	Aslı Aktan Erciyes	Prof. Dr. Ali Tekcan	Devam Ediyor
İktisat	Doktora	Essays on Turkish Private Hospital Industry: Dynamics of Market Structure, Health Reforms and Regulations	İsrafil Boyacı	Doç. Dr. Burçay Erus	Devam Ediyor
Psikoloji	Doktora	Representations and Reconstruction of Collective Memories	Aysu Mutlutürk	Yrd. Doç. Dr. Ayşecan Boduroğlu	Devam Ediyor
Eğitim Bilimleri	Doktora	Education and Seeking Refuge	Ayşe Beyazova	Yrd. Doç. Dr. Ayşe Caner	Devam Ediyor
Tarih	Doktora	Thinking About The Motivations of Philanthropy in the Ottoman Society	Fatmanur Samastı	Arzu Öztürkmen	Devam Ediyor
Psikoloji	Doktora	The Relation Among Autobiographical Memory Specificity, Executive Functions, and Rumination in Major Depressive Disorder	Burcu Kaya Kızılöz	Prof. Dr. Ali Tekcan	Devam Ediyor
Psikoloji	Doktora	The Relation of Children's Shame-proneness to Parenting Behaviors, Maternal and Child Characteristics	Sibel Fatma Kaçal	Doç. Dr. Feyza Çorapçı	Devam Ediyor

Türk Dili ve Edebiyatı	Doktora	Bir İhanet Anlatısı olarak Câmesebnâme Hikayesi: Metinlerarasılık ve Modern Anlatılara İzdüşümü (The Story of "Câmesebnâme" as a Betrayal Narration and its Relation with Traditional and Modern Narrations from an Intertextual Perspective)	Fatma Akman	Doç. Dr. Zeynep Sabuncu	Devam Ediyor
Tarih	Doktora	Tribes and State Formation in Ottoman Empire During the 19th Century	Yener Koç	Doç. Dr. Meltem Toksöz	Devam Ediyor
Eğitim Bilimleri	Doktora	Transformation Through Social Movements: The Experiences of People Participating in Gezi Park Protests in İstanbul	Zehra Bahadır Kuruş	Doç. Dr. Özlem Ünlühisarçıklı	Devam Ediyor
İşletme	Doktora	Spontaneous vs. Induced Clusters: Networks and Entrepreneurial Orientation	Altın Kavadarlı	Prof. Dr. Özlem Öz	Devam Ediyor
Çeviribilim	Doktora	The Impact of Translational Practices on the Re-construction of Islamist Discourse between the 1960s-1980s	Sema Üstün	Prof. Dr. Özlem Berk	Devam Ediyor
Çeviribilim	Doktora	Translation, Emergence, and Institutionalization of Sociology in Turkey in the Early Twentieth Century	Tansel Demirel	Yrd. Doç. Dr. Arzu Akbatur	Devam Ediyor

Klinik Psikoloji	Doktora	Trauma and Later Psychological Functioning: A Study on Psychological Symptoms, Cognitive Processes and Resilience	Nilay Şentürk Dikici	Yrd. Doç. Dr. Esra Mungan	Devam Ediyor
Türk Dili ve Edebiyatı	Doktora	Bilge Karasu Metinlerinde Estetik ve Siyaset İlişkisi (The Relationship Between Aesthetics and Politics in Bilge Karasu's Texts)	Selen Erdoğan	Doç. Dr. Zeynep Uysal	Devam Ediyor
Psikoloji	Doktora	Testing the Effectiveness of a Dating Violence Prevention Program for College Students in İstanbul	Anıl Özge Üstünel Balcı	Prof. Dr. Falih Köksal	Devam Ediyor
İşletme	Doktora	Sports Apps Technology Acceptance Model	Yusuf Öç	Prof. Dr. Ayşegül Toker	Devam Ediyor
Felsefe	Doktora	A Critique of Higher-Order Representational Theories of Self-Consciousness and the Possibility of a Non-Representational Alternative	Çağlan Çınar Dilek	Yrd. Doç. Dr. Lucas Thorpe	Devam Ediyor
Eğitim Bilimleri	Doktora	The Need Analysis of Education of Parents of Gifted Children and the Educational Program Design	Uğur Zat	Prof. Dr. Zeynep Kızıltepe	Devam Ediyor
Felsefe	Doktora	Moral Autonomy and the Health of the Soul in Kant and Islamic Thought	Seniye Tilev	Prof. Dr. Kenneth R. Westphal	Devam Ediyor

İşletme	Doktora	Understanding Motivational Factors Affecting IS Continuance Intention in Gamified Mobile Applications	Elif Tuğba Aydınlıyurt	Prof. Dr. Stefan Koch	Devam Ediyor
Türk Dili ve Edebiyatı	Doktora	Osmanlı Şehirlerinin Divan Şiirindeki İzleri (Traces of Ottoman Cities in Divan Poetry)	Ülkü Akçay	Doç. Dr. Fatma Büyükkarcı Yılmaz	Devam Ediyor
İşletme	Doktora	The Acceptance and Continued Usage of Open Source Big Data Software	Rıza Ergün Arsal	Prof. Dr. Stefan Koch	Devam Ediyor
İşletme	Doktora	Factors Leading to Adoption of Big Data and Advanced Analytics Technologies by Organizations	Hüseyin Tolga Durdu	Prof. Dr. Stefan Koch	Devam Ediyor
İşletme	Doktora	Merger and Acquisition Activities of Emerging Market Multinational Corporations in the Context of Marketing	Zeynep Sadıkoğlu	Yrd. Doç. Dr. Hüseyin Karaca	Devam Ediyor
Felsefe	Doktora	Wittgenstein New Way of Theorizing: Between Norms and Transgressions	Onur Bakır	Doç. Dr. Chryssi Sidiropoulou	Devam Ediyor
Yönetim Bilişim Sistemleri	Doktora	Consumers' Intention to Adopt Internet of Things (IOT) Technologies	Birgül Başarır Özel	Prof. Dr. Aslıhan Nasır	Devam Ediyor
İşletme	Doktora	Sustainability in the Turkish Business Context	Tutku Seçkin Çelik	Prof. Dr. Aslıhan Nasır	Devam Ediyor

Yabancı Diller Eğitimi	Doktora	Literacy Development in Arabic-Turkish Speaking Successive Bilingual Children: An Investigation on Syrian Refugees	Ferda İlerten	Prof. Dr. Belma Haznedar	Devam Ediyor
İngiliz Dili Eğitimi	Doktora	An Investigation into Eye Movements and Processes Influencing Reading Fluency, Accuracy and Comprehension of Primary School Children	Hatice Özata	Prof. Dr. Belma Haznedar	Devam Ediyor
İşletme	Doktora	Interfirm Relationship Effectiveness and It's Effects on Competitive Dyadic Network Advantage	Zafer Kamil Berkman	Yrd. Doç. Dr. Burcu Rodopman	Devam Ediyor
İşletme	Doktora	Impact of Organizational Storytelling on Strategic Change Leadership	Ahter Sönmez	Yrd. Doç. Dr. Burcu Rodopman	Devam Ediyor
Dilbilim	Doktora	Adverbial Clauses in Turkish Sign Language	Aslı Özkul	Doç. Dr. Meltem Kelepir	Devam Ediyor
Dilbilim	Doktora	Negotiation and Construction of Belonging and Identities: Everyday Encounters of the Refugee and Local Woman	Hasret Saygı	Prof. Dr. Yasemin Bayyurt	Devam Ediyor
Felsefe	Doktora	Kant's Conception of Conscience and Reflexive Judgement	Umut Eldem	Prof. Dr. Kenneth Westphal	Devam Ediyor

İngiliz Edebiyatı	Doktora	Experimentation with the Lyric: The Classical Body in Pain Revisited in Contemporary Anglo-American Poetry	Bircan Sıkık	Doç. Dr. Matthew Gumbert	Devam Ediyor
İşletme	Doktora	Competition, Size and Risk Taking in the Banking Industry: Cross-Country Evidence	Gamze Öztürk	Prof. Dr. Mine Uğurlu	Devam Ediyor
İşletme	Doktora	Essays on Market Microstructure: Information Content, Liquidity and Volatility	Ayşe Çağlayan Gümüş	Yrd. Doç. Dr. Cenk C. Karahan	Devam Ediyor
İşletme	Doktora	Smart Beta Approach of Index Base Investing and the Factor Investing Phenomenon- The Turkish Case	Ali Nezhik Akyol	Prof. Dr. Vedat Akgiray	Devam Ediyor
Eğitim Bilimleri	Doktora	Perspectives of Teachers on Their Professional Development	Aylin Kirişçi-Sarıkaya	Doç. Dr. Özlem Ünlühisarcıklı	Devam Ediyor

Sosyal Bilimler Enstitüsü altındaki lisansüstü programlarda 2016 yılı içerisinde savunulup ilgili jüri tarafından kabul edilmiş olan 120 adet lisansüstü (yüksek lisans/doktora) tezinin listesi:

PROGRAMIN ADI	TEZİN TÜRÜ (DOKTORA /YÜKSEK LİSANS)	TEZİN ADI	ÖĞRENCİNİN ADI	TEZ YÖNETİCİSİ	TEZİN DURUMU
Eğitim Bilimleri	YL	Workplace Learning Through Social Media: A Study of Human Resources Employees in Turkish Companies	Sevgül Erdoğan	Doç. Dr. Fatma Nevra Seggie	Tamamlandı

Sosyoloji	YL	The Spatial Imaginary and Politics of Democratic Autonomy: A Neighborhood Assembly Experience in Beyoğlu	Cansu Bakar	Yrd. Doç. Dr. Ceren Özselçuk	Tamamlandı
İngiliz Dili Eğitimi	YL	The Effects of Priming in the Production of L2 Morphology	Hande Karakaplan Hanoğlu	Prof. Dr. Ayşe Gürel	Tamamlandı
Eğitim Bilimleri	Doktora	The Phenomenon of Disability Perception in Blindness	Engin Yılmaz	Prof. Dr. Fatma Gök	Tamamlandı
Uluslararası Ticaret	YL	Antecedents of Export Performance: The Case of The Turkish Textile and Apparel Industry	Murat Parlakgöl	Doç. Dr. Nisan Selekler Gökşen	Tamamlandı
Sistemik Felsefe ve Mantık	YL	The Role of Artistic Intentions in Interpretation of Artworks	Fatma Kaya	Yrd. Doç. Dr. Lucas Thorpe	Tamamlandı
İşletme	Doktora	Learning Orientation and Market Information Processing: Effects on Marketing and Organizational Outcomes	Hale Çaloğlu	Yrd. Doç. Dr. Hüseyin S. Karaca	Tamamlandı
Siyaset Bilimi ve Uluslararası	YL	How Popular is Privatization? Public Attitudes Towards Privatization in Turkey	Meryem Altınöz	Yrd. Doç. Dr. Zeynep Kadirbeyoğlu	Tamamlandı
Uluslararası Ticaret Yönetimi	YL	Renewable Energy Consumption, Carbon Emissions and Oil Prices: a Panel Data Analysis for G7 and BRIC Countries	Gulmamad Bashirov	Yrd. Doç. Dr. Mehtap Işık	Tamamlandı

Eđitim Bilimleri	Doktora	Differentiating Children Through Education: School Choices and Educational Practices of Middle-Class Families in Neoliberal Times	Canan Aratemur Çimen	Prof. Dr. Fatma Gök	Tamamlandı
Tarih	YL	State Power as Performance: Royal Wedding Festivities and the Ottoman Spectacular State During the Period of Mahmud II	Yeliz Çavuş	Prof. Dr. Arzu Öztürkmen	Tamamlandı
Sosyoloji	YL	Shifting Geographies of Subversive Politics in Istanbul	Zeynel Gül	Yrd. Doç. Dr. Nazan Üstündađ	Tamamlandı
Türk Dili ve Edebiyatı	YL	A Transcription and Textual Analysis of <i>Münazara-i Tuti vü Zağ Tercemesi</i>	Serap Arslan	Doç. Dr. Zeynep Sabuncu	Tamamlandı
Psikoloji Bilimleri	YL	The Effect of Timing and Stimulus Properties on Metacognitive Judgments	Dilay Zeynep Karadöller Astarlıođlu	Doç. Dr. Ayşecan Bodurođlu	Tamamlandı
Tarih	YL	“The Sand Silts Up Your Colour-Box”: The Art of Nineteenth-Century Women Travelers and the Imaging of the Ottoman Empire	August Siena Cohn Thomas	Doç. Dr. Çiđdem Kafesciođlu	Tamamlandı
Yönetim Bilişim Sistemleri	YL	A Decision Support System for Integrated Optimization of Production, Transportation and Pricing Decisions in a Supply Chain	Murat Umut İzer	Prof. Dr. Aslı Sencer	Tamamlandı

İngiliz Dili Eğitimi	YL	Program Evaluation of an English Language Teacher Education Practicum: Insights from Supervisors, Student Teachers, and Graduates	Kıymet Merve Celen	Doç. Dr. Sumru Akcan	Tamamlandı
İşletme	Doktora	The Impact of Social Capital on Consumers' Engagement in EWOM and Their Purchase Intentions	Bilge Baykal	Doç. Dr. Özlem Hesapçı	Tamamlandı
İşletme	Doktora	Susceptibility to Emotional Contagion in Health Organizations: Impact on Organizational Commitment and Intention to Stay	Ahmet Aydemir	Doç. Dr. Burcu Rodopman	Tamamlandı
Sosyoloji	YL	The Dilemma of Amnesty Politics in the AKP Era: Balancing the Questions of Legitimacy and Instrumentality	İrem Yıldırım	Yrd. Doç. Dr. Tuna Kuyucu	Tamamlandı
Çeviribilim	Doktora	The Periodical as a Site of Translational Inquiry into Hollywood-driven Vernacular Modernism: The Turkish Film Magazine <i>Yıldız</i> (1938-1954)	Ceyda Özmen	Prof. Dr. Şehnas Tahir Gürçağlar	Tamamlandı
Siyaset Bilimi ve Uluslararası İlişkiler	YL	Clear-Air-Turbulence: Incessant Regulation of Deregulation in International Civil Aviation	Serkan Sönmezgil	Yrd. Doç. Dr. Zühre Aksoy	Tamamlandı

İşletme	Doktora	Determinants of Quality and Productivity in Automobile Services: MADM Approaches and Empirical Analysis	Yasin Galip Gençer	Doç. Dr. Ulaş Akküçük	Tamamlandı
İlköğretim	YL	Pre-service Teachers' Plausibility Perceptions of Global Climate Change: The Role of Cognitive, Behavioral and Personal Variables	Gaye Defne Ceyhan	Yrd. Doç. Dr. Ebru Muğaloglu	Tamamlandı
İşletme	YL	Psychological Distance to the (Un) Familiar	Necmettin Alican Mecit	Yrd. Doç. Dr. Hüseyin Sami Karaca	Tamamlandı
İşletme	YL	The Neglected Stock Effect in Borsa İstanbul	Merve Gizem Cevheroğlu	Yrd. Doç. Dr. Neslihan Yılmaz	Tamamlandı
Eğitim Teknolojisi	YL	Effects of Different Video Modalities on Writing Achievement in Flipped English Classes	Duygu Umutlu	Prof. Dr. Yavuz Akpınar	Tamamlandı
Psikoloji Bilimleri	YL	Outlier and Ensemble Representations of Visual Displays	İrem Yıldırım	Yrd. Doç. Dr. Tuna Kuyucu	Tamamlandı
Uluslararası Ticaret Yönetimi	YL	Criteria for and Determinants of Transportation Selection Decisions in Exports: A Case Study of Five Industries in Turkey	Tatsiana Hlekava	Yrd. Doç. Dr. Ülfet Zeynep Ata	Tamamlandı
İngiliz Dili Eğitimi	YL	Decomposability and Transparency: A Corpus-Based Analysis of the Use of Phrasal Verbs in ELF	Zeynep Sena Abaylı	Prof. Dr. Yasemin Bayyurt	Tamamlandı

Türk Dili ve Edebiyatı	YL	<i>Bay Muannit Sahtegi'nin Notları'nda Türün İşlevleri: Eril Tahakküm ve Söylemin Aracı Olarak Günlük Türü</i>	Bilge Ulusman	Dr. Olcay Akyıldız	Tamamlandı
Uluslararası Ticaret Yönetimi	YL	An Efficiency Analysis of International Airline Alliances: An Empirical Study Using Data Envelopment Analysis	Tülay Divarcı	Prof. Dr. Arzu Tektaş	Tamamlandı
İktisat	YL	Two Essays on Macroeconomics	Hasan Kadir Tosun	Doç. Dr. Ceyhun Elgin	Tamamlandı
Felsefe	YL	The Representation of Empty Names in Modal Logic	Enver Deniz Aşkın	Yrd. Doç. Dr. Karanfil Soyhun	Tamamlandı
Çeviribilim	Doktora	Lives as Translation: Biographers of Translators in Search of a Total Borges	Ceyda Elgül	Prof. Dr. Şehnaz Tahir Gürçağlar	Tamamlandı
İktisat	YL	International Trade and Informality	Özge Demirci	Doç. Dr. Ceyhun Elgin	Tamamlandı
Tarih	YL	Continuity and Change on the Bosphorus Shore: Arnavutköy Before and After the Greek Revulution of 1821	Esra Ansel	Doç. Dr. Paolo Girardelli	Tamamlandı
Eğitim Bilimleri	Doktora	School Relocations in the Context of Urban Transformation and Education Policy Change in Turkey	Sezen Bayhan Gür	Prof. Dr. Fatma Gök	Tamamlandı
İktisat	YL	Applications of Network Segregation Measures	Merve Bilsel	Doç. Dr. Mehmet Yiğit Gürdal	Tamamlandı

İşletme	Doktora	The Transgenerational Sustainability of Family Firms	Irmak Erdoğan	Prof. Dr. Hayat Kabasakal	Tamamlandı
Türk Dili ve Edebiyatı	YL	A Textual Analysis of Hasan Kenzi's Divan and Vezin-Usul Relationship of His Musicalized Poems	Bedia Küçükçalık	Yrd. Doç. Dr. Tülay Gençtürk Demircioğlu	Tamamlandı
Felsefe	YL	Mary's Epistemic Gain in the Knowledge Argument	Eyyüphan Özdemir	Prof. Dr. Stephan Voss	Tamamlandı
Yönetim Bilişim Sistemleri	YL	A Privacy Paradox: The Power of Technological Surveillance and Its Effects on Information Technology Usage Behavior	Emre Rençberoğlu	Prof. Dr. Zuhul Tanrikulu	Tamamlandı
İngiliz Dili Eğitimi	Doktora	Second Language Processing of English Past Tense Morphology	Filiz Rızaoğlu	Prof. Dr. Ayşe Gürel	Tamamlandı
İngiliz Dili Eğitimi	YL	A Corpus-based Investigation of the Effect of Nativeness and Expertise on Reporting Practices in Academic Writing	Selahattin Yılmaz	Prof. Dr. Yasemin Bayyurt	Tamamlandı
Türk Dili ve Edebiyatı	YL	An Analysis of <i>Mai ve Siyah</i> as Serial Illustrated Novel in the <i>Serveti Fünun</i> Journal	Yağmur Başak Selimoğlu	Doç. Dr. Zeynep Uysal	Tamamlandı

Eđitim Bilimleri	YL	The Role of Informal Learning in the Development of Teacher Attitudes Towards Students	Rahřan Sönmez	Yrd. Doç. Dr. Ayře Caner	Tamamlandı
İngiliz Dili Eđitimi	YL	Task Orientation and Vocabulary Knowledge Types: How do They Relate to Collocational Knowledge?	Sinem Aydođan	Yrd. Doç. Dr. Senem Yıldız	Tamamlandı
Eđitim Bilimleri	Doktora	The Analysis of Critical Thinking of University Students Enrolled in a Faculty of Education	Ayře Aylın Buran	Doç. Dr. Zeynep Kızıltepe	Tamamlandı
Tarih	Doktora	The Han in Eighteenth-and Early Nineteenth-Century İstanbul: A Spatial, Topographical and Social Analysis	Ahmet Yařar	Doç. Dr. Çiđdem Kafesçiođlu	Tamamlandı
Eđitim Bilimleri	YL	The Relationship Between Psychological Adjustment, Best Friend Acceptance-Rejection and Peer Attachment During Late Adolescence	Mualla Oya řakirođlu	Prof. Dr. Fatoř Erkman	Tamamlandı
İngiliz Edebiyatı	YL	Triumphant Evocations: The Visualization and Textualization of Post-Bop Jazz in the 1950s	Ezgi İnce	Doç. Dr. Kim Fortuny	Tamamlandı
Siyaset Bilimi ve Uluslararası İliřkiler	YL	The Regeneration of Poverty and Exclusion After the Van Earthquake	Seza Eraydın	Prof. Dr. Mine Eder	Tamamlandı

Eđitim Teknolojisi	YL	An Investigation of Modality, Redundancy and Signalling Effects in Multimedia Learning with Abstract and Concrete Representation	Ekrem Kutbay	Prof. Dr. Yavuz Akpınar	Tamamlandı
Tarih	YL	İlm-i Nücûm and Its Role in the Ottoman Court During the Eighteenth Century	Remzi Hakan Kırkođlu	Yrd. Doç. Dr. Derin Terziođlu	Tamamlandı
İktisat	YL	Electoral Rules and Strategic Voting in Turkey	Serkant Adıgüzel	Yrd. Doç. Dr. Deniz Selman	Tamamlandı
Türk Dili ve Edebiyatı	YL	II. Meşrutiyetten Türk Ulusal Hareketine Milli Edebiyatın Taşrası: Kastamonu Vilayeti Örneđi	Hümeyra Dinler	Doç. Dr. Halim Kara	Tamamlandı
Eđitim Bilimleri	YL	The Acceptance of Disability Scale: Adaptation and Psychometric Analysis	Merve Şen	Yrd. Doç. Dr. Bengü Börkan	Tamamlandı
Eđitim Bilimleri	YL	Teenagers' Perceptions of Teacher Attitudes and the Influence of Teacher Attitudes on Students' Lives in State Schools	Reneta Sibel Yolak	Dr. Sibel Akmehmet Şekerler	Tamamlandı
Felsefe	YL	On Aristotle's Account of Physis and Its Implications for His Ethics	Cansu Akarsu	Yrd. Doç. Dr. Chryssi Sidiropoulou	Tamamlandı

Dilbilim	YL	Time and Aspect in Turkish Sign Language (TID): Manual and Nonmanual Realizations of 'finish'	Serpil Karabüklü	Doç. Dr. Meltem Kelepir	Tamamlandı
İktisat	YL	The Cost of Switching: Evidence from the Turkish Pension Fund System	Damla Erhan	Yrd. Doç. Tolga Umut Kuzubaş	Tamamlandı
Türk Dili ve Edebiyatı	YL	Murathan Mungan'ın Öykülerinde Hegemonik Erkeklik: İfşa ve Darbe	Ahmet Duran Arslan	Doç. Dr. Zeynep Uysal	Tamamlandı
Felsefe	YL	A Quest for Social Justice: Critique of Hayek's Social Philosophy	Nihat Muğurtay	Prof. Dr. Kenneth R. Westphal	Tamamlandı
Tarih	YL	Gender, Identity and Patronage: The Role of Woman in the Urban Transformation of Medieval Anatolia (1200-1350)	Sinan As	Doç. Dr. Oya Pancaroğlu	Tamamlandı
İktisat	YL	The Effects of Compulsory Schooling Laws on Woman's Status in the Family	Emine Kübra Usta	Doç. Dr. Murat G. Kırdar	Tamamlandı
Siyaset Bilimi ve Uluslararası İlişkiler	YL	Core Theoretical Debates in the Post-1980 Feminist Movement in Turkey: The Subject of Feminism and the (Im)possibilities of Feminist Politics	Mesadet Maria Sözmen	Yrd. Doç. Dr. Volkan Çıdam	Tamamlandı

İlköğretim	YL	Preservice Mathematics Teachers Solving Word Problems: Visual-Spatial Abilities, Use of Representations, and Types of Mathematical Thinking	Beyza Olgun	Yrd. Doç. Dr. Engin Ader	Tamamlandı
Sosyoloji	YL	Governing Turkey's Internet: A study of Cyber Security as a Strategy of Power	Deniz Zerin	Doç. Dr. Zafer Yenil	Tamamlandı
İktisat	YL	Financing Public Expenditures through Progressive Taxation: Effect on Growth, Welfare and Inequality	Alper Ünsal	Yrd. Doç. Dr. Murat Koyuncu	Tamamlandı
Dilbilim	YL	Spatial Prefixes of Pazar Laz: A Nano-Syntactic Approach	Ömer Eren	Doç. Dr. Balkız Öztürk Başaran	Tamamlandı
Türk Dili ve Edebiyatı	YL	Türk Dili ve Edebiyatı	Resul Altıntaş	Doç. Dr. Zeynep Sabuncu	Tamamlandı
Siyaset Bilimi ve Uluslararası İlişkiler	YL	The Relationship between Secularism and Democracy in Turkey: Desecularization of the State in the 2000s	Edgar Şar	Doç. Dr. Ayşen Candaş	Tamamlandı
İşletme	YL	The Role of Home and Childcare Chaos in Children's Development	Figen Eroğlu Ada	Doç. Dr. Feyza Çorapçı	Tamamlandı

Siyaset Bilimi ve Uluslararası İlişkiler	YL	Neighborhood Projects of Education: The Case of Halkevi Summer School in Okmeydanı	Ezgi Murat	Yrd. Doç. Dr. Murat Akan	Tamamlandı
Sosyoloji	YL	Unmaking and Remaking Everyday Life in Diyarbakır: Free Schools as a Decolonizing Practice	Hazal Ilgaz Dölek	Yrd. Doç. Eva Marie Dubuisson	Tamamlandı
İngiliz Dili Eğitimi	YL	Metacognitive Awareness of Listening Strategies in L2 English and L3 Italian	Elifcan Öztekin	Doç. Dr. Gülcan Erçetin	Tamamlandı
İktisat	YL	The Relationship between State and Capital: The Reconstruction of Soccer Stadiums as an Urban Transformation Project	Önsel Gürel Bayralı	Prof. Dr. Fikret Adaman	Tamamlandı
Eğitim Bilimleri	YL	Unraveling Rejection Sensitivity among University Students through Remembrances of Parental Acceptance-Rejection and Adverse Childhood Experiences	Sevde Barış Şahbudak	Yrd. Doç. Dr. Z.Hande Sart	Tamamlandı
Psikoloji	YL	Characteristics and Functions of Self-Defining Memory in Restrained Eaters	Bilge Göz	Prof. Dr. Ali İzzet Tekcan	Tamamlandı

Sürdürülebilir Turizm Yönetimi	YL	Sustainability in Cultural Tourism Destinations from the Perspective of Tourists	Begüm Aydın	Prof. Dr. Maria Dolores Alvarez	Tamamlandı
Psikoloji	YL	The Role of Context in Boundary Extension	Ayşe Ezgi Mamus	Doç. Dr. Ayşecan Boduroğlu	Tamamlandı
Felsefe	YL	Aristotle's <i>De Anime II.5</i> in the Literalism-Spiritualism Debate	Ekrem Çetinkaya	Yrd. Doç. Dr. Chryssi Sidiropoulou	Tamamlandı
Psikoloji	YL	An Investigation of Autobiographical Memories through the Lens of an Honor Culture	Merve Mutafoğlu	Doç. Dr. Adil Sarıbay	Tamamlandı
Türk Dili ve Edebiyatı	YL	Hilmi Ziya Ülken'in Düşünce Dünyasında Bir Tezli roman Olarak İnsan Müdacezri	Duygu Cankılıç İlhan	Doç. Dr. Zeynep Uysal	Tamamlandı
İngiliz Dili ve Edebiyatı	Doktora	If This is Life: Rethinking the Modern Subject through the Aporia of Biopolitics	Maral Aktokmakyan Erdoğan	Doç. Dr. Özlem Ögüt	Tamamlandı
İktisat	Doktora	Cooperation and Policy Interventions: Field Experiments With Small-Scale Fishing Communities in Turkey	Pınar Ertör Akyazı	Prof. Dr. Fikret Adaman	Tamamlandı
Felsefe	YL	Redefining Expectations in Belief Revision Theories	Oğuz Korkmaz	<ul style="list-style-type: none"> • Prof. Berna Kılınç • Yrd. Doç. Nurbay Irmak 	Tamamlandı
Felsefe	YL	Logicism and Gödel's Incompleteness Theorems	Berk Polat	<ul style="list-style-type: none"> • Prof. Dr. Berna Kılınç • Yrd. Doç. Dr. Ali Karatay 	Tamamlandı

Felsefe	YL	The Problem of Infinity: A Pendulous Swing Between Empiricism and Metaphysisc	Nesibe Sena Arslan	Yrd. Doç. Dr. İrem Kutsal Steen	Tamamlandı
Türk Dili ve Edebiyatı	YL	A Virus Could Become a Virus': The Body and The World in <i>Buzul Çağının Virüsü</i>	Münire Sevgi Şen	Doç. Dr. Nermin Zeynep Uysal	Tamamlandı
Eğitim Bilimleri	YL	Psychological Needs During Pregnancy: A Qualitative Analysis of New Mothers' Introspections	Nagehan Pakdamar Tüzgen	Yrd. Doç. Zeynep Hande Sart	Tamamlandı
Tarih	YL	Küçük Ayasofya and yhe Foundation of Babüssaade Ağası Hüseyin Ağa	İrem Gündüz Polat	Doç. Dr. Çiğdem Kafescioğlu Ersoy	Tamamlandı
Sosyoloji	YL	Post-Fordist Affects, Times, Images: An Ethnography of Circulation in a Digital Advertising Agency in İstanbul	Selim Gökçe Atıcı	Prof. Dr. Nükhet Sirman	Tamamlandı
Tarih	YL	The Changing Iconography of Nizami Manuscripts in the Ottoman, Safavid and Mughal Book Cultures	İkbal Zeynep Dursunoğlu	Doç. Dr. Çiğdem Kafescioğlu	Tamamlandı
Türk Dili ve Edebiyatı		Millet Kütüphanesi'nde AEMNZ587 Kayıt numaralı Mecmu'a-I Eş'ar ve Gazeliyyat İsimli Şiir Mecmuasının İncelenmesi	Gökhan Güler	Yrd. Doç. Dr. Tülay Gençtürk Demirci	Tamamlandı

Psikoloji	YL	The Role of Intergroup Biases in Children's Acquisition of Information about Other's Personality Characteristics	Pınar Aldan	Yrd. Doç. Dr. Gaye Soley Mizrakli	Tamamlandı
Felsefe	YL	An Analysis of Educational Theme in Hegel's Philosophical Outlines of Justice	Pınar Güngör	Prof. Dr. Kenneth Robert Westphal	Tamamlandı
Psikoloji	YL	School-Aged Children's Experience and Expression of Shame and Guilt: Role of Age, Gender, Context, Parenting and Socioeconomic Status	Şule Pala Sağlam	Doç. Dr. Feyza Çorapçı	
Asya Çalışmaları- II. Öğretim Tezli	YL	China's Developmental State and Its Main Determinants of Growth During the Reform Era	Hüseyin Oğuz Genç	Prof. Dr. Arzu Öztürkmen Yilmaz	Tamamlandı
Türk Dili ve Edebiyatı	YL	Medhiye-I Ali Paşa ve Gencine-I Pür-Temaşa: Çeviri Yazılı Metin ve İnceleme	Meryem Bursalı	Doç. Dr. Zeynep Sabuncu	Tamamlandı
Tarih	YL	Discourse of Rebellion in Byzantium in the 11th and 12th Centuries	Mustafa Yıldız	Prof. Dr. Nevra Necipoğlu	Tamamlandı
Tarih	YL	Women's Participation in Dervish Lodges: Koca Mustafa Pasha, Merkez Efendi, and Şah Sultan Complexes	Merve Kaplan	Doç. Dr. Çiğdem Kafescioğlu	Tamamlandı

Sosyoloji	YL	Financialization and Morality: Indebtedness under a New Regime of “Needs” in Turkey	Ferda Nur Demirci	Yrd. Doç. Dr. Ceren Özselçuk	Tamamlandı
Sosyoloji	YL	Educational Strategies of the Conservative Bourgeoisie: Cultural Capital, Family and Schooling	Ahenk Anbar	Doç. Dr. Ayfer Bartu Candan	Tamamlandı
Eğitim Bilimleri	YL	An Analysis of Widhood and Learning Experiences of Young Widows	Mine Şirin	Yrd. Doç. Dr. Ayşe Caner	Tamamlandı
İktisat	YL	Horizontal Coordination and Transparency of Information	Yunus Topbaş	Prof. Dr. Ünal Zenginobuz	Tamamlandı
Siyaset Bilimi ve Uluslararası İlişkiler	YL	Rethinking Independent Cinema: Public Funding, Market Oligopoly, and the Film Industry in Turkey	Ercan Akkaya	Yrd. Doç. Dr. Selcan Kaynak	Tamamlandı
Siyaset Bilimi ve Uluslararası İlişkiler	YL	The Unbearable Lightness of Cyber: Cyberspace and State Sovereignty	Murat Can	Yrd. Doç. Dr. Gül Sosay	Tamamlandı
Felsefe	YL	Freedom and Reconciliation in Hegel’s Philosophy of Right	Elif Karakaya	Prof. Dr. Kenneth Westphal	Tamamlandı
İngiliz Dili Eğitimi	Doktora	An Odyssey of Discovery: Critical Literacy in an English Preparatory Class	Zeynep Mine Derince	Prof. Dr. Yasemin Bayyurt	Tamamlandı
Bilişsel Bilim	YL	Frequency Effects in the Processing of Morphologically Complex Turkish Words	Orhan Bilgin	Doç. Dr. Mine Nakipoğlu	Tamamlandı

İşletme	Doktora	Antecedents and Consequences of Brand Love: The Interplay Between the Self, Engagement and Attachment Consequences	Aslı Kuşçu	Doç. Dr. Özlem Hesapçı	Tamamlandı
İlköğretim	YL	The Relationship Between Teachers' Power Perception, Teachers' Perception of Child and Child-Teacher Interaction	Nehir Cabi Zengin	Yrd. Doç. Dr. Mine Göl-Güven	Tamamlandı
Sosyoloji	YL	"Developing" the Governance of Childhood: (In)Compatibility of Protection and Punishment in Juvenile Courts	Deniz Pınar Konuk	Prof. Dr. Meltem Ahıska	Tamamlandı
Tarih	Doktora	The Ottoman Government and the Egyptian Question: Judicial Reform and Politics, 1800-1914	Mustafa İnce	Yrd. Doç. Dr. Yavuz Selim Karakışla	Tamamlandı
Uluslararası Ticaret	YL	The Relationship Between Customer Participation in the Service Innovation Process and Customer Satisfaction	Enis Konuk	Doç. Dr. Nisan Selekler Gökşen	Tamamlandı
Sosyoloji	YL	Labor and Value Creation Processes in the Sector of Natural Food Production in Turkey	Bermal Küçük	Doç. Dr. Zafer Yenil	Tamamlandı

İngiliz Edebiyatı	YL	The Long Job: Pound, Dante and the Epic Ambition	Dilara Sarı	Prof. Dr. Aslı Tekinay	Tamamlandı
Tarih	YL	More Than Mere Polemic: The Adventure of the Risalah-i Husniyah in the Savavid, Ottoman and Indian Lands	Yusuf Ünal	Doç. Dr. Derin Terzioğlu	Tamamlandı

TEZ DİL/FORMAT EDİTÖRLÜĞÜ DESTEĞİ

Sosyal Bilimler Enstitüsü, İngilizce yazılan tezlerin dil bakımından kontrolü ve tashihine destek hizmeti vermektedir. Anadili İngilizce olan bir editör aracılığıyla verilen bu hizmetten 1 Ocak-31 Aralık 2016 tarihleri arasında 113 yüksek lisans ve doktora öğrencisi yararlanmıştır. Ayrıca, aynı editör tarafından Enstitüye bağlı programların tam zamanlı öğretim üyelerinin araştırma makaleleri için İngilizce dil tashih destek hizmeti de verilmektedir. 1 Ocak-31 Aralık 2015 tarihleri arasında 25 araştırma makalesi için İngilizce dil tashih hizmeti verilmiştir.

ÖĞRENCİ BİLİMSEL TOPLANTI KATILIM DESTEĞİ

Sosyal Bilimler Enstitüsü, bünyesinde yer alan lisansüstü programlarının öğrencilerine yurtiçi ve yurtdışında bildiri sunmak üzere katıldıkları bilimsel toplantılar için ilgili SKS bütçesi kaleminden konferans katılım desteği sağlamaktadır. 2016 takvim yılı içinde bu destekten 82 öğrenci yararlanmıştır. Verilen desteğin toplam miktarı 134.400 TL olmuştur. Bu destekten faydalanan öğrencilerin listesi aşağıdadır.

Adı	Soyadı	Bölümü/ Programı	YL/ Doktor a	Ülke/Şehir	Konferans	Konferans Tarihi (2016)
Kübra	Eren	Bilişsel Bilim	YL	Avusturya / Viyana	<i>European Meeting on Cybernetics and Systems Research (EMSCR) AVANTGARDE 2016</i>	30 Mart-1 Nisan
Selahattin Doğa	Gülhan	Bilişsel Bilim	YL	ABD/Florida	<i>Visual Sciences Society</i>	13-18 Mayıs

Otobüs Kiralama		Bilişsel Bilim	Genel	Yeditepe Üniv.	<i>3rd International Symposium on Brain and Cognitive Science (ISBCS)</i>	8 Mayıs
Elif	Canseza Kaplan	Bilişsel Bilim	YL	ABD/San Francisco	<i>ICMPC14</i>	5-9 Temmuz
Berhan	Şenyazar	Bilişsel Bilim	YL	İspanya/Barcelona	<i>39th European Conference on Visual Perception</i>	28 Ağustos-1 Eylül
Ece	Yallak	Bilişsel Bilim	YL	ABD/Boston	<i>Psychonomic Society Conference</i>	17-20 Kasım
Buket	Dabancalı Fakioğlu	Çeviribilim	Doktora	ABD/Washington	<i>Araştırma Seyahati</i>	28 Mart-24 Haziran
Burçin	Karabolat	Çeviribilim	YL	Saraybosna	<i>Graduate Research Studies: Pursuit of Knowledge in the Contemporary World</i>	22 Nisan
Deniz İpek	Çenderi	Çeviribilim	Doktora	Slovenya/Piran	<i>STRIDON Translation Studies Doctoral and Teacher Training Summer School</i>	27 Haziran-8 Temmuz
Safiye Merve	Akbaş Korkmaz	Çeviribilim	Doktora	Slovenya/Piran	<i>STRIDON Translation Studies Doctoral and Teacher Training Summer School</i>	27 Haziran-8 Temmuz
Münevver	Erdem Akşehirli	Dilbilim	YL	Yunaistan/Patras	<i>4th Patras International Conference of Graduate Students in Linguistics</i>	20-22 Mayıs
Songül	Gündoğdu	Dilbilim	Doktora	Yunaistan/Patras	<i>4th Patras International Conference of Graduate Students in Linguistics</i>	20-22 Mayıs
Ayşe Büşra	Yakut Kubaş	Dilbilim	Doktora	Yunaistan/Patras	<i>4th Patras International Conference of Graduate Students in Linguistics</i>	20-22 Mayıs

Serpil	Karabüklü	Dilbilim	YL	A.B.D/ New Britain	<i>12th Workshop on Altaic Formal Linguistics (WALF 12)</i>	13-15 Mayıs
Filiz	Mutlu	Dilbilim	YL	İngiltere/ Manchester	<i>The 24th Manchester Phonology Meeting</i>	26-28 Mayıs
Simge	Topaloğlu	Dilbilim	YL	Almanya/ Berlin	<i>2nd International Workshop on Children's Acquisition and Processing of Head Final Languages (CAPHL 2016)</i>	21 Mayıs
Hakan	Ergin	Eğitim Bilimleri	Doktora	İtalya/ Venedik	<i>Internationala Institute of Social and Economic Sciences Arts & Humanities Conference</i>	27-30 Nisan
Sevde	Barış Şahbudak	Eğitim Bilimleri	YL	İspanya/ Madrid	<i>The 6th International Congress on Interpersonal Acceptance-Rejection</i>	7-10 Haziran
Büşra	Aksöz	Eğitim Bilimleri	YL	Muğla	<i>3. Uluslararası Avrasya Eğitim Araştırmaları Kongresi</i>	31 Mayıs -03 Haziran
Süheyla	Özen	Eğitim Bilimleri	YL	İspanya/ Madrid	<i>VI. International Society for Interpersonal Acceptance and Rejection</i>	07-10 Haziran
Zeynep	Özdoğan	Eğitim Bilimleri	Doktora	Çin/Pekin	<i>XVI. World Congress of Comparative Education Societies</i>	22-26 Ağustos
Ziya	Toprak	Eğitim Bilimleri	Doktora	Çin/Pekin	<i>XVI. World Congress of Comparative Education Societies</i>	22-26 Ağustos
Burç	Çeken	Eğitim Teknolojisi	YL	Antalya	<i>World Conference on Educational Technology Researches</i>	14-16 Mayıs

Duygu	Umutlu	Eđitim Teknolojisi	YL	Antalya	<i>World Conference on Educational Technology Researches</i>	14-16 Mayıs
Zeynep	Şahintürk	Eleřtiri ve Kùltür Çalıřmaları	YL	İzmir	<i>ADİKAM & EKAM II. Literature and Cultural Studies Conference</i>	11-13 Mayıs
Zeynep	Şahintürk	Eleřtiri ve Kùltür Çalıřmaları	YL	İzmir	<i>ADİKAM & EKAM II. Literature and Cultural Studies Conference</i>	11-13 Mayıs
Damla	Dönmez	Felsefe	Doktora	İspanya/ Barcelona	<i>ESA 2016</i>	08-10 Haziran
Safiye	Yiđit	Felsefe	Doktora	Polonya/ Lodz	<i>2016 ISSEI Lodz</i>	11-15 Temmuz
Umut	Elden	Felsefe	Doktora	Avusturya/ Viyana	<i>Perspectives with Heidegger</i>	3-5 Mayıs
Aran	Arslan	Felsefe	YL	İspanya/ Barcelona	<i>LOGOS Graduate Reading Group</i>	15 Haziran
Seniye	Tilev	Felsefe	Doktora	Macaristan/ Budapeřte	<i>What Makes Us Human? Philosophical and Religious Perspectives in China and West</i>	4-5 Temmuz
Ayře Sena	Bozdađ	Felsefe	YL	Almanya/ Mùnih	<i>MCMP Summer School on Mathematical Philosophy for Female Students</i>	24-30 Temmuz
Ertunç	Aydođdu	İktisat	YL	Yunanistan/ Selanik	<i>Dynamic Programming - Theory, Computation and Empirical Applications</i>	4-8 Temmuz
Pınar	Ertör Akyazı	İktisat	Doktora	İtalya/ Venedik	<i>EAERE-FEEM-VIU European Summer School: Field Experiments in Environmental and Resource Economics</i>	26 Haziran-2 Temmuz

Zeynep Gonca	Akdemir	İlköğretim	YL	Kuşadası	<i>7. Uluslararası Psikolojik Danışmanlık ve Rehberlik konferansı</i>	28-30 Nisan
Defne	Ceyhan	İlköğretim	YL	Bodrum	<i>International Conference on Education in Mathematics. Science & Technology (ICEMST)</i>	19-22 Mayıs
Canan	Güneş	İlköğretim	YL	Bodrum	<i>International Conference on Education in Mathematics. Science & Technology (ICEMST)</i>	19-22 Mayıs
Samet	Sarıgöl	İlköğretim	YL	Hırvatistan/ Zagreb	<i>Stress and Anxiety in a Changing Society (STAR)</i>	06 – 08 Temmuz
Selin	Akgün	İlköğretim	YL	Trabzon	<i>12. Ulusal Fen Bilimleri ve Matematik Eğitimi Kongre</i>	28-30 Eylül
Hayriye Sinem	Boyacı	İlköğretim	YL	Trabzon	<i>12. Ulusal Fen Bilimleri ve Matematik Eğitimi Kongre</i>	28-30 Eylül
Şebnem Nazlı	Karalı	İngiliz Edebiyatı	Doktora	Çek Cumh./ Prag	<i>10th Conference Exploring the Erotic: Bodies, Desires, Practices</i>	11-13 Mayıs
Ömer Faruk	Peksöz	İngiliz Edebiyatı	Doktora	Romanya/ Köstence	<i>European Association for American Studies (EAAS)</i>	22-25 Nisan
Dilara	Sarı	İngiliz Edebiyatı	YL	Almanya/ Leipzig	<i>Urban America: Mediating City Space as Place</i>	02 Nisan
Merve	Kansız	İngiliz Edebiyatı	Doktora	Singapur	<i>5th Annual International Conference on Language, Literature & Linguistics (L3 2016)</i>	30-31 Mayıs
Büşra	Erdurucan	İngiliz Edebiyatı	YL	Polonya/ Varşova	<i>International Conference on Elizabeth Bowen</i>	5 Temmuz

Aycan	Akçamete	İngiliz Edebiyatı	Doktora	Fransa/Reims	<i>International Conference on Psychology and the Arts</i>	29 Haziran-4 Temmuz
Merve	Mutafoğlu	Psikoloji	YL	Macaristan/ Budapeşte	<i>International Conference on Memory</i>	17-22 Temmuz
Bilge	Göz	Psikoloji	YL	Macaristan/ Budapeşte	<i>International Conference on Memory</i>	17-22 Temmuz
Gizem	Dedeoğlu	Psikoloji	YL	ABD/San Diego	<i>Society for Neuroscience Conference</i>	12-16 Kasım
Rezan Nehir	Mavioğlu	Psikoloji	YL	ABD/Miami	<i>Society of Psychoneuroendocrinology Conference</i>	8-11 Eylül
Ferda Nur	Demirci	Psikoloji	YL	ABD/Boston	<i>24th Annual Workshop on Object Perception attention and Memory</i>	17-20 Kasım
Bünyamin	Esen	Siyaset Bilimi ve Uluslararası İlişkiler	Doktora	Belçika/ Brüksel	<i>European Political Science Association EPSA 2016 General Conference</i>	23-25 Haziran
Selvin	Korkmaz	Siyaset Bilimi ve Uluslararası İlişkiler	YL	Avusturya/ Viyana	<i>Turkish Migration Conference</i>	12-15 Temmuz
Edgar	Şar	Siyaset Bilimi ve Uluslararası İlişkiler	YL	Polonya/ Krakov	<i>International Colloquium on Enlightenment and Secularism</i>	20-22 Mayıs
Ezgi	Murat	Siyaset Bilimi ve Uluslararası İlişkiler	YL	ABD/Berkeley	<i>UC Berkeley's Center for Ethnographic Research Summer Workshop Training Program</i>	07 Temmuz - 11 Ağustos
Ahenk	Anbar	Sosyoloji	YL	İngiltere/ Warwick	<i>Educational (In)equalities: Towards and Elite but not Elitist Society</i>	11 Mart
Gizem	Haspolat	Sosyoloji	YL	Almanya/ Hamburg	<i>Turkologentag 2016</i>	14-17 Eylül

Eda	Tarak	Sosyoloji	YL	İngiltere/ Londra	<i>Royal Geographical Society Annual International Conference</i>	30 Ağustos-2 Eylül
Bermal	Küçük	Sosyoloji	YL	Kanada/ Toronto	<i>XIV World Rural Congress</i>	10-14 Ağustos
Sercan	Taş	Sosyoloji	YL	Kanada/ Toronto	<i>XIV World Rural Congress</i>	10-14 Ağustos
Hilal	Akdemir	Sürdürülebilir Turizm Yönetimi	YL	İspanya/ Barselona	<i>2nd International Conference on the Changing World and Social Research</i>	23-25 Ağustos
Mehmet	Ulus	Sürdürülebilir Turizm Yönetimi	YL	İstanbul	<i>Uluslararası 2016 Corporate Responsibility Research Conference</i>	12-14 Ekim
Hilal	Akdemir	Sürdürülebilir Turizm Yönetimi	YL	İstanbul	<i>2nd International Conference on the Changing World and Social Research</i>	14 - 16 Ekim
Özgül	Özdemir	Tarih	YL	Costa Rica/ San Jose	<i>The Meaninig of Blackness II</i>	15-18 Şubat
İkbal Zeynep	Dursunoğlu	Tarih	YL	Almanya/ Berlin	<i>Global History Student Conference</i>	20-23 Mayıs
Ayşe	Tek Başaran	Tarih	Doktora	İngiltere/ Londra	<i>Book History Beyond the Book: in Asia, Africa, and the Middle East</i>	13 Haziran
Sinem	Erdoğan	Tarih	Doktora	Almanya/ Berlin	<i>The Mercantile Effect: Art and Exchange in the 17th and 18th Century Islamic World</i>	17 - 19 Kasım 2016
Egem	Atik	Türk Dili ve Edebiyatı	Doktora	ABD/Boston	<i>American Comparative Literature Association Meeting</i>	17-20 Mart
Esra	Yıldız	Türk Dili ve Edebiyatı	Doktora	ABD/Boston	<i>American Comparative Literature Association Meeting</i>	17-20 Mart

Ahmet Duran	Arslan	Türk Dili ve Edebiyatı	YL	Polonya/Torun	<i>OLLO 2016</i>	17-18 Mart
Münire Sevgi	Şen	Türk Dili ve Edebiyatı	YL	ABD/Boston	<i>American Comparative Literature Association Meeting</i>	17-20 Mart
Ezgi	Hamzaçebi	Türk Dili ve Edebiyatı	YL	Avusturya/Viyana	<i>International Comparative Literature Association (ICLA)</i>	21-27 Temmuz
Şerife Seda	Yücekurt Ünlü	Türk Dili ve Edebiyatı	Doktora	Almanya/Hamburg	<i>Turkologentag 2016</i>	14-17 Eylül
Semra	Yılmaz Öztürk	Yabancı Diller Eğitimi	Doktora	İspanya/Lleida	<i>9. International Conference of English as a Lingua Franca</i>	27-29 Haziran
Yavuz	Kurt	Yabancı Diller Eğitimi	Doktora	İspanya/Lleida	<i>9. International Conference of English as a Lingua Franca</i>	27-29 Haziran
Elif	Kemaloğlu	Yabancı Diller Eğitimi	Doktora	İspanya/Lleida	<i>9th International Conference of English as a Lingua Franca (ELF9)</i>	27-29 Haziran
Hasret	Saygı	Yabancı Diller Eğitimi	Doktora	İspanya/Barselona	<i>International Association for Languages and International Communication (IALIC 2016)</i>	25 - 27 Kasım
Mustafa	Coşkun	Yönetim Bilişim Sistemleri	Doktora	Fransa/Paris	<i>Inf. And Comm. Tech. in Org. and Society</i>	03-04 Mart
Nur Sena	Tanrıverdi	Yönetim Bilişim Sistemleri	Doktora	İstanbul	<i>24th European Conference of Information Systems (ECIS)</i>	12-15 Haziran
Birgül	Başarır	Yönetim Bilişim Sistemleri	Doktora	İstanbul	<i>24th European Conference of Information Systems (ECIS)</i>	12-15 Haziran
Abide	Coşkun Setirek	Yönetim Bilişim Sistemleri	Doktora	Avusturya/Viyana	<i>International Science and Thecnology</i>	13-15 Temmuz
Tuğrul Cabir	Hakyemez	Yönetim Bilişim Sistemleri	Doktora	İzmir	<i>3rd International Management Information Systems Conference</i>	06 - 08 Ekim

B.1.2. ÜNİVERSİTELER İLE ÜNİVERSİTEMİZ ARASINDA YAPILAN İKİLİ ANLAŞMALAR

Sosyal Bilimler Enstitüsü'nün uluslararası ve yutiçi üniversitelerle doğrudan taraf olarak imzaladığı ikili anlaşma bulunmamaktadır.

HAZIRLAYAN

Adı ve Soyadı : Ersen Göl
Ünvanı : Enstitü Sekreteri A.
Telefonu : 0 212 359 7119
İmza :

İÇ KONTROL GÜVENCE BEYANI

Harcama yetkilisi olarak yetkim dâhilinde; bu raporda yer alan bilgilerin güvenilir, tam ve doğru olduğunu beyan ederim.

Bu raporda açıklanan faaliyetler için idare bütçesinden harcama birimimize tahsis edilmiş kaynakların etkili, ekonomik ve verimli bir şekilde kullanıldığını, görev ve yetki alanım çerçevesinde iç kontrol sisteminin idari ve mali kararlar ile bunlara ilişkin işlemlerin yasallık ve düzenliliği hususunda yeterli güvenceyi sağladığını ve harcama birimimizde süreç kontrolünün etkin olarak uygulandığını bildiririm.

Bu güvence, harcama yetkilisi olarak sahip olduğum bilgi ve değerlendirmeler ile benden önceki harcama yetkilisi/yetkililerinden almış olduğum bilgiler, iç kontroller, iç denetçi raporları ile Sayıştay raporları gibi bilgim dâhilindeki hususlara dayanmaktadır.

Burada raporlanmayan, idarenin menfaatlerine zarar veren herhangi bir husus hakkında bilgim olmadığını beyan ederim. (Bebek, İstanbul – 27.03.2017)

Harcama Yetkilisi



Prof. Dr. Ünal Zenginobuz
Sosyal Bilimler Enstitüsü Müdürü