



2016 YILI

BOĞAZIÇI ÜNİVERSİTESİ
EĞİTİM FAKÜLTESİ
FAALİYET

RAPORU

İÇİNDEKİLER

I. GENEL BİLGİLER	4
A. MİSYON VE VİZYON	4
A.1. MİSYON	4
A.2. VİZYON	4
B. BİRİMİN AMAÇ VE HEDEFLERİ	5
C. TEMEL POLİTİKA VE ÖNCELİKLER.....	7
D. YETKİ, GÖREV VE SORUMLULUKLAR	8
D.1. ÖRGÜT YAPISI (TEŞKİLAT ŞEMASI)	10
D.2. MALİ YÖNETİM	11
D.3. İDARİ GÖREVLER.....	13
D.4. KURUL, KONSEY VE KOMİSYON ÜYELİKLERİ (ÜNİVERSİTE İÇİ, SÜREKLİ VE GEÇİCİ)	14
D.5. KURUL, KONSEY VE KOMİSYON ÜYELİKLERİ(ÜNİVERSİTE DIŞI, SÜREKLİ VE GEÇİCİ)	21
E. BİRİME İLİŞKİN BİLGİLER.....	22
E.1. FİZİKSEL YAPI (TAŞINMAZLAR).....	22
E.1.1. ÜNİVERSİTENİN BÖLGESEL DAĞILIMI	
E.1.2. ÜNİVERSİTESİNİN KAPALI ALANLARI (m ²)	
E.1.3. EĞİTİM ALANLARI	22
E.1.4. SOSYAL ALANLAR	
E.1.4.1. YEMEKHANE, KANTİN VE KAFETERYALAR	
E.1.4.2. MİSAFİRHANELER VE LOJMANLAR	
E.1.4.3. ÖĞRENCİ YURTLARI	
E.1.4.4. SPOR TESİSLERİ.....	
E.1.4.5. TOPLANTI VE KONFERANS SALONLARI	22
E.1.5. DİĞER SOSYAL ALANLAR	23
E.1.6. HİZMET ALANLARI.....	23
E.1.7. AMBAR, ARŞİV ALANLARI VE ATÖLYELER	23
E.1.8. SAĞLIK HİZMET ALANLARI	
E.2. BİRİMİN TAŞINIRLARI.....	23
E.2.1. DAYANAKLI TAŞINIRLAR.....	23
E.2.2. TAŞITLAR.....	
E.3. BİLGİ VE TEKNOLOJİK KAYNAKLAR	26
E.3.1. YAZILIMLAR.....	26
E.3.2. DONANIM ALTYAPISI	27
E.3.3. KÜTÜPHANE KAYNAKLARI	
E.4. İNSAN KAYNAKLARI	27
E.4.1. AKADEMİK PERSONEL.....	27
E.4.1.1. AKADEMİK PERSONELİN KADRO VE İSTİHDAM ŞEKLİNE GÖRE DAĞILIMI	27
E.4.1.2. AKADEMİK PERSONELİN BÖLÜM/BİRİMLERE GÖRE DAĞILIMI.....	28
E.4.1.3. YABANCI UYUKLU AKADEMİK PERSONEL	28
E.4.1.4. ENGELLİ AKADEMİK PERSONELİN UNVANLARINA GÖRE DAĞILIMI.....	29
E.4.1.1. AKADEMİK PERSONELİN YAŞ İTİBARIYLA DAĞILIMI	29
E.4.1.2. AKADEMİK PERSONELİN HİZMET SÜRELERİ	29
E.4.1.1. AKADEMİK PERSONELİN KADIN-ERKEK DAĞILIMI	30
E.4.1.1. BİRİMİNİZDE GÖREVLENDİRİLEN AKADEMİK PERSONEL	30
E.4.1.2. AKADEMİK PERSONELİN YURTDIŞI VE YURTIÇI GÖREVLENDİRMELERİ.....	30
E.4.1.1. BİRİMİNİZDE GÖREVLENDİRİLEN AKADEMİK PERSONEL	31
E.4.2. İDARİ PERSONEL	34
E.4.2.1. İDARİ PERSONEL KADROLARIN DOLULUK ORANINA GÖRE	34
E.4.2.2. İDARİ PERSONEL FİİLİ DURUMA GÖRE	34
E.4.2.3. ENGELLİ İDARİ PERSONEL HİZMET SINIFLARINA GÖRE DAĞILIMI	35
E.4.2.4. İDARİ PERSONELİN EĞİTİM DURUMU	35
E.4.2.5. İDARİ PERSONELİN HİZMET SÜRELERİ	36
E.4.2.6. İDARİ PERSONELİN YAŞ İTİBARIYLA DAĞILIMI	36
E.4.2.7. İDARİ PERSONELİN KADIN-ERKEK DAĞILIMI.....	36

E.4.3.	SÖZLEŞMELİ İDARİ PERSONEL	
E.4.3.1.	SÖZLEŞMELİ İDARİ PERSONEL DAĞILIMI	
E.4.3.2.	SÖZLEŞMELİ İDARİ PERSONELİN EĞİTİM DURUMU	
E.4.3.3.	SÖZLEŞMELİ İDARİ PERSONELİN HİZMET SÜRELERİ	
E.4.3.4.	SÖZLEŞMELİ İDARİ PERSONELİN YAŞ İTİBARIYLA DAĞILIMI	
E.4.3.5.	SÖZLEŞMELİ İDARİ PERSONELİN KADIN-ERKEK DAĞILIMI	
E.4.4.	İŞÇİLER	
E.4.5.	PERSONEL ATANMASINA/AYRILMASINI İLİŞKİN BİLGİLER.....	37
E.4.6.	DiĞER HUSUSLAR.....	
F.	SUNULAN HİZMETLER	37
F.1.	EĞİTİM HİZMETLERİ.....	37
F.1.1.	EĞİTİM PROGRAMLARI	37
F.1.2.	ÖĞRENCİ SAYILARI	39
F.2.	ARAŞTIRMA ALANLARI	52
F.3.	LABORATUVAR HİZMETLERİ	52
F.4.	BİLGİSAYAR LABORATUVAR HİZMETLERİ	52
F.5.	SAĞLIK HİZMETLERİ	
F.6.	İDARİ HİZMETLER	53
F.7.	ÖĞRENCİYE SUNULAN BURS OLANAKLARI	
F.8.	ÖĞRENCİ KULÜPLERİ	
F.9.	ÖĞRENCİYE VE PERSONELE SUNULAN BARINMA, YEMEK VE SAĞLIK HİZMETLERİ	
F.10.	SPORCU BİLGİLERİ	
F.11.	TOPLUMA HİZMET.....	53
F.12.	DiĞER HİZMETLER	
F.13.	DiĞER HUSUSLAR	
II.	FAALİYETLERE İLİŞKİN BİLGİ VE DEĞERLENDİRMELER	54
A.	MALİ BİLGİLER	56
A.1.	BÜTÇE UYGULAMA SONUÇLARI	
A.1.1.	BÜTÇE GİDERLERİ.....	
A.1.2.	BÜTÇE GELİRLERİ	
A.1.3.	HAZİNE YARDIMI.....	
A.1.4.	YATIRIMLAR	
A.2.	DÖNER SERMAYE İŞLETMESİ BÜTÇESİ	
A.3.	TEMEL MALİ TABLOLARA İLİŞKİN AÇIKLAMALAR	
A.4.	MALİ DENETİM SONUÇLARI.....	
A.5.	DiĞER HUSUSLAR	
B.	PERFORMANS BİLGİLERİ	
B.1.	FAALİYET VE PROJE BİLGİLERİ.....	56
B.1.1.	FAALİYET BİLGİLERİ	56
B.1.1.1.	BİRİMİNİZ TARAFINDAN DÜZENLENEN TOPLANTILAR (*)	56
B.1.1.2.	DiĞER KURULUŞ VE DiĞER ÜNİVERSİTELER TARAFINDAN DÜZENLENEN TOPLANTILAR	60
B.1.1.3.	YAYINLARLA İLGİLİ FAALİYET BİLGİLERİ	58
B.1.1.4.	DOKTORA VE YÜKSEK LİSANS TEZLERİ.....	
B.1.1.5.	HİZMET, BİLİM-SANAT, TEŞVİK VE ÖZENDİRME ÖDÜLLERİ	59
B.1.2.	ÜNİVERSİTELER İLE ÜNİVERSİTEMİZ ARASINDA YAPILAN İKİLİ ANLAŞMALAR	61
B.1.3.	PROJE BİLGİLERİ	65
C.	PERFORMANS SONUÇLARI TABLOSU	
C.1.	PERFORMANS SONUÇLARININ DEĞERLENDİRİLMESİ.....	
C.2.	PERFORMANS BİLGİ SİSTEMİNİN DEĞERLENDİRİLMESİ	
C.3.	DiĞER HUSUSLAR	

İLK SÖZLER

1982 yılında kurulan Boğaziçi Üniversitesi Eğitim Fakültesi, Yükseköğretim Kurulu Başkanlığı'nın 15 Temmuz 2016 tarih ve 2528-42498 sayılı yazısı ile Yükseköğretim Yürütme Kurulu'nun 15.6.2016 tarihli toplantısında alınan karar uyarınca yeniden yapılanma çerçevesinde yeni şablona uygun olarak 5 bölüm ve 9 programdan oluşmaktadır. Bunlar, Bilgisayar ve Öğretim Teknolojileri Eğitimi Bölümü'nün, Bilgisayar ve Öğretim Teknolojileri Öğretmenliği Programı; Eğitim Bilimleri Bölümü'nün Rehberlik ve Psikolojik Danışmanlık Programı; Temel Eğitim Bölümü'nün Okulöncesi Öğretmenliği Programı; Matematik ve Fen Bilimleri Bölümü'nün Fen Bilgisi, İlköğretim Matematik Fizik, Kimya ve Matematik Öğretmenliği Programları; Yabancı Diller Eğitimi Bölümü'nün İngilizce Öğretmenliği Programı'dır. Ancak Söz konusu değişikliklerden önce var olan Ortaöğretim Fen ve Matematik Alanları Eğitimi Bölümü adı altında beş yıllık Lisansla Birleştirilmiş Tezsiz Yüksek Lisans Fizik, Kimya ve Matematik Öğretmenliği programları da halen devam etmektedir. Bunların yanısıra Bilgisayar ve Öğretim Teknolojileri Eğitimi Bölümü'nün açtığı Eğitimde Bilgi ve İletişim Teknolojileri Yandal Programı da mevcuttur. Eğitim Fakültesi'nin 48 tam zamanlı öğretim elemanı ve 18 araştırma görevlisi vardır.

Etkin düzeyde öğretmen ve rehber danışman yetiştirmek yanında, ülkemizde eğitim alanında, öğretmen ve rehber danışmanlara eğitim verecek akademisyenlerin yetiştirilmesi Boğaziçi Üniversitesi Eğitim Fakültesi'nin önceliğidir. Bu yaklaşımla, Eğitim Fakültesi bölümleri, Sosyal ve Fen Bilimleri Enstitüleri şemsiyesi altında 7 yüksek lisans programı ile 4 doktora programını kendi kaynaklarıyla yürütmektedir. Yüksek lisans programları, Sosyal Bilimler Enstitüsü altında yürütülen Rehberlik ve Psikolojik Danışmanlık, Yetişkin Eğitimi, Eğitim Programları ve Öğretim, İlköğretim, Eğitim Teknolojisi ve İngiliz Dili Eğitimi Yüksek Lisans Programları olmak üzere 6 alandaki programlar ile Fen Bilimleri Enstitüsü altındaki Ortaöğretim Fen ve Matematik Alanları Eğitimi yüksek lisans programıdır. 2016 yılında adı geçen 7 programın 190 öğrencisi bulunmaktadır. Bunun dışında Sosyal Bilimler Enstitüsü altında Eğitim Bilimleri, İngiliz Dili Eğitimi ve Öğrenme Bilimleri ile Fen Bilimleri Enstitüsü altında bulunan Ortaöğretim Fen ve Matematik Alanları Eğitimi Doktora Programları'nda toplam 43 öğrenci eğitim görmüştür. Verilerden görüldüğü gibi Eğitim Fakültesi, 2271 lisans ve lisansla birleştirilmiş yüksek lisans öğrencisi yanında 233 lisansüstü öğrenci ile toplam 2504 öğrenciye, 48 tam zamanlı öğretim elemanı ve 18 araştırma görevlisi ile dünyanın en etkin kurumları düzeyinde eğitim verme çabası içindedir.

Bunun dışında, Eğitim Fakültesi Boğaziçi Üniversitesi'ne, ilişkili olduğu veya yönettiği 5 merkez yoluyla katkıda bulunmaktadır. Bunlar tüm üniversite öğrencilerine rehberlik ve danışmanlık hizmeti veren Boğaziçi Üniversitesi Öğrenci Rehberlik ve Danışmanlık Merkezi (BÜREM); akademik ve idari personelin 1-6 yaş çocuklarına eğitim veren Okulöncesi Eğitimi Birimi, Görme Engelliler Teknoloji Laboratuvarı (GETEM), Barış Eğitim Uygulama ve Araştırma Merkezi, Eğitim Politikaları Uygulama ve Araştırma Merkezi (BEPAM) ve Eğitim Teknolojisi Merkezi'dir.

Bütün bu hizmetleri 48 öğretim elemanı ile veren Eğitim Fakültesi'nin bölüm ve programlarının ana ve en önemli eksiği **kadro** sıkıntısıdır. Üretiminden izlendiği gibi ülkemizde en etkin katkılar yapan fakülteler arasında yer alan ve dünya düzeyinde işlev gören Boğaziçi Üniversitesi Eğitim Fakültesi'nin öncelikle **kadro** ve bütçelerde kısıtlı bir şekilde fakülteye ayrılmış bulunan **maddi kaynak** gereksinimlerinin karşılanması, ülkemize ve dünyaya eğitim alanında öncül katkıların devamını sağlayacaktır inancındayız.

Prof. Dr. Emine Erkin
Eğitim Fakültesi Dekanı V.

I. GENEL BİLGİLER

A. MİSYON VE VİZYON

A.1. MİSYON

Boğaziçi Üniversitesi Eğitim Fakültesi'nin misyonu, uluslararası, ulusal ve yerel sorunlara bilimsel yaklaşım ve yöntemlerle çözümlerin üretildiği; disiplinler arası araştırma, geliştirme, uygulama ve değerlendirme çalışmalarının yapıldığı; elemanlarının uyum ve dayanışma içinde üretken olduğu bir ortamda, kuram ile uygulamayı birleştiren, bilimsel disiplinler arasında ilişki kurabilen, yaratıcı ve eleştirel bir yönelimle bilgilerini farklı alanlara yansıtabilen, mesleki, sosyal ve etik sorumluluk üstlenebilecek, insan hak ve özgürlüklerinin korunmasında öncü, doğa ve çevre bilinci gelişmiş, çağdaş değerlere bağlı, kültürel ve sanatsal çeşitliliği bir zenginlik olarak algılayan, sanat ve kültürün toplumda yer bulmasında ve yaygınlık kazanmasında yardımcı ve öncü olabilen, özgür düşünebilen ve düşünmeyi teşvik edebilen, kendini değerlendiren ve yenileyen, özgüveni yüksek, eğitim alanında etkin ve yetkin bilim insanlarının, eğitim uzmanlarının, öğretmenlerin, rehber danışmanların ve eğitim teknologlarının lisans ve lisansüstü düzeyde yetiştirildiği bir fakülte olmaktır.

A.2. VİZYON

Boğaziçi Üniversitesi Eğitim Fakültesi'nin vizyonu, okulöncesi eğitimden yüksek öğretime, özel eğitimden yetişkin eğitime kadar farklı düzey ve alanlarda evrensel ölçütleri karşılayan bilim insanı, eğitim uzmanı, öğretmen, rehber danışman ve eğitim teknologu yetiştirerek araştırmalarla bilimsel ürünleri oluşturmada öncü, eğitim sorunlarının çözümüne evrensel ve yerel ölçekte akademik katkı sağlayarak toplumun eğitim gereksinimlerine hizmet eden ve bu yönelimle bilimin ilerlemesine ve toplumsal refahın kurumsal olarak geliştirilmesine katkıda bulunan uluslararası düzeyde en etkin eğitim fakülteleri arasında yer almaktır.

B. BİRİMİN AMAÇ VE HEDEFLERİ

STRATEJİK AMAÇLAR VE HEDEFLERİ:

Stratejik Amaçlar	Stratejik Hedefler
Stratejik Amaç -1 Lisans eğitim ve öğretimini sağlam temeller üzerinde yenilikçi, yaratıcı yaklaşımlarla sürdürmek ve niteliğini daha da arttırmak	Hedef -1 Kuram ve uygulama arasında bağ kurabilen eğitim uzmanlarının, öğretmenlerin, rehber danışmanların ve eğitim teknolojilerinin yetiştirilmesine yönelik olarak hazırlanmış olan programları, değişen gereksinimler ve evrensel ölçütler doğrultusunda güncelleyerek zenginleştirmek
	Hedef -2 Yaşam boyu öğrenmenin önemine inanan, disiplinler arası bakış açısı geliştirmiş, eleştirel bir yaklaşımla problem çözme becerisi edinmiş, öğretmenlerin, rehber danışmanların ve eğitim teknolojilerinin yetiştirilmesine devam etmek
	Hedef -3 “Eğitim Fakültesi” çatısı altında, mesleğin önemini kavramış, mesleki kimliğine sahip çıkan, demokratik, akılcı, çağdaş ve etik değerlere önem veren eğitim uzmanlarını, öğretmenleri, rehber danışmanları ve eğitim teknolojilerini yetiştirmeye devam etmek
	Hedef -4 “Alan bilgisi” yanı sıra “alan eğitimi bilgisi” güçlü olan, alan eğitimindeki yenilik ve gelişmeleri takip eden, teknolojik uygulamalara açık ve bunları etkin bir şekilde amaçları için kullanabilen eğitim uzmanlarının, öğretmenlerin, rehber danışmanların ve eğitim teknolojilerinin yetiştirilmesini sürdürmek
	Hedef -5 Var olan “öğrenci değişim” olanaklarını yurt içi ve yurt dışında başka kurumlarla kurulacak yeni ilişkiler ile genişletmek ve öğrencileri bu tür deneyimlere özendirmek

	<p>Hedef -6 Okullarla yapılmakta ve yapılacak olan işbirliklerini güçlendirerek, lisans düzeyindeki mesleki uygulamaların (stajların) niteliğini arttırmak</p>
<p>Stratejik Amaç -2 Lisansüstü eğitimimizde mükemmelliği yakalamak:</p>	<p>Hedef-1 Bilimin gelişmesine öncülük yapan yüksek lisans ve doktora programları geliştirmek ve bunları güncellemek</p>
	<p>Hedef-2 Lisansüstü programlarımızın bilimsel ürünlerini örgün ve yaygın eğitim kurumlarının hizmetine sunmak amacıyla, bilimsel ürünlerin uygulamaya geçmesinde öncü olmak ve yüksek lisans ve doktora öğrencilerinin yayın ve akademik eser üretiminin arttırılmasını teşvik etmek</p>
	<p>Hedef-3 Ulusal ve uluslararası yeni işbirlikleri çerçevesinde yüksek lisans ve doktora düzeyinde ortak ve değişim programları oluşturmak; öğrencileri bu tür deneyimleri yaşamaya yönlendirmek ve programlara nitelikli yerli ve yabancı öğrenciyi çekmek</p>
<p>Stratejik Amaç -3 Araştırmada nicelik ve niteliği arttırmak</p>	<p>Hedef-1 Bilimsel araştırmalarla bilimin gelişmesinde öncü olmak</p>
	<p>Hedef-2 Araştırma ortam ve laboratuvarlarının kurulması ve desteklenmesini sağlamak</p>
	<p>Hedef-3 Disiplinler arası bilimsel araştırmaları teşvik etmek ve ulusal ve uluslararası işbirlikleri oluşturmak</p>
	<p>Hedef-4 Ulusal ve uluslararası kurumlarca desteklenen projeleri ve işbirliklerini özendirmek ve arttırmak</p>

	<p>Hedef-5 Ulusal ve uluslararası araştırma amaçlı hareketliliği teşvik etmek ve var olan olanakları arttırmak için yerli ve yabancı bilim insanlarının ve misafir araştırmacıların daha sık gelmesini, buna paralel olarak fakültemizdeki öğretim elemanları ve lisansüstü öğrencilerin yurtiçi ve yurtdışı akademik ortamlarda bilimsel çalışmalar yapmasını desteklemek</p>
	<p>Hedef-6 Ulusal ve uluslararası konferans, çalıştay ve seminerler organize etmek ve öğretim elemanı ve lisansüstü öğrencilerin ulusal ve uluslararası konferans, çalıştay ve seminerlere katılımını desteklemek</p>
	<p>Hedef-7 Ulusal ve uluslararası yayınlarımızın niteliğini ve niceliğini arttırmak ve ulusal indekslerin oluşmasına katkıda bulunmak</p>
	<p>Hedef-8 Fakülte elemanlarının bilimsel ürünlerinin birbirleriyle ve lisansüstü öğrencilerle paylaşımını sağlayacak ortamlar oluşturmak</p>
	<p>Hedef-9 Öğretim elemanları tarafından gerçekleştirilen araştırma projelerinde, lisansüstü öğrencilerin katılımını teşvik etmek</p>

C. TEMEL POLİTİKA VE ÖNCELİKLER

1. Öğretim Elemanı sayısının artırılması için kadro olanaklarının araştırılması
2. Öğretim elemanlarının bilimsel çalışmaları için teşvik ve destek bulunması
3. Öğrencilerimizin yararlanabileceği olanakların araştırılması
4. Türkiye'nin en iyi öğrencilerini Fakültemize çekebilmek için programlarımızın daha iyi tanıtılması
5. Fakültemizde değerlendirme ve akreditasyon süreçlerinin başlatılması.

D. YETKİ, GÖREV VE SORUMLULUKLAR

a. DEKAN

Görev, Yetki ve Sorumluluklar

- * Fakülte kurullarına başkanlık etmek, fakülte kurullarının kararlarını uygulamak ve fakülte birimleri arasında düzenli çalışmayı sağlamak,
- * Her öğretim yılı sonunda ve istendiğinde fakültenin genel durumu ve işleyişi hakkında rektöre rapor vermek,
- * Fakültenin ödenek ve kadro ihtiyaçlarını gerekçesi ile birlikte rektörlüğe bildirmek, fakülte bütçesi ile ilgili fakülte yönetim kurulunun da görüşünü aldıktan sonra rektörlüğe sunmak,
- * Fakültenin birimleri ve her düzeydeki personel üzerinde genel gözetim ve denetim görevini yapmak,
- * 2547 Sayılı kanun ile kendisine verilen diğer görevleri yapmaktır.

Bütçe harcamalarında harcama yetkilisi olarak;

- * Ödeneklerin yerinde ve zamanında kullanılmasından,
- * Harcama talimatlarının bütçe ilke ve esaslarına, kanun, tüzük ve yönetmelikler ile diğer mevzuata uygun olmasından ödeneklerin etkili, ekonomik ve verimli kullanılmasından,
- * Giderin gerçek gereksinme karşılığı olmasından,
- * Programlanmış hizmetlerin zamanında yerine getirilmesinden,
- * Amaca uygun nitelikte en fazla mal veya hizmet sağlanmasından,
- * Komisyon, kurul veya bir uzman tarafından düzenlenmiş keşif, hakediş, tutanak veya benzeri belgelere dayalı olarak yapılan ödemelerden Sayıştay'a karşı sorumlu ve görevli bulunmaktadır.

b. FAKÜLTE KURULU

Görevleri

- * Fakültenin, eğitim-öğretim, bilimsel araştırma ve yayım faaliyetleri ve bu faaliyetlerle ilgili esasları plan, program ve eğitim-öğretim takvimini kararlaştırmak,
- * Fakülte yönetim kuruluna üye seçmek,
- * 2547 Sayılı kanun ile verilen diğer görevleri yapmaktır.

c. FAKÜLTE YÖNETİM KURULU

Görevleri

- * Fakülte kurulunun kararları ile tespit ettiği esasların uygulanmasında dekana yardım etmek,
- * Fakültenin eğitim-öğretim, plan ve programları ile takviminin uygulanmasını sağlamak,
- * Fakültenin yatırım, program ve bütçe tasarısını hazırlamak,
- * Dekanın fakülte yönetimi ile ilgili getireceği bütün işlerde karar almak,
- * Öğrencilerin kabulü, ders intibakları ve çıkarılmaları ile eğitim-öğretim ve sınavlara ait işlemleri hakkında karar vermek,
- * 2547 Sayılı kanun ile verilen diğer görevleri yapmaktır.

d. FAKÜLTE SEKRETERİ

Fakülte idari teşkilatı, fakültenin idari işlerinin yürütülmesinden sorumlu fakülte sekreteri ile fakülte sekreterine bağlı olarak fakültenin öğrenci işleri, personel ve mali işlerini yürüten sekreterlik bürosundan ve destek hizmetleri personelinin oluşur. Fakülte sekreteri ile sekreterlik bürosu ve destek birimler, fakültenin idari hizmetlerinin yürütülmesinden sorumludurlar.

e. GERÇEKLEŞTİRME GÖREVLİSİ

5018 sayılı kanununun 33'üncü maddesi uyarınca gerçekleştirme görevlileri; harcama talimatı üzerine; işin yaptırılması, mal veya hizmetin alınması, teslim almaya ilişkin işlemlerin yapılması, belgelendirilmesi ve ödeme için gerekli belgelerin hazırlanması görevlerini yürütürler.

Yetki ve Sorumlulukları

- * 5018 sayılı kanun çerçevesinde yapmaları gereken iş ve işlemlerden,
- * İç kontrol, ön mali kontrol ve ön mali kontrole ilişkin usul ve esasların 14'üncü maddesi uyarınca harcama birimlerinde ödeme ve verimli kullanılmasından,
- * 5018 sayılı kanun çerçevesinde, idari ve mali karar ve işlemlere ilişkin olarak iç kontrolün işleyişinden sorumludurlar.
- * Ödeme emri belgesi ve ekli belgeler üzerinde ön mali kontrol görevi, ödeme emri belgesi düzenlemekle görevlendirilen gerçekleştirme görevlileri tarafından yerine getirilir.

f. TAŞINIR KAYIT VE KONTROL YETKİLİSİ

Görev ve Sorumlulukları

Harcama birimince edinilen taşınırlardan muayene ve kabulü yapılanları cins ve niteliklerine göre sayarak, tartarak, ölçerek teslim almak, doğrudan tüketilmeyen ve kullanıma verilmeyen taşınırları sorumluluğundaki ambarlarda muhafaza etmek.

Muayene ve kabul işlemleri hemen yapılamayan taşınırları kontrol ederek teslim almak, bunların kesin kabulü yapılmadan kullanıma verilmesini önlemek.

Taşınırların giriş ve çıkışına ilişkin kayıtları tutmak, bunlara ilişkin belge ve cetvelleri düzenlemek ve taşınır yönetim hesap cetvellerini konsolide görevlisine göndermek.

Tüketime veya kullanıma verilmesi uygun görülen taşınırları ilgililere teslim etmek.

Taşınırların yangına, ıslanmaya, bozulmaya, çalınmaya ve benzeri tehlikelere karşı korunması için gerekli tedbirleri almak ve alınmasını sağlamak.

Ambarda çalınma veya olağanüstü nedenlerden dolayı meydana gelen azalmaları harcama yetkilisine bildirmek.

Ambar sayımını ve stok kontrolünü yapmak, harcama yetkilisince belirlenen asgarî stok seviyesinin altına düşen taşınırları harcama yetkilisine bildirmek.

Kullanımda bulunan dayanıklı taşınırları buldukları yerde kontrol etmek, sayımlarını yapmak ve yaptırmak.

Harcama biriminin malzeme ihtiyaç planlamasının yapılmasına yardımcı olmak.

Kayıtlarını tuttuğu taşınırların yönetim hesabını hazırlamak ve harcama yetkilisine sunmak.

D.1. ÖRGÜT YAPISI (TEŞKİLAT ŞEMASI)

FAKÜLTE AKADEMİK TEŞKİLAT ŞEMASI

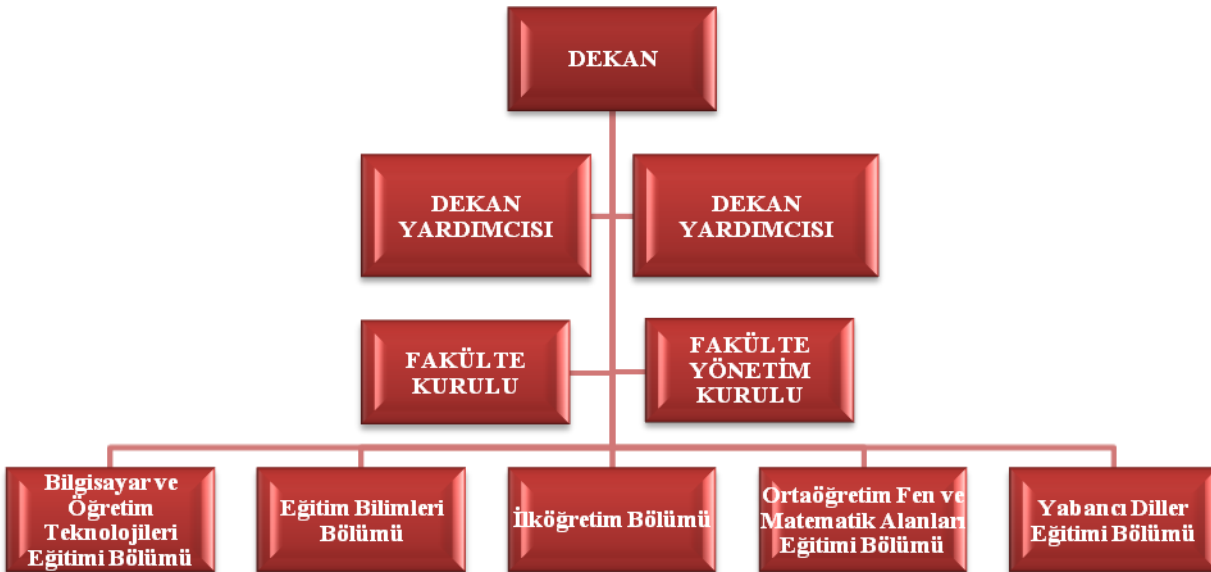

FAKÜLTE İDARİ TEŞKİLAT ŞEMASI



D.1. FAKÜLTE İDARİ MALİ YÖNETİM

(Harcama Yetkilisi, Gerçekleştirme Görevlisi, Taşınır Kayıt ve Kontrol Yetkilisi, İç Kontrol Görevlileri)

Görevin Adı	Unvanı, Adı ve Soyadı	Asil /Vekil	2016 Mali Yılı Asil/Vekalet Tarihleri
DEKAN	Prof. Dr. Emine Erktin	Dekan (Asil) Vekaleten	01.01.2016 01.08.2016 02.08.2016 31.12.2016 (Vekalet bırakılan tarihler hariç)
	Yrd.Doç.Dr. Ebru Z. Muğaloğlu	Dekan Yardımcısı Vekaleten	01.01.2016 09.09.2016 25.02.2016 27.02.2016 14.07.2016 18.07.2016
	Yrd. Doç. Dr. N. Engin Ader	Dekan Yardımcısı Vekaleten	01.01.2016 09.09.2016 07.03.2016
	Doç. Dr. Buket Yakmacı-Güzel	Dekan Vekili	22.08.2016 27.08.2016
	Yrd. Doç. Dr. Fatma Aslan-Tutak	Dekan Yardımcısı	19.09.2016 31.12.2016
Gerçekleştirme Yetkilisi ve İç Kontrol Görevlisi	Dilek Özüdoğru	Fakülte Sekreteri	01.01.2016 31.12.2016
	Hatice Karataş	Vekaleten	14.05.2016 22.05.2016 01.09.2016 08.09.2016 30.12.2016 31.12.2016
	İlker Aşkın	Vekaleten	24.08.2016 31.08.2016
Taşınır Kayıt ve Kontrol Yetkilisi	Erdal Bektaş	Taşınır Kayıt ve Kontrol Yetkilisi	01.01.2016 31.12.2016
	Özlem Kahraman	Vekaleten	11.07.2016 22.07.2016

D.2. İDARİ GÖREVLER

(Dekan, Bölüm Başkanı, Dekan Yardımcısı, Bölüm Başkanı Yardımcısı, Daire Başkanı, Fakülte/Yüksekokul/Enstitü Sekreteri, Müdür, Müdür Yardımcısı, Koordinatör....)

Birimin Adı	Adı ve Soyadı	Görev Yaptığı Birim	Görevi	Başlangıç-Bitiş Tarihi
Eğitim Fakültesi	Prof. Dr. Emine Erkin	Eğitim Fakültesi Dekanlığı	Dekan	24.03.2014
Eğitim Fakültesi	Prof. Dr. Emine Erkin	Eğitim Fakültesi Dekanlığı	Dekan Vekili	02.08.2016
Eğitim Fakültesi	Yrd. Doç. Dr. Ebru Z. Muğaloğlu	İlköğretim Bölümü	Dekan Yardımcısı	25.03.2014 09.09.2016
Eğitim Fakültesi	Yrd. Doç. Dr. N. Engin Ader	İlköğretim Bölümü	Dekan Yardımcısı	23.06.2015 09.09.2016
Eğitim Fakültesi	Yrd. Doç. Dr. Fatma Aslan Tutak	Matematik ve Fen Bilimleri Eğitimi Bölümü	Dekan Yardımcısı	19.09.2016
Eğitim Fakültesi	Dilek Özudođru	Eğitim Fakültesi	Fakülte Sekreteri	12.12.1994
Eğitim Fakültesi	Doç. Dr. Diler Öner	Bilgisayar ve Öğretim Teknolojileri Eğitimi Bölümü	Bölüm Başkanı	09.10.2015
Eğitim Fakültesi	Prof. Dr. Zeynep Kızıltepe	Eğitim Bilimleri	Bölüm Başkanı	04.05.2015 08.06.2016
Eğitim Fakültesi	Doç. Dr. Özlem Ünlühisarcıklı	Eğitim Bilimleri	Bölüm Başkanı Vekili	09.06.2016 24.06.2016
Eğitim Fakültesi	Yrd. Doç. Dr. H. Ayşe Caner	Eğitim Bilimleri	Bölüm Başkanı Vekili	27.06.2016 15.07.2016
Eğitim Fakültesi	Yrd. Doç. Dr. Bengü Börkan	Eğitim Bilimleri	Bölüm Başkanı Vekili	18.07.2016 12.08.2016
Eğitim Fakültesi	Yrd. Doç. Dr. Sibel Akmehmet-Şekerler	Eğitim Bilimleri	Bölüm Başkanı Vekili	15.08.2016 21.08.2016
Eğitim Fakültesi	Yrd. Doç. Dr. Nihal Yeniad-Malkamak	Eğitim Bilimleri	Bölüm Başkanı Vekili	22.08.2016 02.09.2016
Eğitim Fakültesi	Doç. Dr. F. Nevra Seggie	Eğitim Bilimleri	Bölüm Başkanı Vekili	05.09.2016 23.09.2016
Eğitim Fakültesi	Prof. Dr. Zeynep Kızıltepe	Eğitim Bilimleri	Bölüm Başkanı Vekili	26.09.2016 30.09.2016
Eğitim Fakültesi	Doç. Dr. F. Nevra Seggie	Eğitim Bilimleri	Bölüm Başkan Vekili	03.11.2016 07.11.2016
Eğitim Fakültesi	Yrd. Doç. Dr. Hande Sart	Eğitim Bilimleri	Bölüm Başkanı Vekili	10.10.2016 21.10.2016
Eğitim Fakültesi	Doç. Dr. Özlem Ünlühisarcıklı	Eğitim Bilimleri	Bölüm Başkanı Vekili	24.10.2016 04.11.2016
Eğitim Fakültesi	Doç. Dr. Deniz Kaymak	Eğitim Bilimleri	Bölüm Başkanı Vekili	07.11.2016 18.11.2016
Eğitim Fakültesi	Yrd. Doç. Dr. Bengü	Eğitim Bilimleri	Bölüm Başkanı Vekili	21.11.2016

	Börkan			02.12.2016
Eğitim Fakültesi	Doç. Dr. F. Nevra Seggie	Eğitim Bilimleri	Bölüm Başkanı Vekili	05.12.2016 16.12.2016
Eğitim Fakültesi	Yrd. Doç. Dr. Nihal Yeniad-Malkamak	Eğitim Bilimleri	Bölüm Başkanı Vekili	19.12.2016 23.12.2016
Eğitim Fakültesi	Doç. Dr. Deniz Albayrak-Kaymak	Eğitim Bilimleri	Bölüm Başkanı Vekili	26.12.2016 31.12.2016
Eğitim Fakültesi	Prof. Dr. Ayşenur Yontar-Toğrol	Ortaöğretim Fen ve Matematik Alanları Eğitimi Bölümü	Bölüm Başkanı	22.11.2013 16.10.2016
Eğitim Fakültesi	Prof. Dr. Ayşenur Yontar-Toğrol	Matematik ve Fen Bilimleri Eğitimi Bölümü	Bölüm Başkanı	17.10.2016
Eğitim Fakültesi	Doç. Dr. Serkan Özel	İlköğretim Bölümü	Bölüm Başkanı	16.12.2014 18.09.2016
Eğitim Fakültesi	Yrd. Doç. Dr. Mine Göl-Güven	Temel Eğitim Bölümü	Bölüm Başkanı	19.09.2016
Eğitim Fakültesi	Doç. Dr. Gülcan Erçetin	Yabancı Diller Eğitimi Bölümü	Bölüm Başkanı	05.08.2015 31.12.2016

D.3. KURUL, KONSEY VE KOMİSYON ÜYELİKLERİ (ÜNİVERSİTE İÇİ, SÜREKLİ VE GEÇİCİ)

Birim Adı	Adı Soyadı	Kurul/Konseyl / Komisyonun Adı	Kurul/Konseyl/ Komisyonadaki Görevi	Düzeyi (Üniversite/Fakülte/Enstitü/ Yüksekokul/Bölüm/Birim)	Başlangıç-Bitiş Tarihi
Bilgisayar ve Öğretim Teknolojileri Eğitimi	Diler Öner	Ödül Komisyonu	Üye	Fakülte	2008
Bilgisayar ve Öğretim Teknolojileri Eğitimi	Diler Öner	Eğitim Dergisi Yayın Kurulu	Üye	Fakülte	2015
Bilgisayar ve Öğretim Teknolojileri Eğitimi	Diler Öner	Akreditasyon ve Değerlendirme Komisyonu	Üye	Fakülte	2015
Bilgisayar ve Öğretim Teknolojileri Eğitimi	Diler Öner	Fakülte Kurulu	Üye	Fakülte	2016
Bilgisayar ve Öğretim Teknolojileri Eğitimi	Yavuz Akpınar	Akademik Dış İlişkiler Etik Kurulu	Üye	Üniversite	2005
Bilgisayar ve Öğretim Teknolojileri Eğitimi	Yavuz Akpınar	İsim Verme Komisyonu	Üye	Üniversite	2014
Bilgisayar ve Öğretim Teknolojileri Eğitimi	Yavuz Akpınar	Bilgi Teknolojileri Kurulu BTK	Üye	Üniversite	2012

Bilgisayar ve Öğretim Teknolojileri Eğitimi	Yavuz Akpınar	Üniversite Bina ve Arazi Geliştirme Komisyonu	Üye	Üniversite	2014
Bilgisayar ve Öğretim Teknolojileri Eğitimi	Yavuz Akpınar	Eğitim Fakültesi Laboratuvar ve Yerleştirme Komisyonu	Başkan	Fakülte	2006
Bilgisayar ve Öğretim Teknolojileri Eğitimi	Yavuz Akpınar	Senato	Üye	Üniversite	2010-2016
Bilgisayar ve Öğretim Teknolojileri Eğitimi	Yavuz Akpınar	Eğitim Dergisi Yayın Kurulu	Üye	Fakülte	2015
Bilgisayar ve Öğretim Teknolojileri Eğitimi	Yavuz Akpınar	Değer Tespit Komisyonu	Üye	Fakülte	2011
Bilgisayar ve Öğretim Teknolojileri Eğitimi	Yavuz Akpınar	Hurdaya Ayırma ve İmha Komisyonu	Üye	Fakülte	2011
Bilgisayar ve Öğretim Teknolojileri Eğitimi	Yavuz Akpınar	Sayım Komisyonu	Başkan	Fakülte	2011
Bilgisayar ve Öğretim Teknolojileri Eğitimi	Yavuz Akpınar	Fakülte Kurulu	Üye	Fakülte	2012-2016
Bilgisayar ve Öğretim Teknolojileri Eğitimi	Yavuz Akpınar	Fakülte Yönetim Kurulu	Üye	Fakülte	2014-2016
Bilgisayar ve Öğretim Teknolojileri Eğitimi	Hamdi Erkunt	Öğrenci Faaliyetleri Koordinasyon Kurulu	Üye	Üniversite	2007
Bilgisayar ve Öğretim Teknolojileri Eğitimi	Oğuz Ak	ERASMUS Bölüm Koordinatörü	Üye	Üniversite	2015
Bilgisayar ve Öğretim Teknolojileri Eğitimi	Oğuz Ak	Doğal Hayatı Koruma Komisyonu	Üye	Üniversite	2016
Bilgisayar ve Öğretim Teknolojileri Eğitimi	Günizi Kartal	Üniversite Yaşam Etik Kurulu	Üye	Üniversite	2014
Eğitim Bilimleri	Özlem Ünlühisarcıklı	Öğrenci Bilgi ve Kayıt Sistemi (OBİKAS) Komisyonu	Üye	Üniversite	2004
Eğitim Bilimleri	Özlem Ünlühisarcıklı	Ödül Komisyonu	Üye	Fakülte	2015
Eğitim Bilimleri	Özlem Ünlühisarcıklı	Fakülte Yönetim Kurulu	Üye	Fakülte	2014
Eğitim Bilimleri	Özlem Ünlühisarcıklı	Fakülte Kurulu	Üye	Fakülte	2014
Eğitim Bilimleri	Fatoş Erkman	B.Ü. Rehberlik ve Psikolojik Danışmanlık Araştırma ve Uygulama Merkezi	Eş Kurucu	Bölüm-Program	1992
Eğitim	Fatoş Erkman	Boğaziçi	Üye	Üniversite	1998

Bilimleri		Üniversitesi Lisans Eğitim Komisyonu			
Eğitim Bilimleri	Fatoş Erkman	Boğaziçi Üniversitesi öğrenci Rehberlik Merkezi	Yönetim Komitesi	Üniversite	1994
Eğitim Bilimleri	Fatoş Erkman	Boğaziçi Üniversitesi Öğrenci Rehberlik Merkezi	Yönetim Kurulu Üyesi	Üniversite	2001
Eğitim Bilimleri	Fatoş Erkman	Fakülte Kurulu	Üye	Fakülte	2014
Eğitim Bilimleri	Zeynep Hande Sart	B.Ü. Engelliler Komisyonu	Başkan	Üniversite	2008
Eğitim Bilimleri	Zeynep Hande Sart	Burs Komisyonu	Üye	Üniversite	2008
Eğitim Bilimleri	Zeynep Hande Sart	Burs Mülakat Komisyonu	Üye	Fakülte	2015
Eğitim Bilimleri	Zeynep Hande Sart	Cinsel Tacizi Önleme Komisyonu	Üye	Üniversite	2013
Eğitim Bilimleri	Zeynep Hande Sart	Okulöncesi Eğitimi Uygulama Birimi Yürütme Kurulu	Üye	Fakülte	2013
Eğitim Bilimleri	Zeynep Hande Sart	Mediko Sosyal Yürütme Kurulu	Üye	Üniversite	2014
Eğitim Bilimleri	Zeynep Hande Sart	Ruh Sağlığını Destekleme Grubu	Üye	Üniversite	2013
Eğitim Bilimleri	Zeynep Hande Sart	ÇAP Komisyonu	Üye	Fakülte	2004
Eğitim Bilimleri	Havva Ayşe Caner	Öğrenci Etik Kurulu	Üye	Üniversite	2004
Eğitim Bilimleri	Havva Ayşe Caner	ERASMUS Bölüm Koordinatörü	Üye	Üniversite	2004-2016
Eğitim Bilimleri	Fatma Nevra Seggie	ERASMUS Bölüm Koordinatörü	Üye	Üniversite	2016
Eğitim Bilimleri	Havva Ayşe Caner	Burs Mülakat Komisyonu	Üye	Fakülte	2015
Eğitim Bilimleri	Bengü Börkan	Ders Değerlendirme Komisyonu	Üye	Üniversite	2009
Eğitim Bilimleri	Bengü Börkan	Eğitim Fakültesi Laboratuvar ve Yerleşim Komisyonu	Üye	Fakülte	2014
Eğitim Bilimleri	Sibel Akmehtmet Şekerler	Kantin ve Kafeteryalar Denetleme Komisyonu	Üye	Üniversite	2015-2016
Eğitim Bilimleri	Sibel Akmehtmet Şekerler	Eğitim Dergisi Yayın Kurulu	Üye	Fakülte	2015
Eğitim Bilimleri	Deniz Albayrak Kaymak	Çekirdek Program Değerlendirme Komisyonu	Üye	Üniversite	2014
Eğitim Bilimleri	Deniz Albayrak Kaymak	İngilizce Eğitim Politikaları Komisyonu	Üye	Üniversite	2012
Eğitim Bilimleri	Deniz Albayrak Kaymak	Medikososyal Yürütme Kurulu	Üye	Üniversite	2012
Eğitim Bilimleri	Deniz Albayrak Kaymak	Eğitim Dergisi Yayın Kurulu	Üye	Fakülte	2015
Eğitim Bilimleri	Deniz Albayrak Kaymak	ÇAP Komisyonu	Üye	Fakülte	2004
Eğitim Bilimleri	Fatma Nevra Seggie	Akreditasyon ve Değerlendirme Komisyonu	Üye	Fakülte	2015

Eđitim Bilimleri	Zeynep Kızıltepe	Okulöncesi Eđitimi Uygulama Birimi Yürütme Kurulu	Üye	Fakülte	2015
Eđitim Bilimleri	Zeynep Kızıltepe	Fakülte Kurulu	Üye	Fakülte	2015-2016
Eđitim Bilimleri	Zeynep Kızıltepe	Akademik Dıř İliřkiler	Üye	Üniversite	2015-2016
Eđitim Bilimleri	Zeynep Kızıltepe	Disiplin Soruřtırmaları Komisyonu	Üye	Üniversite	2015-2016
Matematik ve Fen Bilimleri Eđitimi	Emine Erktin	Okulöncesi Eđitimi Uygulama Birimi Yürütme Kurulu	Başkan	Fakülte	2014
Matematik ve Fen Bilimleri Eđitimi	Emine Erktin	Eđitim Dergisi Danıřma Kurulu	Başkan	Fakülte	2014
Temel Eđitim	Fatma Nalan Babür	Kütüphane Komisyonu	Üye	Üniversite	2014
Temel Eđitim	Fatma Nalan Babür	B.Ü. Engelliler Komisyonu	Üye	Üniversite	2006
Temel Eđitim	Fatma Nalan Babür	Eđitim Fakültesi Laboratuvar ve Yerleřim Komisyonu	Üye	Fakülte	2014
Temel Eđitim	Fatma Nalan Babür	Burs Mülakat Komisyonu	Üye	Fakülte	2016
Matematik ve Fen Bilimleri Eđitimi	Engin Ader	Akademik Dıř İliřkiler Komisyonu	Üye	Üniversite	2015
Matematik ve Fen Bilimleri Eđitimi	Engin Ader	Disiplin Soruřtırmaları Komisyonu	Üye	Üniversite	2015
Matematik ve Fen Bilimleri Eđitimi	Engin Ader	Yemekhane Denetim Alt Komisyonu	Başkan	Üniversite	2015
Matematik ve Fen Bilimleri Eđitimi	Engin Ader	Kantin ve Kafeteryalar Denetleme Komisyonu	Başkan	Üniversite	2012-2015
Matematik ve Fen Bilimleri Eđitimi	Engin Ader	Öđrenci Deđiřim ve Yerleřtirme Komisyonu	Fakülte Erasmus Koordinatörü	Üniversite	2015-2016
Matematik ve Fen Bilimleri Eđitimi	Engin Ader	Burs Mülakat Komisyonu	Üye	Fakülte	2015-2016
Temel Eđitim	Ersoy Erdemir	Disiplin Soruřtırmaları Komisyonu	Komisyon Üyesi Fakülte Temsilcisi	Üniversite	2014
Temel Eđitim	Ersoy Erdemir	Erasmus Bölüm Koordinatörü	Üye	Üniversite	2014
Temel Eđitim	Ersoy Erdemir	Okul Öncesi Eđitimi Birimi Eđitim Komisyonu	Komisyon Üyesi	Fakülte	2014
Matematik ve Fen Bilimleri Eđitimi	Ebru Kaya	Ödül Komisyonu	Komisyon Üyesi	Fakülte	2015
Matematik ve Fen Bilimleri Eđitimi	Ebru Kaya	Akreditasyon ve Deđerlendirme Komisyonu	Üye	Fakülte	2015
Matematik ve Fen Bilimleri Eđitimi	Ebru Kaya	Fakülte Kurulu	Üye	Fakülte	2015
Matematik ve Fen Bilimleri Eđitimi	Serkan Özel	Eđitim Dergisi Yayın Kurulu	Üye	Fakülte	2015
Matematik ve	Serkan Özel	Fakülte Kurulu	Üye	Fakülte	2014

Fen Bilimleri Eğitimi					
Matematik ve Fen Bilimleri Eğitimi	Ebru Zeynep Muğaloğlu	Akademik Kurallar Komisyonu	Üye	Üniversite	2014-2016
Matematik ve Fen Bilimleri Eğitimi	Ebru Zeynep Muğaloğlu	Çekirdek Program Değerlendirme Komisyonu	Üye	Üniversite	2014
Matematik ve Fen Bilimleri Eğitimi	Ebru Muğaloğlu	Üniversite Yabancı Öğrenci Yerleştirme Komisyonu	Üye	Üniversite	2014-2016
Matematik ve Fen Bilimleri Eğitimi	Ebru Muğaloğlu	Konut Tahsis Komisyonu	Üye	Üniversite	2012-2015
Matematik ve Fen Bilimleri Eğitimi	Devrim Güven	Öğrenci Etik Kurulu	Öğrenci Etik Komisyon Başkanı	Üniversite	2013
Matematik ve Fen Bilimleri Eğitimi	Devrim Güven	Alt İşveren Denetleme Komisyonu	Üye	Üniversite	2015
Temel Eğitim	Gaye Defne Ceyhan	Doğal Hayatı Koruma Komisyonu	Üye	Üniversite	2013
Temel Eğitim	Ayşegül Metindoğan	Disiplin Soruşturmaları Komisyonu	Üye	Üniversite	2011
Temel Eğitim	Ayşegül Metindoğan	Okulöncesi Eğitimi Uygulama Birimi Eğitim Komisyonu	Üye	Fakülte	2013
Temel Eğitim	Ayşegül Metindoğan	Okulöncesi Eğitimi Uygulama Birimi Yürütme Kurulu	Üye	Fakülte	2013
Temel Eğitim	Mine Göl Güven	İnsan Araştırmaları Kurumsal Değerlendirme Kurulu	Üye	Üniversite	2015
Temel Eğitim	Mine Göl Güven	Okullarla İlişkiler Komisyonu	Üye	Üniversite	2010
Temel Eğitim	Zeynep Erdiller Yatmaz	Okulöncesi Eğitimi Uygulama Birimi Eğitim Komisyonu	Başkan	Fakülte	2013
Temel Eğitim	Zeynep Erdiller Yatmaz	Okulöncesi Eğitimi Uygulama Birimi Yürütme Kurulu	Üye	Fakülte	2012
Matematik ve Fen Bilimleri Eğitimi	Fatma Aslan Tutak	Doğal Hayatı Koruma Komisyonu	Üye	Üniversite	2014-2016
Matematik ve Fen Bilimleri Eğitimi	Fatma Aslan Tutak	Akademik Dış İlişkiler	Üye	Üniversite	2016
Matematik ve Fen Bilimleri Eğitimi	Fatma Aslan Tutak	Disiplin Soruşturmaları Komisyonu	Üye	Üniversite	2016
Matematik ve Fen Bilimleri Eğitimi	Fatma Aslan Tutak	Öğrenci Değişim ve Yerleştirme Komisyonu	Fakülte Erasmus Koordinatörü	Üniversite	2016
Matematik ve Fen Bilimleri Eğitimi	Fatma Aslan Tutak	Üniversite Yabancı Öğrenci Yerleştirme Komisyonu	Üye	Üniversite	2016
Matematik ve Fen Bilimleri Eğitimi	Fatma Aslan Tutak	Akademik Kurallar Komisyonu	Üye	Üniversite	2016
Matematik ve Fen Bilimleri Eğitimi	Fatma Aslan Tutak	Ödül Komisyonu	Üye	Fakülte	2011
Matematik ve	Fatma Aslan	Eğitim Fakültesi	Üye	Fakülte	2014

Fen Bilimleri Eğitimi	Tutak	Laboratuvar ve Yerleşim Komisyonu			
Matematik ve Fen Bilimleri Eğitimi	Fatma Aslan Tutak	Fakülte Yönetim Kurulu	Üye	Fakülte	2014
Matematik ve Fen Bilimleri Eğitimi	Buket Yakmacı Güzel	Konut Tahsis Komisyonu	Üye	Üniversite	2015
Matematik ve Fen Bilimleri Eğitimi	Fatih Çağlayan Mercan	BÜYEM	Yürütme Kurulu Üyesi	Üniversite	2011
Matematik ve Fen Bilimleri Eğitimi	Fatih Çağlayan Mercan	Çevre Etik Kurulu	Üye	Üniversite	2011
Matematik ve Fen Bilimleri Eğitimi	Fatih Çağlayan Mercan	Değer Tespit Komisyonu	Üye	Fakülte	2011
Matematik ve Fen Bilimleri Eğitimi	Fatih Çağlayan Mercan	Hurdaya Ayırma ve İmha Komisyonu	Üye	Fakülte	2011
Matematik ve Fen Bilimleri Eğitimi	Fatih Çağlayan Mercan	Sayım Komisyonu	Üye	Fakülte	2011
Matematik ve Fen Bilimleri Eğitimi	Emine Adadan	UYGAR Merkezleri Koordinasyon ve Değerlendirme Komisyonu	Üye	Üniversite	2013
Matematik ve Fen Bilimleri Eğitimi	Emine Adadan	Akreditasyon ve Değerlendirme Komisyonu	Üye	Fakülte	2015
Matematik ve Fen Bilimleri Eğitimi	Emine Adadan	Eğitim Dergisi Yayın Kurulu	Üye	Fakülte	2015
Matematik ve Fen Bilimleri Eğitimi	Emine Adadan	Erasmus-Exchange Program Bölüm Koordinatörü	Üye	Üniversite	2008
Matematik ve Fen Bilimleri Eğitimi	Gülseren Karagöz Akar	Burs Mülakat Komisyonu	Üye	Fakülte	2015
Matematik ve Fen Bilimleri Eğitimi	Hatice Ayşenur Toğrol	Fahri Akademik Unvan ve Hizmet Ödülleri Daimi Komisyonu	Üye	Üniversite	2014
Matematik ve Fen Bilimleri Eğitimi	Hatice Ayşenur Toğrol	Üniversite Bina ve Arazi Geliştirme Komisyonu	Üye	Üniversite	2012
Matematik ve Fen Bilimleri Eğitimi	Hatice Ayşenur Toğrol	Sözleşmeli Öğretim Elemanı Eşdeğerlilik Komisyonu	Üye	Üniversite	2015
Matematik ve Fen Bilimleri Eğitimi	Hatice Ayşenur Toğrol	Eğitim Dergisi Yayın Kurulu	Üye	Fakülte	2015
Matematik ve Fen Bilimleri Eğitimi	Hatice Ayşenur Toğrol	Fakülte Kurulu	Üye	Fakülte	2014
Matematik ve Fen Bilimleri Eğitimi	Hatice Ayşenur Toğrol	Fakülte Yönetim Kurulu	Üye	Fakülte	2014
Matematik ve Fen Bilimleri Eğitimi	Hatice Ayşenur Toğrol	SENATO	Üye	Üniversite	2014
Matematik ve Fen Bilimleri Eğitimi	Sevil Akaygün	Kiralama Komisyonu	Üye	Üniversite	2012
Matematik ve	Sevil Akaygün	Sanat ve Kültür	Üye	Üniversite	2015

Fen Bilimleri Eğitimi		Etkinlikleri Komisyonu			
Matematik ve Fen Bilimleri Eğitimi	Yeşim İmamoğlu	Kantin ve Kafeteryalar Denetleme Komisyonu	Üye	Üniversite	2016
Yabancı Diller Eğitimi	Sibel Tatar	Eğitim Dergisi Yayın Kurulu	Üye	Fakülte	2015
Yabancı Diller Eğitimi	Sibel Tatar	Burs Mülakat Komisyonu	Üye	Fakülte	2015-2016
Yabancı Diller Eğitimi	Judy Monthie Doyum	Eğitim Dergisi İngilizce Metin Editörü	Editör	Fakülte	1999
Yabancı Diller Eğitimi	Yasemin Bayyurt	Dil Alt Komisyonu	Üye	Üniversite	2006
Yabancı Diller Eğitimi	Yasemin Bayyurt	UNESCO Türkiye Milli Komisyonu Genel Kurulu Eğitim Fakültesi Temsilcisi	Üye	Üniversite	2014
Yabancı Diller Eğitimi	Sumru Akcan	Diploma Töreni Ödül Komisyonu	Üye	Üniversite	2013
Yabancı Diller Eğitimi	Sumru Akcan	Yaz Öğretim Koordinasyon Kurulu	Üye	Üniversite	2014
Yabancı Diller Eğitimi	Sumru Akcan	Öğretim Üyesi Yetiştirme Programı (ÖYP)	Yürütme Kurulu Üyesi	Üniversite	2009
Yabancı Diller Eğitimi	Sumru Akcan	Boğaziçi Üniversitesi Eğitim Dergisi Yayın Kurulu	Üye	Fakülte	2015
Yabancı Diller Eğitimi	Leyla Mesude Martı	Erasmus Bölüm Koordinatörü	Üye	Fakülte	2008
Yabancı Diller Eğitimi	Leyla Mesude Martı	Erasmus Fakülte Temsilcisi	Üye	Fakülte	2015
Yabancı Diller Eğitimi	Aylin Ünalı	İngilizce Eğitim Politikaları Komisyonu	Üye	Üniversite	2012
Yabancı Diller Eğitimi	Aylin Ünalı	Fakülte Kurulu	Üye	Fakülte	2013
Yabancı Diller Eğitimi	Senem Yıldız Ersoy	Yurtlar Komisyonu	Üye	Üniversite	2008
Yabancı Diller Eğitimi	Senem Yıldız Ersoy	Sürdürülebilir Yeşil Kampüs Uygulamaları Komisyonu	Üye	Üniversite	2014
Yabancı Diller Eğitimi	Senem Yıldız Ersoy	Okullarla İlişkiler	Üye	Üniversite	2014
Yabancı Diller Eğitimi	Senem Yıldız Ersoy	Ödül Komisyonu	Üye	Fakülte	2015
Yabancı Diller Eğitimi	Belma Haznedar Keskin	Akademik Teşvik Ödülleri Komisyonu	Üye	Üniversite	2009
Yabancı Diller Eğitimi	Belma Haznedar Keskin	Mazeret Komisyonu	Üye	Üniversite	1999
Yabancı Diller Eğitimi	Belma Haznedar Keskin	Fikri Mülkiyet Kurulu	Üye	Üniversite	2010
Yabancı Diller Eğitimi	Belma Haznedar Keskin	Eğitim Fakültesi Dergisi Yayın Kurulu	Üye	Fakülte	1999
Yabancı Diller Eğitimi	Belma Haznedar Keskin	Boğaziçi Üniversitesi Eğitim Dergisi	Editör	Fakülte	2011
Yabancı	Belma	Fakülte Kurulu	Üye	Fakülte	-2015

Diller Eğitimi	Haznedar Keskin				
Yabancı Diller Eğitimi	Belma Haznedar Keskin	Fakülte Yönetim Kurulu	Üye	Fakülte	2015
Yabancı Diller Eğitimi	Gülcan Erçetin	Bilimsel Araştırma Projeleri (BAP) Komisyonu	Üye	Üniversite	2015
Yabancı Diller Eğitimi	Gülcan Erçetin	Diploma ve Sertifika Metinleri Redaksiyon Komisyonu	Üye	Üniversite	2013
Yabancı Diller Eğitimi	Gülcan Erçetin	Senato Usul ve Esaslar Komisyonu	Üye	Üniversite	2014
Yabancı Diller Eğitimi	Gülcan Erçetin	Doğal Hayatı Koruma Komisyonu	Üye	Üniversite	2014
Yabancı Diller Eğitimi	Gülcan Erçetin	Eğitim Fakültesi Laboratuvar ve Yerleşim Komisyonu	Üye	Fakülte	2014
Yabancı Diller Eğitimi	Gülcan Erçetin	Fakülte Kurulu	Üye	Fakülte	2015
Yabancı Diller Eğitimi	Gülcan Erçetin	Fakülte Yönetim Kurulu	Üye	Fakülte	2014
Yabancı Diller Eğitimi	Gülcan Erçetin	Değer Tespit komisyonu	Üye	Fakülte	2011
Yabancı Diller Eğitimi	Gülcan Erçetin	Hurdaya Ayırma ve İmha Komisyonu	Üye	Fakülte	2011
Yabancı Diller Eğitimi	Gülcan Erçetin	Sayım Komisyonu	Üye	Fakülte	2011
Yabancı Diller Eğitimi	Nazik Dinçtopal	Akreditasyon ve Değerlendirme Komisyonu	Üye	Fakülte	2015
Dekanlık	Dilek Özüdoğru	Eğitim Fakültesi Laboratuvar ve Yerleşim Komisyonu	Üye	Fakülte	2014

D.4. KURUL, KONSEY VE KOMİSYON ÜYELİKLERİ(ÜNİVERSİTE DIŞI, SÜREKLİ VE GEÇİCİ)

Birimin Adı	Adı Soyadı	Kurum/Kurul/Konseyl/Komisyonun Adı	Kurum/Kurul/Konseyl/Komisyonundaki Görevi	Başlangıç-Bitiş Tarihi
Eğitim Bilimleri	Özlem Ünlühisarcıklı	TÜKED (Tüm Karşılaştırmalı Eğitim Derneği)	Kurucu Üye	2006
Eğitim Bilimleri	Fatoş Erkman	Uluslararası Kişilerarası Kabul Red Derneği	Başkan	2008
Eğitim Bilimleri	Zeynep Hande Sart	YÖK Engelli Öğrenciler Komisyonu	Üye	2009
Eğitim Bilimleri	Havva Ayşe Caner	School Based Disaster Education Project (Ministry of National Education and Japanese International Cooperation Agency (JICA)	Executive Committee Member	2011
Matematik ve Fen Bilimleri Eğitimi	Fatih Çağlayan Mercan	TUBİTAK Bilim Merkezi Kurulması Destek Programı Değerlendirme Kurulu	Üye	2012
Bilgisayar ve Öğretim Teknolojileri Eğitimi Bölümü	Yavuz Akpınar	Türkiye Eğitim Gönüllüleri Vakfı	Bilim Kurulu Üyesi	2015

E. BİRİME İLİŞKİN BİLGİLER

E.1. FİZİKSEL YAPI

Eğitim Fakültesi Binası, Kuzey Kampüs'te yer almaktadır. Fakültemizde 5 Bölüm bulunmaktadır. Eğitim Fakültesi binasında 3 bölüm ve dekanlık ile idari ofisler bulunmaktadır. İki Bölümümüz yine Kuzey Kampüs içinde başka bir bina olan ET-B binasında yerleşmiştir.

E.1.1. EĞİTİM ALANLARI

Eğitim Alanı	Kapasite				
	0–50 (Kişi)	51–75 (Kişi)	76–100 (Kişi)	101–150 (Kişi)	151–250 (Kişi)
Anfi					
Sınıf					
Bilgisayar Lab.	4				
Atölye					
Diğer Lab.	8				
Toplam	12				

E.1.1.1. TOPLANTI VE KONFERANS SALONLARI

Birim Adı	Kampüs Adı	Adedi			ALANI (m ²)	KAPASİTE (Kişi)
		Toplantı Salonu	Konferans Salonu	Eğitim Salonu		
Eğitim Fakültesi	Kuzey Kampüs	1			112	60
Eğitim Fakültesi	Kuzey Kampüs			4	32	25
Eğitim Fakültesi (ET-B)	Kuzey Kampüs			1	27	20
Eğitim Fakültesi (ET-B)	Kuzey Kampüs			1	25	20

E.1.2. DİĞER SOSYAL ALANLAR

	Adet	Alan (m ²)
Akademik/İdari Personel Dinlenme Odası/Kitaplık	1	32

E.1.3. HİZMET ALANLARI

HİZMET ALANLARI	Ofis Sayısı	Alan (m ²)	Kullanan Kişi Sayısı
Akademik Personel Hizmet Alanları (YD+ET-B)	40+21	802.27+147.89+213.81 (m2)	61
İdari Personel Hizmet Alanları (YD+ET-B)	9+4	204.75+24.29+24.26 (m2)	13
Toplam	74	1417.27+ (m2)	74

E.1.4. AMBAR, ARŞİV ALANLARI VE ATÖLYELER

	Adet	Alan (m ²)
Ambar Alanları (YD+ET-B)	1+1	17.74+16.80 (m2)
Arşiv Alanları (YD+ET-B)	1+1	28.07+10.86 (m2)

E.2. BİRİMİN TAŞINIRLARI

E.2.1. DAYANAKLI TAŞINIRLAR

Hesap Kodu	I. Düzey Kodu	II. Düzey Kodu	DAYANIKLI TAŞINIRLAR	Ölçü Birimi	Miktar
253			Tesis, Makine ve Cihazlar		
253	01		Tesisler Grubu		
253	01		Taşınmaz olarak değerlendirildiğinden Taşınır Kod Listesine alınmamıştır. Sadece muhasebe detay hesap planlarında yer alacaktır.		
253	02		Makineler ve Aletler Grubu		
253	02	01	Tarım ve Ormancılık Makineleri ve Aletleri		
253	02	02	İnşaat Makineleri ve Aletleri	Adet	1
253	02	03	Atölye Makineleri ve Aletleri	Adet	4
253	02	04	İş Makineleri ve Aletleri		
253	02	05	Güç Elektroniği ve Basınçlı Makineler ile Aletleri	Adet	8
253	02	06	Posta Makineleri		
253	02	07	Paketleme Makineleri		
253	02	08	Etiketleme ve Numaralandırma Makineleri		

253	02	09	Ayırma, Sınıflandırma Makineleri		
253	02	10	Matbaacılıkta Kullanılan Makina ve Aletler	Adet	4
253	03		Cihazlar ve Aletler Grubu		
253	03	01	Yıkama, Temizleme ve Ütüleme Cihaz ve Araçları	Adet	16
253	03	02	Beslenme/Gıda ve Mutfak Cihaz ve Aletleri	Adet	66
253	03	03	Kurtarma Amaçlı Cihaz ve Aletler		
253	03	04	Ölçüm, Tartı, Çizim Cihazları ve Aletleri	Adet	26
253	03	05	Tıbbi ve Biyolojik Amaçlı Kullanılan Cihazlar ve Aletler	Adet	5
253	03	06	Araştırma ve Üretim Amaçlı Cihazları ve Aletleri	Adet	90
253	03	07	Müzik Aletleri ve Aksesuarları		
253	03	08	Spor Amaçlı Kullanılan Cihaz ve Aletler		
254			Taşıtlar Grubu		
254	01		Karayolu Taşıtları Grubu		
254	01	01	Otomobiller		
254	01	02	Yolcu Taşıma Araçları		
254	01	03	Yük Taşıma Araçları		
254	01	04	Arazi Taşıtları		
254	01	05	Özel Amaçlı Taşıtlar		
254	01	06	Mopet ve Motosikletler		
254	01	07	Motorsuz Kara Araçları		
254	02		Su ve Deniz Taşıtları Grubu		
254	02	05	Yüzer Yapılar		
254	02	07	Botlar		
254	02	09	Kanolar ve Kayıklar		
254	02	11	Sandallar ve Sallar		
254	04		Demiryolu ve Tramvay Taşıtları Grubu		
254	04	01	Lokomotifler ve Elektrikli Trolleybüsler		
254	04	02	Demiryolu Araçları		
255			Demirbaşlar Grubu		
255	01		Döşeme ve Mefruşat Grubu		
255	01	01	Döşeme Demirbaşları		
255	01	02	Temsil ve Tören Demirbaşları		
255	01	03	Koruyucu Giysi ve Malzemeler		
255	01	04	Seyahat, Muhafaza ve Taşıma Amaçlı Demirbaş Niteliğindeki Taşınırlar	Adet	17
255	01	05	Hastanede Kullanılan Demirbaş Niteliğindeki Taşınırlar		
255	02		Büro Makineleri Grubu		
255	02	01	Bilgisayarlar ve Sunucular	Adet	717
255	02	02	Bilgisayar Çevre Birimleri	Adet	254
255	02	03	Teksir ve Çoğaltma Makineleri	Adet	14
255	02	04	Haberleşme Cihazları	Adet	115
255	02	05	Ses, Görüntü ve Sunum Cihazları	Adet	417

255	02	06	Aydınlatma Cihazları	Adet	3
255	02	99	Diğer Büro Makineleri ve Aletleri Grubu	Adet	197
255	03		Mobilyalar Grubu		
255	03	01	Büro Mobilyaları	Adet	1688
255	03	02	Misafırhane, Konaklama ve Barınma Amaçlı Mobilyalar	Adet	16
255	03	03	Kafeterya ve Yemekhane Mobilyaları	Adet	1239
255	03	04	Bebek ve Çocuk Mobilyası ve Aksesuarları		
255	03	05	Seminer ve Sunum Amaçlı Ürünler	Adet	60
255	04		Beslenme/Gıda ve Mutfak Demirbaşları Grubu		
255	04	01	Yemek Hazırlama Ekipmanları	Adet	2
255	05		Canlı Demirbaşlar Grubu		
255	05	01	Çiftlik Hayvanları		
255	05	02	Hizmet Amaçlı Hayvanlar		
255	05	03	Gösteri Amaçlı Hayvanlar		
255	05	04	Koruma Altına Alınan Hayvanlar		
255	06		Tarihi veya Sanat Değeri Olan Demirbaşlar Grubu		
255	06	01	Etnografik Eserler		
255	06	02	Arkeolojik Eserler		
255	06	03	Geleneksel Türk Süslemeleri		
255	06	04	Güzel Sanat Eserleri		
255	06	05	Kitap, Belge, El Yazmaları ve Nadir Eserler		
255	06	06	Para, Pul, Sikke ve Madalyonlar		
255	06	07	Tabletler		
255	06	08	Mühür ve Mühür Baskıları		
255	06	09	Arşiv Vesikaları		
255	06	10	Fosiller		
255	07		Kütüphane Demirbaşları Grubu		
255	07	01	Kütüphane Mobilyaları	Adet	29
255	07	02	Basılı Yayınlar		
255	07	03	Görsel ve İşitsel Kaynaklar		
255	07	04	Bilgi Saklama Üniteleri		
255	08		Eğitim Demirbaşları Grubu		
255	08	01	Eğitim Mobilyaları ve Donanımları	Adet	41
255	08	02	Öğrenmeyi Kolaylaştırıcı Ekipmanlar	Adet	28
255	08	03	Derslik Süslemeleri		
255	08	04	Okul Bahçesi ve Oyun Demirbaşları	Adet	9
255	09		Spor Amaçlı Kullanılan Demirbaşlar Grubu		
255	09	01	Doğa Sporlarında Kullanılan Demirbaşlar		
255	09	02	Salon Sporlarında Kullanılan Demirbaşlar		
255	09	03	Saha Sporlarında Kullanılan Demirbaşlar		
255	09	99	Diğer Spor Amaçlı Kullanılan Demirbaşlar		

255	10		Güvenlik, Kontrol ve Tedbir Amaçlı Demirbaşlar Grubu		
255	10	01	Güvenlik ve Korunma Amaçlı Araçlar		
255	10	02	Kontrol ve Güvenlik Sistemleri	Adet	92
255	10	03	Yangın Söndürme ve Tedbir Cihaz ve Araçları	Adet	1
255	11		Demirbaş Niteliğindeki Süs Eşyaları		
255	11	01	Vitrinde Sergilenen Eşyaları		
255	11	02	Duvarda Sergilenen Süs Eşyaları	Adet	4
255	11	03	Masa, Sehpa ve Zeminde Sergilenen Süs Eşyaları		
255	12		Kullanımda Olan Demirbaş Niteliğindeki Değerli Eşyalar		
255	12	01	Yemek, Servis ve Çatal-Bıçak Takımları		
255	12	02	Büro Malzemeleri		
255	99		Diğer Demirbaşlar Grubu		
255	99	01	Seyyar Kulübe, Kabin, Büfe, Sandık ve Kafesler		
255	99	02	Seyyar Tanklar ve Tüpler		
255	99	03	Sergileme ve Tanıtım Amaçlı Taşımlar		

E.3. BİLGİ VE TEKNOLOJİK KAYNAKLAR

Aşağıdaki kullanılan yazılımlar Eğitim Fakültesi'ne ait olmayıp Üniversitemiz Bilgi İşlem Merkezi'nden temin edilmektedir.

E.3.1. YAZILIMLAR

Yazılımlar
Solidworks
WIN7
Matlab
Office 2007
Microsoft Office 2010/2013
Microsoft Visual Studio
Kaspersky Antivirus
SPSS

E.3.2. DONANIM ALTYAPISI

	Adet				Toplam
	Eđitim Amaçlı	Hizmet Amaçlı	İdari Amaçlı	Araştırma Amaçlı	
Sunucular			10	2	12
Masa Üstü Bilgisayar Sayısı	204		90	6	300
Taşınabilir Bilgisayar Sayısı	92		40	67	199
Toplam	296		140	75	511

DİĐER DONANIM ALTYAPI

	Adet				Toplam
	Eđitim Amaçlı	Hizmet Amaçlı	İdari Amaçlı	Araştırma Amaçlı	
Projeksiyon	77			3	80
Slâyt Makinesi					
Tepegöz	2				2
Barkot okuyucu					
Yazıcı	100			11	111
Baskı Makinesi			1		1
Fotokopi Makinesi			12	1	13
Faks			6		6
Fotođraf Makinesi	13			6	19
Kameralar	54	5	42	15	116
Televizyonlar	12	2			14
Tarayıcılar	2		14	2	18
Müzik Setleri	9	1		2	12
Mikroskoplar	5				5
DVD ler	13				13
Toplam	287	8	75	40	410

E.4. İNSAN KAYNAKLARI

E.4.1. AKADEMİK PERSONEL

E.4.1.1. AKADEMİK PERSONELİN KADRO VE İSTİHDAM ŞEKLİNE GÖRE DAĐILIMI

Unvan	Kadroların Doluluk Oranına Göre			Kadroların İstihdam Şekline Göre	
	Dolu	Boş	Toplam	Tam	Yarı Zamanlı

				Zamanlı	
Profesör	8	1	9		
Doçent	12	3	15		
Yardımcı Doçent	23	6	29		
Öğretim Görevlisi	1	-	1		
Okutman					
Çevirici					
Araştırma Görevlisi	18	4	22		
Uzman					
Toplam	62	14	76		

E.4.1.2. AKADEMİK PERSONELİN BÖLÜM/BİRİMLERE GÖRE DAĞILIMI

Birim/Bölüm Adı	Profesör	Doçent	Yardımcı Doçent	Öğretim Görevlisi	Araştırma Görevlisi	Uzman	Toplam
Bilgisayar ve Öğretim Teknolojileri Eğitimi Bölümü	1	1	2	1	4		9
Eğitim Bilimleri Bölümü	2	3	5		4		14
Matematik ve Fen Bilimleri Eğitimi Bölümü	2	5	7		3		17
Temel Eğitim Bölümü			5		1		6
Yabancı Diller Eğitimi Bölümü	3	3	5		6		17
Toplam	8	12	24	1	18		63

*Yeniden yapılanma öncesi bölüm yapılandırması kullanılmıştır.

E.4.1.3. YABANCI UYRUKLU AKADEMİK PERSONEL

*2547. Sayılı Kanununun 34. maddesine göre görevlendirilen yabancı uyruklu akademik personel

Unvanı	Geldiği Ülke	Çalıştığı Bölüm /Birim
Profesör		
Doçent		
Yardımcı Doçent	Yunanistan	Matematik ve Fen Bilimleri Eğitimi Bölümü

Öğretim Görevlisi	A.B.D.	Yabancı Diller Eğitimi Bölümü
	İtalya	Yabancı Diller Eğitimi Bölümü
Araştırma Görevlisi		
Uzman		
Okutman		
Çevirici		
Eğitim-Öğretim Planlamacısı		
Toplam	3	3

E.4.1.1. AKADEMİK PERSONELİN YAŞ İTİBARIYLA DAĞILIMI

Bu tablo rapor yılının 31 Aralık tarihindeki fiili akademik personelde belirttiğimiz personel üzerinden doldurularak ve yabancı uyruklu öğretim elemanları dahil edilmiştir.

UNVANI	21-25 Yaş	26-30 Yaş	31-35 Yaş	36-40 Yaş	41-50 Yaş	51-Üzeri	TOPLAM
Profesör					3	5	8
Doçent				2	9	1	12
Yardımcı Doçent			3	7	11	4	25
Öğretim Görevlisi			1		1	1	3
Araştırma Görevlisi	1	15	2				18
Toplam Kişi Sayısı	1	15	6	9	24	11	66
Yüzde (%)	1.51	22.73	9.09	13.64	36.36	16,67	100

AKADEMİK PERSONELİN HİZMET SÜRELERİ

UNVANI	1-3 Yıl	4-6 Yıl	7-10 Yıl	11-15 Yıl	16-20 Yıl	21-Üzeri	TOPLAM
Profesör					2	6	8
Doçent		1	2	3	1	5	12
Yardımcı Doçent	2	1	5	10	4	2	24
Öğretim Görevlisi			1	1	1		3

Araştırma Görevlisi	12	3					15
Toplam Kişi Sayısı	14	5	8	14	8	13	62
Yüzde (%)	22.58	8.07	12.90	22.58	12.90	20.97	100

E.4.1.1. AKADEMİK PERSONELİN KADIN-ERKEK DAĞILIMI

Unvanı	Kadın	Erkek	Toplam
Profesör	7	1	8
Doçent	11	1	12
Yrd. Doçent	20	5	25
Öğretim Görevlisi	2	1	3
Okutman			
Araştırma Görevlisi	11	7	18
Uzman			
Çevirici			
Toplam	51	15	66

E.4.1.1. BİRİMİMİZDE GÖREVLENDİRİLEN AKADEMİK PERSONEL

E.4.1.2. AKADEMİK PERSONELİN YURTDIŞI VE YURTIÇİ

2547 sayılı Kanununun 38. maddesine göre Birimimizden görevlendirilen akademik personel bilgilerine yer verilmiştir. Rapor yılının 1 Ocak – 31 Aralık tarihleri arasında kalan eğitim-öğretim yarıyılındaki görevlendirilmelere dikkat edilmiştir. (Üniversite Yönetim Kurulu kararları esas alınmıştır.)

Birim/Bölüm Adı	Unvanı	Görevlendirildiği Üniversite/Birim	Görevlendirilen Kişi Sayısı	Görevlendirilme Sayısı
Bilgisayar ve Öğretim Teknolojileri Eğitimi Bölümü	Prof. Dr.		1	1
Bilgisayar ve Öğretim Teknolojileri Eğitimi Bölümü	Doç. Dr.		1	1
Bilgisayar ve Öğretim Teknolojileri Eğitimi Bölümü	Yrd. Doç. Dr.		1	1
İlköğretim Bölümü	Doç. Dr.		2	2
İlköğretim Bölümü	Yrd. Doç. Dr.		8	8
Ortaöğretim Fen ve Matematik Alanları Eğitimi Bölümü	Prof. Dr.		1	1
Ortaöğretim Fen ve Matematik Alanları Eğitimi Bölümü	Doç. Dr.		2	2
Ortaöğretim Fen ve Matematik Alanları Eğitimi Bölümü	Yrd. Doç. Dr.		6	6
Toplam			22	22

*Yeniden yapılanma öncesi bölüm yapılandırması kullanılmıştır.

*2547. Sayılı Kanununun 39. Maddesine göre görevlendirmeler

Birim/Bölüm Adı	Unvanı	Yurtdışı Görevlendirme Sayısı	Yurtiçi Görevlendirme Sayısı
Bilgisayar ve Öğretim Teknolojileri Eğitimi Bölümü	Prof. Dr.	1	2
Bilgisayar ve Öğretim Teknolojileri Eğitimi Bölümü	Doç. Dr.	1	1
Bilgisayar ve Öğretim Teknolojileri Eğitimi Bölümü	Yrd. Doç. Dr.	2	1
Bilgisayar ve Öğretim Teknolojileri Eğitimi Bölümü	Öğr. Gör.	1	
Bilgisayar ve Öğretim Teknolojileri Eğitimi Bölümü	Arş. Gör.	1	
Eğitim Bilimleri	Profesör	3	4
Eğitim Bilimleri	Doçent	8	7
Eğitim Bilimleri	Yrd. Doç.	6	12
Eğitim Bilimleri	Arş. Gör.	1	6
İlköğretim	Profesör	2	4
İlköğretim	Doçent	4	13
İlköğretim	Yrd. Doç.	12	9
Ortaöğretim	Profesör		1
Ortaöğretim	Doçent	6	5
Ortaöğretim	Yrd. Doç.	14	21
Yabancı Diller	Profesör	13	1
Yabancı Diller	Doçent	5	6
Yabancı Diller	Yrd. Doç.	9	1
Yabancı Diller	Arş. Gör.		3
Toplam		89	97

*Yeniden yapılanma öncesi bölüm yapılandırması kullanılmıştır.

* 2547. Sayılı Kanununun 40-a maddesine göre (giden) görevlendirmeler

Birim/Bölüm Adı	Unvanı	Görevlendirildiği Kanun Maddesi	Görevlendirilen Kişi Sayısı	Görevlendirme Sayısı
İlköğretim Bölümü	Doç. Dr.	40-a	1	1
İlköğretim Bölümü	Yrd. Doç. Dr.	40-a	2	2
Yabancı Diller Eğitimi Bölümü	Doç. Dr.	40-a	1	1

Yabancı Diller Eğitimi Bölümü	Yrd. Doç. Dr.	40-a	1	1
Toplam			5	5

*Yeniden yapılanma öncesi bölüm yapılandırması kullanılmıştır.

*4691 sayılı Kanuna göre görevlendirmeler

Birim/Bölüm Adı	Unvanı	Görevlendirilen Kişi Sayısı	Görevlendirme Sayısı
Bilgisayar ve Öğretim Teknolojileri Eğitimi Bölümü	Prof. Dr.	1	3
Toplam		1	3

DİĞER

*2547. Sayılı Kanununun 58. maddesine göre görevlendirmeler

UNVAN, ADI -SOYADI	GÖREVLENDİRİLDİĞİ PROJE SÜRESİ	
Prof.Dr. Yavuz Akpınar	Arçelik A.Ş. danışmanlık	12 ay
Yrd. Doç. Dr. Günizi Kartal	Arçelik A.Ş. danışmanlık	12 ay
Prof. Dr. Belma Haznedar	BÜMED	16 ay
Yrd. Doç. Dr. Mine Göl-Güven	Safran Özel Öğretim Hizmetleri Ltd. Şti.	10 ay
Prof. Dr. Yasemin Bayyurt	BİLFEN	4 ay
Yrd. Doç. Dr. Şebnem Yalçın	BİLFEN	4 ay
Yrd. Doç. Dr. Mine Göl-Güven	TED Anaokulu	1 gün
Doç. Dr. Fatma Nevra Seggie	Arama Katılımlı Yönetim Danışmanlığı	8 ay
Prof. Dr. Belma Haznedar	BÜMED	10 ay + 10 gün
Yrd. Doç. Dr. Senem Yıldız	Avrupa Koleji Okulları	9 ay
Toplam	10	

*2547. Sayılı Kanununun 31. maddesine göre görevlendirmeler

UNVAN, ADI - SOYADI	GÖREVLENDİRİLDİĞİ BÖLÜM / BİRİM
*Öğr. Gör. Dr. Hüseyin Şimşek	Bilgisayar ve Öğretim Teknolojileri Eğitimi
*Öğr. Gör. Eşref Seğmen	Bilgisayar ve Öğretim Teknolojileri Eğitimi
*Öğr. Gör. Neslihan Er Amuce	Bilgisayar ve Öğretim Teknolojileri Eğitimi
*Öğr. Gör. Volkan Bal	Bilgisayar ve Öğretim Teknolojileri Eğitimi
Öğr. Gör. Mehmet Fatih Bilgin	Bilgisayar ve Öğretim Teknolojileri Eğitimi
Öğr. Gör. Ali Erdoğan	Bilgisayar ve Öğretim Teknolojileri Eğitimi

*Prof. Dr. Rıfat Okçabol	Eğitim Bilimleri
Öğr. Gör. Dr. Gaye Yılmaz	Eğitim Bilimleri
*Öğr. Gör. Dr. Fatma Gümüş	Eğitim Bilimleri
*Öğr. Gör. Dr. Hayal Köksal	Eğitim Bilimleri
Öğr. Gör. Dr. Özlem Yazlık	Eğitim Bilimleri
*Öğr. Gör. Leyla Navaro	Eğitim Bilimleri
*Öğr. Gör. Neylan Özdemir	Eğitim Bilimleri
*Öğr. Gör. Jennifer Sertel	Eğitim Bilimleri
*Öğr. Gör. Özlem Ada Ülke	Eğitim Bilimleri
*Öğr. Gör. Duygu Müderrisoğlu	Eğitim Bilimleri
*Öğr. Gör. Gülbin Öztürk Tüter	Eğitim Bilimleri
Öğr. Gör. Ayşe Gür Turaboğlu	Eğitim Bilimleri
*Öğr. Gör. Yeliz Şık	Eğitim Bilimleri
Öğr. Gör. Michal Bardavit	Eğitim Bilimleri
Öğr. Gör. Gökçe Güvercin	Eğitim Bilimleri
Öğr. Gör. Nur Sılay	Eğitim Bilimleri
Öğr. Gör. Feyza Bayraktar	Eğitim Bilimleri
Öğr. Gör. Dr. Bülent Sezgin	İlköğretim
Öğr. Gör. Dr. Yeter Rahşan Bayar	İlköğretim
*Öğr. Gör. İnanç Ayar	İlköğretim
Öğr. Gör. Canan Gürşen Tayanç	İlköğretim
Öğr. Gör. Çiğdem Torunoğlu	İlköğretim
Öğr. Gör. Ayşe Sim Diri	İlköğretim
Öğr. Gör. Haluk Polat	İlköğretim
Öğr. Gör. Emine Ünlü	İlköğretim
Öğr. Gör. Dilek Özalp	İlköğretim
Öğr. Gör. Yeliz Şık	İlköğretim
Doç. Dr. Ali Işık	Yabancı Diller Eğitimi
Yrd. Doç. Dr. Nur Yiğitoğlu	Yabancı Diller Eğitimi
Öğr. Gör. Dr. Işıl Erduyan	Yabancı Diller Eğitimi
Öğr. Gör. Dr. Lisy Seloni	Yabancı Diller Eğitimi

* Her iki yarıyılıda da görevlendirilmişlerdir.

** Yeniden yapılanma öncesi bölüm yapılandırması kullanılmıştır.

*2547. Sayılı Kanununun 40-a maddesine göre (gelen) görevlendirmeler

UNVAN, ADI - SOYADI	GELDİĞİ ÜNİVERSİTE	ÇALIŞTIĞI BÖLÜM / BİRİM
Prof. Dr. Ali Baykal	Bahçeşehir Üniversitesi	İlköğretim
*Prof. Dr. Barış Korkmaz	İstanbul Üniversitesi	Eğitim Bilimleri
*Prof. Dr. Cengiz Alacacı	İstanbul Medeniyet Üniversitesi	İlköğretim
Yrd. Doç. Dr. Hasan Tınmaz	İstanbul Gelişim Üniversitesi	Bilgisayar ve Öğretim Teknolojileri Eğitimi
Yrd. Doç. Dr. Deniz Sarıbaş	İstanbul Aydın Üniversitesi	İlköğretim
Yrd. Doç. Dr. Esra Kanlı	İstanbul Üniversitesi	İlköğretim
Yrd. Doç. Dr. Dilek Özalp	İstanbul Aydın Üniversitesi	İlköğretim

Öğr. Gör. Dr. Gürsu Aşık	Bahçeşehir Üniversitesi	İlköğretim
Öğr. Gör. Dr. Meral Apak	Boğaziçi Üniversitesi	Bilgisayar ve Öğretim Teknolojileri Eğitimi
Öğr. Gör. Dr. Engin Yılmaz	Boğaziçi Üniversitesi	Eğitim Bilimleri
Öğr. Gör. Müge Satar	Boğaziçi Üniversitesi	Yabancı Diller Eğitimi
Öğr. Gör. Neil Brodeerick Warrington	Boğaziçi Üniversitesi	Yabancı Diller Eğitimi
Öğr. Gör. Işık Sabırlı	Boğaziçi Üniversitesi	İlköğretim
Öğr. Gör. Pınar Tankut	Boğaziçi Üniversitesi	Yabancı Diller Eğitimi

(*) İki eğitim-öğretim yarıyılında görevlendirilmiştir.

(**) Yeniden yapılanma öncesi bölüm yapılandırması kullanılmıştır.

E.4.2. İDARİ PERSONEL

E.4.2.1. İDARİ PERSONEL KADROLARIN DOLULUK ORANINA GÖRE

İdari Personel (Kadroların Doluluk Oranına Göre)	Dolu	Boş	Toplam
Genel İdari Hizmetler	2		2
Sağlık Hizmetleri Sınıfı			
Teknik Hizmetler Sınıfı			
Eğitim Ve Öğretim Hizmetleri Sınıfı			
Avukatlık Hizmetleri Sınıfı			
Din Hizmetleri Sınıfı			
Yardımcı Hizmetler Sınıfı			
Toplam	2		2

E.4.2.2. İDARİ PERSONEL FİİLİ DURUMA GÖRE

İdari Personel	Toplam
Genel İdari Hizmetler	10
Sağlık Hizmetleri Sınıfı	1
Teknik Hizmetler Sınıfı	5
Eğitim Ve Öğretim Hizmetleri Sınıfı	
Avukatlık Hizmetleri Sınıfı	
Din Hizmetleri Sınıfı	

Yardımcı Hizmetler Sınıfı	9
Toplam	25

E.4.2.3. ENGELLİ İDARİ PERSONEL HİZMET SINIFLARINA GÖRE DAĞILIMI

Rapor yılının 31 Aralık tarihindeki fiili durumumuzu yansıtan bilgiler yazılmıştır.

Hizmet Sınıfı	Unvanı	Engelli Personel Sayısı	Engellilik Durumu/Derecesi
Genel İdari Hizmetler	Bilgisayar İşletmeni	1	Yürüme engelli
Sağlık Hizmetleri Sınıfı			
Teknik Hizmetler Sınıfı	Biyolog	1	Yürüme engelli
Eğitim ve Öğretim Hizmetleri Sınıfı			
Avukatlık Hizmetleri Sınıfı			
Din Hizmetleri Sınıfı			
Yardımcı Hizmetler Sınıfı			
Toplam		2	

E.4.2.4. İDARİ PERSONELİN EĞİTİM DURUMU

Rapor yılının 31 Aralık tarihindeki fiili olarak belirttiğimiz personel üzerinden doldurulmuştur.

	İlköğretim	Lise	Ön Lisans	Lisans	Yüksek Lisans ve Doktora	Toplam
Kişi Sayısı	5	9	2	10		26
Yüzde (%)	19,23	34,62	7,69	38,46		100

E.4.2.5. İDARİ PERSONELİN HİZMET SÜRELERİ

	1-3 Yıl	4-6 Yıl	7-10 Yıl	11-15 Yıl	16-20 Yıl	21-Üzeri	Toplam
Kişi Sayısı		7	4	1	4	10	26
Yüzde (%)		26,92	15,38	3,85	15,39	38,46	100

E.4.2.6. İDARİ PERSONELİN YAŞ İTİBARIYLA DAĞILIMI

	21-25 Yaş	26-30 Yaş	31-35 Yaş	36-40 Yaş	41-50 Yaş	51-Üzeri	Toplam
Kişi Sayısı		2	4	3	9	8	26
Yüzde (%)		7,69	15,38	11,54	34,62	30,77	100

E.4.2.7. İDARİ PERSONELİN KADIN-ERKEK DAĞILIMI

	Kadın	Erkek	Toplam
Kişi Sayısı	16	10	26
Yüzde	61,54	38,46	100

E.4.3. PERSONEL ATANMASINA/AYRILMASINI İLİŞKİN BİLGİLER

	Ataması Yapılan Personel Sayısı	Ayrılan Personel Sayısı	
		Emekli	Diğer
Akademik Personel	1	1	7
İdari Personel		2	
İdari Personel (4/B)			
Toplam	1	3	7

F. SUNULAN HİZMETLER

Boğaziçi Üniversitesi Eğitim Fakültesi: Eğitim Bilimleri Bölümü, Yabancı Diller Eğitimi Bölümü, Matematik ve Fen Bilimleri Eğitimi Bölümü, Temel Eğitim Bölümü, Bilgisayar ve Öğretim Teknolojileri Eğitimi Bölümlerinden oluşur. Lisans programının yanı sıra lisansüstü programları da vardır.

Ayrıca Boğaziçi Üniversitesi Öğrenci Rehberlik ve Danışmanlık Merkezi, Okulöncesi Eğitimi Birimi ve Eğitim Teknolojisi Uygulama ve Araştırma Merkezi olarak hizmet verdiğimiz birimler de mevcuttur.

F.1. EĞİTİM HİZMETLERİ

F.1.1. EĞİTİM PROGRAMLARI

LİSANS PROGRAMLARI

Birimin Adı	Program Sayısı	Uluslararası Ortak Lisans Programları
Bilgisayar ve Öğretim Teknolojileri Öğretmenliği	1	
Fen Bilgisi Öğretmenliği	1	
Fizik Öğretmenliği	1	
İlköğretim Matematik Öğretmenliği	1	
İngilizce Öğretmenliği	1	
Kimya Öğretmenliği Pr.	1	

Matematik Öğretmenliği Pr.	1	
Okulöncesi Öğretmenliği	1	
Ortaöğretim Fen ve Matematik Alanları Eğitimi Fizik Öğretmenliği	1	
Ortaöğretim Fen ve Matematik Alanları Eğitimi Kimya Öğretmenliği	1	
Ortaöğretim Fen ve Matematik Alanları Eğitimi Matematik Öğretmenliği	1	
Rehberlik ve Psikolojik Danışmanlık	1	
Toplam	12	

YÜKSEK LİSANS VE DOKTORA PROGRAMLARI

Birim/Bölüm Adı	Programın Adı	Yüksek Lisans		Doktora	Toplam
		Tezli	Tezsiz		
Bilgisayar ve Öğretim Teknolojileri Eğitimi Bölümü	Eğitim Teknolojisi Yüksek Lisans Programı	1			1
Eğitim Bilimleri Bölümü	EĞİTİM BİLİMLERİ ANABİLİM DALI				3
	* Yetişkin Eğitimi Yüksek Lisans Programı	1			
	* Eğitim Programları ve Öğretim Yüksek Lisans Programı	1			
	* Rehberlik ve Psikolojik Danışmanlık Yüksek Lisans Programı	1			
Temel Eğitim Bölümü	İlköğretim Yüksek Lisans Programı	1			1
Yabancı Diller Eğitimi Bölümü	İngiliz Dili Eğitimi Yüksek Lisans Programı	1			1
Matematik ve Fen Bilimleri Eğitimi	Matematik ve Fen Bilimleri Eğitimi Yüksek Lisans Programı	1			1
Matematik ve Fen Bilimleri Eğitimi Bölümü	Matematik ve Fen Bilimleri EğitimiDoktora			1	1

	Programı Programı				
Yabancı Diller Eğitimi Bölümü	İngiliz Dili Eğitimi Doktora Programı			1	1
Eğitim Bilimleri Bölümü	Yetişkin Eğitimi Doktora Programı			1	1
-Bilgisayar ve Öğretim Teknolojileri Eğitimi Bölümü -Matematik ve Fen Bilimleri Eğitimi -Temel Eğitim Bölümü	Öğrenme Bilimleri Programı				
Toplam		7		3	10

F.1.2. ÖĞRENCİ SAYILARI

SINIFLARA GÖRE ÖĞRENCİ DAĞILIMI*

Programın Adı (Lisans Programı)	2015-2016 Eğitim Öğretim Yılı II. Dönem					
	1. Sınıf	2. Sınıf	3. Sınıf	4. Sınıf	5. Sınıf	Genel Toplam
Bilgisayar ve Öğretim Teknolojileri Öğretmenliği	62	40	43	86	0	231
Fen Bilgisi Öğretmenliği	43	31	29	58	0	161
Fizik Öğrt. Programı	6	1	0	2	0	9
İlköğretim Matematik Öğretmenliği	51	41	43	57	0	192
İngilizce Öğretmenliği	70	99	98	107	0	374
Kimya Öğretmenliği Programı	13	0	0	0	0	13
Matematik Öğrt. Programı	8	1	2	1	0	12
Okul Öncesi Öğretmenliği	42	48	51	54	0	195
Ortaöğretim Fen ve Matematik Alanları Eğitimi Fizik Öğretmenliği	2	13	26	11	35	87
Ortaöğretim Fen ve Matematik Alanları Eğitimi Kimya Öğretmenliği	5	7	19	14	47	92
Ortaöğretim Fen ve Matematik Alanları Eğitimi Matematik Öğretmenliği	3	2	29	22	40	96
Rehberlik ve Psikolojik Danışmanlık	65	66	84	72	0	287
Toplam	370	349	424	484	122	1749
2016-2017 Eğitim Öğretim Yılı I. Dönem						

Programın Adı (Lisans Programı)	1. Sınıf	2. Sınıf	3. Sınıf	4. Sınıf	5. Sınıf	Genel Toplam
Bilgisayar ve Öğretim Teknolojileri Öğretmenliği	39	58	42	93	0	232
Fen Bilgisi Öğretmenliği	40	43	35	50	0	168
Fizik Öğretmenliği Programı	14	3	1	2	0	20
İlköğretim Matematik Öğretmenliği	40	51	43	52	0	186
İngilizce Öğretmenliği	100	76	107	114	0	397
Kimya Öğretmenliği Programı	15	11	0	0	0	26
Matematik Öğretmenliği Programı	12	7	1	4	0	24
Okul Öncesi Öğretmenliği	39	47	52	45	0	183
Ortaöğretim Fen ve Matematik Alanları Eğitimi Fizik Öğretmenliği	0	3	18	23	27	71
Ortaöğretim Fen ve Matematik Alanları Eğitimi Kimya Öğretmenliği	0	7	10	20	36	73
Ortaöğretim Fen ve Matematik Alanları Eğitimi Matematik Öğretmenliği	1	3	9	32	27	72
Rehberlik ve Psikolojik Danışmanlık	67	63	67	91	0	288
Toplam	367	372	385	526	90	1740

(*) Tamamladığı krediye göre bulunduğu sınıf

YÜKSEK LİSANS VE DOKTORA PROGRAMLARI ÖĞRENCİ SAYILARI

Programın Adı	2015-2016 Eğitim Öğretim Yılı II. Dönem				2016-2017 Eğitim Öğretim Yılı I. Dönem			
	Yüksek Lisans		Doktora	Toplam	Yüksek Lisans		Doktora	Toplam
	Tezli	Tezsiz			Tezli	Tezsiz		
Eğitim Bilimleri	16	0	19	35	14	0	19	33
Eğitim Programları ve Öğretim	4	0	0	4	4	0	0	4
Eğitim Teknolojisi	22	0	0	22	23	0	0	23
İlköğretim	32	0	0	32	33	0	0	33
Matematik ve Fen Bilimleri Eğitimi	52	0	0	52	55	0	0	55
Öğrenme Bilimleri	0	0	0	0	0	0	1	1
Rehberlik ve Psikolojik Danışmanlık	26	0	0	26	23	0	0	23
Yabancı Diller Eğitimi	37	0	26	63	38	0	24	62
Toplam	189		45	234	190		44	234

YABANCI DİL HAZIRLIK SINIFI ÖĞRENCİ SAYILARI

Programın Adı	2015-2016 Eğitim Öğretim Yılı II. Dönem				2016-2017 Eğitim Öğretim Yılı I. Dönem			
	Erkek	Kadın	Top.	Yüzde (*)	Erkek	Kadın	Top.	Yüzde (*)
Lisans Programı								
Bilgisayar ve Öğretim Teknolojileri Öğretmenliği	44	35	79	25	42	35	77	24
Fen Bilgisi Öğretmenliği	9	47	56	25	8	60	68	28
Fizik Öğretmenliği Programı	4	26	30	76	11	19	30	60
İlköğretim Matematik Öğretmenliği	12	49	61	24	15	59	74	28
İngilizce Öğretmenliği	16	51	67	15	19	43	62	13
Kimya Öğretmenliği Programı	3	21	24	64	8	21	29	52
Matematik Öğretmenliği Programı	5	21	26	68	6	19	25	51
Okulöncesi Öğretmenliği	15	64	79	28	22	54	76	29
Rehberlik ve Psikolojik Danışmanlık	15	55	70	19	19	67	86	22
Toplam	123	369	492	27.01	150	377	527	23.79
Lisansüstü Program								
İlköğretim Yüksek Lisans	1	0	1	3	1	0	1	2
Rehberlik ve Psikolojik Danışmanlık Yüksek Lisans	0	2	2	7	0	1	1	4
Toplam	1	2	3	4.54	1	1	2	2.5

(*)Yabancı dil eğitimi gören öğrenci sayısının toplam öğrenci sayısına oranı (Yabancı dil eğitimi gören öğrenci sayısı / toplam öğrenci sayısı * 100)

CİNSİYETE GÖRE ÖĞRENCİ SAYILARI*

2015-2016 Eğitim Öğretim Yılı II. Dönem									
Programın Adı	I. Öğretim			II. Öğretim			Toplam		Genel Toplam
	Erkek	Kadın	Top.	Erkek	Kadın	Top.	Erkek	Kadın	
Lisans Programı									
Bilgisayar ve Öğretim Teknolojileri Öğretmenliği	185	125	310	0	0	0	185	125	310
Fen Bilgisi Öğretmenliği	34	183	217	0	0	0	34	183	217
Fizik Öğretmenliği Programı	8	31	39	0	0	0	8	31	39
İlköğretim Matematik Öğretmenliği	39	214	253	0	0	0	39	214	253
İngilizce Öğretmenliği	86	355	441	0	0	0	86	355	441
Kimya Öğretmenliği Programı	4	33	37	0	0	0	4	33	37

Matematik Öğretmenliği Programı	7	31	38	0	0	0	7	31	38
Okulöncesi Öğretmenliği	20	254	274	0	0	0	20	254	274
Ortaöğretim Fen ve Matematik Alanları Eğitimi Fizik Öğretmenliği	35	52	87	0	0	0	35	52	87
Ortaöğretim Fen ve Matematik Alanları Eğitimi Kimya Öğretmenliği	27	65	92	0	0	0	27	65	92
Ortaöğretim Fen ve Matematik Alanları Eğitimi Matematik Öğretmenliği	30	66	96	0	0	0	30	66	96
Rehberlik ve Psikolojik Danışmanlık	66	291	357	0	0	0	66	291	357
Lisansüstü Program									
Eğitim Bilimleri Doktora	5	14	19	0	0	0	5	14	19
Eğitim Bilimleri Yüksek Lisans	2	14	16	0	0	0	2	14	16
Eğitim Programları ve Öğretim Yüksek Lisans	0	4	4	0	0	0	0	4	4
Eğitim Teknolojisi Yüksek Lisans	8	14	22	0	0	0	8	14	22
İlköğretim Yüksek Lisans	3	30	33	0	0	0	3	30	33
Ortaöğretim Fen ve Matematik Alanları Eğitimi Yüksek Lisans	9	43	52	0	0	0	9	43	52
Rehberlik ve Psikolojik Danışmanlık Yüksek Lisans	6	22	28	0	0	0	6	22	28
Yabancı Diller Eğitimi Doktora	9	17	26	0	0	0	9	17	26
Yabancı Diller Eğitimi Yüksek Lisans	6	31	37	0	0	0	6	31	37

2016-2017 Eğitim Öğretim Yılı I. Dönem									
Programın Adı	I. Öğretim			II. Öğretim			Toplam		Genel Toplam
	Erkek	Kadın	Top.	Erkek	Kadın	Top.	Erkek	Kadın	
Lisans Programı									
Bilgisayar ve Öğretim Teknolojileri Öğretmenliği	181	128	309	0	0	0	181	128	309
Fen Bilgisi Öğretmenliği	35	201	236	0	0	0	35	201	236
Fizik Öğretmenliği Programı	18	32	50	0	0	0	18	32	50
İlköğretim Matematik Öğretmenliği	43	217	260	0	0	0	43	217	260
İngilizce Öğretmenliği	103	356	459	0	0	0	103	356	459

Kimya Öğretmenliği Programı	12	43	55	0	0	0	12	43	55
Matematik Öğretmenliği Programı	8	41	49	0	0	0	8	41	49
Okulöncesi Öğretmenliği	26	233	259	0	0	0	26	233	259
Ortaöğretim Fen ve Matematik Alanları Fizik Öğretmenliği	30	41	71	0	0	0	30	41	71
Ortaöğretim Fen ve Matematik Alanları Eğitimi Kimya Öğretmenliği	24	49	73	0	0	0	24	49	73
Ortaöğretim Fen ve Matematik Alanları Eğitimi Matematik Öğretmenliği	25	47	72	0	0	0	25	47	72
Rehberlik ve Psikolojik Danışmanlık	74	300	374	0	0	0	74	300	374
Lisansüstü Program									
Eğitim Bilimleri Doktora	4	15	19	0	0	0	4	15	19
Eğitim Bilimleri Yüksek Lisans	2	12	14	0	0	0	2	12	14
Eğitim Programları ve Öğretim Yüksek Lisans	0	4	4	0	0	0	0	4	4
Eğitim Teknolojisi Yüksek Lisans	6	17	23	0	0	0	6	17	23
İlköğretim Yüksek Lisans	4	30	34	0	0	0	4	30	34
Matematik ve Fen Bilimleri Eğitimi Yüksek Lisans	11	44	55	0	0	0	11	44	55
Öğrenme Bilimleri Doktora	0	1	1	0	0	0	0	1	1
Rehberlik ve Psikolojik Danışmanlık Yüksek Lisans	5	19	24	0	0	0	5	19	24
Yabancı Diller Eğitimi Doktora	8	16	24	0	0	0	8	16	24
Yabancı Diller Eğitimi Yüksek Lisans	7	31	38	0	0	0	7	31	38

* Hazırlık Sınıfı Dahil

ENGELLİ ÖĞRENCİ SAYILARI*

Programın Adı	2015-2016 Eğitim Öğretim Yılı II. Dönem			2016-2017 Eğitim Öğretim Yılı I. Dönem		
	Erkek	Kadın	Toplam	Erkek	Kadın	Toplam
Lisans Programı						
İngilizce Öğretmenliği	0	1	1	0	1	1
Rehberlik ve Psikolojik Danışmanlık	1	2	3	1	2	3

ÖSYM TARAFINDAN YERLEŐTİRİLEN VE KAYIT YAPTIRAN ÖĐRENCİ SAYISI

Programın Adı	Puan Türü	Kont.	Tavan Puan	Tavan Sıralama	Taban Puan	Taban Sıralama	Okul Birincisi Puan	Okul Birincisi Sıralama	Boş Kalan	Doluluk Oranı (%)
Bilgisayar ve Öğretim Teknolojileri Öğretmenliđi	YGS1	62	466,4085	22*	430,8016	68462	352,0018	191958	3	0,95
Fen Bilgisi Öğretmenliđi	MF2	52	407,6828	2643*	377,8171	65331	302,5077	136166	0	1,00
Fizik Öğretmenliđi Programı	MF2	22	419,0369	2325*	394,2533	53772	242,3427	233231	1	0,95
İlköğretim Matematik Öğretmenliđi	MF1	52	480,8757	767*	432,4937	32937	403,6053	49792	0	1,00
İngilizce Öğretmenliđi	DİL1	93	513,3941	6*	482,4175	1730	479,7959	1920	0	1,00
Kimya Öğretmenliđi Programı	YGS2	21	488,2405	1391*	455,226	41944	402,6631	96824	0	1,00
Matematik Öğretmenliđi Programı	MF1	21	491,0308	550*	458,8678	19930	432,9829	32662	1	0,95
Okulöncesi Öğretmenliđi	YGS5	62	496,2735	605*	447,5578	43629	403,5581	114869	4	0,94
Rehberlik ve Psikolojik Danışmanlık	TM3	72	500,3639	830	463,9059	6341	462,0914	6913	0	1,00

*Ek Puanlı Sıralama

YABANCI UYRUKLU ÖĐRENCİLERİN GELDİKLERİ ÜLKE VE PROGRAMLARA GÖRE DAĐILIMI

2015-2016 Eğitim Öğretim Yılı II. Dönem				
Programın Adı	Geldiđi Ülke	Cinsiyeti		Toplam
		Kadın	Erkek	
Lisans Programı				
Bilgisayar ve Öğretim Teknolojileri Öğretmenliđi	Moğolistan	0	2	2
Bilgisayar ve Öğretim Teknolojileri Öğretmenliđi	Türkmenistan	0	2	2
Bilgisayar ve Öğretim Teknolojileri Öğretmenliđi	Yunanistan	1	0	1
İlköğretim Matematik Öğretmenliđi	ABD	1	0	1
İngilizce Öğretmenliđi	Almanya	5	0	5
İngilizce Öğretmenliđi	Fransa	4	0	4
İngilizce Öğretmenliđi	Hollanda	0	1	1
İngilizce Öğretmenliđi	İngiltere	0	1	1
İngilizce Öğretmenliđi	İtalya	1	0	1
İngilizce Öğretmenliđi	Japonya	0	1	1
Okulöncesi Öğretmenliđi	Yunanistan	1	0	1
Ortaöğretim Fen ve Matematik Alanları Eğitimi Kimya Öğretmenliđi	Endonezya	0	1	1
Ortaöğretim Fen ve Matematik Alanları Eğitimi Kimya Öğretmenliđi	Türkmenistan	0	1	1
Ortaöğretim Fen ve Matematik Alanları Eğitimi	Makedonya	1	0	1

Matematik Öğretmenliği				
Ortaöğretim Fen ve Matematik Alanları Eğitimi Matematik Öğretmenliği	Yunanistan	0	1	1
Rehberlik ve Psikolojik Danışmanlık	ABD	1	0	1
Rehberlik ve Psikolojik Danışmanlık	Almanya	2	0	2
Rehberlik ve Psikolojik Danışmanlık	Avustralya	1	0	1
Rehberlik ve Psikolojik Danışmanlık	Danimarka	2	0	2
Rehberlik ve Psikolojik Danışmanlık	Hollanda	1	0	1
Rehberlik ve Psikolojik Danışmanlık	İsveç	1	1	2
Lisansüstü Program				
Matematik ve Fen Bilimleri Eğitimi Yüksek Lisans	Almanya	1	0	1
Matematik ve Fen Bilimleri Eğitimi Yüksek Lisans	Finlandiya	0	1	1
Yabancı Diller Eğitimi Doktora	İran	0	1	1
Yabancı Diller Eğitimi Yüksek Lisans	Almanya	0	1	1
Yabancı Diller Eğitimi Yüksek Lisans	Polonya	1	0	1
2016-2017 Eğitim Öğretim Yılı I. Dönem				
Programın Adı	Geldiği Ülke	Cinsiyeti		Toplam
		Kadın	Erkek	
Lisans Programı				
Bilgisayar ve Öğretim Teknolojileri Öğretmenliği	Moğolistan	0	2	2
Bilgisayar ve Öğretim Teknolojileri Öğretmenliği	Türkmenistan	0	1	1
Bilgisayar ve Öğretim Teknolojileri Öğretmenliği	Yunanistan	1	0	1
Fizik Öğretmenliği Programı	KKTC	1	0	1
İngilizce Öğretmenliği	Almanya	1	1	2
Okulöncesi Öğretmenliği	Yunanistan	1	0	1
Ortaöğretim Fen ve Matematik Alanları Eğitimi Kimya Öğretmenliği	Türkmenistan	0	1	1
Ortaöğretim Fen ve Matematik Alanları Eğitimi Matematik Öğretmenliği	Makedonya	1	0	1
Ortaöğretim Fen ve Matematik Alanları Eğitimi Matematik Öğretmenliği	Türkmenistan	0	1	1
Ortaöğretim Fen ve Matematik Alanları Eğitimi Matematik Öğretmenliği	Yunanistan	0	1	1
Rehberlik ve Psikolojik Danışmanlık	Danimarka	1	0	1
Lisansüstü Program				
Matematik ve Fen Bilimleri Eğitimi Yüksek Lisans	Almanya	1	0	1
Yabancı Diller Eğitimi Doktora	İran	0	1	1

AÇILAN DERS SAYISI

2015-2016 Eğitim Öğretim Yılı II. Dönem							
Birim/Bölüm Adı	Açılan Ders Sayısı	Dersi Alan Öğrenci Sayısı					
		Lisans			Lisansüstü		
		B.Ü.	Özel, Değişim, Erasmus		B.Ü.	Özel, Değişim, Erasmus	
			Yurt içi (Türk)	Yurt dışı (Yabancı)		Yurt içi (Türk)	Yurt dışı (Yabancı)
Bilgisayar ve Öğretim Teknolojileri Öğretmenliği	25	598	0	0	0	0	0
İlköğretim	54	1412	0	10	0	0	0

İngilizce Öğretmenliği	37	1086	2	26	1	0	2
Matematik ve Fen Bilimleri Eğitimi	17	326	0	0	0	0	3
Rehberlik ve Psikolojik Danışmanlık	47	1622	4	34	5	0	0
Lisansüstü Programları							
Eğitim Bilimleri	23	0	0	0	104	0	1
Eğitim Teknolojisi	11	0	0	0	50	0	0
İlköğretim	19	1	0	0	78	0	0
Matematik ve Fen Bilimleri Eğitimi	10	0	0	0	87	0	1
Yabancı Diller Eğitimi	22	1	0	0	93	0	3

2016-2017 Eğitim Öğretim Yılı I. Dönem							
Birim/Bölüm Adı	Açılan Ders Sayısı	Dersi Alan Öğrenci Sayısı					
		Lisans			Lisansüstü		
		B.Ü.	Özel, Değişim, Erasmus		B.Ü.	Özel, Değişim, Erasmus	
			Yurt içi (Türk)	Yurt dışı (Yabancı)		Yurt içi (Türk)	Yurt dışı (Yabancı)
Bilgisayar ve Öğretim Teknolojileri Öğretmenliği	23	591	0	0	0	0	0
Temel Eğitim	36	1428	0	0	0	0	0
İngilizce Öğretmenliği	27	1001	3	3	1	0	3
Matematik ve Fen Bilimleri Eğitimi	16	263	0	0	0	0	1
Rehberlik ve Psikolojik Danışmanlık	34	2342	0	7	9	0	0
Lisansüstü Programları							
Eğitim Bilimleri	26	0	0	0	129	0	0
Eğitim Teknolojisi	14	0	0	0	50	0	0
İlköğretim	12	0	0	0	41	0	0
Matematik ve Fen Bilimleri Eğitimi	11	0	0	0	90	0	0
Yabancı Diller Eğitimi	26	1	0	1	112	0	0

BİRİMİMİZE GELEN ÖZEL, DEĞİŞİM ve ERASMUS ÖĞRENCİ SAYILARI

Programın Adı	2015-2016 Eğitim Öğretim Yılı II. Dönem				2016-2017 Eğitim Öğretim Yılı I. Dönem			
	Özel Öğrenci Sayısı	Erasmus Öğrenci Sayısı	Değişim Öğrenci Sayısı	Toplam	Özel Öğrenci Sayısı	Erasmus Öğrenci Sayısı	Değişim Öğrenci Sayısı	Toplam
İlköğretim Matematik Öğretmenliği	1	0	0	1	0	0	0	0
İngilizce Öğretmenliği	1	11	0	12	1	2	0	3
Okulöncesi Öğretmenliği								
Matematik ve Fen Bilimleri Eğitimi Yüksek Lisans	0	1	0	1	0	1	0	1
Rehberlik ve Psikolojik Danışmanlık	0	8	2	10	0	1	0	1

Yabancı Diller Eğitimi Yüksek Lisans	0	2	0	2	0	0	0	0
Toplam	2	22	2	26	1	4	0	5

BİRİMİMİZDEN DEĞİŞİM VE ERASMUS KAPSAMINDA GİDEN ÖĞRENCİ SAYISI

Programın Adı	2015-2016 Eğitim Öğretim Yılı II. Dönem		2016-2017 Eğitim Öğretim Yılı I. Dönem	
	Exchange	Erasmus	Exchange	Erasmus
Bilgisayar ve Öğretim Teknolojileri Öğretmenliği	1	0	0	0
Fen Bilgisi Öğretmenliği	1	0	0	0
İlköğretim Yüksek Lisans	0	1	1	1
İlköğretim Matematik Öğretmenliği	2	2	0	0
İngilizce Öğretmenliği	0	17	2	1
Ortaöğretim Fen ve Matematik Alanları Eğitimi Matematik Öğretmenliği	0	0	0	1
Okulöncesi Öğretmenliği	1	3	0	3
Rehberlik ve Psikolojik Danışmanlık	0	13	0	4
Yabancı Diller Eğitimi Doktora	0	1	0	0
Toplam	5	37	3	10

YATAY GEÇİŞLE ÜNİVERSİTEYE GELEN ÖĞRENCİ SAYISI

Programın Adı	Gelen Öğrenci Sayısı
Fen Bilgisi Öğretmenliği	3
Fizik Öğretmenliği Programı	1
İngilizce Öğretmenliği	2
Kimya Öğretmenliği Programı	2
Okulöncesi Öğretmenliği	1
Rehberlik ve Psikolojik Danışmanlık	1
Toplam	10

DIKEY GEÇİŞLE ÜNİVERSİTEYE GELEN ÖĞRENCİ SAYISI

Programın Adı	Gelen Öğrenci Sayısı
Bilgisayar ve Öğretim Teknolojileri Eğitimi	3
Okulöncesi Öğretmenliği	3
Toplam	6

YAZ ÖĞRETİMİ ÖĞRENCİ SAYISI

Üniversite İçinden Öğrenci Sayısı	Üniversite Dışından Katılan Öğrenci Sayısı		Toplam
	Yurt İçi	Yurt Dışı	
4168	119	52	4339

YAZ OKULU AÇILAN DERS SAYISI

2015-2016 Eğitim Öğretim Yılı II. Dönem							
Birim/Bölüm Adı	Açılan Ders Sayısı	Dersi Alan Öğrenci Sayısı					
		Lisans			Lisansüstü		
		B.Ü.	Özel, Değişim, Erasmus		B.Ü.	Özel, Değişim, Erasmus	
			Yurt içi (Türk)	Yurt dışı (Yabancı)		Yurt içi (Türk)	Yurt dışı (Yabancı)
Bilgisayar ve Öğretim Teknolojileri Öğretmenliği	4	97	0	2	0	0	0
İlköğretim	7	153	0	2	6	0	0
İngilizce Öğretmenliği	7	131	0	1	0	0	0
Matematik ve Fen Bilimleri Eğitimi	2	46	0	0	0	0	0
Rehberlik ve Psikolojik Danışmanlık	4	156	0	2	0	0	0
Lisansüstü Programları							
Eğitim Bilimleri	1	0	0	0	16	0	0
Eğitim Teknolojisi	1	0	0	0	4	0	0

MEZUN ÖĞRENCİ SAYILARI

PROGRAMINADI	Mezun Olan Öğrenci Sayısı	Yüksek Onur Alan Öğrenci Sayısı	Onur Alan Öğrenci Sayısı
Bilgisayar ve Öğretim Teknolojileri Öğretmenliği	25	1	6
Fen Bilgisi Öğretmenliği	30	0	9
İlköğretim Matematik Öğretmenliği	43	1	19
İngilizce Öğretmenliği	78	14	24
Okulöncesi Öğretmenliği	42	10	18
Okulöncesi Öğretmenliği (Ön Lisans)	1	0	0
Ortaöğretim Fen ve Matematik Alanları Eğitimi Fizik Öğretmenliği	18	0	2
Ortaöğretim Fen ve Matematik Alanları Eğitimi Fizik	1	0	0

Öğretmenliği (Ön Lisans)			
Ortaöğretim Fen ve Matematik Alanları Eğitimi Kimya Öğretmenliği	21	1	2
Ortaöğretim Fen ve Matematik Alanları Matematik Öğretmenliği	27	0	7
Rehberlik ve Psikolojik Danışmanlık	55	11	23
Toplam	341	36	110
Lisansüstü Programları			
Eğitim Bilimleri Doktora	4	0	0
Eğitim Bilimleri Yüksek Lisans	3	0	0
Eğitim Teknolojisi Yüksek Lisans	3	0	0
İlköğretim Yüksek Lisans	3	0	0
Matematik ve Fen Bilimleri Eğitimi Yüksek Lisans	3	0	0
Rehberlik ve Psikolojik Danışmanlık Yüksek Lisans	5	0	0
Yabancı Diller Eğitimi Doktora	2	0	0
Yabancı Diller Eğitimi Yüksek Lisans	6	0	0
Toplam	29	0	0

ÜNİVERSİTEDEN AYRILAN ÖĞRENCİ SAYISI

2015-2016 Eğitim Öğretim Yılı II. Dönem							
Programın Adı	Kendi İsteği İle Ayrılan	Öğr. Ücr. ve Katkı Payı Yatırmayanlar	Başarısızlık (Azami Süre vb.)	Yük. Öğr. Çıkarma	Yatay Geçiş	Diğer	Toplam
Lisans Programı							
Bilgisayar ve Öğretim Teknolojileri Öğretmenliği	6	0	0	0	4	1	11
Fen Bilgisi Öğretmenliği	5	0	0	0	5	0	10
İlköğretim Matematik Öğretmenliği	3	0	0	0	4	0	7
İngilizce Öğretmenliği	0	0	0	0	3	13	16
Matematik Öğretmenliği Programı	1	0	0	0	0	0	1
Okulöncesi Öğretmenliği	3	0	0	0	7	0	10
Ortaöğretim Fen ve Matematik Alanları Fizik Öğretmenliği	2	0	0	0	2	0	4
Ortaöğretim Fen ve Matematik Alanları Eğitimi Kimya Öğretmenliği	1	0	0	0	6	4	11
Ortaöğretim Fen ve Matematik Alanları Eğitimi Matematik Öğretmenliği	2	0	0	0	2	0	4

Rehberlik ve Psikolojik Danışmanlık	0	0	0	0	7	17	24
Lisansüstü Program							
Eğitim Bilimleri Yüksek Lisans	0	0	0	0	0	1	1
Yabancı Diller Eğitimi Doktora	0	0	0	0	0	1	1
Yabancı Diller Eğitimi Yüksek Lisans	0	0	0	0	0	1	1
Toplam	23	0	0	0	40	38	101
2016-2017 Eğitim Öğretim Yılı I. Dönem							
Programın Adı	Kendi İsteği İle Ayrılan	Öğr. Ücr. ve Katkı Payı Yatırmayanlar	Başarısızlık (Azami Süre vb.)	Yük. Öğr. Çıkarma	Yatay Geçiş	Diğer	Toplam
Lisans Programı							
Bilgisayar ve Öğretim Teknolojileri Öğretmenliği	0	0	0	0	1	0	1
İlköğretim Matematik Öğretmenliği	0	0	0	0	1	0	1
Ortaöğretim Fen ve Matematik Alanları Eğitimi Fizik Öğretmenliği	0	0	0	0	1	0	1
Rehberlik ve Psikolojik Danışmanlık	0	0	0	0	1	0	1
Toplam	0	0	0	0	4		4

LİSANS / LİSANSÜSTÜ BAŞARI ORANI

Programın Adı	2015-2016 Eğitim Öğretim Yılı II. Dönem		2016-2017 Eğitim Öğretim Yılı I. Dönem	
	ÖĞRENCİ SAYISI	BAŞARI ORANI	ÖĞRENCİ SAYISI	BAŞARI ORANI
Bilgisayar ve Öğretim Teknolojileri Öğretmenliği	230	57	232	60
Fen Bilgisi Öğretmenliği	161	73	167	72
Fizik Öğretmenliği Programı	8	77	20	68
İlköğretim Matematik Öğretmenliği	195	85	186	82
İngilizce Öğretmenliği	379	92	396	91
Kimya Öğretmenliği Programı	13	59	26	64
Matematik Öğretmenliği Programı	13	82	24	82
Okulöncesi Öğretmenliği	192	92	177	89
Ortaöğretim Fen ve Matematik Alanları	87	70	71	68

Eğitimi Fizik Öğretmenliği				
Ortaöğretim Fen ve Matematik Alanları Eğitimi Kimya Öğretmenliği	92	67	73	66
Ortaöğretim Fen ve Matematik Alanları Eğitimi Matematik Öğretmenliği	96	78	71	70
Rehberlik ve Psikolojik Danışmanlık	287	94	285	90
Lisansüstü Program				
Eğitim Bilimleri	34	90	32	97
Eğitim Programları ve Öğretim	4	80	4	100
Eğitim Teknolojisi	22	82	23	92
İlköğretim	31	93	31	88
Matematik ve Fen Bilimleri Eğitimi	53	92	54	79
Öğrenme Bilimleri	0	0	1	0
Rehberlik ve Psikolojik Danışmanlık	26	92	23	80
Yabancı Diller Eğitimi	57	94	58	96

(*) Toplam başarı oranında aritmetik ortalaması alınmıştır.

DERS YÜKÜ DAĞILIMI

Bölüm/Program/Anabilim Dalı	Açılan Ders Sayısı Lisans+ Lisansüstü	Ders Veren Öğretici Sayısı	2015-2016 Eğitim-Öğretim Yılı II. Dönem	
			Öğretici/Öğrenci (Lisans+Lisansüstü)	
			Öğretici/Bölüm Öğrencisi+Lisansüstü Öğrencisi	Öğretici/S.D.Ö.S. *
Bilgisayar ve Öğretim Teknolojileri Öğretmenliği	24	10	10/(437)=1/44	10/(160)=1/16
Eğitim Bilimleri	23	14	14/(54)=1/4	14/(51)=1/4
Eğitim Teknolojisi	11	4	4/(48)=1/12	4/(2)=2
İlköğretim	51+19	29	29/(695+67)=1/26	29/(724+11)=1/25
İngilizce Öğretmenliği	37	14	14/(1056)=1/75	14/(58+3)=1/4
Matematik ve Fen Bilimleri Eğitimi	17+10	9	9/(317+88)=1/45	9/(9+3)=1
Rehberlik ve Psikolojik Danışmanlık	46	27	27/(1046)=1/39	27/(613+5)=1/23
Yabancı Diller Eğitimi	22	10	10/(93)=1/9	10/(1+3)=3
Bölüm/Program/Anabilim Dalı	Açılan Ders Sayısı Lisans+ Lisansüstü	Ders Veren Öğretici Sayısı	2016-2017 Eğitim-Öğretim Yılı I. Dönem	
			Öğretici/Öğrenci (Lisans+Lisansüstü)	
Bilgisayar ve Öğretim Teknolojileri Öğretmenliği	23	12	12/(441)=1/37	12/(150)=1/13
Eğitim Bilimleri	26	13	15/(73)=1/5	15/(56)=1/4

Eđitim Teknolojisi	14	4	4/(46)=1/12	4/(4)=1
İlköđretim	36+12	24	24/(688+40)=1/30	24/(740+1)=1/31
İngilizce Öđretmenliđi	27	16	16/(946)=1/59	16/(61+4)=1/4
Matematik ve Fen Bilimleri Eđitimi	16+11	9	9/(259+88)=1/39	9/(4+3)=1
Rehberlik ve Psikolojik Danıřmanlık	34	22	22/(1070+1)=1/49	22/(1279+8)=1/58
Yabancı Diller Eđitimi	26	11	11/(111)=1/10	11/(2+1)=4

*Servis Dersi Öđrenci Sayısı (Lisans+Lisansüstü)

F.2. ARAřTIRMA ALANLARI

F.3. LABORATUVAR HİZMETLERİ

Bu bölümde, birimize ait laboratuvarlara ve iliřkin bilgiler verilmiřtir.

Laboratuvar Adı	Bulunduđu Kampüs	M ²	Amacı
			Arařtırma/Eđitim Faaliyeti
Temel Eđitim Bölümü Okulöncesi Laboratuvarı	Kuzey Kampüs ETB 4. kat	26.6	Eđitim Faaliyeti
Eđitim Bilimleri Psiko-Eđitim Laboratuvarı	Kuzey Kampüs YD 109	50	Eđitim Faaliyeti
İngiliz Dili Eđitimi Anabilim Dalı Lisans Eđitim ve Arařtırma Laboratuvarı	Kuzey Kampüs YD 402	56	Arařtırma/Eđitim Faaliyeti
Göz Hareketlerini İnceleme Laboratuvarı	Kuzey Kampüs YD 403	63	Eđitim Faaliyeti

F.4. BİLGİSAYAR LABORATUVAR HİZMETLERİ

Laboratuvar Adı	Bulunduđu Kampüs	Bilgisayar Sayısı	Açık Olduđu Saatler	Yazıcı (Var/Yok)	Laboratuvarda Yüklü Programlar
Bilgisayar Laboratuvarı	Kuzey Kampüs YD 404	19	09:00-17:30	Yok	*SPSS *Microsoft Office *K-Sketch
Bilgisayar Laboratuvarı	Kuzey Kampüs YD 406	33	09:00-17:30	Yok	*SPSS

					*Microsoft Office *K-Sketch
Bilgisayar Laboratuvarı	Kuzey Kampüs YD 416	33	09:00- 17:30	Yok	*SPSS *Microsoft Office *K-Sketch
Bilgisayar Laboratuvarı	Kuzey Kampüs ETB 507	4	09:00- 17:30	Yok	*SPSS *Microsoft Office *K-Sketch

F.5. İDARİ HİZMETLER

2016 yılı içinde gerçekleştirilen idari hizmetler aşağıdaki şekilde sıralanmıştır:

Öğretim elemanlarının kadro, atama, yükseltme, görevlendirme ve izin işlemleri,
 Öğrencilerin akademik işlemlerinin ilgili yönetmeliklere uygun şekilde yürütülmesi,
 Öğrencilerin staj işlemlerinin yürütülmesi,
 Kurulların düzenli toplanması,
 Fakülte ödeneklerinin fakültenin ihtiyaçları doğrultusunda kullanılması,
 Fakültenin bakım onarım işlerinin gerçekleştirilmesi,
 Fakültenin güvenliği ile ilgili tedbirlerin alınması,
 İdari personelin izin ve sicil işlemlerinin gerçekleştirilmesi.

F.6. TOPLUMA HİZMET

2015-2016 II. dönemi ve 2016-2017 I. döneminde fakültemiz bölümlerinde “Topluma Hizmet Uygulamaları” dersleri açılmıştır. Bu derslerin amacı öğrencilerin sosyal, toplumsal duyarlılığını, toplumsal farkındalık, işbirliği, dayanışma becerilerini arttırmak, öğrencilere sosyal alanlarda etkin olan kurum, kuruluş ve kişilerle iletişime geçebilme becerisini kazandırmak, öğrencilerin benlik algısını ve özgüvenini arttırmak, toplumla bütünleşme ve toplumsal liderlik işlevini yerine getirme gibi önemli görev ve sorumluluk duygusu kazandırmak, öğrencilerin sosyal ve toplumsal alanlarda proje geliştirme ve uygulama becerilerini geliştirmektir.

Sözü edilen dönemlerde açılan dersler:

CET 444 “Community Service in Educational Technology”

FLED 216 “Community Service Practices in Foreign Language Education”
 PRED 348 “Community Service”
 ED 342 “Community and Counseling”

II. FAALİYETLERE İLİŞKİN BİLGİ ve DEĞERLENDİRMELER

A.1.1. BÜTÇE GİDERLERİ

2016 Yılı Ödenek ve Gerçekleşme (Ekonomik Sınıflandırma) (TL)

Açıklama	K.B.Ö.	Yıl Sonu Ödenek	Harcama	K.B.Ö. /Toplam Ödenek. (%)	Harcama/ K.B.Ö (%)	Harcama/ Top. Ödenek (%)
Personel Giderleri	3.940.000,00	4.540.000,00	4.471.735,52	86,56	113,78	98,50
Sos. Güv. Kurum. Devlet Primi Gid.	703.000,00	720.000,00	711.725,80	97,64	101,24	98,85
Mal ve Hizmet Alım Giderleri	66.400,00	217.786,00	141.406,45	30,49	213,96	64,93
Sermaye Giderleri	0,00	5.959,00	679,00	0,00	-	11,39
Sermaye Transferleri						
Toplam	4.699.400,00	5.483.745,00	5.325.546,14	85,70	113,32	97,12

Yıllara Göre Bütçe Ödeneklerinde Artış (TL)

Ekonomik Sınıflandırma	2015	2016	2017	2016 / 2015 (%)	2017/ 2016 (%)
	K.B.Ö.	K.B.Ö.	K.B.Ö.		
Personel Giderleri	2.920.000,00	3.930.000,00	4.474,00	34,59	13,84
Sos. Güv. Kurum. Devlet Primi Gid.	538.000,00	703.000,00	776.000	30,67	10,38
Mal ve Hizmet Alım Giderleri	64.700,00	66.400,00	58.000	2,63	-12,65
Toplam	3.522.700,00	4.699.400,00	5.308.000,00	33,40	12,95

2016 YILI BÜTÇE UYGULAMA SONUÇLARI

Ekonomik Kod	Kesintisiz Başlangıç Ödeneği (KBÖ)	Eklene	Düşülen	Toplam Ödenek	Harcama	Kalan
38.08.06.31-09.4.1.00-2-01.1	3.784.000,00	450.000,00	0,00	4.234.000,00	4.174.547,83	59.452,17
38.08.06.31-09.4.1.00-2-01.2	146.000,00	160.000,00	0,00	306.000,00	297.187,69	8.812,31
38.08.06.31-09.4.1.00-2-02.1	651.000,00	2.000,00	0,00	653.000,00	650.799,15	2.200,85
38.08.06.31-09.4.1.00-2-02.2	52.000,00	15.000,00	0,00	67.000,00	60.926,02	6.073,98
38.08.06.31-09.4.1.00-2-03.2	20.000,00	15.024,00	0,00	35.024,00	34.878,38	145,62
38.08.06.31-09.4.1.00-2-03.3	26.900,00	27.500,00	16.000,00	38.400,00	37.492,46	907,54
38.08.06.31-09.4.1.00-2-03.5	5.600,00	0,00	4.524,00	1.076,00	1.076,00	0,00
38.08.06.31-09.4.1.00-2-03.7	13.900,00	39.000,00	0,00	52.900,00	52.872,26	27,74
38.08.06.31-09.4.1.09-2-03.2	0,00	9,944,00	0,00	9,944,00	205,20	9,738,80
38.08.06.31-09.6.0.07-2-03.3	0,00	24.788,00	0,00	24.788,00	739,63	24.048,37
38.08.06.31-09.6.0.07-2-03.5	0,00	2.529,00	0,00	2.529,00	750,99	1.779,00
38.08.06.31-09.6.0.07-2-03.6	0,00	33,083,00	0,00	33,083,00	4.908,32	28.174,68
38.08.06.31-09.6.0.07-2-03.7	0,00	20.042,00	0,00	20.042,00	8.484,20	11.557,80
38.08.06.31-09.6.0.07-2-06.1	0,00	5.959,00	0,00	5.959,00	679,00	5.280,00
Toplam	4.699.400,00	804.869,00	20.524,00	5.483.745,00	5.325.546,14	158.198,86

A.2. FAALİYET VE PROJE BİLGİLERİ

A.2.1. FAALİYET BİLGİLERİ

A.2.1.1. BİRİMİMİZ TARAFINDAN DÜZENLENEN TOPLANTILAR (*)

	Ulusal				Uluslararası			
	Sayısı	Katılan Personel Sayısı			Sayısı	Katılan Personel Sayısı		
		Akademik	İdari	Toplam		Akademik	İdari	Toplam
Sempozyum ve Kongre	1	60						
Konferans								
Panel	1	150						
Seminer	24	642						
Söyleşi								
Konser								
Sergi								
Teknik Gezi								
Eğitim Semineri								
Çalıştay	1	24						
Toplantı	2	140						
.....								

(*) Birimimiz tarafından düzenlenen faaliyetlerin metinsel dökümü ektedir.

Tarih (ler)	Faaliyet
8 Ocak 2016	Eğitim Sistemine Tutunamamak-Dekanlık-Seminer
11 Ocak 2016	Yaşam Hakkı, Eğitim Hakkı, Oyun Hakkı-İlköğretim-Sempozyum
12 Şubat 2016	Raising Public Awareness about Global Warming-Dekanlık-Seminer
26 Şubat 2016	Teachers' Inferences to Children's Play-Dekanlık-Seminer
11 Mart 2016	Impact of Organizational Justice Perceptions on the Quality of Leader-Member Relationship in Public and Private Universities-Dekanlık-Seminer
14 Mart 2016	Artificial Intelligence on Improving Educational Software Systems-Bilgisayar-Seminer
25 Mart 2016	Comparative Study of The First Five Years of Mathematics Teaching (FIRSTMATH): Field Trial Results from Turkey-Dekanlık-Seminer

Tarih (ler)	Faaliyet
15 Nisan 2016	Türkiye Üniversitelerindeki Uluslararası Öğretim Elemanlarının Çalışma Deneyimleri-Dekanlık-Seminer
22 Nisan 2016	Psikolojik Danışmanın Hukuk Bağlamı-Eğitim Bilimleri-Panel
22 Nisan 2016	Psikolojik Danışmanın Hukuk Bağlamı-Eğitim Bilimleri-Panel
24 Nisan 2016	Üstün Zekalı Çocukların Yaşadığı Problemler ve Aile İçi İletişim-İlköğretim Bölümü-Seminer
6 Mayıs 2016	BEPAM'da Araştırma Süreçleri Üzerine Paylaşım-Dekanlık-Seminer
11 Mayıs 2016	Connecting writing and reading asesments to language teaching and learning: Distinguishing alternative purposes-Yabancı Diller-Seminer
13 Mayıs 2016	Environmental chaos at home and daycare: Relations to Children's Socioemotional Development-Dekanlık-Seminer
24 Mayıs 2016	Migration and Intercultural competence as pedagogical and methohological responsibilities-Yabancı Diller-Seminer
24 Mayıs 2016	Absraction in computational thinking?-Bilgisayar-Seminer
6 Haziran 2016	Barışçı Pozitif Ergen Gelişimi: Bir Müdahale Araştırması-Eğitim Bilimleri-Seminer
11 Temmuz 2016	TÜBİTAK (4004 Projesi Kapsamında), Boğaziçi Üniversitesi Eğitim Fakültesi- (Ortaöğretim Fen ve Matematik Alanları Eğitimi Bölümü), Beşiktaş İlçe Müdürlüğü, Beşiktaş Bilim Sanat Merkezi (BİLSEM)-Ortaöğretim-Toplantı
18 Temmuz 2016	TÜBİTAK (4004 Projesi Kapsamında), Boğaziçi Üniversitesi Eğitim Fakültesi- (Ortaöğretim Fen ve Matematik Alanları Eğitimi Bölümü), Beşiktaş İlçe Müdürlüğü, Beşiktaş Bilim Sanat Merkezi (BİLSEM)-Ortaöğretim-Toplantı
14 Ekim 2016	Changing Ways of Knowing in Knowledge Society and Impacts on Teacher Education-Dekanlık-Seminer
19 Ekim 2016	Reducing Intrinsic Cognitive Load in Complex Learning such as Flight Training that Involves both Cognitive and Psychomotor Tasks-Bilgisayar-Seminer
20 Ekim 2016	Patterns of Visual Attention and Gaze to Human and Animal Faces in Children with Autism Spectrum Disorders-Bilgisayar-Seminer
20 Ekim 2016	First language attrition, bilingualism, and biculturalism-Yabancı Diller-Seminer
24 Ekim 2016	Okul Öncesinde Yaratıcı Sınıf Yönetimi Stratejileri-İlköğretim-Çalıştay
31 Ekim 2016	Linguistic Landscapes of Istanbul. A-work-in-progress-Yabancı Diller-Seminer
31 Ekim 2016	I'm an artist and a scholar who is trying to find a middle point: A textographic analysis of a Colombian art historian's thesis writing-Yabancı Diller-Seminer
4 Kasım 2016	Perakende Satış Becerileri Eğitimi-Dekanlık-Seminer
18 Kasım 2016	The Student-Classroom Relation Reconsidered: How do Personal and Institutional Factors Influence Mathematical Thinking?-Dekanlık-Seminer
2 Aralık 2016	Dil Öğrenme Yatkınlığının Tanımlanmasında İşler Bellek ve Açık/Örtük Bilgi Türlerinin Rolü-Dekanlık-Seminer
16 Aralık 2016	Ortaöğretim Matematik Öğretmeni Adaylarına Etkin Matematik Öğretimi için İlerlemeci Bakış Açısı Kazandırılması-Dekanlık-Seminer

**A.2.1.2. DİĞER KURULUŞ VE DİĞER ÜNİVERSİTELER TARAFINDAN
DÜZENLENEN TOPLANTILAR**

	Ulusal				Uluslararası			
	Sayısı	Görevlendirilen Personel Sayısı			Sayısı	Görevlendirilen Personel Sayısı		
		Akademik	İdari	Toplam		Akademik	İdari	Toplam
Sempozyum ve Kongre	7	7		7	20	20		20
Konferans	3	3		3	49	49		49
Panel	4	4		4	1	1		1
Seminer	9	9		9	6	6		6
Söyleşi								
Konser								
Sergi					1	1		1
Teknik Gezi	1	1		1	2	2		2
Eğitim Semineri	11	11		11	3	3		3
Çalıştay	9	9		9	1	1		1
Toplantı	38	38		38	21	21		21
.....								
Toplam	82	82		82	104	104		104

A.2.1.3. YAYINLARLA İLGİLİ FAALİYET BİLGİLERİ

Bilimsel Yayınlar

BİRİMİN ADI	Kitap	Kitap Bölümü	Makale	Bildiri	Araş. Rap.	Diğer
Bilgisayar ve Öğretim Teknolojileri Eğitimi Bölümü			3			
Eğitim Bilimleri Bölümü		1	5			
Matematik ve Fen Bilimleri Eğitimi Bölümü	1	4	11	1		1
Temel Eğitim Bölümü		1	3			
Yabancı Diller Eğitimi Bölümü	1	3	9	1		

Editörlük ve Hakemlik Yapan Öğretim Üyesi Sayısı

Dergilerde Editörlük

Bölüm/Birim Adı	Editörlük Yapan Kişi Sayısı	Editörlüğü Yapılan Dergi Sayısı	Editörlüğü Yapılan Kitap Sayısı
Temel Eğitim Bölümü	1		1
Yabancı Diller Eğitimi Bölümü	1		1

HİZMET, BİLİM-SANAT, TEŞVİK VE ÖZENDİRME ÖDÜLLERİ

Ödül Sahibi		Bölüm/Birim Adı	Ödül Adı	Ödülü Veren
Akademik Personel	İdari Personel			
Prof. Dr. Sevda Bekman		İlköğretim Bölümü	Bilim Onur Ödülü	Eğitim Fakültesi Dekanlık
Prof. Dr. Aydan Gülerce		Eğitim Bilimleri Bölümü	BÜVAK	BÜVAK
Prof. Dr. Ayşe Gürel		Yabancı Diller Eğitimi Bölümü	Akademik Teşvik Ödülü	Boğaziçi Üniversitesi
Prof. Dr. Belma Haznedar Keskin		Yabancı Diller Eğitimi Bölümü	Akademik Teşvik Ödülü	Boğaziçi Üniversitesi
Prof. Dr. Zeynep Kızıltepe		Eğitim Bilimleri Bölümü	Akademik Teşvik Ödülü	Boğaziçi Üniversitesi
Prof. Dr. Yasemin Bayyurt		Yabancı Diller Eğitimi Bölümü	Akademik Teşvik Ödülü	BÜVAK
Doç. Dr. Emine Adadan		Ortaöğretim Fen ve Matematik Alanları Eğitimi Bölümü	Akademik Teşvik Ödülü	Boğaziçi Üniversitesi
Doç. Dr. Leyla Mesude Martı		Yabancı Diller Eğitimi Bölümü	Akademik Teşvik Ödülü	BÜVAK
Doç. Dr. Leyla Mesude Martı		Yabancı Diller Eğitimi Bölümü	BÜVAK Yayın Teşvik Ödülü	Boğaziçi Üniversitesi
Doç. Dr. Gülcan Erçetin		Yabancı Diller Eğitimi Bölümü	Akademik Teşvik Ödülü	BÜVAK

Doç. Dr. Özlem Ünlühisarcıklı		Eğitim Bilimleri Bölümü	Akademik Teşvik Ödülü	BÜVAK
Doç. Dr. Serkan Özel		İlköğretim Bölümü	Akademik Teşvik Ödülü	BÜVAK
Doç. Dr. Sumru Akcan		Yabancı Diller Eğitimi Bölümü	Akademik Teşvik Ödülü	Boğaziçi Üniversitesi
Yrd. Doç. Dr. Bengü Börkan		Eğitim Bilimleri Bölümü	Akademik Teşvik Ödülü	BÜVAK
Doç. Dr. Diler Öner		Bilgisayar ve Öğretim Teknolojileri Eğitimi Bölümü	Akademik Teşvik Ödülü	BÜVAK
Doç. Dr. Ebru Kaya		İlköğretim Bölümü	Akademik Teşvik Ödülü	BÜVAK
Yrd. Doç. Dr. Ebru Zeynep Muğaloğlu		İlköğretim Bölümü	Akademik Teşvik Ödülü	BÜVAK
Yrd. Doç. Dr. Fatma Aslan Tutak		Ortaöğretim Fen ve Matematik Alanları Eğitimi Bölümü	Akademik Teşvik Ödülü	BÜVAK
Yrd. Doç. Dr. Fatma Nalan Babür		İlköğretim Bölümü	Akademik Teşvik Ödülü	BÜVAK
Doç. Dr. Gülseren Karagöz Arar		Ortaöğretim Fen ve Matematik Alanları Eğitimi Bölümü	Akademik Teşvik Ödülü	BÜVAK
Yrd. Doç. Dr. Havva Ayşe Caner		Eğitim Bilimleri Bölümü	Akademik Teşvik Ödülü	Boğaziçi Üniversitesi
Yrd. Doç. Dr. Mine Göl Güven		İlköğretim Bölümü	Akademik Teşvik Ödülü	BÜVAK
Yrd. Doç. Dr. Sevil Akaygün		Ortaöğretim Fen ve Matematik Alanları Eğitimi Bölümü	Akademik Teşvik Ödülü	BÜVAK
Yrd. Doç. Dr. Şebnem Yalçın		Yabancı Diller Eğitimi Bölümü	Akademik Teşvik Ödülü	Boğaziçi Üniversitesi
Yrd. Doç. Dr. Zeynep Hande Sart		Eğitim Bilimleri Bölümü	Akademik Teşvik Ödülü	BÜVAK

*Yeniden yapılanma öncesi bölüm yapılandırması kullanılmıştır.

A.2.2. ÜNİVERSİTELER İLE ÜNİVERSİTEMİZ ARASINDA YAPILAN İKİLİ ANLAŞMALAR

Bölüm/Birim Adı	Anlaşma Yapılan Üniversitenin Adı	Ülke Adı	Geçerlilik Süresi	Anlaşmanın İçeriği	Anlaşma Şekli (ERASMUS, Exchange, Mevlana....)
Eğitim Fakültesi	Bergische Universität Wuppertal	Almanya	31/07/2021	Hareketlilik	ERASMUS
Eğitim Fakültesi	Bergische Universität Wuppertal	Almanya	31/07/2021	Hareketlilik	ERASMUS
Eğitim Fakültesi	Bergische Universität Wuppertal	Almanya	31/07/2017	Hareketlilik	ERASMUS
Yabancı Diller	Fontys Hogescholen	Hollanda	31/07/2021	Hareketlilik	ERASMUS
Ortaöğretim Fen ve Matematik Alanları Eğitimi	Fontys Hogescholen	Hollanda	31/07/2021	Hareketlilik	ERASMUS
Eğitim Bilimleri	Helmut Schmidt Universität	Almanya	31/07/2021	Hareketlilik	ERASMUS
Eğitim Fakültesi	Hogeschool Rotterdam	Hollanda	31/07/2021	Hareketlilik	ERASMUS
Ortaöğretim Fen ve Matematik Alanları Eğitimi	Jyväskylä Yliopisto	Finlandiya	31/07/2018	Hareketlilik	ERASMUS
Eğitim Bilimleri	København's Universitet	Danimarka	31/07/2021	Hareketlilik	ERASMUS
İlköğretim	Mittuniversitet	İsveç	31/07/2021	Hareketlilik	ERASMUS
Yabancı Diller	Padagogische Hochschule Ludwigsburg	Almanya	31/07/2021	Hareketlilik	ERASMUS
İlköğretim	Panepistimio Kritis	Yunanistan	31/07/2021	Hareketlilik	ERASMUS
Eğitim Bilimleri	Radboud Universiteit Nijmegen	Hollanda	31/07/2021	Hareketlilik	ERASMUS
Eğitim Bilimleri	Stockholm Universitet	İsveç	31/07/2021	Hareketlilik	ERASMUS
Yabancı Diller	Technische Universität Darmstadt	Almanya	31/07/2021	Hareketlilik	ERASMUS
Eğitim Bilimleri	Technische Universität Darmstadt	Almanya	31/07/2021	Hareketlilik	ERASMUS
Eğitim Fakültesi	Universidad de Huelva	İspanya	31/07/2021	Hareketlilik	ERASMUS
Yabancı Diller	Universidad de Lleida	İspanya	31/07/2021	Hareketlilik	ERASMUS
Eğitim Fakültesi	Universidad de Sevilla	İspanya	31/07/2021	Hareketlilik	ERASMUS
Yabancı Diller	Universidad de Valencia	İspanya	31/07/2021	Hareketlilik	ERASMUS
Yabancı Diller	Universidad de Zaragoza	İspanya	31/07/2021	Hareketlilik	ERASMUS
Yabancı Diller	Università Degli Studi di Padova	İtalya	31/07/2021	Hareketlilik	ERASMUS
Yabancı Diller	Università degli Studi di Verona	İtalya	31/07/2021	Hareketlilik	ERASMUS
Yabancı Diller	Università per Stranieri di Siena	İtalya	31/07/2021	Hareketlilik	ERASMUS
Yabancı Diller	Universität Augsburg	Almanya	31/07/2021	Hareketlilik	ERASMUS
Yabancı Diller	Universität Bremen	Almanya	31/07/2020	Hareketlilik	ERASMUS

Eđitim Bilimleri	Universitat Bremen	Almanya	31/07/2021	Hareketlilik	ERASMUS
Bilgisayar ve Öğretim Teknolojileri Eğitimi	Universitat Bremen	Almanya	31/07/2019	Hareketlilik	ERASMUS
Bilgisayar ve Öğretim Teknolojileri Eğitimi	Universitat Bremen	Almanya	31/07/2019	Hareketlilik	ERASMUS
Bilgisayar ve Öğretim Teknolojileri Eğitimi	Universitat Bremen	Almanya	31/07/2017	Hareketlilik	ERASMUS
Bilgisayar ve Öğretim Teknolojileri Eğitimi	Universitat Bremen	Almanya	31/07/2021	Hareketlilik	ERASMUS
Yabancı Diller	Universitat Erfurt	Almanya	31/07/2021	Hareketlilik	ERASMUS
Eđitim Bilimleri	Universitat Wien	Avusturya	31/07/2021	Hareketlilik	ERASMUS
Ortaöđretim Fen ve Matematik Alanları Eğitimi	Universitat zu Köln	Almanya	31/07/2021	Hareketlilik	ERASMUS
Eđitim Fakóltesi	Universite de Strasbourg	Fransa	31/07/2021	Hareketlilik	ERASMUS
Eđitim Bilimleri	Universiteit Gent	Belçika	31/07/2021	Hareketlilik	ERASMUS
Eđitim Bilimleri	Universiteit Utrecht	Hollanda	31/07/2021	Hareketlilik	ERASMUS
Yabancı Diller	University of Cyprus	Kıbrıs	31/07/2020	Hareketlilik	ERASMUS
Rehberlik ve Psikolojik Danışmanlık	University of Groningen	Hollanda	31/07/2021	Hareketlilik	ERASMUS
Eđitim Fakóltesi	University of London, Institute of Education	İngiltere	31/07/2021	Hareketlilik	ERASMUS
Eđitim Bilimleri	University of Patras	Yunanistan	31/07/2021	Hareketlilik	ERASMUS
İlköđretim	University of Stavanger	Norveç	31/07/2021	Hareketlilik	ERASMUS
Rehberlik ve Psikolojik Danışmanlık	University of Twente	Hollanda	31/07/2021	Hareketlilik	ERASMUS
Rehberlik ve Psikolojik Danışmanlık	University of Twente	Hollanda	31/07/2017	Hareketlilik	ERASMUS
İlköđretim	University of Western Macedonia	Yunanistan	31/07/2021	Hareketlilik	ERASMUS
Yabancı Diller	Uniwersytet Szczeciński	Polonya	31/07/2021	Hareketlilik	ERASMUS

*Yeniden yapılanma öncesi bölüm yapılandırması kullanılmıştır.

2016 YILI İÇİNDE KABUL EDİLEN VE DEVAM EDEN PROJE BİLGİLERİ

Bölüm/Birim Adı	Proje Adı	Yürütücüsü	Desteklendiği Fon
Eğitim Bilimleri Bölümü	Türk-Yahudi cemaatindeki topluluk, ailenin psikolojik yapısı ve bireysel kimlik algılarının aynı aileden kuşaklar arasında karşılaştırmalı incelenmesi	AYDAN GÜLERCE	BAP
Eğitim Bilimleri Bölümü	EXPLORING SOURCES OF BIAS IN STUDENT EVALUATION OF TEACHING VIA MANY-FACET RASCH MEASUREMENT	BENGÜ BÖRKAN	BAP
Eğitim Bilimleri Bölümü	Kaynaştırma Eğitimi ve Otizm: Herkes için Herkesle	DENİZ KAYMAK	BAP
Eğitim Bilimleri Bölümü	Erkek Öğrencilerin, Başörtüsüz Kadın Öğrencilerin ve Akademisyenlerin Gözünden Türkiye'deki Üniversitelerde Başörtülü Kadınların Kültürel Ve Eğitimsel Deneyimleri	FATMA NEVRA SEGGİE	BAP
Eğitim Bilimleri Bölümü	Cumhuriyetin Kuruluşundan	ÖZLEM ÜNLÜHİSARCIKLI	BAP

	Günümüze Türkiye’de Eğitim İstatistikleri Veri ve Bilgi Bankası		
Eğitim Bilimleri Bölümü	1923-1950 Tarihleri Arasında Eğitimin Yazılı Basına Yansıyan Yüzü	FATMA ZEYNEP KIZILTEPE	BAP
Matematik ve Fen Bilimleri Eğitimi Bölümü	First Five Years of Mathematics Teachers	FATMA ASLAN TUTAK	BAP
Matematik ve Fen Bilimleri Eğitimi Bölümü	Integrating ‘Science, Technology, Engineering, and Mathematics (STEM) Education’ in Pre- service Chemistry and Mathematics Teacher Education	SEVİL AKAYGÜN	BAP
Matematik ve Fen Bilimleri Eğitimi Bölümü	Başarı Duygularının Kontrol-değer Kuramının Öngörülerinin PISA verileri ile Sınanması	FATİH ÇAĞLAYAN MERCAN	BAP
Matematik ve Fen Bilimleri Eğitimi Bölümü	PREPARING PRE- SERVICE PHYSICS TEACHERS TO TEACH AND ASSESS SCIENTIFIC EVIDENCE IN THE SCHOOL PHYSICS LABORATORY	OLGA GKIOKA	BAP
Bilgisayar ve Öğretim Teknolojileri Eğitimi Bölümü	Hizmet öncesi öğretmen eğitiminde özgün bir model: Yaratıcı drama ve yansıtma-dönüt- yansıtma döngüsünün mesleki gelişime etkisi	GÜNİZİ KARTAL	BAP

Matematik ve Fen Bilimleri Eğitimi Bölümü	Bilimsel Sorgulamaya Dayalı Öğrenme Teknolojilerinin Öğretim Sürecine Entegrasyonunun	DEVİRİM GÜVEN	BAP
Matematik ve Fen Bilimleri Eğitimi Bölümü	INVESTIGATING CLASSROOM TEACHERS' DEVELOPMENT OF QUALITY OF IMPLEMENTATION OF MATHEMATICAL TASKS THROUGH A PROFESSIONAL DEVELOPMENT PROGRAM	NİZAMETTİN ENGİN ADER	BAP
Matematik ve Fen Bilimleri Eğitimi Bölümü	Nature of science in science teacher education: A comparative research and development project	EBRU KAYA	BAP
Yabancı Diller Eğitimi Bölümü	DİL ÖĞRENME YATKINLIĞI TESTLERİNİN GEÇERLİĞİNİN İNCELENMESİ	ŞEBNEM YALÇIN	BAP
Yabancı Diller Eğitimi Bölümü	Non-native English Language Teachers' perspectives and integration of changing paradigms in English Language Education in English as a Lingua Franca Contexts	YASEMİN BAYYURT	BAP
Yabancı Diller Eğitimi Bölümü	Bilgisayar ortamında okuma esnasında açıklayıcı not kullanımı ve işler	GÜLCAN ERÇETİN	BAP

	bellek kapasitesinin okuduğunu hatırlama, kelime öğrenme ve bilişsel yük algısına etkileri.		
Yabancı Diller Eğitimi Bölümü	Syntactic and Metric Constraints in Silent Reading in Turkish: An Eye-tracking Study	NAZİK DİNÇTOPAL DENİZ	BAP
Yabancı Diller Eğitimi Bölümü	The linguistic development of ELT undergraduate students' L1 and L2 writing	LEYLA MESUDE MARTİ	BAP

HAZIRLAYAN

Adı ve Soyadı : Dilek Özüdoğru - Türkan Bozkurt
Ünvanı : Fakülte Sekreteri
Telefonu : 6658 -4558
İmza : 

İÇ KONTROL GÜVENCE BEYANI

Harcama yetkilisi olarak yetkim dâhilinde; bu raporda yer alan bilgilerin güvenilir, tam ve doğru olduğunu beyan ederim.

Bu raporda açıklanan faaliyetler için idare bütçesinden harcama birimimize tahsis edilmiş kaynakların etkili, ekonomik ve verimli bir şekilde kullanıldığını, görev ve yetki alanım çerçevesinde iç kontrol sisteminin idari ve mali kararlar ile bunlara ilişkin işlemlerin yasallık ve düzenliliği hususunda yeterli güvenceyi sağladığını ve harcama birimimizde süreç kontrolünün etkin olarak uygulandığını bildiririm.

Bu güvence, harcama yetkilisi olarak sahip olduğum bilgi ve değerlendirmeler, iç kontroller, iç denetçi raporları ile Sayıştay raporları gibi bilgim dâhilindeki hususlara dayanmaktadır.

Burada raporlanmayan, idarenin menfaatlerine zarar veren herhangi bir husus hakkında bilgim olmadığını beyan ederim. (İstanbul - 2017)

Harcama Yetkilisi
Prof. Dr. Emine Erkin
Eğitim Fakültesi Dekan V.