

2016 YILI
BOĞAZIÇI ÜNİVERSİTESİ
ATATÜRK ENSTİTÜSÜ
FAALİYET
RAPORU

İÇİNDEKİLER

I. GENEL BİLGİLER	4
A. MİSYON VE VİZYON	4
A.1. MİSYON	4
A.2. VİZYON	4
B. BİRİMİN AMAÇ VE HEDEFLERİ	4
C. TEMEL POLİTİKA VE ÖNCELİKLER	5
D. YETKİ, GÖREV VE SORUMLULUKLAR	5
ATATÜRK ENSTİTÜSÜ MÜDÜRÜNÜN GÖREV, YETKİ VE SORUMLULUKLARI ŞUNLARDIR:	5
D.1. ÖRGÜT YAPISI (TEŞKİLAT ŞEMASI)	6
D.2. MALİ YÖNETİM	6
D.3. İDARİ GÖREVLER	8
D.4. KURUL, KONSEY VE KOMİSYON ÜYELİKLERİ (ÜNİVERSİTE İÇİ, SÜREKLİ VE GEÇİCİ)	11
D.5. KURUL, KONSEY VE KOMİSYON ÜYELİKLERİ(ÜNİVERSİTE DIŞI, SÜREKLİ VE GEÇİCİ)	17
E. BİRİME İLİŞKİN BİLGİLER	18
E.1. FİZİKSEL YAPI (TAŞINMAZLAR)	18
E.1.1. ÜNİVERSİTESİNİN KAPALI ALANLARI (m ²)	18
E.1.2. EĞİTİM ALANLARI	18
TOPLANTI VE KONFERANS SALONLARI	18
E.1.3. HİZMET ALANLARI	18
E.1.4. AMBAR, ARŞİV ALANLARI VE ATÖLYELER	18
E.2. BİRİMİN TAŞINIRLARI	19
E.2.1. DAYANAKLI TAŞINIRLAR	19
E.3. BİLGİ VE TEKNOLOJİK KAYNAKLAR	21
E.3.1. YAZILIMLAR	21
E.3.2. DONANIM ALTYAPISI	21
E.4. İNSAN KAYNAKLARI	22
E.4.1. AKADEMİK PERSONEL	22
AKADEMİK PERSONELİN KADRO VE İSTİHDAM ŞEKLİNE GÖRE DAĞILIMI	22
AKADEMİK PERSONELİN BÖLÜM/BİRİMLERE GÖRE DAĞILIMI	22
YABANCI UYRUKLU AKADEMİK PERSONEL	22
AKADEMİK PERSONELİN YAŞ İTİBARIYLA DAĞILIMI	23
AKADEMİK PERSONELİN HİZMET SÜRELERİ	23
AKADEMİK PERSONELİN KADIN-ERKEK DAĞILIMI	24
BİRİMİNİZDE GÖREVLENDİRİLEN AKADEMİK PERSONEL	24
YURTDIŞI VE YURTIÇI GÖREVLENDİRMELERİ	24
BİRİMİNİZDE GÖREVLENDİRİLEN AKADEMİK PERSONEL	25
E.4.2. İDARİ PERSONEL	26
İDARİ PERSONEL FİİLİ DURUMA GÖRE	27
İDARİ PERSONELİN EĞİTİM DURUMU	27
İDARİ PERSONELİN HİZMET SÜRELERİ	27
İDARİ PERSONELİN YAŞ İTİBARIYLA DAĞILIMI	28
İDARİ PERSONELİN KADIN-ERKEK DAĞILIMI	28
E.4.3. SÖZLEŞMELİ İDARİ PERSONEL	28
SÖZLEŞMELİ İDARİ PERSONEL DAĞILIMI	28
SÖZLEŞMELİ İDARİ PERSONELİN EĞİTİM DURUMU	28
SÖZLEŞMELİ İDARİ PERSONELİN HİZMET SÜRELERİ	29
SÖZLEŞMELİ İDARİ PERSONELİN YAŞ İTİBARIYLA DAĞILIMI	29
SÖZLEŞMELİ İDARİ PERSONELİN KADIN-ERKEK DAĞILIMI	29
E.4.4. PERSONEL ATANMASINA/AYRILMASINI İLİŞKİN BİLGİLER	29
E.4.5. DİĞER HUSUSLAR	30
F. SUNULAN HİZMETLER	30
F.1. EĞİTİM HİZMETLERİ	30
F.1.1. EĞİTİM PROGRAMLARI	30
F.1.2. ÖĞRENCİ SAYILARI	31
F.2. İDARİ HİZMETLER	35
II. FAALİYETLERE İLİŞKİN BİLGİ VE DEĞERLENDİRMELER	36

A.	MALİ BİLGİLER	36
A.1.	<i>BÜTÇE UYGULAMA SONUÇLARI</i>	36
A.1.1.	BÜTÇE GİDERLERİ	36
B.	PERFORMANS BİLGİLERİ	38
B.1.	<i>FAALİYET VE PROJE BİLGİLERİ</i>	38
B.1.1.	FAALİYET BİLGİLERİ	38
	BİRİMİNİZ TARAFINDAN DÜZENLENEN TOPLANTILAR (*)	38
	DİĞER KURULUŞ VE DİĞER ÜNİVERSİTELER TARAFINDAN DÜZENLENEN TOPLANTILAR.....	39
	YAYINLARLA İLGİLİ FAALİYET BİLGİLERİ	40
	DOKTORA VE YÜKSEK LİSANS TEZLERİ	41
	TEZ EDITÖRLÜĞÜ	53
	HİZMET, BİLİM-SANAT, TEŞVİK VE ÖZENDİRME ÖDÜLLERİ.....	53
B.1.2.	ÜNİVERSİTELER İLE ÜNİVERSİTEMİZ ARASINDA YAPILAN İKİLİ ANLAŞMALAR	53

Boğaziçi Üniversitesi Atatürk Enstitüsü lisans üstü eğitime yönelik sosyal ve beşeri bilimlerde disiplinler arası eğitim veren bir eğitim kurumudur. 19. 20. ve 21. yüzyıllara odaklanan Enstitü'nün uğraş alanları Türkiye ve yakın çevresinin tarihsel gelişimi ve güncel sorunlarıdır. Enstitü öğrencileri tez yazımı öncesi güçlü bir ders programı izleme olanağı bulmakta, bu arada öncelikle sosyal ve beşeri bilimlerde kuramsal birikim elde etmektedirler. Bu sayede sosyal ve beşeri bilimlerin Batı'daki gelişimini yakından izleme olanağı bulmakta, bu birikimden yola çıkarak Türkiye gerçeğine farklı bir boyut getirebilmektedirler.

Enstitü bünyesinde yazılan yüksek lisans ve doktora tezleri gerek makro, gerekse mikro düzeyde özgün çalışmalardır. Tarihsel eksende çalışan öğrencilerden Eski Türkçe öğrenmeleri ve arşiv çalışması yapmaları beklenmektedir. Enstitü kadrosundaki geniş akademik birikim sayesinde tez konuları tarih yanı sıra siyaset bilimi, uluslar arası ilişkiler, ekonomi, toplumbilim, sosyal politika ve antropoloji alanlarını da kapsar niteliktedir.

Enstitü'nün tezleri savunulmalarından kısa bir süre sonra yurt içinde ve yurt dışında yayınlanma olanağı bulmakta, kitap olarak birçok ödül kazanmaktadır. Bu bağlamda kavramsal kurguları ve özgün yönleriyle Enstitü tezleri diğer üniversitenin lisans üstü çalışmalarına örnek olmaktadır. Öğretim üyelerinin bilimsel çalışmaları ve yurt dışında ve yurt içinde saygın konumları nedeniyle Atatürk Enstitüsü akademik kariyere yönelen öğrencilerinin tercihlerinde ön sırada yer almaktadır. Son yıllarda Avrupa'daki üniversitelerle başlatılan co-tutelle programları sayesinde öğrencilerimiz aynı zamanda Boğaziçi Üniversitesi yanı sıra ikinci bir diploma alma olanağı bulmaktadır. Halen birçok üniversitede görev almış mezunlarımızın çalıştıkları üniversitelere yeni bir soluk getirdiği kanısındayız.

Prof. Dr. Şevket PAMUK
Atatürk Enstitüsü Müdürü

I.GENEL BİLGİLER

A. MİSYON VE VİZYON

A.1. MİSYON

Boğaziçi Üniversitesi Atatürk Enstitüsü'nün misyonu yüksek okullaşma oranının sürekli yukarı çekildiği bir evrede Türkiye'nin tarihsel ve güncel gerçekleriyle donatılmış seçkin bilim insanları yetiştirmektir. Bu misyonun gerçekleştirilmesi için farklı disiplinler birikimden gelen öğrencileri kendi birikimleri doğrultusunda özgün araştırmalara sevk etmek, ve böylece “mesleki deformasyon” a uğramaksızın bütünü kavrayan ve Türkiye verilerini dış dünyadaki süreçlerle bağlantılandırabilen araştırmacılar yetiştirmektir. Bu süreçte özellikle dünya dili olan İngilizcilerinin etkin bir konuma gelmesini, ve İngilizce yüksek lisans ve doktora tezi yazabilecek bir birikime sahip olmaları hedeflenir.

A.2. VİZYON

Boğaziçi Üniversitesi Atatürk Enstitüsü'nün misyonu sosyal ve beşeri bilimlerde Türkiye odaklı çalışmalar için zemin oluşturmak, Türkiye olgusunu farklı disiplinler bağlamında ele almak, karşılaştırmalı çalışmalara önem vererek küreselleşen bir dünyada Türkiye'nin konumunu belirlemektir. Hedeflenen vizyon sosyal ve beşeri bilimlerde Avrupa standartlarının ötesine geçmektir. Nitekim son yıllarda Enstitü bünyesinde yapılan araştırmalar bunu kanıtlamaktadır. Bünyemizde yazılan doktora ve yüksek lisans tezler dış ülkelerdeki standartların üzerinde çıkmış bulunmaktadır. Yayınlar ve alınan ödüller bu gerçeği kanıtlamaktadır.

B. BİRİMİN AMAÇ VE HEDEFLERİ

Stratejik Amaçlar	Stratejik Hedefler
Stratejik Amaç -1 Küresellik	Hedef -1 Küreselleşen tarihi yakalamak; küresel analizlere gitmek
	Hedef -2 Karşılaştırmalı çalışmalara öncelik vermek
	Hedef -3 Sivil yapıda sınır ötesi gelişmeleri önemsemek
Stratejik Amaç -2 Disiplinlerarası nitelik	Hedef -1 Disiplinlerarası nitelikte araştırmaları özendirmek
	Hedef -2 Ekonomik, toplumsal, kültürel eksenini vurgulamak
	Hedef -3 Makro yanı sıra mikro çalışmaları özendirmek

C. TEMEL POLİTİKA VE ÖNCELİKLER

Enstitünün ve bağlı birimlerinin öğretim kapasitesinin rasyonel bir şekilde kullanılmasında ve geliştirilmesinde gerektiği zaman güvenlik önlemlerinin alınmasında, öğrencilere gerekli sosyal hizmetlerin sağlanmasında eğitim-öğretim, bilimsel araştırma ve yaygın faaliyetlerinin düzenli bir şekilde yürütülmesinde, bütün faaliyetlerin gözetim ve denetiminin yapılmasında takip ve kontrol edilmesinde ve sonuçlarının alınmasında Rektöre karşı birinci derecede sorumludur.

D. YETKİ, GÖREV VE SORUMLULUKLAR

Atatürk Enstitüsü'nün idari yapısında, Enstitü müdürü ve iki adet müdür yardımcısı bulunmaktadır. Enstitü Müdürlüğü görevini Prof. Dr. Şevket Pamuk Müdür ,yardımcılığı görevi Prof. Dr. Duygu Köksal ve Doç. Dr Cengiz Kırlı tarafından 2013 yılından beri yürütülmektedir. İdari yapısında Enstitü Kurulu Ve Enstitü Yönetim kuruluda bulunmaktadır.

Enstitü idari pesonel olarak bir Enstitü sekreteri ve bir idari sekreter tarafından yürütülmektedir. Ayrıca bir de hizmetli bulunmakta.

Aşağıdaki idari ve örgüt şemalarında da belirtilmiştir.

Atatürk Enstitüsü müdürünün görev, yetki ve sorumlulukları şunlardır:

- Enstitü kurullarına başkanlık etmek, kurullarda alınan kararları uygulamak, enstitü kurullarının aldığı kararları rektörlüğe sunmak, ilgili anabilim dalları ile işbirliği yapmak ve anabilim dallarında alınan kararların uygulamasında bütünlük sağlamak;
- Enstitünün ödenek ve kadro ihtiyaçlarını gerekçesi ile birlikte rektörlüğe bildirmek, enstitü bütçesi ile ilgili öneriyi enstitü yönetim kurulunun görüşünü aldıktan sonra rektörlüğe sunmak;
- Enstitünün birimleri ve her düzeydeki personeli üzerinde genel gözetim ve denetimi sürdürmek;
- 2547 sayılı kanun ile kendisine verilen diğer görevleri yapmaktır.

Enstitü Kurulu:

Enstitü Kurulu, müdürün başkanlığında, enstitü ana bilim dalı başkanları ve müdür yardımcılarında oluşur.

Görevleri üç başlık altında toplanır:

- a) Enstitünün eğitim-öğretim, bilimsel araştırma ve yaygın faaliyetleri ve bu faaliyetlerle ilgili esasları, , plan, program ve eğitim takvimini kararlaştırmak,
- b) Enstitü Yönetim Kurulu'na üye seçmek,
- c) Kanunla Enstitü Kurulu'na verilen diğer görevleri sunmak.

Enstitü Yönetim Kurulu, idari faaliyetlerde enstitü Müdürü'ne yardımcı bir organdır:

Görevleri şu şekilde sıralanır:

- a) Enstitü Kurulu'nun kararları ile tespit ettiği esasların uygulanmasında Müdür'e yardım etmek
- b) Enstitü'nün eğitim-öğretim, plan ve programları ile takviminin uygulanmasını sağlamak
- c) Enstitünün yatırım, program ve bütçe tasarısını hazırlamak,
- d) Müdürün enstitü yönetimiyle ilgili getireceği bütün işlerde karar almak
- e) Öğrencilerin kabulü, ders intibakları ve çıkarılmaları, ile eğitim-öğretim ve sınavlara ait işlemleri hakkında karar vermek

D.1. ÖRGÜT YAPISI (TEŞKİLAT ŞEMASI)

Birim teşkilat şeması aşağıdaki şema gibi idari teşkilatımızı hem de akademik teşkilatımızı hiyerarşik yapıyı gösterecek şekilde oluşturularak örgütsel yapı hakkında bilgi vermektedir.

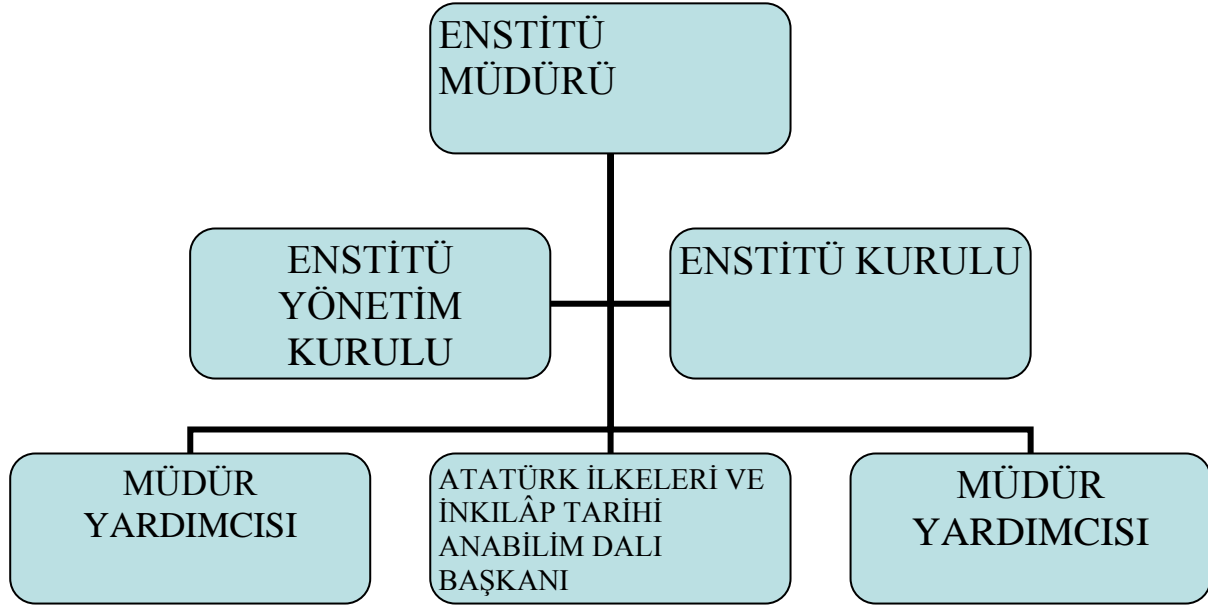

D.2. MALİ YÖNETİM

Görevin Adı	Unvanı, Adı ve Soyadı	Asil /Vekil	2016 Mali Yılı Asil/Vekalet Tarihleri
Ens. Müd. ve Harc. Yetk.	Prof. Dr. Şevket Pamuk	Asil	01-Ocak -12 Mart 2016
Ens. Müd. ve Harc. Yetk.	Doç. Dr. Cengiz Kırlı	Vekil	13-15 Mart 2016
Ens. Müd. ve Harc. Yetk.	Prof. Dr. Şevket Pamuk	Asil	16 Mart-3 Mayıs 2016
Ens. Müd. ve Harc. Yetk.	Prof. Dr. Duygu Köksal	Vekil	4-8 Mayıs 2016
Ens. Müd. ve Harc. Yetk.	Doç. Dr. Cengiz Kırlı	Vekil	9-12 Mayıs 2016
Ens. Müd. ve Harc. Yetk.	Prof. Dr. Şevket Pamuk	Asil	13 Mayıs -28 Ağustos 2016
Ens. Müd. ve Harc. Yetk.	Prof.Dr. Aydın Babuna	Vekil	29 Ağustos -4 Eylül 2016
Ens. Müd. ve Harc. Yetk.	Prof. Dr. Şevket Pamuk	Asil	5 Eylül-22 Kasım 2016

Görevin Adı	Unvanı, Adı ve Soyadı	Asil /Vekil	2016 Mali Yılı Asil/Vekalet Tarihleri
Ens. Müd. ve Harc. Yetk.	Prof. Dr. Duygu Köksal	Vekil	23 -25 Kasım 2016
Ens. Müd. ve Harc. Yetk.	Prof. Dr. Şevket Pamuk	Asil	26 Kasım-9 Aralık 2016
Ens. Müd. ve Harc. Yetk.	Doç. Dr. Cengiz Kırlı	Vekil	7-9 Aralık 2016
Ens. Müd. ve Harc. Yetk.	Prof. Dr. Şevket Pamuk	Asil	10 -31 Aralık 2016
Ens. Sek. ve Gerç. Görev.	Dilek TECİRLİ	Asil	01 Ocak -3 Nisan 2016
Ens. Sek. ve Gerç. Görev.	Kadriye AKSOY	Vekil	4-8 Nisan 2016
Ens. Sek. ve Gerç. Görev.	Dilek TECİRLİ	Asil	9 Nisan -10 Temmuz 2016
Ens. Sek. ve Gerç. Görev.	Kadriye AKSOY	Vekil	11 Temmuz -5 Ağustos 2016
Ens. Sek. ve Gerç. Görev.	Dilek TECİRLİ	Asil	6 Ağustos 30 Eylül
Ens. Sek. ve Gerç. Görev.	Kadriye AKSOY	Vekil	31 Ekim-4 Kasım 2016
Ens. Sek. ve Gerç. Görev.	Dilek TECİRLİ	Asil	5 Kasım -31 Aralık 2016
Taşınır Kayıt ve Kontrol Yetkilisi	Kadriye Aksoy	Asil	Başl. 15.04.2014 Ocak 5 Mayıs 2016
Taşınır Kayıt yetkilisi	Kadriye Aksoy	Asil	06 Mayıs -31 Aralık 2016
Taşınır Kontrol Yetkilisi	Dilek TECİRLİ	Asil	6 Mayıs -31 Aralık 2016

D.3. İDARİ GÖREVLER

(Dekan, Bölüm Başkanı, Dekan Yardımcısı, Bölüm Başkanı Yardımcısı, Daire Başkanı, Fakülte/Yüksekokul/Enstitü Sekreteri, Müdür, Müdür Yardımcısı, Koordinatör.....)

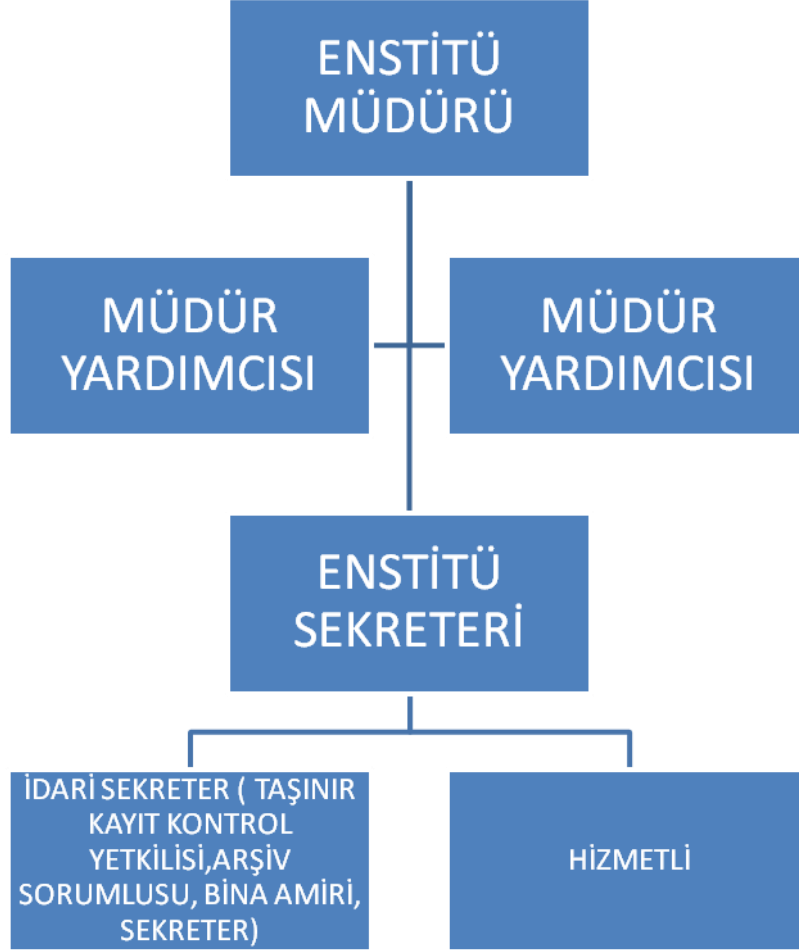

Enstitü İdari Teşkilatı Yukarıda Yükseköğretim Üst Kuruluşları ile Yükseköğretim Kurumlarının İdari Teşkilatı Hükümünde Kararnamenin 39.maddesi gereğince; Enstitü sekreteri ile uzman personelden oluşan sekreterlik bürosu ve destek hizmetleri ile Enstitünün idari işlerini yürütür.

Birimin Adı	Adı ve Soyadı	Görev Yaptığı Birim	Görevi	Başlangıç-Bitiş Tarihi
Atatürk Enstitüsü	Prof. Dr. Şevket PAMUK	ATATÜRK ENSTİTÜSÜ	Enstitü Müdürü	Başlangıç 2013-halen devam ediyor
Atatürk Enstitüsü	Doç. Dr. Cengiz Kırılı	ATATÜRK ENSTİTÜSÜ	Müdür Yardımcısı	BaşL.2013-Halen devam ediyor.
Atatürk Enstitüsü	Doç. Dr. Duygu Köksal	ATATÜRK ENSTİTÜSÜ	Müdür Yardımcısı	BaşL.2013-Halen devam

Birimin Adı	Adı ve Soyadı	Görev Yaptığı Birim	Görevi	Başlangıç-Bitiş Tarihi
				ediyor.
Atatürk Enstitüsü	Dilek Tecirli	ATATÜRK ENSTİTÜSÜ	Enstitü Sekreteri ve Gerçekleştirme Görevlisi	Baş. 9 Şubat 2015 –halen devam ediyor
Atatürk Enstitüsü	Dilek Tecirli	ATATÜRK ENSTİTÜSÜ	Taşır Kontrol Yetkilisi	6 Mayıs-Aralık 2016
Atatürk Enstitüsü	Kadriye AKSOY	ATATÜRK ENSTİTÜSÜ	İdari Sekreter	Nisan 2005-halen devam ediyor
Atatürk Enstitüsü	Kadriye AKSOY	ATATÜRK ENSTİTÜSÜ	Taşınır Kayıt Yetkilisi	Mayıs –Aralık 2016
Atatürk Enstitüsü	Kadriye AKSOY	ATATÜRK ENSTİTÜSÜ	Bina Amiri	24 .06.2011-Halen devam ediyor.
Atatürk Enstitüsü	Kadriye AKSOY	ATATÜRK ENSTİTÜSÜ	Arşiv Sorumlusu	Mayıs 2013-Halen devam ediyor

ENSTİTÜ MÜDÜRÜNÜN GÖREVİ

- Enstitü kurullarına başkanlık etmek, kurullarda alınan kararları uygulamak, enstitü kurullarının aldığı kararları rektörlüğe sunmak, ilgili anabilim dalları ile işbirliği yapmak ve anabilim dallarında alınan kararların uygulamasında bütünlük sağlamak;
- Enstitünün ödenek ve kadro ihtiyaçlarını gerekçesi ile birlikte rektörlüğe bildirmek, enstitü bütçesi ile ilgili öneriyi enstitü yönetim kurulunun görüşünü aldıktan sonra rektörlüğe sunmak;
- Enstitünün birimleri ve her düzeydeki personeli üzerinde genel gözetim ve denetimi sürdürmek;
- 2547 sayılı kanun ile kendisine verilen diğer görevleri yapmaktır.

Bütçe harcamalarında harcama yetkilisi olarak yetki ve sorumluluklar

- Ödeneklerin yerinde ve zamanında kullanılması;
- Harcama talimatlarının bütçe ilke ve esaslarına, kanun, tüzük ve yönetmelikler ile diğer mevzuata uygun olmasından ödeneklerin etkili, ekonomik ve verimli kullanılması;
- Giderlerin gerçek gereksinim karşılığı olması;
- Programlanmış hizmetlerin zamanında yerine getirilmesi;
- Amaca uygun nitelikte en fazla mal veya hizmet sağlanması;
- Komisyon, kurul veya bir uzman tarafından düzenlenmiş keşif, hakediş, tutanak veya benzeri belgelere dayalı olarak yapılan ödemelerden Sayıştay'a karşı sorumlu ve görevli olmaktır.

ENSTİTÜ SEKRETERİ ve GERÇEKLEŞTİRME GÖREVLİSİ **Görev ve Sorumlulukları**

Enstitü Sekreteri, 2547 Sayılı Yükseköğretim Kanununun aşağıdaki maddeleri gereğince şu görevleri yapar;

- 51/b maddesi uyarınca idari yönetim yapısının başında bulunmak,
- 51/c maddesi uyarınca, oy hakkı bulunmaksızın kurullarda raportörlük yapmak,

-52/d maddesi uyarınca, Enstitü Müdürüne yardımcı hizmetler sınıfı ve personelinin atanmasına ilişkin öneride bulunmak,

-53/a maddesi uyarınca, sekreterlik personelinin disiplin amirliğini yapmak,

-Sekreterlik personelinin sicil amirliğini yapmak,

-Gerçekleştirme memurluğu görevini yerine getirmek.

TAŞINIR KAYIT VE KONTROL YETKİLİSİ

Taşınır kayıt işlemleri 05 Mayıs 2016 tarihine kadar taşınır kayıt kontrol yetkilisi adı altında idari sekreter tarafından yapılmakta idi.

Değişen yönetmelik gereği 06.Mayıs 2016 tarihinden itibaren bu görev Taşınır Kayıt Yetkilisi ve Taşınır Kontrol Yetkilisi olarak ayrılmıştır. Taşınır Kayıt Yetkilisi görevi Kadriye AKSOY tarafından, Taşınır Kontrol Yetkilisi görevi de Dilek TECİRLİ tarafından yapılmaktadır.

Taşınır kayıt yetkililerinin görev ve sorumlulukları aşağıda belirtilmiştir.

a) Harcama birimince edinilen taşınırların gerekli kontrollerini (Muane ve Kabul işlemleri) yaparak teslim almak, tüketime vermek ve ambarda muhafaza etmek ve bunların kesin Kabulü yapılmadan kullanıma verilmesini önlemek.

b) Taşınırların giriş ve çıkışına ilişkin kayıtları tutmak, bunlara ilişkin belge ve cetvelleri düzenlemek ve taşınır mal yönetim hesap cetvellerini istenilmesi halinde konsolide görevlisine göndermek.

c) Tüketime veya kullanıma verilmesi uygun görülen taşınırları ilgililere teslim etmek.

d) Taşınırların yangına, ıslanmaya, bozulmaya, çalınmaya vb.tehlikelere karşı korunması için gerekli tedbirleri almak ve alınmasını sağlamak. Ayrıca Ambarda çalınma veya olağanüstü nedenlerden dolayı meydana gelen azalmaları harcama yetkilisine bildirmek.

f) Ambar sayımını ve stok kontrolünü yapmak,.

g) Harcama biriminin malzeme ihtiyaç planlamasının yapılmasına yardımcı olmak.

h) Kayıtlarını tuttuğu taşınırların yönetim hesap cetvellerini hazırlamak .

i) Ambarlarında kasıt, kusur, ihmal veya tedbirsizlikleri nedeniyle meydana gelen kayıp ve noksanlıklardan sorumlu olmak.

i) Ambarlarını devir ve teslim etmeden, görevlerinden ayrılmamak.

Bina Amiri görev ve sorumlulukları

a)-Enstitümüzde Bina amirliği görevi idari sekreter olarak çalışan Kadriye AKSOY tarafından yapılmaktadır.

-Birim içinde yapılan temizlik, güvenlik ve diğer hizmetlerin kalitesini artıracak önlemler ve görevli elemanları bu doğrultuda sevk ve idare etmektir.

b)Binadaki hizmetli personele olağanüstü durumlarda,/kar,buz,sel baskını vs.) durumlarda bina çevresi temizliğini yaptırmak, hafta içi hergün bir defa olmak üzere binanın çevresini kontrol ederek, bina çevresindeki gerekli çöpleri ile diğer atıkların bina hizmetlisi tarafından toplanmasının sağlamak.

c)Bina da gerekli tamirat ,tadilat işlerinin yapılmasını sağlamak.

Binada görevli elemanlar için iş eğitim programlarını oluşturmak, sorumlu oldukları bölgeleri saptamak ve görev dağılımlarını yapmak.

d)Bina içinde oluşabilecek yangın. Sabotaj, hırsızlık vb. durumlar için tedbir almak.

e) Genel kullanıma açık olan sınıf, vs. alanları ilgili yerlerin onayı alınarak kullanılmasını sağlamak. Onaysız faaliyet yapanları koruma güvenlik şube müdürlüğü'ne bildirmek. Binanın duvarlarına gelişi güzel ilanlar asılmasını engellemek, panolara asılmasını sağlamak.

f) İlgili anahtarların muhafazasını sağlamak.

Birim Arşiv Sorumlusu

Enstitümüzde arşiv işleri idari sekreter olarak çalışan Kadriye AKSOY tarafından yapılmaktadır.

Arşiv sorumlusu görev ve sorumlulukları

Saklama süresi dolmuş evrakları Yönetmelik esaslarına göre standart dosya planı uygun olarak dosya muhteviyatı formu doldurarak Kurumum arşivine teslim etmek.

Arşive teslim edilen belgelerin yangın, hırsızlık, rutubet, su baskını, toz ve böcek zararlarına karşı gerekli tedbirlerin alınarak, korunmasının sağlanması konusunda amirleri bilgilendirmek.

a) Arşivde bekleme sürelerini tamamlayan belgelerin ayıklama, saklama ve imha işlemlerinin Mevzuata uygun yapılmasını koordine etmek; ayıklama çalışmalarına nezaret etmek.

b) Arşiv evraklarının usulüne uygun saklanabilmesi için gerekli ekipman ve ortamın Sağlanabilmesi konusunda amirleri bilgilendirmek.

c) Bağlı olduğu üst yönetici/yöneticiler tarafından verilen ve mevzuattaki değişikliklerle ilgili yeni Görev ve sorumlulukların yerine getirilmesini sağlamak.

D.4. KURUL, KONSEY VE KOMİSYON ÜYELİKLERİ (ÜNİVERSİTE İÇİ, SÜREKLİ VE GEÇİCİ)

Birimin Adı	Adı Soyadı	Kurul/Konseyl/ Komisyonun Adı	Kurul/Konseyl/ Komisyonadaki Görevi	Düzeyi (Üniversite /Fakülte/ Enstitü/ Yüksekokul/ Bölüm/Birim)	Başlangıç- Bitiş Tarihi
Atatürk Enstitüsü	Prof.Dr. Şevket Pamuk	Atatürk Enstitüsü Yönetim Kurulu	Başkan	Enstitü	2013
Atatürk Enstitüsü	Prof.Dr. Şevket Pamuk	Enstitü Kurul	Başkan	Enstitü	2013
Atatürk Enstitüsü	Prof.Dr. Şevket Pamuk	B.Ü. Senato	Üye	B. Ü.	2013
Atatürk Enstitüsü	Prof.Dr. Şevket Pamuk	Fahri Akademik Ünvan ve Hizmet Ödülleri Daimi Komisyonu	Üye	B.Ü	2013
Atatürk	Prof.Dr.	Araştırma	Üye	B.Ü	2013

Birimin Adı	Adı Soyadı	Kurul/Konsey/ Komisyonun Adı	Kurul/Konsey/ Komisyondaki Görevi	Düzeyi (Üniversite /Fakülte/ Enstitü/ Yüksekokul/ Bölüm/Birim)	Başlangıç- Bitiş Tarihi
Enstitüsü	Şevket Pamuk	Politikaları Komisyonu			
Atatürk Enstitüsü	Prof.Dr. Şevket Pamuk	Doktora Yeterlilik Bilim Sınavı Komisyonu	Üye	Enstitü	2012
Atatürk Enstitüsü	Prof.Dr. Şevket Pamuk	Doktora Mülakat sınavı Komisyonu	Üye	Enstitü	2015
Atatürk Enstitüsü	Prof.Dr. Şevket Pamuk	Akademik Teşvik Komisyonu	Üye	Enstitü	2016
Atatürk Enstitüsü	Prof. Dr. Ayşe Buğra	B.Ü. Vakıf Akademik Kurulu	Üye	B.Ü. VAKIF	2015 bitiş
Atatürk Enstitüsü	Prof. Dr. Ayşe Buğra	Atatürk Enstitüsü Yönetim Kurulu	Üye	Enstitü	2007
Atatürk Enstitüsü	Prof. Dr. Ayşe Buğra	Lisansüstü Eğitim Komisyonu	Üye	B. Ü.	
Atatürk Enstitüsü	Prof. Dr. Ayşe Buğra	Sosyal Politika Forumu UYGAR Merkezi Yönetim Kurulu	Başkan	B.Ü	2004
Atatürk Enstitüsü	Prof. Dr. Ayşe Buğra	Doktora Mülakat sınavı Komisyonu	Üye	Enstitü	2015
Atatürk Enstitüsü	Prof. Dr. Nadir Özbek	Enstitü Kurul Üyesi	Üye	Enstitü	2003
MIR(master in International Relations)	Prof. Dr. Nadir Özbek	Yönetim Kurulu	Üye	B.Ü	2013
B. Ü. Yayınevi Yayın Kurulu	Prof. Dr. Nadir Özbek	B. Ü. Yayınevi Yayın Kurulu	Üye	B.Ü.	2005
B. Ü. ÖYP Yürütme Kurulu	Prof. Dr. Nadir Özbek	B. Ü. ÖYP Yürütme Kurulu Üyesi	Üye	B.Ü.	2009
B.Ü. Etik Üst Kurul	Prof. Dr. Nadir Özbek	Etik Üst Kurul	Üye	B.Ü.	

Birimin Adı	Adı Soyadı	Kurul/Konseyl/ Komisyonun Adı	Kurul/Konseyl/ Komisyonadaki Görevi	Düzeyi (Üniversite /Fakülte/ Enstitü/ Yüksekokul/ Bölüm/Birim)	Başlangıç-Bitiş Tarihi
Atatürk Enstitüsü	Prof. Dr. Nadir Özbek	Doktora Mülakat sınavı Komisyonu	Üye	Enstitü	2015
Atatürk Enstitüsü	Prof. Dr. Asım Karaömerlioğlu	Atatürk Enstitüsü Yönetim Kurulu	Üye	Enstitü	1999-
Atatürk Enstitüsü	Prof. Dr. Asım Karaömerlioğlu	Yüksek Lisans soru Hazırlama Komisyonu	Üye	Enstitü	2015
Atatürk Enstitüsü	Prof. Dr. Asım Karaömerlioğlu	Doktora Mülakat sınavı Komisyonu	Üye	Enstitü	2015
Atatürk Enstitüsü	Prof. Dr. Aydın Babuan	Yönetim Kurulu	Üye	B.Ü	2000
Atatürk Enstitüsü	Prof. Dr. Aydın Babuan	Doktora Mülakat sınavı Komisyonu	Üye	Enstitü	2015
Atatürk Enstitüsü	Prof. Dr. Aydın Babuan	Akademik Teşvik Komisyonu	Üye	Enstitüsü	2016
Atatürk Enstitüsü	Doç. Dr. Cengiz Kırılı	Yönetim Kurulu	Üye	Enstitü	2013
Atatürk Enstitüsü	Doç. Dr. Cengiz Kırılı	Enstitü Kurul	Üye	Enstitü	2013
Atatürk Enstitüsü	Doç. Dr. Cengiz Kırılı	Araş. Gör. Sınav Komisyonu	Başkan	Enstitü	2013
Atatürk Enstitüsü	Doç. Dr. Cengiz Kırılı	Öğrenci Temsilciliği Seçim Kurulu	Başkan	Enstitü	2013
Atatürk Enstitüsü	Doç. Dr. Cengiz Kırılı	Yurtlar Komisyonu	Üye	B.Ü.	2013
Atatürk Enstitüsü	Doç. Dr. Cengiz Kırılı	Doktora Yeterlilik Bilim Sınavı Komisyonu	Üye	Enstitü	2012
Atatürk Enstitüsü	Doç. Dr. Cengiz Kırılı	Arşiv ve Dökümantasyon Merkezi	Başkan	B.Ü.Enstitüsü	2015

Birimin Adı	Adı Soyadı	Kurul/Konsej/ Komisyonun Adı	Kurul/Konsej/ Komisyondaki Görevi	Düzeyi (Üniversite /Fakülte/ Enstitü/ Yüksekokul/ Bölüm/Birim)	Başlangıç- Bitiş Tarihi
Atatürk Enstitüsü	Doç. Dr. Cengiz Kırılı	Kültür Sanat Komisyonu	Üye	Boğaziçi Ünivertesesi	2014
Atatürk Enstitüsü	Doç. Dr. Cengiz Kırılı	Doktora Mülakat sınavı Komisyonu	Üye	Enstitü	2015
Atatürk Enstitüsü	Doç. Dr. Cengiz Kırılı	Akademik Teşvik komisyonu	Üye	Enstitü	2016
Atatürk Enstitüsü	Prof. Dr. Duygu Köksal	Yönetim Kurulu	Üye	Enstitü	1997
Atatürk Enstitüsü	Prof. Dr. Duygu Köksal	Enstitü Kurul	Üye	Enstitü	1997
Atatürk Enstitüsü	Prof. Dr. Duygu Köksal	Yüksek Lisans soru Okuma Komisyonu	Üye	Enstitü	2015
Atatürk Enstitüsü	Prof. Dr. Duygu Köksal	Öğrenci Temsilciliği Seçim Kurulu	Üye	B.Ü. ve Enstitü	2013
Atatürk Enstitüsü	Prof. Dr. Duygu Köksal	Doktora Mülakat sınavı Komisyonu	Üye	Enstitü	2015
Atatürk Enstitüsü	Prof. Dr. Duygu Köksal	Yaz okulu Komisyonu	Üye	Enstitü	2016
Atatürk Enstitüsü	Prof. Dr. Duygu Köksal	YALE burs komisyonu	Üye	Enstitü	16/12/2016
Atatürk Enstitüsü	Prof. Dr. Duygu Köksal	Bizans Araş. Merkezi	Yönetim Kurulu Üye	B. Ü	2015
Atatürk Enstitüsü	Prof. Dr. Duygu Köksal	Nazım Hikmet Kül. Ve Araş. Merk	Üye	BÜ	2015
Atatürk Enstitüsü	Prof. Dr. Duygu Köksal	Disiplin Soruşturmaları	Üye	B.Ü.	2016
Atatürk Enstitüsü	Doç. Dr. Sevtap Demirci	Mazeret Komisyonu	Üye	B.Ü.	Başlangıç 2006

Birimin Adı	Adı Soyadı	Kurul/Konsey/ Komisyonun Adı	Kurul/Konsey/ Komisyondaki Görevi	Düzeyi (Üniversite /Fakülte/ Enstitü/ Yüksekokul/ Bölüm/Birim)	Başlangıç- Bitiş Tarihi
Atatürk Enstitüsü	Yard. Doç. Dr. Berna YAZICI	Lisansütu Tanıtım Koordinatörü	Korrdinatör	B.Ü.	Başl. 2015 Halen devam ediyor
Atatürk Enstitüsü	Yard. Doç. Dr. Berna YAZICI	Araş. Görv. Sınav Komisyonu	Üye	Enstitü	
Atatürk Enstitüsü	Yard. Doç. Dr. Berna YAZICI	Öğrenci Temsilciliği Seçim Kurulu	Üye	B.Ü. ve Enstitü	2015
Atatürk Enstitüsü	Yard. Doç. Dr. Berna YAZICI	Doktora Mülakat sınavı Komisyonu	Üye	Enstitü	2015
Atatürk Enstitüsü	Yard. Doç. Dr. Berna YAZICI	YALE burs komisyonu	Başkan	Enstitü	16/12/20 16
Atatürk Enstitüsü	Yard. Doç. Dr. Berna YAZICI	Araştırma Politikaları Danışma Kurulu	Üye	B.Ü.	Baş.12 Ocak 2016
Atatürk Enstitüsü	Yard. Doç. Dr. Z. Umut Türem	B.Ü. Lojman Komisyonu	Üye	B.Ü.	05.11.20 14
Atatürk Enstitüsü	Yard. Doç. Dr. Z. Umut Türem	Doktora Mülakat sınavı Komisyonu	Üye	Enstitü	2015
Atatürk Enstitüsü	Yard. Doç. Dr. Z. Umut Türem	Araş. Gör. Sınav Komisyonu	Üye	Enstitü	2013
Atatürk Enstitüsü	Yard. Doç. Dr. Z. Umut Türem	Yüksek Lisans soru Hazırlama Komisyonu	Üye	Enstitü	2015
Atatürk Enstitüsü	Yard. Doç. Dr. Z. Umut Türem	Yönetim Kurulu	Üye	Enstitü	13.05.20 16

Birimin Adı	Adı Soyadı	Kurul/Konsey/ Komisyonun Adı	Kurul/Konsey/ Komisyondaki Görevi	Düzeyi (Üniversite /Fakülte/ Enstitü/ Yüksekokul/ Bölüm/Birim)	Başlangıç- Bitiş Tarihi
Atatürk Enstitüsü	Yard. Doç. Dr. Seda Altuğ	Yüksek Lisans soru Hazırlama Komisyonu	Üye	Enstitü	2015
Atatürk Enstitüsü	Yard. Doç. Dr. Seda Altuğ	Doktora Mülakat sınavı Komisyonu	Üye	Enstitü	2015
Atatürk Enstitüsü	Yard. Doç. Dr. Seda Altuğ	Yönetim Kurulu	Üye	Enstitü	13.05.2016
Atatürk Enstitüsü	Yard. Doç. Dr. Seda Altuğ	Yaz okulu Komisyonu	Üye	Enstitü	29 Nisan 2016
Atatürk Enstitüsü	Yard. Doç. Dr. Seda Altuğ	YALE burs komisyonu	Üye	Enstitü	16/12/2016
Atatürk Enstitüsü	Yard. Doç. Dr. Seda Altuğ	Yönetim Kurulu	Üye	Enstitü	13.05.2016
Atatürk Enstitüsü	Yard. Doç. dr	Mazeret Komisyonu	Üye	Enstitü	
Atatürk Enstitüsü	Araş. Gör. Seval Gülen	Öğrenci Temsilciliği Seçim Kurulu Komisyonu	Üye	Enstitü	29 Nisan 2016
Atatürk Enstitüsü	Araş. Gör. Seda Özdemir	Öğrenci Temsilciliği Seçim Kurulu Komisyonu	Üye	Enstitü	29 Nisan 2016

D.5. KURUL, KONSEY VE KOMİSYON ÜYELİKLERİ(ÜNİVERSİTE DIŞI, SÜREKLİ VE GEÇİCİ)

Birimin Adı	Adı Soyadı	Kurum/Kurul/ Konsey Komisyonun Adı	Kurum/Kurul/ Konsey/ Komisyondaki Görevi	Başlangıç-Bitiş Tarihi
Atatürk Enstitüsü	Doç. Dr. Cengiz Kırılı	New Perspectives on Turkey Dergisi Yayın Kurulu	Üye	2015
Atatürk Enstitüsü	Yard. Doç. Dr. Z. Umut TÜREM	New Perspectives on Turkey Dergisi Yayın Kurulu	Üye	Ocak 2015
Atatürk Enstitüsü	Yard. Doç. Dr. Z. Umut TÜREM	Indiana journal of Global Legal Studies -Yayın Kurulu	Üye	Ocak 2014
Academy of Sciences of Turkey	Prof. Dr. Şevket Pamuk	Academy of Sciences of Turkey	Member,	1999
Economic Research Forum (for MiddleEast and North Africa), Cairo	Prof. Dr. Şevket Pamuk	Economic Research Forum (for MiddleEast and North Africa), Cairo	Research Fellow	2006
Global Economic History Series, Brill Publishers.	Prof. Dr. Şevket Pamuk	Global Economic History Series, Brill Publishers.	Member, Editorial Board	2006
Economic Research Forum, Cairo	Prof. Dr. Şevket Pamuk	Economic Research Forum, Cairo	Member, Outside Evaluation Team	2006

E. BİRİME İLİŞKİN BİLGİLER

E.1. FİZİKSEL YAPI (TAŞINMAZLAR)

E.1.1. ÜNİVERSİTESİNİN KAPALI ALANLARI (m²)

E.1.2. EĞİTİM ALANLARI

Eğitim Alanı	Kapasite				
	0-50 (Kişi)	51-75 (Kişi)	76-100 (Kişi)	101-150 (Kişi)	151-250 (Kişi)
Anfi					
Sınıf	40+40				
Bilgisayar Lab.					
Atölye					
Diğer Lab.					
Toplam	40+40				

TOPLANTI VE KONFERANS SALONLARI

Birim Adı	Kampüs Adı	Adedi			ALANI (m ²)	KAPASİTE (Kişi)
		Toplantı Salonu	Konferans Salonu	Eğitim Salonu		
Atatürk Enstitüsü	Güney Kampüs			2	53,60	40

E.1.3. HİZMET ALANLARI

E.1.4. AMBAR, ARŞİV ALANLARI VE ATÖLYELER

	Adet	Alan (m ²)
Ambar Alanları	2	10,2
Arşiv Alanları	1	9,30
Atölyeler	0	0

E.2. BİRİMİN TAŞINIRLARI

E.2.1. DAYANAKLI TAŞINIRLAR

Taşınır Mal Listesinde sadece dayanıklı taşınırlara yer verildi. Dayanıklı taşınırlara kod listesinde iki düzeyli olarak yer verildi. Güncel taşınır kod listelerine göre taşınır kod listemiz aşağıdaki gibidir..

Hesap Kodu	I. Düzey Kodu	II. Düzey Kodu	DAYANIKLI TAŞINIRLAR	Ölçü Birimi	Miktar
253			Tesis, Makine ve Cihazlar	Adet	44
253	02		Makineler ve Aletler Grubu	Adet	22
253	02	03	Atölye Makineleri ve Aletleri	Adet	2
253	02	05	Güç Elektroniği ve Basınçlı Makineler ile Aletleri	Adet	20
253	03		Cihazlar ve Aletler Grubu	Adet	22
253	03	01	Yıkama, Temizleme ve Ütüleme Cihaz ve Araçları	Adet	3
253	03	02	Beslenme/Gıda ve Mutfak Cihaz ve Aletleri	Adet	12
253	03	04	Ölçüm, Tartı, Çizim Cihazları ve Aletleri	Adet	2
253	03	06	Araştırma ve Üretim Amaçlı Cihazları ve Aletleri	Adet	5
255			Demirbaşlar Grubu	Adet	474
255	01		Döşeme ve Mefruşat Grubu	Adet	5
255	01	01	Döşeme Demirbaşları	Adet	3
255	01	05	Hastanede Kullanılan Demirbaş Niteliğindeki Taşınırlar	Adet	2
255	02		Büro Makineleri Grubu		251
255	02	01	Bilgisayarlar ve Sunucular	Adet	125
255	02	02	Bilgisayar Çevre Birimleri	Adet	53
255	02	03	Teksir ve Çoğaltma Makineleri	Adet	7
255	02	04	Haberleşme Cihazları	Adet	29

255	02	05	<i>Ses, Görüntü ve Sunum Cihazları</i>	<i>Adet</i>	25
255	02	06	<i>Aydınlatma Cihazları</i>	<i>Adet</i>	2
255	02	99	<i>Diğer Büro Makineleri ve Aletleri Grubu</i>	<i>Adet</i>	10
255	03		<i>Mobilyalar Grubu</i>	<i>Adet</i>	208
255	03	01	<i>Büro Mobilyaları</i>	<i>Adet</i>	195
255	03	02	<i>Misafirhane, Konaklama ve Barınma Amaçlı Mobilyalar</i>	<i>Adet</i>	10
255	03	03	<i>Kafeterya ve Yemekhane Mobilyaları</i>	<i>Adet</i>	1
255	04	01	<i>Yemek hazırlama ekipmanları</i>	<i>Adet</i>	1
255	03	05	<i>Seminer ve Sunum Amaçlı Ürünler</i>	<i>Adet</i>	2
255	07		<i>Kütüphane Demirbaşları Grubu</i>	<i>Adet</i>	3
255	07	01	<i>Kütüphane Mobilyaları</i>	<i>Adet</i>	2
255	07	03	<i>Görsel ve İşitsel Kaynaklar</i>	<i>Adet</i>	1
255	08		<i>Eğitim Demirbaşları Grubu</i>	<i>Adet</i>	2
255	08	01	<i>Eğitim Mobilyaları ve Donanımları</i>	<i>Adet</i>	2
255	10		<i>Güvenlik, Kontrol ve Tedbir Amaçlı Demirbaşlar Grubu</i>	<i>Adet</i>	5
255	10	02	<i>Kontrol ve Güvenlik Sistemleri</i>	<i>Adet</i>	5

E.3. BİLGİ VE TEKNOLOJİK KAYNAKLAR

E.3.1. YAZILIMLAR

Atatürk Enstitüsü Bilgi İşlem Merkezinin yazılım programlarını ve Kayıt işlerine bağlı ÖBİKAS yazılım programını kullanmaktadır.

E.3.2. DONANIM ALTYAPISI

	Adet				Toplam
	Eğitim Amaçlı	Hizmet Amaçlı	İdari Amaçlı	Araştırma Amaçlı	
Sunucular	1				1
Masa Üstü Bilgisayar Sayısı		4	28		32
Taşınabilir Bilgisayar Sayısı		7	38	12	57
Toplam	1	11	66	12	90

DİĞER DONANIM ALTYAPI

	Adet				Toplam
	Eğitim Amaçlı	Hizmet Amaçlı	İdari Amaçlı	Araştırma Amaçlı	
Projeksiyon	4				4
Slâyt Makinesi	0				
Tepegöz	1				1
Barkot okuyucu	1				1
Yazıcı	23		2		25
Baskı Makinesi	0				
Fotokopi Makinesi			4		4
Faks			1		1
Fotoğraf Makinesi			1	4	5
Kameralar			2	3	5
Televizyonlar			1		1
Tarayıcılar			4		4
Müzik Setleri					
Mikroskoplar					
DVD ler			2		2
Toplam	29		17	7	53

E.4. İNSAN KAYNAKLARI

E.4.1. AKADEMİK PERSONEL

AKADEMİK PERSONELİN KADRO VE İSTİHDAM ŞEKLİNE GÖRE DAĞILIMI

Unvan	Kadroların Doluluk Oranına Göre			Kadroların İstihdam Şekline Göre	
	Dolu	Boş	Toplam	Tam Zamanlı	Yarı Zamanlı
Profesör	5	2	7	X	
Doçent	1	3	4	X	
Yardımcı Doçent	3	2	5	X	
Öğretim Görevlisi					
Okutman					
Çevirici					
Araştırma Görevlisi	13	4	17	X	
Uzman	1		1		Sözleşmeli Yab.Uyruklu Per.
Toplam	23	11	34		

AKADEMİK PERSONELİN BÖLÜM/BİRİMLERE GÖRE DAĞILIMI

Rapor yılının 31 Aralık günündeki fiili durumunuzu yansıtan bilgiler yazıldı.. Yabancı uyruklu akademik personel bu tabloya dahil edilmedi. Burada kişinin kadrosu değil unvanı önemlidir. (Örneğin yardımcı doçent kadrosunda olup doçent unvanı alan öğretim üyesini yardımcı doçent sütununda değil doçent sütununda gösterildi.)

Birim/Bölüm Adı	Profesör	Doçent	Yardımcı Doçent	Öğretim Görevlisi	Araştırma Görevlisi	Uzman	Toplam
Atatürk Enstitüsü	6	3	2	5	17	1	34
Toplam	6	3	2	5	17	1	34

YABANCI UYRUKLU AKADEMİK PERSONEL

Unvanı	Geldiği Ülke	Çalıştığı Bölüm /Birim
Uzman	A.B.D	Atatürk Enstitüsü
Toplam	1	1

AKADEMİK PERSONELİN YAŞ İTİBARIYLA DAĞILIMI

Bu tablo rapor yılının 31 Aralık tarihindeki fiili akademik personelde belirttiğiniz personel üzerinden dolduruldu ve yabancı uyruklu öğretim elemanları dahil edildi.

Unvanı	21-25 Yaş	26-30 Yaş	31-35 Yaş	36-40 Yaş	41-50 Yaş	51-Üzeri	Toplam
Prof.						6	6
Doç.					2	1	3
Yrd.Doç.Dr.					2		2
Öğr.Gör.						5	5
Arş.Gör.		14					14
Uzman					1		1
Toplam Kişi Sayısı		14			5	12	31
Yüzde (%)	0	%45	0	0	%16	%39	%100

AKADEMİK PERSONELİN HİZMET SÜRELERİ

Bu tablo rapor yılının 31 Aralık tarihindeki fiili akademik personelde belirttiğiniz personel üzerinden dolduruldu.ve yabancı uyruklu öğretim elemanları dahil edilmedi. Hizmet süreleri ile ilgili hesaplamalarda kişilerin maaş sliplerinde yazılan hizmet sürelerinin dikkate alındı.

Unvanı	1-3 Yıl	4-6 Yıl	7-10 Yıl	11-15 Yıl	16-20 Yıl	21-Üzeri	Toplam
Prof.					3	3	6
Doç.			1		1	1	3
Yr.Doç.Dr.		2					2
Öğr.Gör.				1		4	5
Arş.Gör.	7	3	4				14
Uzman	1						1
Toplam Kişi Sayısı	8	5	5	1	4	8	31
Yüzde (%)	%26	%16	%16	%3	%13	%26	%100

AKADEMİK PERSONELİN KADIN-ERKEK DAĞILIMI

Bu tablo rapor yılının 31 Aralık tarihindeki fiili akademik personelde belirttiğiniz personel üzerinden dolduruldu. ve yabancı uyruklu öğretim elemanları dahil edilmedi.

Unvanı	Kadın	Erkek	Toplam
Profesör	2	4	6
Doçent	2	1	3
Yrd. Doçent	1	1	2
Öğretim Görevlisi	4	1	5
Okutman			
Araştırma Görevlisi	8	6	14
Uzman		1	1
Çevirici			
Toplam	17	14	31

BİRİMİNİZDE GÖREVLENDİRİLEN AKADEMİK PERSONEL

YURTDIŞI VE YURTIÇİ GÖREVLENDİRMELERİ

Birim/Bölüm Adı	Unvanı	Yurtdışı Görevlendirme Sayısı	Yurtiçi Görevlendirme Sayısı
Atatürk İlkeleri ve İnkılap Tarihi Enst.	Prof.Dr.	8	2
Atatürk İlkeleri ve İnkılap Tarihi Enst.	Doç.Dr.	4	4
Atatürk İlkeleri ve İnkılap Tarihi Enst.	Yrd.Doç.Dr.	2	-
Atatürk İlkeleri ve İnkılap Tarihi Enst.	Arş.Gör.	5	1
Toplam		19	7

2547 sayılı Kanununun 40. maddesinin (a), (b), (c) ve (d) bentleri uyarınca Birimimizden görevlendirilen akademik personel bilgilerine yer verildi.. Rapor yılının 1 Ocak – 31 Aralık tarihleri arasında kalan eğitim-öğretim yarıyılındaki görevlendirilmelere dikkat edildi.

Birim/Bölüm Adı	Unvanı	Görevlendirildiği Kanun Maddesi	Görevlendirilen Kişi Sayısı	Görevlendirme Sayısı
Atatürk İlkeleri ve İnkılap Tarihi Enst.	Prof.Dr.	40/a	1	2
Atatürk İlkeleri ve İnkılap Tarihi Enst.	Doç.Dr.	40/c	1	1
Toplam			2	3

*"2 görevlendirme sayısı" 2016 yılı bahar ve güz döneminde görevlendirilmiştir.

*"1 görevlendirme sayısı" bahar döneminde görevlendirilmiştir.

BİRİMİNİZDE GÖREVLENDİRİLEN AKADEMİK PERSONEL

2547 sayılı Kanununun 35. maddesine göre diğer yükseköğretim kurumlarından rapor yılınında Birimize lisansüstü eğitim-öğretim için gelen ve görevlendirmesi devam eden araştırma görevlisi bilgilerine yer verildi.

Birim/Bölüm Adı	Fiili Görev Yeri	Geldiği Üniversite
Atatürk İlkeleri ve İnkılap Tarihi Enst.	Atatürk İlkeleri ve İnkılap Tarihi Enst.	Adıyaman Üniversitesi
Atatürk İlkeleri ve İnkılap Tarihi Enst.	Atatürk İlkeleri ve İnkılap Tarihi Enst.	Namık Kemal Üniversitesi
Atatürk İlkeleri ve İnkılap Tarihi Enst.	Atatürk İlkeleri ve İnkılap Tarihi Enst.	Düzce Üniversitesi
Atatürk İlkeleri ve İnkılap Tarihi Enst.	Atatürk İlkeleri ve İnkılap Tarihi Enst.	Düzce Üniversitesi (Nakil gitti)
Atatürk İlkeleri ve İnkılap Tarihi Enst.	Atatürk İlkeleri ve İnkılap Tarihi Enst.	İstanbul Medeniyet Üniversitesi (Nakil gitti)
Atatürk İlkeleri ve İnkılap Tarihi Enst.	Atatürk İlkeleri ve İnkılap Tarihi Enst.	İstanbul Medeniyet Üniversitesi (Nakil gitti)

2547 sayılı Kanununun 40. maddesi (a), (b), (c) ve (d) bentleri uyarınca Biriminizde görevlendirilen akademik personel bilgilerine yer verilmiştir. Rapor yılının 1 Ocak – 31 Aralık tarihleri arasında kalan eğitim-öğretim yarıyılındaki görevlendirilmelere dikkat edildi.. (Üniversite Yönetim Kurulu kararları esas alındı).

Görevlendirildiği Birim/Bölüm Adı	Unvanı	Görevlendirildiği Kanun Maddesi	Görevlendirilen Kişi Sayısı	Görevlendirme Sayısı
Atatürk İlkeleri ve İnkılap Tarihi Enst.	Prof.Dr.	40/a	1	2
Atatürk İlkeleri ve İnkılap Tarihi Enst.	Prof.Dr.	40/a	1	2
Toplam			2	4

*”2 görevlendirme sayısı” 2016 yılı bahar ve güz döneminde görevlendirilmiştir.

E.4.2. İDARİ PERSONEL

İDARİ PERSONEL KADROLARIN DOLULUK ORANINA GÖRE

İdari Personel (Kadroların Doluluk Oranına Göre)	Dolu	Boş	Toplam
Genel İdari Hizmetler	3		3
Sağlık Hizmetleri Sınıfı			
Teknik Hizmetler Sınıfı			
Eğitim Ve Öğretim Hizmetleri Sınıfı			
Avukatlık Hizmetleri Sınıfı			
Din Hizmetleri Sınıfı			
Yardımcı Hizmetler Sınıfı			
Toplam	3	0	3

İDARİ PERSONEL FİİLİ DURUMA GÖRE

Rapor yılının 31 Aralık tarihindeki fiili durumunuzu yansıtan bilgiler yazıldı.. Burada eğer kişi akademik kadroda bile olsa yaptığı göreve göre Genel İdari Hizmetler Grubunda veya Teknik Hizmetler Sınıfındaki toplam sayıya eklendi. Ayrıca kadrosunun akademik olup olmadığı belirtilmedi.

İdari Personel	Toplam
Genel İdari Hizmetler	2
Sağlık Hizmetleri Sınıfı	
Teknik Hizmetler Sınıfı	
Eğitim Ve Öğretim Hizmetleri Sınıfı	
Avukatlık Hizmetleri Sınıfı	
Din Hizmetleri Sınıfı	
Yardımcı Hizmetler Sınıfı	
Toplam	2

İDARİ PERSONELİN EĞİTİM DURUMU

	İlköğretim	Lise	Ön Lisans	Lisans	Yüksek Lisans ve Doktora	Toplam
Kişi Sayısı			1	1		2
Yüzde (%)			%50	%50		%100

İDARİ PERSONELİN HİZMET SÜRELERİ

Bu tablo rapor yılının 31 Aralık tarihindeki fiili olarak belirttiğiniz personel üzerinden dolduruldu.. Hizmet süreleri ile ilgili hesaplamalarında kişilerin maaş sliplerinde yazılan hizmet süreleri esas alındı.

	1-3 Yıl	4-6 Yıl	7-10 Yıl	11-15 Yıl	16-20 Yıl	21-Üzeri	Toplam
Kişi Sayısı				1		1	
Yüzde (%)				%50		%50	%100

İDARİ PERSONELİN YAŞ İTİBARIYLA DAĞILIMI

Bu tablo rapor yılının 31 Aralık tarihindeki fiili olarak belirttiğiniz personel üzerinden dolduruldu.

	21–25 Yaş	26–30 Yaş	31–35 Yaş	36–40 Yaş	41–50 Yaş	51- Üzeri	Toplam
Kişi Sayısı				1		1	2
Yüzde (%)				%50		%50	%100

İDARİ PERSONELİN KADIN-ERKEK DAĞILIMI

Bu tablo rapor yılının 31 Aralık tarihindeki fiili olarak belirttiğiniz personel üzerinden dolduruldu.

	Kadın	Erkek	Toplam
Kişi Sayısı	2		2
Yüzde	%100		%100

E.4.3. SÖZLEŞMELİ İDARİ PERSONEL

SÖZLEŞMELİ İDARİ PERSONEL DAĞILIMI

657 sayılı Devlet Memurları Kanunu'nun 4/B maddesine giren personel için fiili durum dikkate alınarak dolduruldu.

Birim/Bölüm Adı	Personel Sayısı (657 / 4-B)
Atatürk Enstitüsü	1
Toplam	1

SÖZLEŞMELİ İDARİ PERSONELİN EĞİTİM DURUMU

Bu tablo rapor yılının 31 Aralık tarihindeki fiili olarak belirttiğiniz sözleşmeli personel üzerinden dolduruldu.

	İlköğretim	Lise	Ön Lisans	Lisans	Yüksek Lisans ve Doktora	Toplam
Kişi Sayısı	1					1
Yüzde (%)	%100					%100

SÖZLEŞMELİ İDARİ PERSONELİN HİZMET SÜRELERİ

Bu tablo rapor yılının 31 Aralık tarihindeki fiili olarak belirttiğiniz sözleşmeli personel üzerinden dolduruldu.. Hizmet süreleri ile ilgili hesaplamalarında kişilerin maaş sliplerinde yazılan hizmet süreleri esas alındı.

	1-3 Yıl	4-6 Yıl	7-10 Yıl	11-15 Yıl	16-20 Yıl	21-Üzeri	Toplam
Kişi Sayısı					1		1
Yüzde (%)					% 100		% 100

SÖZLEŞMELİ İDARİ PERSONELİN YAŞ İTİBARIYLA DAĞILIMI

Bu tablo rapor yılının 31 Aralık tarihindeki fiili olarak belirttiğiniz sözleşmeli personel üzerinden dolduruldu.

	21-25 Yaş	26-30 Yaş	31-35 Yaş	36-40 Yaş	41-50 Yaş	51-Üzeri	Toplam
Kişi Sayısı					1		1
Yüzde (%)					% 100		% 100

SÖZLEŞMELİ İDARİ PERSONELİN KADIN-ERKEK DAĞILIMI

Bu tablo rapor yılının 31 Aralık tarihindeki fiili olarak belirttiğiniz sözleşmeli personel üzerinden dolduruldu..

	Kadın	Erkek	Toplam
Kişi Sayısı	1		1
Yüzde (%)	% 100		% 100

E.4.4. PERSONEL ATANMASINA/AYRILMASINI İLİŞKİN BİLGİLER

Rapor Yılında Ataması Yapılan Personel: 1 Ocak -31 Aralık tarihleri arasında Boğaziçi Üniversitesi'nde işe başlayanlar (istifa edip tekrar başlamış, tayin edilmiş, KPSS ile gelmiş, açıktan atanmış... vb.) için dolduruldu.. Aylıksız izin alan ve tekrar görevine başlayan personel bu tabloya dahil edilmedi. İdari Personel kısmında 4/B'li personel çalışmamaktadır. **Yabancı uyruklular dahil edilmedi.**

Rapor Yılında Ayrılan Personel: 1 Ocak -31 Aralık tarihleri arasında Boğaziçi Üniversitesi'nden ayrılan personel için dolduruldu. Aylıksız izin alan personel bu tabloya dahil edilmedi.İdari Personel kısmında 4/B'li personel ayrılan bulunmamaktadır.. **Yabancı uyruklular dahil edilmedi.**

	Ataması Yapılan Personel Sayısı	Ayrılan Personel Sayısı	
		Emekli	Diğer
Akademik Personel		-	3 kişi (35.md.Bir Başka Üniv. Nakil)
İdari Personel	-	-	-
İdari Personel (4/B)	-	-	-
Toplam			3

E.4.5. **DİĞER HUSUSLAR**

F. SUNULAN HİZMETLER

F.1. EĞİTİM HİZMETLERİ

F.1.1. EĞİTİM PROGRAMLARI

YÜKSEK LİSANS VE DOKTORA PROGRAMLARI

Birim/Bölüm Adı	Programın Adı	Yüksek Lisans		Doktora	Toplam
		Tezli	Tezsiz		
Atatürk Enstitüsü	Türkiye Cumhuriyeti Tarihi Anabilim Dalı Yüksek Lisans Programı	1	0		
Atatürk Enstitüsü	Türkiye Cumhuriyeti Tarihi Anabilim Dalı Doktora Programı		0	1	1
Toplam		1		1	2

F.1.2. ÖĞRENCİ SAYILARI

SINIFLARA GÖRE ÖĞRENCİ DAĞILIMI*YÜKSEK LİSANS VE DOKTORA PROGRAMLARI ÖĞRENCİ SAYILARI

Programın Adı	2014-2015 Eğitim Öğretim Yılı II. Dönem				2015-2016 Eğitim Öğretim Yılı I. Dönem			
	Yüksek Lisans		Doktora	Toplam	Yüksek Lisans		Doktora	Toplam
	Tezli	Tezsiz			Tezli	Tezsiz		
	62	0	114	176	88		119	207
Toplam	62		114	176	88		119	207

YABANCI DİL HAZIRLIK SINIFI ÖĞRENCİ SAYILARI

Programın Adı	2014-2015 Eğitim Öğretim Yılı II. Dönem				2015-2016 Eğitim Öğretim Yılı I. Dönem			
	Erkek	Kadın	Top.	Yüzde (*)	Erkek	Kadın	Top.	Yüzde (*)
Lisansüstü Program								
ATATÜRK İLKELERİ YÜKSEK LİSANS	4	0	4	6	2	1	3	3
Toplam	4	0	4	6	2	1	3	3

(*)Yabancı dil eğitimi gören öğrenci sayısının toplam öğrenci sayısına oranı (Yabancı dil eğitimi gören öğrenci sayısı / toplam öğrenci sayısı * 100)

CİNSİYETE GÖRE ÖĞRENCİ SAYILARI*

2014-2015 Eğitim Öğretim Yılı II. Dönem									
Programın Adı	I. Öğretim			II. Öğretim			Toplam		Genel Toplam
	Erkek	Kız	Top.	Erkek	Kız	Top.	Erkek	Kız	
Lisansüstü Program									
ATATÜRK İLKELERİ DOKTORA	53	61	114				53	61	114
ATATÜRK İLKELERİ YÜKSEK LİSANS	37	29	66				37	29	66
2015-2016 Eğitim Öğretim Yılı I. Dönem									
Programın Adı	I. Öğretim			II. Öğretim			Toplam		Genel Toplam
	Erkek	Kız	Top.	Erkek	Kız	Top.	Erkek	Kız	
Lisansüstü Program	104								
ATATÜRK İLKELERİ DOKTORA	54	65	119				54	65	119
ATATÜRK İLKELERİ YÜKSEK LİSANS	50	41	91				50	41	91

* Hazırlık Sınıfı Dahil

ENGELLİ ÖĞRENCİ SAYILARI*

Programın Adı	2014-2015 Eğitim Öğretim Yılı II. Dönem			2015-2016 Eğitim Öğretim Yılı I. Dönem		
	Erkek	Kız	Toplam	Erkek	Kız	Toplam
Lisansüstü Program						
ATATÜRK İLKELERİ DOKTORA	1		1	1		1

* Hazırlık Sınıfı Dahil

YABANCI UYRUKLU ÖĞRENCİLERİN GELDİKLERİ ÜLKE VE PROGRAMLARA GÖRE DAĞILIMI

2015-2016 Eğitim Öğretim Yılı II. Dönem				
Programın Adı	Geldiği Ülke	Cinsiyeti		Toplam
		Kız	Erkek	
Lisansüstü Program				
ATATÜRK İLKELERİ DOKTORA	BOSNA-HERSEK	0	1	1
ATATÜRK İLKELERİ DOKTORA	DİĞER	0	1	1
ATATÜRK İLKELERİ DOKTORA	YUNANİSTAN	1	0	0
ATATÜRK İLKELERİ YÜKSEK LİSANS	ABD	1	0	1
ATATÜRK İLKELERİ YÜKSEK LİSANS	ALMANYA	1	0	1
ATATÜRK İLKELERİ YÜKSEK LİSANS	BELÇİKA	1	1	2
ATATÜRK İLKELERİ YÜKSEK LİSANS	HOLLANDA	1	1	2
ATATÜRK İLKELERİ YÜKSEK LİSANS	İTALYA	1	0	1
ATATÜRK İLKELERİ YÜKSEK LİSANS	TAYLAND	0	1	1
2016-2017 Eğitim Öğretim Yılı I. Dönem				
Programın Adı	Geldiği Ülke	Cinsiyeti		Toplam
		Kız	Erkek	
Lisansüstü Program				
ATATÜRK İLKELERİ DOKTORA	ABD	0	1	1
ATATÜRK İLKELERİ DOKTORA	BOSNA HERSEK	0	1	1
ATATÜRK İLKELERİ DOKTORA	DİĞER	0	1	1
ATATÜRK İLKELERİ DOKTORA	YUNANİSTAN	1	0	1
ATATÜRK İLKELERİ DOKTORA	ÜRDÜN	1	0	1

* Hazırlık Sınıfı Dahil

AÇILAN DERS SAYISI

2015-2016 Eğitim Öğretim Yılı II. Dönem							
Birim/Bölüm Adı	Açılan Ders Sayısı	Dersi Alan Öğrenci Sayısı					
		Lisans			Lisansüstü		
		B.Ü.	Özel, Değişim, Erasmus		B.Ü.	Özel, Değişim, Erasmus	
			Yurt içi (Türk)	Yurt dışı (Yabancı)		Yurt içi (Türk)	Yurt dışı (Yabancı)
ATATÜRK ENSTİTÜSÜ	86	1602	0	23	361	0	13
2015-2016 Eğitim Öğretim Yılı II. Dönem							
Birim/Bölüm Adı	Açılan Ders Sayısı	Dersi Alan Öğrenci Sayısı					
		Lisans			Lisansüstü		
		B.Ü.	Özel, Değişim, Erasmus		B.Ü.	Özel, Değişim, Erasmus	
			Yurt içi (Türk)	Yurt dışı (Yabancı)		Yurt içi (Türk)	Yurt dışı (Yabancı)
ATATÜRK ENSTİTÜSÜ	82	1602	0	2	422	0	5

BİRİMİNİZE GELEN ÖZEL, DEĞİŞİM ve ERASMUS ÖĞRENCİ SAYILARI

Programın Adı	2014-2015 Eğitim Öğretim Yılı II. Dönem				2015-2016 Eğitim Öğretim Yılı I. Dönem			
	Özel Öğrenci Sayısı	Erasmus Öğrenci Sayısı	Değişim Öğrenci Sayısı	Toplam	Özel Öğrenci Sayısı	Erasmus Öğrenci Sayısı	Değişim Öğrenci Sayısı	Toplam
ATATÜRK İLKELERİ YÜKSEK LİSANS	1	5	6		0	1	0	1
Toplam	1	5	6		0	1	0	

BİRİMİNİZDEN DEĞİŞİM VE ERASMUS KAPSAMINDA GİDEN ÖĞRENCİ SAYISI

Programın Adı	2014-2015 Eğitim Öğretim Yılı II. Dönem		2015-2016 Eğitim Öğretim Yılı I. Dönem	
	Exchange	Erasmus	Exchange	Erasmus
ATATÜRK ENSTİTÜSÜ	0	2	0	1
Toplam	0	2	0	1

YAZ ÖĞRETİMİNDE AÇILAN DERS SAYISI

Programın Adı	Açılan Ders Sayısı	Dersi Alan Öğrenci Sayısı					
		Lisans			Lisansüstü		
		B.Ü.	Özel, Değişim, Erasmus		B.Ü.	Özel, Değişim, Erasmus	
			Yurt içi (Türk)	Yurt dışı (Yabancı)		Yurt içi (Türk)	Yurt dışı (Yabancı)
ATATÜRK ENSTİTÜSÜ	24	596	1	8	2	0	0

MEZUN ÖĞRENCİ SAYILARI

PROGRAMINADI	Mezun Olan Öğrenci Sayısı	Yüksek Onur Alan Öğrenci Sayısı	Onur Alan Öğrenci Sayısı
ATATÜRK İLKELERİ YÜKSEK LİSANS	6	0	0
ATATÜRK İLKELERİ DOKTORA	6	0	0
Toplam	12	0	0

ÜNİVERSİTEDEN AYRILAN ÖĞRENCİ SAYISI

2015-2016 Eğitim Öğretim Yılı II. Dönem							
Programın Adı	Kendi İsteği İle Ayrılan	Öğr. Ücr. ve Katkı Payı Yatırmayanlar	Başarısızlık (Azami Süre vb.)	Yük. Öğr. Çıkarma	Yatay Geçiş	Diğer	Toplam
Lisansüstü Program							
ATATÜRK İLKELERİ DOKTORA	1	0	0	0	0	2	3
ATATÜRK İLKELERİ YÜKSEK LİSANS	2	0	0	0	0	4	6
Toplam	3	0	0	0	0	6	9
2016-2017 Eğitim Öğretim Yılı I. Dönem							
Programın Adı	Kendi İsteği İle Ayrılan	Öğr. Ücr. ve Katkı Payı Yatırmayanlar	Başarısızlık (Azami Süre vb.)	Yük. Öğr. Çıkarma	Yatay Geçiş	Diğer	Toplam
Lisansüstü Program							
ATATÜRK İLKELERİ DOKTORA	0	0	0	0	0	0	0
ATATÜRK İLKELERİ YÜKSEK LİSANS	0	0	0	0	0	0	0
Toplam	0	0	00	0	0	0	0

LİSANS / LİSANSÜSTÜ BAŞARI ORANI

Programın Adı	2015-2016 Eğitim Öğretim Yılı II. Dönem		2016-2017 Eğitim Öğretim Yılı I. Dönem	
	ÖĞRENCİ SAYISI	BAŞARI ORANI	ÖĞRENCİ SAYISI	BAŞARI ORANI
Atatürk Enstitüsü	169	86	193	82
Toplam	169	86(*)	193	82

(*) Toplam başarı oranında aritmetik ortalaması alınacaktır.

DERS YÜKÜ DAĞILIMI

Bölüm/Program/Anabilim Dalı	Açılan Ders Sayısı Lisans+ Lisansüstü	Ders Veren Öğretici Sayısı	2015-2016 Eğitim-Öğretim Yılı II. Dönem	
			Öğretici/Öğrenci (Lisans+Lisansüstü)	
			Öğretici/Bölüm Öğrencisi+Lisansüstü Öğrencisi	Öğretici/S.D.Ö.S. *
ATATÜRK İLKELERİ	43+41	18	18/(361)=1/20	18/(1623+13)=1/91
TOPLAM				
Bölüm/Program/Anabilim Dalı	Açılan Ders Sayısı Lisans+ Lisansüstü	Ders Veren Öğretici Sayısı	2016-2017 Eğitim-Öğretim Yılı I. Dönem	
			Öğretici/Öğrenci (Lisans+Lisansüstü)	
			Öğretici/Bölüm Öğrencisi+Lisansüstü Öğrencisi	Öğretici/S.D.Ö.S. *
ATATÜRK İLKELERİ	46+36	17	17/(402)=1/24	17/(1624+25)=1/97
TOPLAM				

*Servis Dersi Öğrenci Sayısı (Lisans+Lisansüstü)

F.2. İDARİ HİZMETLER

Atatürk Enstitüsü , Harcama görevlisi bilgisi ve onayı dahilinde Mal ve hizmet satılma işlemleri, Taşınır kayıt ve kontrol işlemleri yapılmaktadır. Bu işlerine yanında Öğrenci işleri, Yazı işleri, Arşiv işleri, Bina Amirliği, Taşınır Kayıt ve Kontrol işlemleri,,Personel işleri, Bakım onarım ve tadilat işlerinin takibi, Enstitü sekreterliği tarafından takip edilmektedir.

II. FAALİYETLERE İLİŞKİN BİLGİ ve DEĞERLENDİRMELER

A. MALİ BİLGİLER

Enstitü Müdürü başkanlığında, Enstitü Yönetim Kurulu, yönetim ve iç kontrol sistemini oluşturur. Mali yönetim ve harcamalar Enstitü'nün öncelikli ihtiyaçları doğrultusunda yapılır. Yıllık bütçe önerileri gerekçeleri ile birlikte Rektörlüğe sunulur.

2016 yılında Atatürk Enstitüsü olarak iç denetime tabi tutulmamıştır.

A.1. BÜTÇE UYGULAMA SONUÇLARI

A.1.1. BÜTÇE GİDERLERİ

2016 Yılı Ödenek ve Gerçekleşme (Ekonomik Sınıflandırma) (TL)

2016Yılı Ödenek ve Gerçekleşme (Ekonomik Sınıflandırma) (TL)

Açıklama	K.B.Ö.	Yıl Sonu Ödenek	Harcama	K.B.Ö./Toplam Ödenek. (%)	Harcama/K.B.Ö (%)	Harcama/Top. Ödenek (%)
01- Personel Giderleri	1.799.000,00	2.099.000,00	2.024.137,71	85,71	112,51	96,43
02-Sos. Güv. Kurum. Devlet Primi Gid.	289.000,00	304.000,00	290.536,32	95,07	100,53	95,57
03-Mal ve Hizmet Alım Giderleri	17.400,00	74.918,00	48.900,23	23,23	281,04	65,27
Toplam	2.105.400,00	2.477.918,00	2.363.574,26	84,97	112,26	95,39

Yıllara Göre Bütçe Ödeneklerinde Artış (TL)

Ekonomik Sınıflandırma	2015	2016	2017	(2016) / (2015)	(2017) / (2016)
	K.B.Ö.	K.B.Ö.	K.B.Ö.	(%)	(%)
01- Personel Giderleri	1.394.000	1.799.000,00	1.898.000	29,05	5,50
02-Sos. Güv. Kurum. Devlet Primi Gid.	237.000,00	289.000,00	299.000,00	21,94	3,46
03-Mal ve Hizmet Alım Giderleri	16.600	17.400,00	17.300,00	4,82	-0,57
Toplam	1.647.600,00	2.105.400,00	2.214.300,00	27,79	5,17

2016 YILI BÜTÇE UYGULAMA SONUÇLARI

2016 yılında Enstitü bünyesinde bulunan devlet bütçesindeki birim payımız hemen hemen hepsi kullanılmış.SKS bünyesinde bulunan 03.3 Yolluk kaleminden gerekli kriterleri yerine getiren öğrencilerimize de gerekli ödemeler yapılmıştır. Harcamalar ile ilgili tablola aşağıda yer almaktadır.

Ekonomik Kod	Kesintisiz Başlangıç Ödeneği (KBÖ)	Eklenen	Düşülen	Toplam Ödenek	Harcama	Kalan
38.08.06.00-09.4.2.00-2-01.1	1.700.000,00	300.000,00	0,00	2.000.000,00	1.945.314,06	54.685,94
38.08.06.00-09.4.2.00-2-01.2	99.000,00	0,00	0,00	99.000,00	78.823,65	20.176,35
38.08.06.00-09.4.2.00-2-02.1	266.000,00	20.000,00	0,00	286.000,00	274.376,28	11.623,72
38.08.06.00-09.4.2.00-2-02.2	23.000,00	0,00	5.000,00	18.000,00	16.160,04	1.839,96
38.08.06.00-09.4.2.00-2-03.2	6.400,00	3.000,00	0,00	9.400,00	9.378,60	21,40
38.08.06.00-09.4.2.00-2-03.3	3.000,00	4.900,00	3.363,00	4.537,00	4.536,41	0,59
38.08.06.00-09.4.2.00-2-03.5	3.400,00	0,00	503,00	2.897,00	2.896,90	0,10
38.08.06.00-09.4.2.00-2-03.7	4.600,00	7.866,00	0,00	12.466,00	12.423,48	42,52
38.08.06.00-09.6.0.07-2-03.2	0,00	5.000,00	0,00	5.000,00	0,00	5.000,00
38.08.06.00-09.6.0.07-2-03.3	0,00	14.405,00	0,00	14.405,00	11.045,27	3.359,73
38.08.06.00-09.6.0.07-2-03.5	0,00	5.000,00	0,00	5.000,00	0,00	5.000,00
38.08.06.00-09.6.0.07-2-03.6	0,00	10.000,00	0,00	10.000,00	5.958,45	4.041,55
38.08.06.00-09.6.0.07-2-03.7	0,00	11.213,00	0,00	11.213,00	2.661,12	8.551,88
Toplam	2.105.400,00	381.384,00	8.866,00	2.477.918,00	2.363.574,26	114.343,74

B. PERFORMANS BİLGİLERİ

B.1. FAALİYET VE PROJE BİLGİLERİ

Bu başlık altında faaliyet raporunun ilişkin olduğu yıl içinde yürütülen faaliyet ve projeler ile bunların sonuçlarına ilişkin detaylar yer almaktadır.

B.1.1. FAALİYET BİLGİLERİ

BİRİMİNİZ TARAFINDAN DÜZENLENEN TOPLANTILAR (*)

	Ulusal				Uluslararası			
	Sayısı	Katılan Personel Sayısı			Sayısı	Katılan Personel Sayısı		
		Akademik	İdari	Toplam		Akademik	İdari	Toplam
Sempozyum ve Kongre								
Konferans								
Panel								
Seminer	7	400	50	450				
Söyleşi								
Konser								
Sergi								
Teknik Gezi								
Eğitim Semineri								
Çalıştay								
Toplantı								
.....	7	400	50	450				

Tarih (ler)	Faaliyet
26.02.2016	Faaliyetin Türü “ Faaliyetin Adı”, Faaliyeti Yapan Birimin Adı. Seminer Konuşmacı: Didem Danış Ve Tuna Kuyuc “ Merkez-Yerel Sarkacında Neoliberal Kentsel Yenileme. ‘ Bursa, Diyarbakır ve İzmir Sümerbank Fabrikalarına Dönüş”
11 Mart 2016	Seminer Konuşmacı: Ahmet Bekmen (İst. Üniv.) “ Sermayenin Etik İnşası: Küresel Üretim ve Kurumsal Sosyal Sorumluluk

Tarih (ler)	Faaliyet
18 Mart 2016	Seminer Konuşmacı: Yanni Kotsonis “ The Problem of Comparison: Economics and Fiscal Policy in Russia, Europe, and the World since the 18 th Century”
29 Nisan 2016	Seminer Konuşmacı: Elif Mahir Metinsoy “Birinci Dünya Savaşın’nda Sıradan Osmanlı kadınlarını Seferberliğe Direnişi: Kadın Tarihine Aşağıdan Bakmak”
4 Kasım 2016	Seminer: Konuşmacı: Irmak Ertör “Balık yetiştiriciliğinin politik Ekolojisi : Metalaşma Menziline Balık ve İnsan
18 Kasım 2016	Seminer: Konuşmacı: Tolga Sınmazdemir “ Exposure to Violence and Political attitudes: A study of Syrian Refuges in Turkey”
2 Aralık 2016	Seminer: Konuşmacı: Hülya Canbakkal “Osmanlı Bursasında Kölelik ve Köle Sahipliğinin Gerilemesi,1460-1880”

DİĞER KURULUŞ VE DİĞER ÜNİVERSİTELER TARAFINDAN DÜZENLENEN TOPLANTILAR

	Ulusal			Uluslararası		
	Sayısı	Görevlendirilen Personel Sayısı		Sayısı	Görevlendirilen Personel Sayısı	
		Akademik	İdari		Toplam	Akademik
Sempozyum ve Kongre	1	1		1		
Konferans				15	15	15
Seminer				4	4	4
Çalıştay				1	1	1
Toplantı	1	1	1			
Ödül Töreni				1	1	1
Saha çalışması	4	4	4			
Doç Jürisi	1	1	1			
Toplam	7	7	7	21	21	21

**Yukarıdaki yapılan görevlendirmelerde Yönetim Kurulu Kararları dikkate alınmıştır.

YAYINLARLA İLGİLİ FAALİYET BİLGİLERİ

Bilimsel Yayınlar

BİRİMİN ADI	Kitap	Kitap Bölümü	Makale	Bildiri	Araş. Rap.	Diğer
Atatürk Enstitüsü	4	1	6	0	0	0
Toplam	4	1	6	0	0	0

- <http://www.arastirma.boun.edu.tr/> adresindeki “Bilim İnsanı Portalı”ndan alınacak verilerle doldurulacaktır.
- Metinsel dökümler ayrıca eklenecektir.

KİTAP

Prof. Dr. Şevket Pamuk: *Türkiye'nin 200 yıllık İktisadi Tarihi, Türkiye İş Bankası Kültür yayınları, İstanbul, 380 s. 6. Baskı*

Prof. Dr. Şevket Pamuk: *Osmanlı Ekonomisi ve Kurumları, Seçme Eserler, Cilt I, Türkiye İş Bankası Kültür Yayınları, İstanbul, 211 s. 6. Baskı.*

Doç. Dr. Sevtap Demirci : *İngiliz Basınında Osmanlı'nın İki Büyük Krizi: Bosna-Hersek 1908-1909 ve Balkan Savaşları 1912-1913. (çev. Nilgün Engin), İstanbul: Tarihçi Kitabevi, 2016.*

Yard. Doç. Dr. Z. Umut Türem: *Cenk Özbay, Maral Erol, Aysecan Terzioglu and Z. Umut Turem (edited), The Making of Neoliberal Turkey, (Surrey: Ashgate- Routledge, 2016).*

KİTAP BÖLÜMÜ

Doç. Dr. Cengiz Kırılı. “Coffehouses: Leisure and Sociability in Ottoman Istanbul,” *Leisure Cultures in Urban Europe, 1700-1870, (eds.) Peter Nigel Borsay and Jan Hein Furnee (Manchester: Manchester University Press, 2016), pp. 161-181.*

MAKALE

Prof. Dr. Şevket Pamuk: “Keynes'in Son 100 Yılda Gelişmiş Ekonomiler Üzerindeki Etkisi” *İktisat ve Toplum Dergisi, Sayı, 72, Aralık 2016.*

Doç. Dr. Sevtap Demirci: “Armenian Question or Eastern Question?” in *War and Collapse: World War One and the Ottoman State. (edt. by M. Hakan Yavuz with Feroz Ahmad), Utah Series in Middle East Studies, The University of Utah Press, Salt Lake City, 2016.*

Doç. Dr. Sevtap Demirci: “Türk Boğaz'larının Tarihsel Süreçte Değişen Statüleri ve Montrö Sözleşmesine Yön Veren Olaylar” in *80 Yıllık Denge ve İstikrar: Montrö Boğazlar Sözleşmesi. İstanbul, 10 Mart, 2016. Genelkurmay Başkanlığı, Harp Akademileri Komutanlığı, Deniz Harp Akademisi.*

Z. Umut Türem: , “Engineering Competition and Competitive Subjectivities : "Self" and Political

Economy in Neoliberal Turkey”, 2016, in *The Making of Neoliberal Turkey*, ed. Cenk Özbay Maral Erol, Aysecan Terzioglu and Z. Umut Turem, (Surrey: Ashgate- Routledge, 2016), pp.33-52.

Z. Umut Türem ‘The Market’ Unbound: Neoliberalism, Competition Laws and Post Territoriality, *Journal of International Relations and Development*, Volume 19, Issue 2, April 2016, pp 242–262.

Seda Altug, Interview with Saba Mahmood, " Secularism and religious difference in the Middle East: in search of a critical global genealogy", *New Perspectives on Turkey*, no 54 (2016), s. 131- 140.

Editörlük ve Hakemlik Yapan Öğretim Üyesi Sayısı

Dergilerde Editörlük

Bölüm/Birim Adı	Editörlük Yapan Kişi Sayısı	Editörlüğü Yapılan Dergi Sayısı	Editörlüğü Yapılan Kitap Sayısı

Yayınlarda Hakemlik

Bölüm/Birim Adı	Hakemlik Yapan Kişi Sayısı	Hakemlik Yapılan Makale Sayısı	Hakemliği Yapılan Dergi Sayısı
Atatürk Enstitüsü	1	7	6

DOKTORA VE YÜKSEK LİSANS TEZLERİ

Programın Adı	Tezin Türü (Doktora/ Yüksek Lisans)	Tezin Adı	Öğrencinin Adı	Tez Yöneticisi	Tezin Durumu
Türkiye Cumhuriyeti Tarihi Doktora	Doktora	Emerging Power Politics: China's Foreign Policy towards Non-Arab Middle Eastern Countries (1989-2011)	Kadir Temiz	Aydın Babuna	Devam Ediyor
Türkiye Cumhuriyeti Tarihi Doktora	Doktora	Historical Ethograpaphy of Turkish Foreign Policy: A Content Analysis of The Former Turkish Diplomats' Memoirs	Hüseyin Sert	Aydın Babuna	Devam Ediyor
Türkiye Cumhuriyeti Tarihi Doktora	Doktora	Turkish Foreign Policy and Arab Spring	Erdem Kaya	Aydın Babuna	Devam Ediyor
Türkiye Cumhuriyeti Tarihi Doktora	Doktora	Turkey's Soft Power in the Balkans/Bosnia and Herzegovina	Jahja Muhasililovic (16.12.2016 tarihli YK)	Aydın Babuna	Devam Ediyor

Programın Adı	Tezin Türü (Doktora/ Yüksek Lisans)	Tezin Adı	Öğrencinin Adı	Tez Yöneticisi	Tezin Durumu
Türkiye Cumhuriyeti Tarihi Doktora	Doktora	Greek Foreign Policy Towarda Turkey: A Tension-Oriented Policy Between 1974-1999	Barış Hasan (16.12.2016 tarihli Yk)	Aydın Babuna	Devam Ediyor
Türkiye Cumhuriyeti Tarihi Yüksek Lisans	Yüksek Lisans	New Museology in Turkey	Fethiye Erbay	Aydın Babuna	Devam Ediyor
Türkiye Cumhuriyeti Tarihi Yüksek Lisans	Yüksek Lisans	Greek Minority in Turkey	Merve Esra Gürsoy	Aydın Babuna	Devam Ediyor
Türkiye Cumhuriyeti Tarihi Yüksek Lisans	Yüksek Lisans	Turkey's Soft Power practices on Africa and TİKA Case	Serhat Alveroğlu	Aydın Babuna	Devam Ediyor
Türkiye Cumhuriyeti Tarihi Yüksek Lisans	Yüksek Lisans	Turkey's Culturel Policies Toward Turkic states on the Basis of Language Policies	Oğuzhan Fermanoğlu	Aydın Babuna	Devam Ediyor
Türkiye Cumhuriyeti Tarihi Yüksek Lisans	Yüksek Lisans	The Project of Missile Defense System and Turkey-NATO Relations	Volkan Uzundağ	Aydın Babuna	Devam Ediyor
Türkiye Cumhuriyeti Tarihi Doktora	Doktora	Emigration of Bosnian Muslims to the Ottoman Empire Between 1878 and 1909	Bayram Şen	M. Asım Karaömerlioğlu	Devam Ediyor
Türkiye Cumhuriyeti Tarihi Doktora	Doktora	Turkey's Political Propaganda: Propaganda Activities During World War II	Hatice Selen Akçalı	M. Asım Karaömerlioğlu	Mezun 26.08 2016
Türkiye Cumhuriyeti Tarihi Doktora	Doktora	The Influence of State Policies on Degrading Status of Teachers in Turkey	Ece Cihan Ertem	M. Asım Karaömerlioğlu	Devam Ediyor
Türkiye Cumhuriyeti Tarihi Doktora	Doktora	The Emergence of Modern Kurdish Ethnoregional Movement Out of The Chaotic Decade of 1974-1984	Ahmet Alış	M. Asım Karaömerlioğlu	Devam Ediyor
Türkiye Cumhuriyeti Tarihi Doktora	Doktora	Labour Process in the Service Sector-the Case of Tourism Service Workers in Holiday Villages in Fethiye,1980-2010	Hüseyin Yener Erköse	M. Asım Karaömerlioğlu 10/03/2016 TARİHİNE KADAR	Devam Ediyor
Türkiye Cumhuriyeti Tarihi Doktora	Doktora	Beauty Ideals Between 1908 and 1938	Özlem Dilber	M. Asım Karaömerlioğlu	Devam Ediyor
Türkiye Cumhuriyeti Tarihi Doktora	Doktora	Ottoman Home Front: Women in the Countryside During the First World War	Çiğdem Oğuz	M. Asım Karaömerlioğlu	Devam Ediyor
Türkiye Cumhuriyeti Tarihi Doktora	Doktora	Democracy of the center-Right Parties in Turkey: Change and Continuities from Democratic party to justice Development Party	Naz Uyulur	M. Asım Karaömerlioğlu	Devam Ediyor

Programın Adı	Tezin Türü (Doktora/ Yüksek Lisans)	Tezin Adı	Öğrencinin Adı	Tez Yöneticisi	Tezin Durumu
Türkiye Cumhuriyeti Tarihi Doktora	Doktora	The Biography of mehmed Cavid Bey (1875-1926)	Ayşe Yazıcıoğlu	M. Asım Karaömerlioğlu 06.12.2013 tarihinden itibaren	Devam Ediyor
Türkiye Cumhuriyeti Tarihi Doktora	Doktora	Biology as an Contested Area: From The late Ottoman era to the Present	Murat Yolun	M. Asım Karaömerlioğlu	Devam Ediyor
Türkiye Cumhuriyeti Tarihi Doktora	Doktora	Social history in Turkey during 1920s	Handan Balkan (16/12/2016 tarihli Yk)	M. Asım Karaömerlioğlu	Devam Ediyor
Türkiye Cumhuriyeti Tarihi Doktora	Doktora	From the Late Ottoman Period to early republican era: The Importance of agricultural schools in Turkish modernization	Okan Ceylan (16/12/2016 tarihli Yk)	M. Asım Karaömerlioğlu	Devam Ediyor
Türkiye Cumhuriyeti Tarihi Doktora	Doktora	The Shift on the Sephardic Jewish Wedding Caremonies and the Attitude Cahange of the Synagogue as an Institution in Istanbul	Belin Benezra	M. Asım Karaömerlioğlu	Devam Ediyor
Türkiye Cumhuriyeti Tarihi Doktora	Yüksek Lisans	The Portrait of a Socialist Turkish Intellectual: Dr. Hikmet Kıvılcımlı (1902-1971)	Akif Ulaş Bilgiç	M. Asım Karaömerlioğlu	Devam Ediyor
Türkiye Cumhuriyeti Tarihi Doktora	Yüksek Lisans	From Public education tı training the Neo-liberal Task Force:AKP, Demography and the Educational Reforms	Abdullah Büyükyılmaz	M. Asım Karaömerlioğlu	KAYITSIZ
Türkiye Cumhuriyeti Tarihi Doktora	Yüksek Lisans	A Descriptive Analysis of the Conservative Right during the years of Discord	Yeliz Ayan 23/09/2016 tarihinden itibaren	M. Asım Karaömerlioğlu	Devam Ediyor
Türkiye Cumhuriyeti Tarihi Doktora	Yüksek Lisans	Erken Cumhuriyet döneminde Türkiye’de yaşamakta olan Sefarad’ların çıkardıkları Ladino yayınlar üzerinden Sefarad topluluğu’nun Türkiye’deki kültürel, politik gelişmelere dair yorumları	Gül Banu Kayır	M. Asım Karaömerlioğlu	Devam Ediyor
Türkiye Cumhuriyeti Tarihi Doktora	Yüksek Lisans	Comparative Analysis of Gezi Protests	Tolga Can Cantürk	M. Asım Karaömerlioğlu	Devam Ediyor
Türkiye Cumhuriyeti Tarihi Doktora	Yüksek Lisans	Neo-Ottomanism in Domestic Politics	Burak Demiryakan	M. Asım Karaömerlioğlu	Devam Ediyor
Türkiye Cumhuriyeti Tarihi Doktora	Yüksek Lisans	Social-Liberal Political Discourse in Turkey in Two Different Contexts	İlkay Kirişçioğlu	M. Asım Karaömerlioğlu	Devam Ediyor
Türkiye Cumhuriyeti Tarihi Yüksek Lisans	Yüksek Lisans	The Reflections of the Women's Identity and Women Question on Resimli Ay, in 1920's Turkey	Mine Koçak Yalaz	Zafer Toprak 10.05.2013 tarihinden sonra eş danışman	Devam Ediyor
Türkiye Cumhuriyeti Tarihi Doktora	Doktora	In Search of People:the Dynamics of the Populist Movements and Public Mobilization the Imperial Space	Barış Zeren	Zafer Toprak 10.05.2013 tarihinden sonra eş danışman	Devam Ediyor

Programın Adı	Tezin Türü (Doktora/ Yüksek Lisans)	Tezin Adı	Öğrencinin Adı	Tez Yöneticisi	Tezin Durumu
Türkiye Cumhuriyeti Tarihi Doktora	Doktora	The Decree of Muharrem: The Division of "Power"	Bahar Bilgen	Zafer Toprak 10.05.2013 tarihinden sonra eş danışman	Devam Ediyor
Türkiye Cumhuriyeti Tarihi Doktora	Doktora	Veiling, Fashion and Sexuality in the Second Constitutional Period	Ayşe Öykü İş	Zafer Toprak 1 0.05.2013 tarihinden sonra eş danışman	Devam Ediyor
Türkiye Cumhuriyeti Tarihi Doktora	Doktora	The Poor "Enlighteners": Primary School Teachers in the Single Party Era Educational Reforms in the Primary Education and Emergence of Figure of Teacher in the 19th Century Ottoman Empire	Esin Ertürk Asar	Zafer Toprak 10.05.2013 tarihinden sonra eş danışman	Devam Ediyor
Türkiye Cumhuriyeti Tarihi Doktora	Doktora	Historical Development of Scientific Knowledge in Turkey: The Discipline of Economics	Şebnem Gelmedi	Zafer Toprak 15.10.2013 tarihinden sonra eş danışman	Devam Ediyor
Türkiye Cumhuriyeti Tarihi Doktora	Doktora	Visibility and Perceptions of Women in the Late Tanzimat Era (1839-1908)	Ayşe Zeren Enis	Zafer Toprak 06.12.2013 tarihinden sonra eş danışman	Devam Ediyor
Türkiye Cumhuriyeti Tarihi Doktora	Doktora	The Biography of mehmed Cavid Bey (1875-1926)	Ayşe Yazıcıoğlu	Zafer Toprak 06.12.2013 tarihinden sonra eş danışman	Devam Ediyor
Türkiye Cumhuriyeti Tarihi Yüksek Lisans	Yüksek Lisans	A feminist Critique of the Leftist Movement in 1960s and 1970s in Turkey	Yeliz Ayan	Duygu Köksal 22/09/2016 tarihine kadar	Devam Ediyor
Türkiye Cumhuriyeti Tarihi Yüksek Lisans	Yüksek Lisans	Gender in Production of News: Female Journalists in Turkey	Fezal Tapramaz	29.04.2016 Traihli Yk ile	Devam Ediyor
Türkiye Cumhuriyeti Tarihi Yüksek Lisans	Yüksek Lisans	Nçaiş Birapa (The Song of theTea)	Deniz Çınar	Duygu Köksal 15.02.2016 Trihli Yk	Devam Ediyor
Türkiye Cumhuriyeti Tarihi Yüksek Lisans	Yüksek Lisans	The Reflections of the Women's Identity and Women Question on Resimli Ay, in 1920's Turkey	Mine Koçak Yalaz	Duygu Köksal	Devam Ediyor
Türkiye Cumhuriyeti Tarihi Yüksek Lisans	Yüksek Lisans	The Enlightenment Ideas of Freedom Thought and Conscience and Contemporaray Secularism	Alphan Telek	Duygu Köksal	Mezun 16.06.2016
Türkiye Cumhuriyeti Tarihi Doktora	Doktora	The Poetry of 1980s Militarist Castration or Narcissism of Capitalist Culture?	Gülce Başar	Duygu Köksal	29.9.2016 MEZUN
Türkiye Cumhuriyeti Tarihi Doktora	Doktora	To Where? The Change of Islamist Intellectuals	Kerem Özkurt	Duygu Köksal	Devam Ediyor
Türkiye Cumhuriyeti Tarihi Doktora	Doktora	Cultural Policies of the single party Era and Its Impact on Literature	Pelin Ünsal	Duygu Köksal	Devam Ediyor

Programın Adı	Tezin Türü (Doktora/ Yüksek Lisans)	Tezin Adı	Öğrencinin Adı	Tez Yöneticisi	Tezin Durumu
Türkiye Cumhuriyeti Tarihi Doktora	Doktora	A Comparison of Masculinity Displays Between the Literatures of 1960-1980 and post 1980-periods	Emre Güler(16/12/2016 tarihli Yk)	Duygu Köksal	Devam Ediyor
Türkiye Cumhuriyeti Tarihi Doktora	Doktora	The Production of Space in Dersim During the AKP Era	Gözde Orhan Korkmaz	Çağlar Keyder	Devam Ediyor
Türkiye Cumhuriyeti Tarihi Doktora	Doktora	Labour Process in the Service Sector-the Case of Tourism Service Workers in Holiday Villages in Fethiye,1980-2010	Hüseyin Yener Erköse	Çağlar Keyder	Devam Ediyor
Türkiye Cumhuriyeti Tarihi Doktora	Doktora	Social Reproduction of Urban Poor in Istanbul: An Ethnographic Viewpoint From an Industrial Cluster	Aykut Tunç Kılıç	Çağlar Keyder	Devam Ediyor
Türkiye Cumhuriyeti Tarihi Doktora	Doktora	Ford Motor Company's Assembly Plant in Tophane-Istanbul,1927-1944: A Premature or Belated Attempt at Global Capitalism?	Aslı Odman	Çağlar Keyder	Devam Ediyor
Türkiye Cumhuriyeti Tarihi Yüksek Lisans	Yüksek Lisans	The Discourse Analysis of the Political and Social Organizations Organizing Opposition in Sarıyer, Istanbul, in Gecekondu Neighbourhoods (which were originally built or transformed by the socialist organizations in 1970) against the Current Urban Transformation Projects	Emrah Arıcılar	Çağlar Keyder	Devam Ediyor
Türkiye Cumhuriyeti Tarihi Yüksek Lisans	Yüksek Lisans	Technoparks: An Utopic zone of Progress or the Iron Cage of New Working Class	Ziya Batuhan Eper	Çağlar Keyder	Devam Ediyor
Türkiye Cumhuriyeti Tarihi Doktora	Doktora	Space Territoriality and Politics: Eastern Anatolia During The Hamidian Era	Özkan Akpınar	Nadir Özbek	
Türkiye Cumhuriyeti Tarihi Doktora	Doktora	In Search of the "Working Class": Workers' Subjectivity and Agency in a Neighborhood of Istanbul	Alpkan Birelma	Nadir Özbek	Mezun 16.06.2016
Türkiye Cumhuriyeti Tarihi Doktora	Doktora	"Politics of Reproduction, Birth-Control and Women's Health between the 1930s and the 1980s in Turkey"	Laden Yurttagüler	Nadir Özbek	Devam Ediyor
Türkiye Cumhuriyeti Tarihi Doktora	Doktora	The Making of the Police of the Ottoman Empire, 1880-1922	Süheyle Nil Moustafa	Nadir Özbek	Devam Ediyor
Türkiye Cumhuriyeti Tarihi Doktora	Doktora	Confiscated Armenian Properties: The Battleground between the Ottoman State, the Armenians and the Kurdish Tribes	Mehmet Polatel 15.02.2016 tarihine kadar	Nadir Özbek	Devam Ediyor

Programın Adı	Tezin Türü (Doktora/ Yüksek Lisans)	Tezin Adı	Öğrencinin Adı	Tez Yöneticisi	Tezin Durumu
Türkiye Cumhuriyeti Tarihi Doktora	Doktora	Muş in Changing Historical Moments: A Monographic Analysis of Ottoman State Formation and State-Society Relations (1839-1914)	Gülseren Duman	Nadir Özbek	Devam Ediyor
Türkiye Cumhuriyeti Tarihi Doktora	Doktora	Population Policies of Ottoman Empire Toward the Peripatetic Communities: The Case of Gypsies in the Black sea Region (1870-1918)	Başak Akgül Kovankaya	Nadir Özbek	Devam Ediyor
Türkiye Cumhuriyeti Tarihi Doktora	Doktora	The Economic and Social Structure of the Student Movements and Process of the Class Formation in the Period between the Late 19th Century until 1945	Seda Özdemir	Nadir Özbek	Devam Ediyor
Türkiye Cumhuriyeti Tarihi Doktora	Doktora	The Research on The Field of Disability During The Late Ottoman And The Early Republic period From the KÖk theory Point of View	Lokman Ayva	Nadir Özbek	Devam Ediyor
Türkiye Cumhuriyeti Tarihi Doktora	Doktora	Social Reproduction of Urban Poor in Istanbul: An Etnographic Viewpoint From an Industrial Cluster	Aykut Tunç Kılıç	Nadir Özbek (201/11 YK ile eş danışman)	Devam Ediyor
Türkiye Cumhuriyeti Tarihi Doktora	Doktora	The Disappearance of the Ulema as Political Actors and Appearance of the Intelligentsia after 19th Century	Erdal Kurgan 03.12.2015/11	Nadir Özbek	Devam Ediyor
Türkiye Cumhuriyeti Tarihi Doktora	Yüksek Lisans	1860-1867 Rumeli Inspections and Border Problems	Nazif Koca	Nadir Özbek	MEZUN 16.06.2016
Türkiye Cumhuriyeti Tarihi Doktora	Doktora	"The Rise of Alevism as an Identity Politics in the 1990s"	Mehmet Ertan	Ayşe Buğra	Mezun 27.07.2016
Türkiye Cumhuriyeti Tarihi Doktora	Doktora	Historical Development of Scientific Knowledge in Turkey: The Discipline of Economics	Şebnem Gelmedi	Ayşe Buğra eş danışman	Devam Ediyor
Türkiye Cumhuriyeti Tarihi Doktora	Doktora	"Expansion of Working Class"	Ebru Işıklı	Ayşe Buğra	26 Aralık 2016 Mezun
Türkiye Cumhuriyeti Tarihi Doktora	Doktora	The Decree of Muharrem: The Division of "Power"	Bahar Bilgen	Şevket Pamuk	Devam Ediyor
Türkiye Cumhuriyeti Tarihi Doktora	Doktora	Globalization, New Industrial Centers and Women Employment in Turkey	Burcu Çingay	Şevket Pamuk	Devam Ediyor
Türkiye Cumhuriyeti Tarihi Doktora	Doktora	Impact of Economic Policies Upon Main Companies Listed on İstanbul Menkul Kıymetler ve Kanbıyo Borsası between the Peridod 1930-1939	AliEroğul	Şevket Pamuk (Eş Danışman)	Devam Ediyor

Programın Adı	Tezin Türü (Doktora/ Yüksek Lisans)	Tezin Adı	Öğrencinin Adı	Tez Yöneticisi	Tezin Durumu
Türkiye Cumhuriyeti Tarihi Doktora	Doktora	Micro-Economic and Institutional Change in 19th Century Ottoman Agriculture	Ekin Mahmuzlu	Şevket Pamuk	Devam Ediyor
Türkiye Cumhuriyeti Tarihi Doktora	Doktora	Seasonal Agricultural Workers in the midst of Rural Transformation	Deniz Pelek	Şevket Pamuk	Devam Ediyor
Türkiye Cumhuriyeti Tarihi Doktora	Doktora	Energy Transition in the Late Ottoman Empire	Alaaddin Tok	Şevket Pamuk	Devam Ediyor
Türkiye Cumhuriyeti Tarihi Doktora	Doktora	Football Boom: The Transformation of Turkish of Sport Culture 1945-1980	Sevecen Tunç	Şevket Pamuk	Devam Ediyor
Türkiye Cumhuriyeti Tarihi Doktora	Doktora	Ford Motor Company's Assembly Plant in Tophane-Istanbul,1927-1944: A Premature or Belated Attempt at Global Capitalism?	E.Aslı Odman	Şevket Pamuk	Devam Ediyor
Türkiye Cumhuriyeti Tarihi Doktora	Doktora	Economic Relations of Ottoman Empire And Iran(1880-1914)	Turan Keskin	Şevket Pamuk	Devam Ediyor
Türkiye Cumhuriyeti Tarihi Yüksek Lisans	Yüksek Lisans	The Economic Relationship between the Republic of Turkey and the Union of Soviet Socialist Republics in the 1960s.	Alp Kadioğlu	Şevket Pamuk	Devam Ediyor
Türkiye Cumhuriyeti Tarihi Yüksek Lisans	Yüksek Lisans	Ottoman Railway History in the 19th Century	Şahika Karatepe	Şevket Pamuk	Devam Ediyor
Türkiye Cumhuriyeti Tarihi Yüksek Lisans	Yüksek Lisans	The Discourse Analysis of the Political and Social Organizations Organizing Opposition in Sarıyer, Istanbul, in Gecekondu Neighborhoods (which were originally built or transformed by the socialist organizations in 1970) against the Current Urban Transformation Projects	Emrah Arıcılar 15.12.2016 tarihine kadar	Şevket Pamuk	Devam Ediyor
Türkiye Cumhuriyeti Tarihi Yüksek Lisans	Yüksek Lisans	The Role of the World bank in Turkey from 1980 to 2010	Hacer Atabaş	Şevket Pamuk	Devam Ediyor
Türkiye Cumhuriyeti Tarihi Yüksek Lisans	Yüksek Lisans	Quarantine Policies in Marseille and Smyrna in the Early 20th century	Ali Çağatay Cuştan	Şevket Pamuk	Devam Ediyor
Türkiye Cumhuriyeti Tarihi Yüksek Lisans	Yüksek Lisans	Socio-spatial Segregation in Istanbul: The Case of Kayaşehir	Duygun Ruben	Şevket Pamuk	Devam Ediyor

Programın Adı	Tezin Türü (Doktora/ Yüksek Lisans)	Tezin Adı	Öğrencinin Adı	Tez Yöneticisi	Tezin Durumu
Türkiye Cumhuriyeti Tarihi Yüksek Lisans	Yüksek Lisans	Toki and Kiptaş as two Different "Remedies" Neo-Ottomanism in Domestic Politics	Elif Sinem Sönmez	Şevket Pamuk	Devam Ediyor
Türkiye Cumhuriyeti Tarihi Doktora	Doktora	Debating Turkish Health Reform: 2002-2010	Ayşecan Kartal	Berna Yazıcı	Devam Ediyor
Türkiye Cumhuriyeti Tarihi Doktora	Doktora	Labor:-Market Formation and Deformation in Two Slums of Istanbul	Alp Kanızık	Berna Yazıcı	Devam Ediyor
Türkiye Cumhuriyeti Tarihi Doktora	Doktora	The Educated Muslim Middle Class, Their Habitus, and Visions of İstanbul : An Exploration of Cultural Gatekeepers and Urban Cultural Policies	Ülker Sözen	Berna Yazıcı	Devam Ediyor
Türkiye Cumhuriyeti Tarihi Doktora	Doktora	Labour Process in the Service Sector-the Case of Tourism Service Workers in Holiday Villages in Fethiye,1980-2010	Hüseyin Yener Erköse	Berna Yazıcı 11/03/2016 tarihli yk	Devam Ediyor
Türkiye Cumhuriyeti Tarihi Doktora	Doktora	Translocal Islamic Public Spheres in Turkey	Devran Koray Öcal	Berna Yazıcı	Devam Ediyor
Türkiye Cumhuriyeti Tarihi Doktora	Doktora	Contribution to The Analysis of Radical Islam and Violence	Fırat Ulaş Atalay	Berna Yazıcı	Devam Ediyor
Türkiye Cumhuriyeti Tarihi Yüksek Lisans	Yüksek lisans	An Ethnographic Study of Muslim Youth Identity In Istanbul	Burak Ak	Berna Yazıcı	Devam Ediyor
Türkiye Cumhuriyeti Tarihi Yüksek Lisans	Yüksek lisans	Alevi Youth's Identity Construction : Comparison of Two Periods	Gizem Alçınkaya	Berna Yazıcı	Devam Ediyor
Türkiye Cumhuriyeti Tarihi Yüksek Lisans	Yüksek lisans	Perception of Syrian refugees in Turkey: The Case of Textile Workers in Okmeydanı	Cemalettin Taşpınar	Berna Yazıcı	Devam Ediyor
Türkiye Cumhuriyeti Tarihi Doktora	Doktora	Beyond the State and the Tribe: Agricultural Production and Relations in Ottoman Kurdish During the Tanzimat Period	Uğur Bayraktar	Cengiz Kırılı	MEZUN 15.02.201
Türkiye Cumhuriyeti Tarihi Doktora	Doktora	Transformation of Rural Life of the Western Thracian Muslim-Turkish	Sule Chousein	Cengiz Kırılı	Devam Ediyor
Türkiye Cumhuriyeti Tarihi Doktora	Doktora	Greek Orthodox Population of Cappadocia in the Late Eighteenth and Nineteenth Centuries :Everday Life and Relationships with Muslim Neighbors	Aude Aylın De Tapia	Cengiz Kırılı	Mezun 31.10.2016

Programın Adı	Tezin Türü (Doktora/ Yüksek Lisans)	Tezin Adı	Öğrencinin Adı	Tez Yöneticisi	Tezin Durumu
Türkiye Cumhuriyeti Tarihi Doktora	Doktora	An Environmental History of Marmara 1950-2014	Murat Sahir Devres	Cengiz Kırılı	Devam Ediyor
Türkiye Cumhuriyeti Tarihi Doktora	Doktora	The making of Turkish Nationalism and the Ethnic Conflict in Cilicia	Önder Uçar	Cengiz Kırılı	Devam Ediyor
Türkiye Cumhuriyeti Tarihi Doktora	Doktora	Prostitution in Late Ottoman Istanbul, 1880-1914	Müge Özbek	Cengiz Kırılı	Devam Ediyor
Türkiye Cumhuriyeti Tarihi Doktora	Doktora	Remembering the Utopia(nism) of The 1960s In Turkey: A Critical Analysis of The Reception Of a Decade	Ummuhan Ceren Ünlü	Cengiz Kırılı	Devam Ediyor
Türkiye Cumhuriyeti Tarihi Doktora	Doktora	The Muslim Migration into the Realm in the second Italy of the Nineteenth Century	Tuna Başıbek	Cengiz Kırılı	Devam Ediyor
Türkiye Cumhuriyeti Tarihi Doktora	Doktora	Rural Crime in the Ottoman Empire during the Second Half of the Nineteenth Century: Court Records of Crime and Murder Cases Caused by Disputes over Land	Canan Balkan	Cengiz Kırılı	Devam Ediyor
Türkiye Cumhuriyeti Tarihi Doktora	Doktora	Régie Company and its Social Implications in the Late Ottoman Empire	Msutafa Batman	Cengiz Kırılı	Devam Ediyor
Türkiye Cumhuriyeti Tarihi Doktora	Doktora	Rural Crimes, Justice and Law in the 19th Century Ottoman Empire	Zehra Şamlıoğlu Berk	Cengiz Kırılı	Devam Ediyor
Türkiye Cumhuriyeti Tarihi Doktora	Doktora	Ottoman Intelligence: The Second Branch and its Operational Characteristics	Somer Alp Şimşeker	Cengiz Kırılı	Devam Ediyor
Türkiye Cumhuriyeti Tarihi Doktora	Doktora	How did everyday violence was translated into political violence in Zeytun and its environs during 1890s	Nivart Taşçı Margoz	Cengiz Kırılı	Devam Ediyor
Türkiye Cumhuriyeti Tarihi Doktora	Doktora	Work Accidents and Diseases in the Republican Period of Turkey	İbrahim Sarıkaya	Cengiz Kırılı	Devam Ediyor
Türkiye Cumhuriyeti Tarihi Doktora		German-Ottoman Encounters During the First World War	Duygu Coşkuntuna	Cengiz Kırılı	Devam Ediyor
Türkiye Cumhuriyeti Tarihi Yüksek Lisans	Yüksek Lisans	The Damascus Events: Repertoires of Loyalty in Damascus in the Period Between 1840 and 1860	Murat Bozluolcay	Cengiz Kırılı	Devam Ediyor
Türkiye Cumhuriyeti Tarihi Yüksek Lisans	Yüksek Lisans	Visual representations of Crime and Criminals in the Late Ottoman Empire	Gizem İbidan	Cengiz Kırılı	Devam Ediyor
Türkiye Cumhuriyeti Tarihi Yüksek Lisans	Yüksek Lisans	Women Prisons in the Late Ottoman Empire	Gizem Sivri	Cengiz Kırılı	Devam Ediyor

Programın Adı	Tezin Türü (Doktora/ Yüksek Lisans)	Tezin Adı	Öğrencinin Adı	Tez Yöneticisi	Tezin Durumu
Türkiye Cumhuriyeti Tarihi Yüksek Lisans	Yüksek Lisans	The Judicial Reform in Tanzimat and Its Repercussions on Ordinary People	Tolga Şahin	Cengiz Kırılı	Devam Ediyor
Türkiye Cumhuriyeti Tarihi Yüksek Lisans	Yüksek Lisans	The Perception of Kurdistan Among the Conservative Kurdish People in Turkey	Yeter Tan	Cengiz Kırılı	Devam Ediyor
Türkiye Cumhuriyeti Tarihi Yüksek Lisans	Yüksek Lisans	Rural Life and Inter-Ethnic Relations in 19th Century Diyarbakir Province	Mehtap Ergunoz	Cengiz Kırılı	Devam Ediyor
Türkiye Cumhuriyeti Tarihi Yüksek Lisans	Yüksek Lisans	Football and "masculinity" in the context of Turkey	Kadir Engil 20.10.2016 tarihi kadar		
Türkiye Cumhuriyeti Tarihi Yüksek Lisans	Yüksek Lisans	The Theatre of the Crisi or the Crisis of the Theatre in the Late Ottoman Empire(1880-1900)	Fırat Güllü	Cengiz Kırılı	16.06.2016 mezun
Türkiye Cumhuriyeti Tarihi Yüksek Lisans	Yüksek Lisans	The New Law on Foundations	Yeşim Selda Hebip	Cengiz Kırılı	Mezun 16.06.2016
Türkiye Cumhuriyeti Tarihi Yüksek Lisans	Yüksek Lisans	The Trnasformation of Social Capital in relation to the Urban Renewal Project	Merve Sayılganoğlu	Cengiz Kırılı ile 28.9.2014 tarihlinli YK İle	Mezun 16.06.2016
Türkiye Cumhuriyeti Tarihi Yüksek Lisans	Yüksek Lisans	Gardens and Vegatable gardnes in the 18 Th nad 19 th Century Istanbul: Socio-economic History of the City	Ayşenur Akdal	Cengiz Kırılı	Mezun 16.06.2016
Türkiye Cumhuriyeti Tarihi Yüksek Lisans	Yüksek Lisans	Technoparks: An Utopic zone of Progress or the Iron Cage of New Working Class	Ziya Batuhan Eper	Seda Atug	Devam Ediyor
Türkiye Cumhuriyeti Tarihi Yüksek Lisans	Yüksek Lisans	The Gezi Park Protests in Antalya District	Selin Burgaç 15.02.2016 Tarihinden itibaren	Seda Atug	Devam Ediyor
Türkiye Cumhuriyeti Tarihi Yüksek Lisans	Yüksek Lisans	How the Perception Concerning Mahalle is Generated and Are There Any Impacts on the Economic Activities in the Attached Places of the Turkish Television Series ?	Hande Güngördü	Seda Atug	Devam Ediyor
Türkiye Cumhuriyeti Tarihi Yüksek Lisans	Yüksek Lisans	Demystifying cosmopolitanism in kuzguncuk (1955-2015)	Emircan Kürküt	Seda Atug	Devam Ediyor
Türkiye Cumhuriyeti Tarihi Doktora	Doktora	The Shifting Locı Of Intellectual Reflection On Islam And Piety In Turkey From The 1980s To The 2000s	Ayşen Baylak	Seda Altuğ	Devam Ediyor

Programın Adı	Tezin Türü (Doktora/ Yüksek Lisans)	Tezin Adı	Öğrencinin Adı	Tez Yöneticisi	Tezin Durumu
Türkiye Cumhuriyeti Tarihi Doktora	Doktora	Reconstitution of Alevi Identity: A Research on the Alevism Publications in the Era of Alevi revival	Hayri ince	Seda Altuğ	Devam Ediyor
Türkiye Cumhuriyeti Tarihi Doktora	Doktora	Theater Mass Entertainment and The State: A Comparison between the Ottoman and British Empires	Bilge Seçkin Çetinkaya	Seda Altuğ	Devam Ediyor
Türkiye Cumhuriyeti Tarihi Doktora	Doktora	In Search of People:the Dynamics of the Populist Movements and Public Mobilization the Imperial Space	Barış Zeren	Seda Altuğ	Devam Ediyor
Türkiye Cumhuriyeti Tarihi Doktora	Doktora	Confiscated Armenian Properties: The Battleground between the Ottoman State, the Armenians and the Kurdish Tribes	Mehmet Polatel 16.12.2016 tarihinden itibaren	Seda Altuğ	
Türkiye Cumhuriyeti Tarihi Doktora	Doktora	Compatarive Analysi of Woman's Agency in Turkey and during the Period of Modernization	Elif Çevik 16/12/2016 tarihinden itibaren	Seda Altuğ	Devam Ediyor
Türkiye Cumhuriyeti Tarihi Doktora	Doktora	The Everydayness of Republican Incorporation Practices in the Vilayat-ı Şarkıyye: Schools, Roads, and Police Headquarters	Zehra Ayman Güz	Ziya Umut Türem	Devam Ediyor
Türkiye Cumhuriyeti Tarihi Doktora	Doktora	The Poor "Enlighteners": Primary School Teachears in the Single Party Era Educational Reforms in the Primary Education and Emergence of Figure of Teacher in the 19th Century Ottoman Empire	Esin Ertürk Asar	Ziya Umut Türem	Devam Ediyor
Türkiye Cumhuriyeti Tarihi Doktora	Doktora	The Production of Space in Dersim During the AKP Era	Gözde Orhan Korkmaz	Ziya Umut Türem	Devam Ediyor
Türkiye Cumhuriyeti Tarihi Doktora	Doktora	The State Under Legel Protection the Introduction and amendments to the Article 301 of Turkish Penal Code	Seval Gülen	Ziya Umut Türem	Devam Ediyor
Türkiye Cumhuriyeti Tarihi Doktora	Doktora	Racism and Discrimination in Turkey Since the 1990's	Nazife Kosukoğlu	Ziya Umut Türem	Devam Ediyor
Türkiye Cumhuriyeti Tarihi Doktora	Doktora	Regulation and Telecommunications Sector in Turkey	Sırrı Emrah Üçer	Ziya Umut Türem	Devam Ediyor
Türkiye Cumhuriyeti Tarihi Doktora	Doktora	Teachers' Ideas and Perceptions Regarding the State and Official Ideology from the 1960s to 2010s	Gamze Canlı Susar	Ziya Umut Türem	Devam Ediyor

Programın Adı	Tezin Türü (Doktora/ Yüksek Lisans)	Tezin Adı	Öğrencinin Adı	Tez Yöneticisi	Tezin Durumu
Türkiye Cumhuriyeti Tarihi Doktora	Doktora	History of Advertising between 1950 and 1980 in Turkey	İpek Tan Çelebi	Ziya Umut Türem 12/12/2014 tarihinden itibaren	Devam Ediyor
Türkiye Cumhuriyeti Tarihi Doktora	Doktora	Comparative Government-Judiciary	Mehmet Köse	Ziya Umut Türem	Devam Ediyor
Türkiye Cumhuriyeti Tarihi Doktora	Doktora	The Operations, Networks and the Roles of İş Bankası and Sümerbank in the State and Business Relations (1924-1939)	Dünya Ahtem Öztogay	Ziya Umut Türem	Devam Ediyor
Türkiye Cumhuriyeti Tarihi Doktora	Doktora	I want to do a research on the changing patterns of living arrangements, with a focus on the elderly in Turkey that will eventually shed light on social change in a developing country context	Asya Saydam	Ziya Umut Türem	Devam Ediyor
Türkiye Cumhuriyeti Tarihi Doktora	Doktora	Implementation of Intellectual Property Rights Through a Comparison of Different Sectors	Zeynep Berra Dodurka	Ziya Umut Türem	Devam Ediyor
Türkiye Cumhuriyeti Tarihi Doktora	Yüksek Lisans	Neoliberalization of Football in Turkey: Deregulation or Re-regulation of Football Field Fatih Aktaş	Fatih Aktaş	Ziya Umut Türem	Devam ediyor
Türkiye Cumhuriyeti Tarihi Doktora	Yüksek Lisans	Market for Organic Foods in Istanbul	Çağrı Boymul	Ziya Umut Türem	2014/2015 II Dönem Kayıtsız
Türkiye Cumhuriyeti Tarihi Doktora	Yüksek Lisans	Changing Politics of Meat in Turkey	Pınar Yüksel	Ziya Umut Türem	Devam Ediyor
Türkiye Cumhuriyeti Tarihi Doktora	Yüksek Lisans	Necropolitics in OHAL: 'Death Bodies' Agencies	Özlem Has	Ziya Umut Türem	Devam ediyor
Türkiye Cumhuriyeti Tarihi Doktora	Yüksek Lisans	Bağlar Municipality as an Example of gender Responsive Budgeting at Local Governments in Turkey: Gain of Organized Women Struggle and Legal Plurality	Seda Karakaş	Ziya Umut Türem	Devam ediyor
Türkiye Cumhuriyeti Tarihi Doktora	Yüksek Lisans	The Succession of Political islam in Turkey	Talat Karakaş	Ziya Umut Türem	Devam ediyor
Türkiye Cumhuriyeti Tarihi Doktora	Yüksek Lisans	Technocracy and Macroeconomic Policies in Turkey between the years 1960 and 1980	Semih Selim Aras	Ziya Umut Türem	Devam ediyor
Türkiye Cumhuriyeti Tarihi Doktora	Yüksek Lisans	The Enforced Disappearance from 1990 to 1996 in Turkey and the attitude of Turkish legal system vis-a-vis this type of human rights violation	Cemre Ünalı	Ziya Umut Türem	Devam ediyor

Programın Adı	Tezin Türü (Doktora/ Yüksek Lisans)	Tezin Adı	Öğrencinin Adı	Tez Yöneticisi	Tezin Durumu
Türkiye Cumhuriyeti Tarihi D ktora	Yüksek Lisans	Football and "masculinity" in the context of Turkey	Kadir Engil	Ziya Umut Türem	Devam ediyor

TEZ EDITÖRLÜĞÜ

Atatürk Enstitüsü'nde yazılan master ,doktora tezlerine ingilizce dil bakımından kontrol edilmesi ve düzenlenmesi için anadili ingilizce olup uzman kadrosunda görev yapan Jonathan Philips tarafından hizmet verilmektedir. Editörümüz aynı zamanda öğretim üyelerimizde makele, bildiri,ödev vs. yayınlarına destek vermektedir.

HİZMET, BİLİM-SANAT, TEŞVİK VE ÖZENDİRME ÖDÜLLERİ

Ödül Sahibi		Bölüm/Birim Adı	Ödül Adı	Ödülü Veren
Akademik Personel	İdari Personel			

B.1.2. ÜNİVERSİTELER İLE ÜNİVERSİTEMİZ ARASINDA YAPILAN İKİLİ ANLAŞMALAR

Bölüm/Birim Adı	Anlaşma Yapılan Üniversitenin Adı	Ülke Adı	Geçerlilik Süresi	Anlaşmanın İçeriği	Anlaşma Şekli (ERASMUS, Exchange, Mevlana....)
ATATÜRK ENSTİTÜSÜ	Ecole des Hautes Etudes en Sciences Sociales-EHESS	France	2021	GRADUATE	ERASMUS
	Karl-Franzens-Universität Graz	Austria	2021	GRADUATE	ERASMUS
	Panepistimio Kritis	Greece	31/07/2018	GRADUATE	ERASMUS
	Università di Bologna	Italy	2021	GRADUATE	ERASMUS
	Universität Basel	Switzerland	2021	GRADUATE	ERASMUS
	Universität Hamburg	Germany	2021	GRADUATE	ERASMUS
	Universiteit Antwerpen	Belgium	2021	GRADUATE	ERASMUS
	Universiteit Leiden	Netherlands	2021	GRADUATE	ERASMUS

2016 YILI İÇİNDE KABUL EDİLEN VE DEVAM EDEN PROJE BİLGİLERİ

Bölüm/Birim Adı	Proje Adı	Yürütücüsü	Desteklendiği Fon
ATATÜRK İLKELERİ VE İNKILAP TARİHİ ENSTİTÜSÜ	1830 Nüfus Sayımına Göre İstanbul'un Demografik Özellikleri	CENGİZ KIRLI	BAP
ATATÜRK İLKELERİ VE İNKILAP TARİHİ ENSTİTÜSÜ	1980 Darbesi Sonrası Edebiyat ve Siyaset: Şiirin Dönüşümü	DUYGU KÖKSAL	BAP
ATATÜRK İLKELERİ VE İNKILAP TARİHİ ENSTİTÜSÜ	1980 sonrası Türkiye'de "Korunmaya Muhtaç Çocukları" Yetiştirmek: Sosyal Hizmetler ve Çocuk Esirgeme Kurumu politikaları üzerine bir inceleme	BERNA YAZICI	BAP
ATATÜRK İLKELERİ VE İNKILAP TARİHİ ENSTİTÜSÜ	ERKEN CUMHURİYET DÖNEMİNDE DEVLET VE TOPLUM: DOĞU VİLAYETLERİNDE HALKEVLERİ PRATİKLERİ VE DENEYİMLERİ, 1932-1951	ZİYA UMUT TÜREM	BAP
ATATÜRK İLKELERİ VE İNKILAP TARİHİ ENSTİTÜSÜ	ÇEVRE VE İMPARATORLUK: OSMANLI SON DÖNEMİNDE HİDROLİK MÜHENDİSLİĞİ PROJELERİ, 1876-1914	NADİR ÖZBEK	BAP
ATATÜRK İLKELERİ VE İNKILAP TARİHİ ENSTİTÜSÜ	Türkiye'de Toplumsal Cinsiyet Şiddeti Rejiminin Dönüşümü: Yasal ve Yargısal Devlet Erklere Üzerine Bir İnceleme	ZİYA UMUT TÜREM	BAP

HAZIRLAYAN

Adı ve Soyadı :Kadriye AKSOY

Ünvanı : Sekreter

Telefonu :359 65 80

İmza :

İÇ KONTROL GÜVENCE BEYANI

Harcama yetkilisi olarak yetkim dâhilinde; bu raporda yer alan bilgilerin güvenilir, tam ve doğru olduğunu beyan ederim.

Bu raporda açıklanan faaliyetler için idare bütçesinden harcama birimimize tahsis edilmiş kaynakların etkili, ekonomik ve verimli bir şekilde kullanıldığını, görev ve yetki alanım çerçevesinde iç kontrol sisteminin idari ve mali kararlar ile bunlara ilişkin işlemlerin yasallık ve düzenliliği hususunda yeterli güvenceyi sağladığını ve harcama birimimizde süreç kontrolünün etkin olarak uygulandığını bildiririm.

Bu güvence, harcama yetkilisi olarak sahip olduğum bilgi ve değerlendirmeler, iç kontroller, iç denetçi raporları ile Sayıştay raporları gibi bilgim dâhilindeki hususlara dayanmaktadır.¹

Burada raporlanmayan, idarenin menfaatlerine zarar veren herhangi bir husus hakkında bilgim olmadığını beyan ederim.² (31.03.2017)

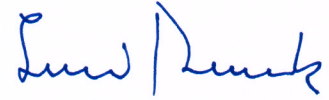

Prof. Dr. Şevket PAMUK

Harcama Yetkilisi
Boğaziçi Üniversitesi
Atatürk Enstitüsü Müdürü

¹Yıl içinde harcama yetkilisi değişmişse "benden önceki harcama yetkilisi/yetkilerinden almış olduğum bilgiler" ibaresi eklenir.

²Harcama yetkilisinin herhangi bir çekincesi varsa bunlar liste olarak bu beyana eklenir ve beyanın bu çekincelerle birlikte dikkate alınması gerektiği belirtilir.