



BOĞAZIÇI ÜNİVERSİTESİ

SOSYAL BİLİMLER  
ENSTİTÜSÜ

2015 YILI  
FAALİYET RAPORU

# İÇİNDEKİLER

|   |           |
|---|-----------|
| <b>I. GENEL BİLGİLER</b> .....  | <b>1</b>  |
| A. MİSYON VE VİZYON .....   | 1         |
| A.1. MİSYON .....   | 1         |
| A.2. VİZYON .....   | 1         |
| B. BİRİMİN AMAÇ VE HEDEFLERİ .....  | 1         |
| C. TEMEL POLİTİKA VE ÖNCELİKLER .....   | 1         |
| D. YETKİ, GÖREV VE SORUMLULUKLAR .....  | 2         |
| D.1. ÖRGÜT YAPISI ( TEŞKİLAT ŞEMASI ) .....   | 3         |
| D.2. İDARİ ve MALİ YÖNETİM .....  | 4         |
| D.2.1. ENSTİTÜ MÜDÜRÜ .....   | 4         |
| D.2.2. ENSTİTÜ KURULU .....   | 5         |
| D.2.3. ENSTİTÜ YÖNETİM KURULU .....   | 5         |
| D.2.4. ENSTİTÜ SEKRETERİ .....  | 6         |
| D.2.5. İDARİ SEKRETER .....   | 6         |
| D.3. İDARİ GÖREVLER .....   | 7         |
| D.4. KURUL, KONSEY VE KOMİSYON ÜYELİKLERİ (ÜNİVERSİTE İÇİ, SÜREKLİ VE GEÇİCİ) ..... | 7         |
| E. BİRİME İLİŞKİN BİLGİLER .....  | 7         |
| E.1. FİZİKSEL YAPI (TAŞINMAZLAR) .....  | 7         |
| E.1.1. HİZMET ALANLARI .....  | 8         |
| E.1.2. AMBAR, ARŞİV ALANLARI VE ATÖLYELER .....                                     | 8         |
| E.2. BİRİMİN TAŞINIRLARI .....  | 8         |
| E.2.1. DAYANAKLI TAŞINIRLAR .....   | 8         |
| E.3. BİLGİ VE TEKNOLOJİK KAYNAKLAR .....  | 9         |
| E.3.1. YAZILIMLAR .....   | 9         |
| E.3.2. DONANIM ALTYAPISI .....  | 9         |
| E.4. İNSAN KAYNAKLARI .....   | 10        |
| E.4.1. AKADEMİK PERSONEL .....  | 10        |
| AKADEMİK PERSONELİN KADRO VE İSTİHDAM ŞEKLİNE GÖRE DAĞILIMI .....                   | 10        |
| AKADEMİK PERSONELİN BÖLÜM/BİRİMLERE GÖRE DAĞILIMI .....                             | 10        |
| ENSTİTÜ'DE YARI ZAMANLI GÖREVLENDİRİLEN AKADEMİK PERSONEL .....                     | 11        |
| TAM ZAMANLI AKADEMİK PERSONELİN KADIN-ERKEK DAĞILIMI .....                          | 17        |
| E.4.2. İDARİ PERSONEL .....   | 17        |
| İDARİ PERSONEL: KADROLARIN DOLULUK ORANINA GÖRE .....                               | 17        |
| İDARİ PERSONEL FİİLİ DURUMA GÖRE .....  | 18        |
| İDARİ PERSONELİN EĞİTİM DURUMU .....  | 18        |
| İDARİ PERSONELİN HİZMET SÜRELERİ .....  | 18        |
| İDARİ PERSONELİN YAŞ İTİBARIYLA DAĞILIMI .....                                      | 18        |
| İDARİ PERSONELİN KADIN-ERKEK DAĞILIMI .....   | 19        |
| E.4.3. SÖZLEŞMELİ İDARİ PERSONEL .....  | 19        |
| SÖZLEŞMELİ İDARİ PERSONEL DAĞILIMI .....  | 19        |
| SÖZLEŞMELİ İDARİ PERSONELİN EĞİTİM DURUMU .....                                     | 19        |
| SÖZLEŞMELİ İDARİ PERSONELİN HİZMET SÜRELERİ .....                                   | 19        |
| SÖZLEŞMELİ İDARİ PERSONELİN YAŞ İTİBARIYLA DAĞILIMI .....                           | 19        |
| SÖZLEŞMELİ İDARİ PERSONELİN KADIN-ERKEK DAĞILIMI .....                              | 19        |
| F. SUNULAN HİZMETLER .....  | 20        |
| F.1. EĞİTİM HİZMETLERİ .....  | 20        |
| F.1.1. EĞİTİM PROGRAMLARI .....   | 20        |
| F.1.2. ÖĞRENCİ SAYILARI .....   | 22        |
| F.2. İDARİ HİZMETLER .....  | 40        |
| <b>II. FAALİYETLERE İLİŞKİN BİLGİ VE DEĞERLENDİRMELER</b> .....                     | <b>41</b> |
| A. MALİ BİLGİLER .....  | 41        |
| A.1. BÜTÇE UYGULAMA SONUÇLARI .....   | 41        |
| A.1.1. BÜTÇE GİDERLERİ .....  | 41        |
| A.2. TEMEL MALİ TABLOLARA İLİŞKİN AÇIKLAMALAR .....                                 | 42        |
| A.3. MALİ DENETİM SONUÇLARI .....   | 43        |
| B. PERFORMANS BİLGİLERİ .....   | 43        |

|  |           |
|--|-----------|
| <b>B.1. FAALİYET VE PROJE BİLGİLERİ</b> .....                                  | <b>43</b> |
| B.1.1. FAALİYET BİLGİLERİ .....  | 43        |
| DOKTORA VE YÜKSEK LİSANS TEZLERİ .....   | 43        |
| TEZ DİL/FORMAT EDITÖRLÜĞÜ DESTEĞİ .....  | 60        |
| ÖĞRENCİ BİLİMSEL TOPLANTI KATILIM DESTEĞİ .....                                | 60        |
| B.1.2. ÜNİVERSİTELER İLE ÜNİVERSİTEMİZ ARASINDA YAPILAN İKİLİ ANLAŞMALAR ..... | 67        |

## SUNUŐ

Sosyal Bilimler Enstitüsü, Boğaziçi Üniversitesi'nin üç fakülte (Eğitim Fakültesi, Fen-Edebiyat Fakültesi, İktisadi ve İdari Bilimler Fakültesi) ve bir yüksekokuluna (Uygulamalı Bilimler Yükseokulu) bağılı 20 farklı anabilim dalı altında açılmış olan 23'ü tezli yüksek lisans, 7'si tezsiz yüksek lisans ve 14'ü doktora olmak üzere toplam 44 lisansüstü programının koordinasyonundan sorumludur. Bu programların 7'si ikinci öğretim tezsiz ve tezli yüksek lisans programıdır. Enstitü, programlara ait tüm akademik ve mali işleri yürütmektedir. 2015 yılı sonu itibariyle, 938'i yüksek lisans ve 323'ü doktora olmak üzere, Enstitü bünyesindeki programlara kayıtlı 1261 lisansüstü öğrencisi bulunmaktadır.

Saygılarımla,

Prof. Dr. Ünal Zenginobuz  
Sosyal Bilimler Enstitüsü Müdürü

# I. GENEL BİLGİLER

## A. MİSYON VE VİZYON

### A.1. MİSYON

İktisadi ve idari bilimler, beşeri ve sosyal bilimler ile eğitim bilimlerinin değişik dallarındaki yüksek lisans ve doktora programlarının koordinasyonunu üstlenen Sosyal Bilimler Enstitüsü'nün ("Enstitü") misyonu, bilim üretilmesini gerçekleştirecek ortamı yaratmak ve sürdürmek, ilgili alanlarda ileri düzeyde eğitim gören lisansüstü öğrencilerini özgün ve bağımsız araştırma yapmaya yöneltmek, onları seçtikleri dallarda akademik ve profesyonel kariyerlere hazırlamaktır.

### A.2. VİZYON

Enstitü'nün vizyonu, Boğaziçi Üniversitesi'nin uluslararası düzeyde bilim insanı yetiştirme uğraşında çitayı daha da yükseltmek, akademik çeşitliliği ve disiplinlerarası çalışmaları desteklemek, yeni fikir ve kuramların ortaya çıkmasını, yeni bilgilerin üretilmesini sürekli ön planda tutmaktır.

## B. BİRİMİN AMAÇ VE HEDEFLERİ

| Stratejik Amaçlar   | Stratejik Hedefler   |
|---|--|
| Sosyal ve insani bilimler araştırma altyapısını güçlendirmek                  | Sosyal ve insani bilim araştırmalarının niteliğine ve ihtiyaçlarına uygun destek biçimlerinin belirlenmesi için ilgili Anabilim Dalları ile toplantılar                              |
|   | Sosyal ve insani bilim alanlarındaki araştırmaların niteliğine uygun destek biçimleri ve araçlarının geliştirilmesi için Rektörlük ve Teknoloji Transfer Ofisi ile birlikte çalışmak |
| Uluslararası düzeyde önde olan lisansüstü programlarımızın sayısını arttırmak | Yurtdışındaki mükemmeliyet merkezi durumunda olan kurumların lisansüstü eğitim uygulamaları da gözönüne alınarak en iyilerle rekabet   |
|   | Yurtiçi ve yurtdışı tanıtım faaliyetleri   |
|   | Yurtiçinden ve yurtdışından alanlarında önde gelen misafir öğretim üyeleri davet etmek   |
| Disiplinlerarası programlar oluşturulmasını teşvik etmek                      | Farklı anabilim dallarından öğretim üyelerinin bir araya gelerek ekip çalışması yapmalarına uygun akademik ortamı sağlamak   |
|   | Ortak çalışmaların yürütülebilmesi için imkan yaratmak (mekan ve diğer toplantı destekleri)  |

## C. TEMEL POLİTİKA VE ÖNCELİKLER

Sosyal Bilimler Enstitüsü, Boğaziçi Üniversitesi'nde ağırlıklı olarak Bölümlerin öncülüğünde açılıp yürütülen yüksek lisans programlarının eğitimle ilgili işlemlerini Üniversite ve YÖK nezdinde hayata geçiren, bu çerçevede Bölümlere ve öğrencilere hizmet veren bir platform olagelmıştır.

Sosyal ve insani bilimler, gerek Türkiye üzerine gerekse Türkiye'nin ilgili olduğu bölgeler üzerine yapılan uluslararası düzeydeki akademik araştırmalarda Boğaziçi Üniversitesi'nin (Üniversite) karşılaştırmalı üstünlüğe sahip olduğu alanlardır. Bu alanlardaki çok önemli araştırma birikiminin hem gelişerek artması, hem de yüksek lisans eğitimine daha fazla yansımaları, Üniversite olarak son yıllarda ağırlık vermeye başlanan araştırma üniversitesi olma hedefine daha fazla katkıda bulunma potansiyeli taşımaktadır. Sosyal Bilimler Enstitüsü, Bölümleri ve programları temel alma özelliğini mutlaka koruyarak, bu potansiyeli hayata geçirme yönünde daha fazla katkıda bulunma yönünde politikalar izlemeyi hedeflemektedir.

Sözü edilen temel hedeflere yönelik olarak göz önüne alınacak politikalar ve öncelikler başlıklar halinde şunlardır:

- Sosyal ve insani bilimler araştırma altyapısı: Sosyal ve insani bilimlerle ilgili araştırmalar, nitelikleri ve farklı destek ihtiyaçları itibariyle araştırma desteği konusunda diğer alanlardan farklıdır. Üniversite'nin son yıllarda önemli gelişme gösteren araştırma altyapısı içinde sosyal ve insani bilim araştırmalarının niteliğine ve ihtiyaçlarına daha uygun destek biçimleri geliştirilmesi için Bölümler ve Araştırma Projeleri Koordinasyon Ofisi ile birlikte çalışmak;
- Disiplinlerarası programlar: Disiplinlerarası yaklaşımları programların tasarlanmasına, ortaya çıkmasına, kuruluşlarıyla ilgili Üniversite kurulları ve YÖK nezdinde yürütülecek bürokratik işlemlere her türlü katkı ve desteğin Enstitü olarak verilmesi; bu tür yeni disiplinlerarası programların başarısı için temel programların güçlü olmaları gerekliliği çerçevesinde, var olan programların eksik ve ihtiyaçlarının belirlenmesine ve karşılanmasına destek olunması;
- Uluslararası ilişkiler ve işbirlikleri: Erasmus vb programların artmasının getirdiği öğrenci ve öğretim üyesi değişim olanaklarının araştırma ve yüksek lisans eğitiminin gelişmesine daha fazla hizmet etmesi için yeni destek biçimleri aramak, destek olmak; yurtdışından üniversitelerle sosyal ve insani bilimler alanlarında nitelikli uluslararası ortak yüksek lisans programlarının (araştırma potansiyeline de katkı yapacak şekilde) oluşturulmasına ve yürütülmesine destek olmak;

## **D. YETKİ, GÖREVE VE SORUMLULUKLAR**

Sosyal Bilimler Enstitüsü 18 farklı Anabilim Dalı altında açılmış olan 23'ü yüksek lisans, 14'ü doktora ve 7'i ikinci öğretim olmak üzere toplam 44 lisansüstü programının koordinasyonundan sorumludur. Enstitü, bu programlara ait tüm akademik ve mali işleri yürütmektedir. Enstitü bünyesindeki programlara kayıtlı 1261 lisansüstü (yüksek lisans ve doktora) öğrencisi bulunmaktadır.

Enstitü'nün idari yapısında, (i) enstitü müdürü ve (ii) enstitü müdür yardımcıları ile (iii) enstitü kurulu ve (iv) enstitü yönetim kurulu yer almaktadır. Enstitü Müdürlüğü Prof. Dr. Ünal Zenginobuz tarafından yürütülmektedir. Müdür Yardımcıları Prof. Dr. Ayşe Gürel (Ağustos 2015'e kadar), Doç. Dr. Nisan Selekler-Gökşen (Eylül 2015'ten sonra) ve Yrd. Doç. Dr. Barış Büyükokutan'dır. Enstitü Yönetim Kurulu'nda, Müdür ve Müdür Yardımcılarının

yanı sıra, Yrd. Doç. Dr. Koray Durak, Yrd. Doç. Dr. Günizi Kartal (Kasım 2015'ten sonra) ve Yrd. Doç. Dr. Gül Sosay yer almaktadır.

Enstitü'nün idari personeli olarak bir enstitü sekreteri ve bir idari sekreter görev yapmakta, ayrıca bir de hizmetli bulunmaktadır.

## D.1. ÖRGÜT YAPISI ( TEŞKİLAT ŞEMASI )

### AKADEMİK TEŞKİLAT

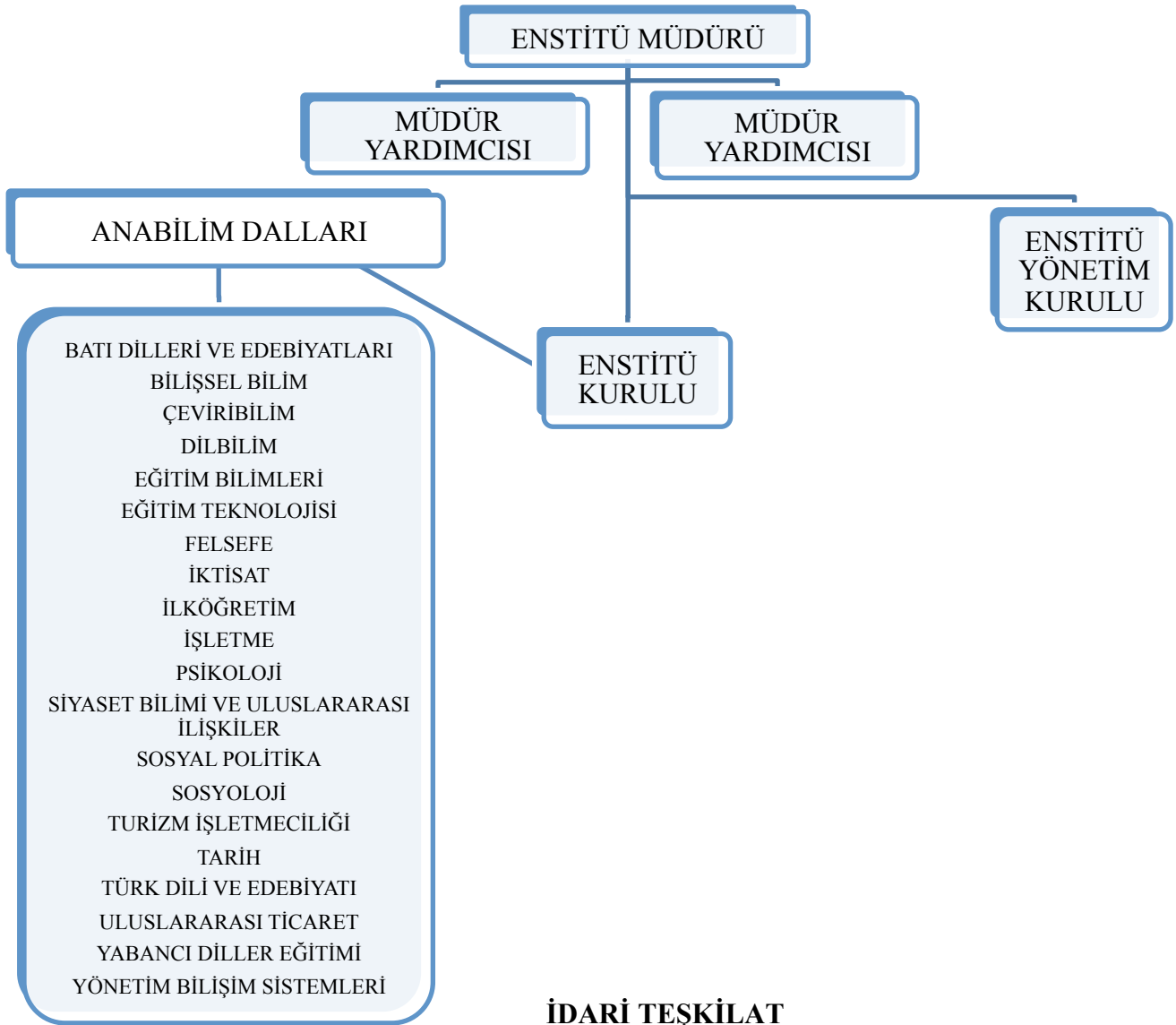

### İDARİ TEŞKİLAT

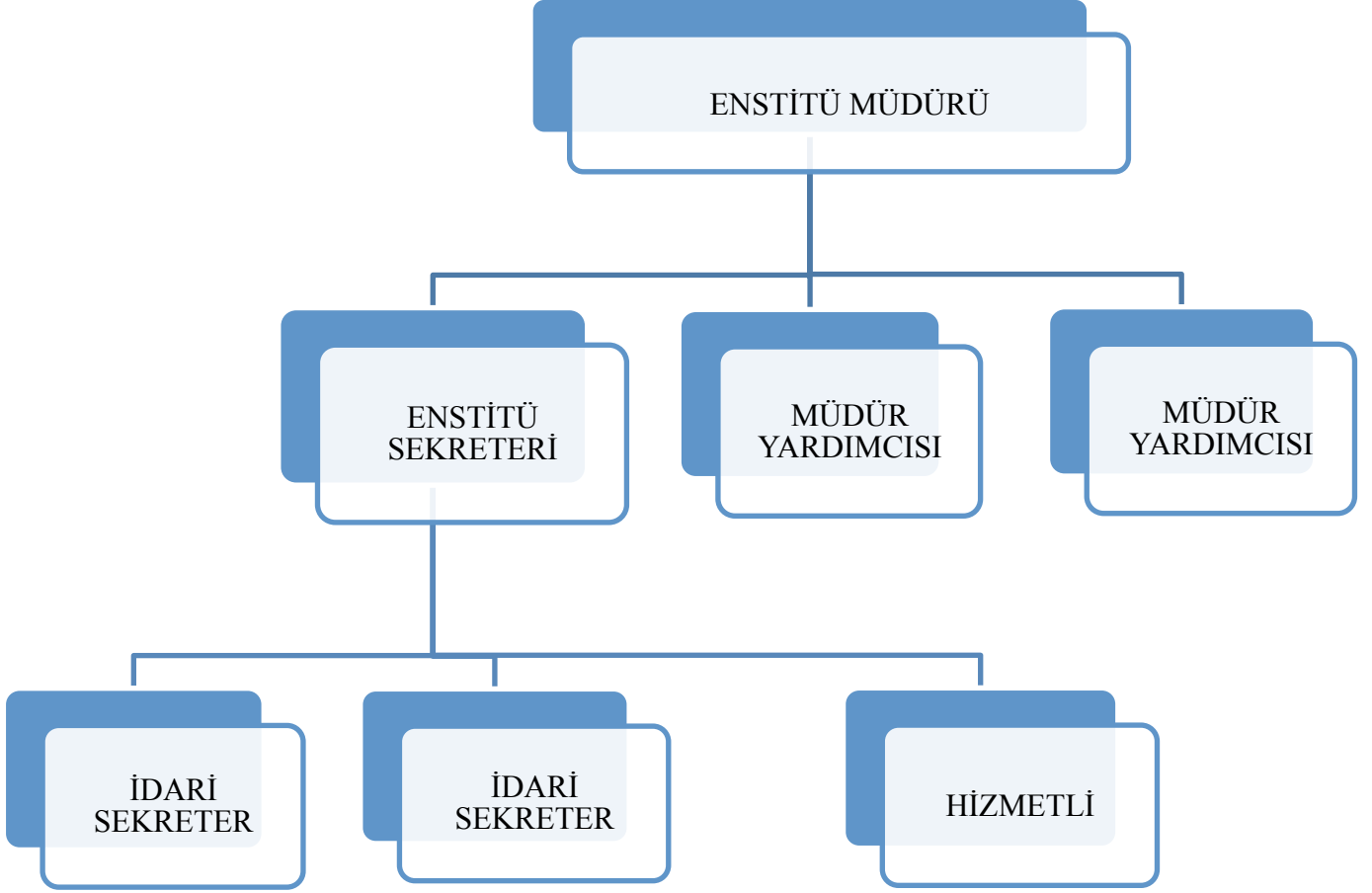

## D.2. İDARİ ve MALİ YÖNETİM

Enstitü'nün idari yapısında enstitü müdürü ve müdür yardımcıları ile enstitü kurulu ve enstitü yönetim kurulu yer almaktadır. Enstitü'nün idari personeli olarak bir enstitü sekreteri (vekaleten) ve iki idari sekreter görev yapmakta, ayrıca bir de hizmetli bulunmaktadır. Sosyal Bilimler Enstitüsü 23 yüksek lisans, 14 doktora ve 7 ikinci öğretim olmak üzere toplam 44 lisansüstü programının koordinasyonundan sorumludur. Enstitü, bu programlara ait tüm akademik ve mali işleri yürütmektedir. Enstitü bünyesindeki programlara 2015 yılı sonu itibariyle kayıtlı 1261 lisansüstü (yüksek lisans ve doktora) öğrencisi bulunmaktadır.

### D.2.1. ENSTİTÜ MÜDÜRÜ

#### Görev, Yetki ve Sorumluluklar



- Enstitü kurullarına başkanlık etmek, kurullarda alınan kararları uygulamak, enstitü kurullarının aldığı kararları rektörlüğe sunmak, ilgili anabilim dalları ile işbirliği yapmak ve anabilim dallarında alınan kararların uygulamasında bütünlük sağlamak;
- Enstitünün ödenek ve kadro ihtiyaçlarını gerekçesi ile birlikte rektörlüğe bildirmek, enstitü bütçesi ile ilgili öneriyi enstitü yönetim kurulunun görüşünü aldıktan sonra rektörlüğe sunmak;
- Enstitünün birimleri ve her düzeydeki personeli üzerinde genel gözetim ve denetimi sürdürmek;
- 2547 sayılı kanun ile kendisine verilen diğer görevleri yapmaktır.

### **Bütçe harcamalarında harcama yetkilisi olarak yetki ve sorumluluklar**

- Ödeneklerin yerinde ve zamanında kullanılması;
- Harcama talimatlarının bütçe ilke ve esaslarına, kanun, tüzük ve yönetmelikler ile diğer mevzuata uygun olmasından ödeneklerin etkili, ekonomik ve verimli kullanılması;
- Giderlerin gerçek gereksinim karşılığı olması;
- Programlanmış hizmetlerin zamanında yerine getirilmesi;
- Amaca uygun nitelikte en fazla mal veya hizmet sağlanması;
- Komisyon, kurul veya bir uzman tarafından düzenlenmiş keşif, hakediş, tutanak veya benzeri belgelere dayalı olarak yapılan ödemelerden Sayıştay'a karşı sorumlu ve görevli olmaktır.

### **D.2.2. ENSTİTÜ KURULU**

#### **Görevleri**

- Yeni program açma ve hali hazırdaki anabilim dallarının program değişikliklerinin (ders açma-kapama, kredi değişikliği gibi) görüşülerek, rektörlüğe bildirilmesini sağlamak;
- Enstitü yönetim kuruluna üye seçmek;
- 2547 sayılı kanun ile verilen diğer görevleri yapmaktır.

### **D.2.3. ENSTİTÜ YÖNETİM KURULU**

#### **Görevleri**

- Öğrencilerin yüksek lisans ve doktora programına kabulü, ders alma ve bırakma, izin, ders saydırma ile eğitim- öğretim ve sınavlara ait işlemleri hakkında karar vermek;
- Müdürün enstitü yönetimi ile ilgili getireceği bütün işlerde karar almak;
- Enstitünün yatırım, program ve bütçe tasarısını görüşmek;
- Enstitünün eğitim-öğretim, plan ve programları ile takviminin uygulanmasını gözetmek;
- Öğretim üyelerinin yurt içi ve yurt dışı görevlendirmelerinde bütçe kısıtları dahilinde ödenek sağlamak;
- Yüksek lisans ve doktora öğrencilerine bütçe kısıtları dahilinde seminerlere katılım ücreti sağlamak;

- 2547 sayılı kanun ile verilen diğer görevleri yapmaktadır.

#### **D.2.4. ENSTİTÜ SEKRETERİ**

##### **Görev ve Sorumlulukları**

- Öğrencilerden gelen dilekçeleri kontrol ederek yönetim kuruluna sunulmaya hazır hale getirmek;
- Enstitü kurullarına raportörlük etmek, alınan kararları anabilim dallarına bildirmek;
- Anabilim dallarından gelen ders programları (program açma ders değişikliği kredi vs.) ile ilgili isteklerin enstitü kuruluna sunulması için gerekli hazırlıkları yapmak;
- Yükseköğretim Kurulu ve Rektörlük'ten gelen duyuruları anabilim dallarına bildirmektir.

##### **Gerçekleştirme görevlisi olarak yetki ve sorumluluklar**

5018 sayılı kanununun 33'üncü maddesi uyarınca gerçekleştirme görevlileri; harcama talimatı üzerine; işin yaptırılması, mal veya hizmetin alınması, teslim almaya ilişkin işlemlerin yapılması, belgelendirilmesi ve ödeme için gerekli belgelerin hazırlanması görevlerini yürütürler. Bu çerçevede

- 5018 sayılı kanun çerçevesinde yapmaları gereken iş ve işlemlerden;
- İç kontrol, ön mali kontrol ve ön mali kontrole ilişkin usul ve esasların 14'üncü maddesi uyarınca harcama birimlerinde ödeme ve verimli kullanılmasından;
- 5018 sayılı Kanun çerçevesinde, idari ve mali karar ve işlemlere ilişkin olarak iç kontrolün işleyişinden sorumludurlar.

Emir belgesi ve ekli belgeler üzerinde ön mali kontrol görevi, ödeme emri belgesi düzenlemekle görevlendirilen gerçekleştirme görevlileri tarafından yerine getirilir.

#### **D.2.5. İDARİ SEKRETER**

##### **Görev ve Sorumlulukları**

- Öğrencilerin dilekçelerini kayıt ederek, onların sorunlarına yardımcı olmak.
- Üniversitenin içinden ve dışarıdan gelen telefonları cevaplayarak, sorulara yanıt vermek.
- Yönetim Kurulu kararlarını yazmak.
- Mezun olan öğrencilerin dosya ve süresi dolan yazışmaların arşivlenmesini sağlamak.

Birimin atama, satın alma, ihale gibi karar alma süreçleri, yetki ve sorumluluk yapısı, mali yönetim, harcama öncesi kontrol sistemine ilişkin tespit ve değerlendirmeler yer alır.

### D.3. İDARİ GÖREVLER

| GÖREVİ                   | UNVANI, ADI VE SOYADI           | GÖREV ŞEKLİ (ASİL /VEKİL) | GÖREV TARİHLERİ (2015 MALİ YILI) |
|--------------------------|---------------------------------|---------------------------|----------------------------------|
| Enstitü Müdürü           | Prof. Dr. Ünal Zenginobuz       | Asil                      | 01.01.2015 - 31.12.2015          |
| Enstitü Müdür Yardımcısı | Yrd. Doç. Dr. Barış Büyükokutan | Asil                      | 01.01.2015 - 31.12.2015          |
| Enstitü Müdür Yardımcısı | Prof. Dr. Ayşe Gürel            | Asil                      | 01.01.2015 - 07.08. 2015         |
| Enstitü Müdür Yardımcısı | Doç. Dr. Nisan Selekler Gökşen  | Asil                      | 14.09. 2015- 31.12.2015          |
| Enstitü Sekreteri        | Konca Günel                     | Vekil                     | 01.01.2015 - 04.04.2015          |
| Enstitü Sekreteri        | Ersen Göl                       | Yürütücü                  | 07.12.2015- 31.12.2015           |
| İdari Sekreter           | Sevda Karataş                   | Asil                      | 01.01.2015 - 31.12.2015          |
| İdari Sekreter           | Ayşe Çekici                     | Asil                      | 10.08.2015 - 31.12.2015          |

### D.4. KURUL, KONSEY VE KOMİSYON ÜYELİKLERİ (ÜNİVERSİTE İÇİ, SÜREKLİ VE GEÇİCİ)

| BİRİMİN ADI | KURUL-KOMİSYON-KONSEY ADI                    | UNVANI, ADI VE SOYADI                             | GÖREVİ | GÖREV TARİHLERİ         |
|-------------|--|---|--------|-------------------------|
| Rektörlük   | Senato                                       | Müdür, Prof. Dr. Ünal Zenginobuz                  | Üye    | 01.01.2015 - 31.12.2015 |
| Rektörlük   | Bilimsel Araştırma Projeleri (BAP) Komisyonu | Müdür, Prof. Dr. Ünal Zenginobuz                  | Üye    | 01.01.2015 - 31.12.2015 |
| Rektörlük   | Lisansüstü Eğitim Komisyonu                  | Müdür, Prof. Dr. Ünal Zenginobuz                  | Üye    | 01.01.2015 - 31.12.2015 |
| Rektörlük   | Akademik Kurallar Komisyonu                  | Müdür Yardımcısı, Yrd. Doç. Dr. Barış Büyükokutan | Üye    | 01.01.2015 - 13.09.2015 |
| Rektörlük   | Akademik Kurallar Komisyonu                  | Müdür Yardımcısı, Doç. Dr. Nisan Selekler Gökşen  | Üye    | 14.09.2015 - 31.12.2015 |

## E. BİRİME İLİŞKİN BİLGİLER

### E.1. FİZİKSEL YAPI (TAŞINMAZLAR)

Sosyal Bilimler Enstitüsü, Boğaziçi Üniversitesi Güney Kampüste (No: 26) tek katlı bir binanın 3 odasında hizmet vermektedir (toplam 48 metrekare). Enstitüde 3 telefon, 1 faks, 5 adet masaüstü bilgisayar, 1 adet dizüstü bilgisayar, 2 adet yazıcı, 2 adet tarayıcı ve 1 adet fotokopi makinası bulunmaktadır. Bu cihazların alımı ve bakımı ile ilgili harcamaları rektörlüğün enstitüye ayırdığı bütçeden, özel öğrenci gelirlerinden ve ikinci öğretim programlarından enstitü payına ayrılan meblağdan karşılanmaktadır.

### E.1.1. HİZMET ALANLARI

| HİZMET ALANLARI                   | Ofis Sayısı | Alan (m <sup>2</sup> )       | Kullanan Kişi Sayısı |
|-----------------------------------|-------------|------------------------------|----------------------|
| Akademik Personel Hizmet Alanları | -----       | -----                        | -----                |
| İdari Personel Hizmet Alanları    | 3           | 47,55 (m <sup>2</sup> )      | 4                    |
| <b>TOPLAM</b>                     | <b>3</b>    | <b>47,55 (m<sup>2</sup>)</b> | <b>4</b>             |

### E.1.2. AMBAR, ARŞİV ALANLARI VE ATÖLYELER

|                | Adet  | Alan (m <sup>2</sup> ) |
|----------------|-------|------------------------|
| Ambar Alanları | ----- | -----                  |
| Arşiv Alanları | ----- | -----                  |
| Atölyeler      | ----- | -----                  |

## E.2. BİRİMİN TAŞINIRLARI

### E.2.1. DAYANAKLI TAŞINIRLAR

Aşağıda verilen sayılar, Sosyal Bilimler Enstitüsü'nün kendi ofislerinin yanı sıra, bünyesinde faaliyet gösteren İşletme Bilişim Sistemleri Tezsiz Yüksek Lisans Programı (BIS), Ekonomi ve Finans II. Öğretim Tezsiz Yüksek Lisans Programı (ECONFIN), İşletme II. Öğretim Tezsiz Yüksek Lisans Programı (EMBA) ve Uluslararası İlişkiler: Türkiye, Avrupa ve Orta Doğu II. Öğretim Tezsiz Yüksek Lisans Programı (MIR) ofislerinde bulunan demirbaşları kapsamaktadır.

| Hesap Kodu | I. Düzey Kodu | II. Düzey Kodu | DAYANIKLI TAŞINIRLAR                               | Ölçü Birimi | Miktar |
|------------|---------------|----------------|--|-------------|--------|
| 253        |               |                | Tesis, Makine ve Cihazlar                          |             |        |
| 253        | 02            |                | Makineler ve Aletler Grubu                         |             |        |
| 253        | 02            | 02             | İnşaat Makineleri ve Aletleri                      | Adet        | 2      |
| 253        | 02            | 05             | Güç Elektroniği ve Basınçlı Makineler ile Aletleri | Adet        | 4      |
| 253        | 03            |                | Cihazlar ve Aletler Grubu                          |             |        |
| 253        | 03            | 01             | Yıkama, Temizleme ve Ütüleme Cihaz ve Araçları     | Adet        | 3      |

|     |    |    |   |      |     |
|-----|----|----|---|------|-----|
| 253 | 03 | 02 | Beslenme/Gıda ve Mutfak Cihaz ve Aletleri | Adet | 7   |
| 253 | 03 | 04 | Ölçüm, Tartı, Çizim Cihazları ve Aletleri |      | 2   |
| 255 |    |    | Demirbaşlar Grubu                         |      |     |
| 255 | 01 |    | Döşeme ve Mefruşat Grubu                  |      |     |
| 255 | 01 | 01 | Döşeme Demirbaşları                       |      | 39  |
| 255 | 02 |    | Büro Makineleri Grubu                     |      |     |
| 255 | 02 | 01 | Bilgisayarlar ve Sunucular                | Adet | 30  |
| 255 | 02 | 02 | Bilgisayar Çevre Birimleri                | Adet | 9   |
| 255 | 02 | 03 | Teksir ve Çoğaltma Makineleri             | Adet | 5   |
| 255 | 02 | 04 | Haberleşme Cihazları                      | Adet | 16  |
| 255 | 02 | 05 | Ses, Görüntü ve Sunum Cihazları           | Adet | 8   |
| 255 | 02 | 99 | Diğer Büro Makineleri ve Aletleri Grubu   | Adet | 8   |
| 255 | 03 |    | Mobilyalar Grubu                          |      |     |
| 255 | 03 | 01 | Büro Mobilyaları                          | Adet | 174 |
| 255 | 03 | 05 | Seminer ve Sunum Amaçlı Ürünler           | Adet | 1   |
| 255 | 10 | 02 | Kontrol ve Güvenlik Sistemleri            |      | 1   |

### E.3. BİLGİ VE TEKNOLOJİK KAYNAKLAR

#### E.3.1. YAZILIMLAR

Enstitü'de Boğaziçi Üniversitesi Bilgi İşlem Merkezi tarafından sağlanan standart lisanslı yazılımlar dışında yazılım kullanılmamaktadır.

#### E.3.2. DONANIM ALTYAPISI

| Teknolojik Kaynaklar          | Adet          |               |              |                  |
|-------------------------------|---------------|---------------|--------------|------------------|
|                               | Eğitim Amaçlı | Hizmet Amaçlı | İdari Amaçlı | Araştırma Amaçlı |
| Masa üstü bilgisayar sayısı   | 8             |               | 6            |                  |
| Taşınabilir bilgisayar sayısı | 16            |               | 2            |                  |
| Tablet bilgisayar sayısı      | 4             |               | 6            |                  |
| Güç Kaynağı                   | 11            |               | 6            |                  |
| <b>TOPLAM</b>                 | <b>39</b>     |               | <b>20</b>    |                  |

## DİĞER DONANIM ALTYAPI

|                   | Adet          |               |              |                  |
|-------------------|---------------|---------------|--------------|------------------|
|                   | Eğitim Amaçlı | Hizmet Amaçlı | İdari Amaçlı | Araştırma Amaçlı |
| Projeksiyon       | 12            |               | 1            |                  |
| Yazıcı            | 5             |               | 2            |                  |
| Baskı Makinesi    |               |               |              |                  |
| Fotokopi Makinesi | 2             |               | 1            |                  |
| Faks              |               |               | 1            |                  |
| Tarayıcılar       | 1             |               | 2            |                  |
| <b>TOPLAM</b>     | <b>20</b>     |               | <b>7</b>     |                  |

### E.4. İNSAN KAYNAKLARI

#### E.4.1. AKADEMİK PERSONEL

##### AKADEMİK PERSONELİN KADRO VE İSTİHDAM ŞEKLİNE GÖRE DAĞILIMI

31 Aralık 2015 tarihi itibariyle Enstitü'ye bağlı kadrolarda çalışan akademik personelin listesi:

| UNVAN               | Kadroların Doluluk Oranına Göre |          |           | Kadroların İstihdam Şekline Göre |              |
|---------------------|---------------------------------|----------|-----------|----------------------------------|--------------|
|                     | Dolu                            | Boş      | Toplam    | Tam Zamanlı                      | Yarı Zamanlı |
| Araştırma Görevlisi | 14                              | 0        | 14        | 14                               |              |
| <b>TOPLAM</b>       | <b>14</b>                       | <b>0</b> | <b>14</b> | <b>14</b>                        |              |

##### AKADEMİK PERSONELİN BÖLÜM/BİRİMLERE GÖRE DAĞILIMI

| Bölüm/Birim Adı                     | Profesör | Doçent | Yrd. Doçent | Öğretim Görevlisi | Araştırma Görevlisi | Uzman | Toplam    |
|-------------------------------------|----------|--------|-------------|-------------------|---------------------|-------|-----------|
| Batı Dil. ve Ed.                    |          |        |             |                   | 4                   |       | 3         |
| Bilişsel Bilim                      |          |        |             |                   | 1                   |       | 1         |
| Dilbilim                            |          |        |             |                   | 1                   |       | 1         |
| Kütüphane                           |          |        |             |                   | 2                   |       | 2         |
| Yön. Bil. Sis.                      |          |        |             |                   | 3                   |       | 3         |
| Uluslararası Ticaret                |          |        |             |                   | 1                   |       | 1         |
| Türk Dili ve Edebiyatı              |          |        |             |                   | 1                   |       | 1         |
| Bilgisayar ve Öğretim Teknolojileri |          |        |             |                   | 1                   |       | 1         |
| <b>TOPLAM</b>                       |          |        |             |                   | <b>14</b>           |       | <b>14</b> |

ENSTİTÜ'DE YARI ZAMANLI GÖREVLENDİRİLEN AKADEMİK  
PERSONEL

2547 sayılı Kanunun 31. maddesine göre 1 Ocak – 31 Aralık 2015 tarihleri arasında Sosyal Bilimler Enstitüsü bünyesinde yer alan bölüm ve programlarda ders saati ücretli görevlendirilen akademik personel listesi:

| UNVAN, ADI-SOYADI        | GÖREVLENDİRİLDİĞİ BÖLÜM / BİRİM                               |
|--------------------------|---|
| Dr. Brigita Kukjalko     | Tarih Bölümü  |
| Prof. Dr. Günay Kut      | Türk Dili ve Edebiyatı  |
| Prof. Dr. Günay Kut      | Türk Dili ve Edebiyatı Anabilim Dalı                          |
| Prof. Dr. Kadir Özer     | Eğitim Bilimleri Anabilim Dalı                                |
| Prof. Dr. Rıfat Okçabol  | Eğitim Bilimleri Anabilim Dalı                                |
| Prof. Dr. Fatma Gök      | Eğitim Bilimleri Anabilim Dalı                                |
| Prof. Dr. Güven Alpay    | İşletme II. Öğretim Tezsiz Yüksek Lisans Programı'ndan (EMBA) |
| Prof. Dr. Deniz Erden    | İşletme Anabilim Dalı   |
| Prof. Dr. Eser Borak     | İşletme Anabilim Dalı   |
| Prof. Dr. Özer Ertuna    | İşletme Anabilim Dalı   |
| Prof. Dr. Eser Borak     | İşletme Tezsiz Yüksek Lisans Programı                         |
| Yrd. Doç. Dr. Metin Berk | İşletme Tezsiz Yüksek Lisans Programı                         |
| Prof. Dr. Güven Alpay    | İşletme Tezsiz Yüksek Lisans Programı                         |
| Prof. Dr. Özer Ertuna    | İşletme Tezsiz Yüksek Lisans Programı                         |

2547 sayılı Kanunun 35. maddesi uyarınca göre diğer yükseköğretim kurumlarından Sosyal Bilimler Enstitüsü'ne 1 Ocak - 31 Aralık 2014 tarihleri arasında lisansüstü eğitim-öğretim için gelen ve görevlendirmesi devam eden araştırma görevlisi listesi:

| UNVAN, ADI-SOYADI | GÖREVLENDİRİLDİĞİ BÖLÜM /BİRİM | FİİLİ GÖREV YERİ          | GELDİĞİ ÜNİVERSİTE             |
|-------------------|--------------------------------|---------------------------|--------------------------------|
| Bahar Köseoğlu    | Sosyal Bilimler Enstitüsü      | İşletme                   | Ahi Evran Üniversitesi         |
| Beyza Olgun       | Sosyal Bilimler Enstitüsü      | İlköğretim                | Celal Bayar Üniversitesi       |
| Ecehan Sönmez     | Sosyal Bilimler Enstitüsü      | İngiliz Dili ve Edebiyatı | Mehmet Akif Ersoy Üniversitesi |
| Fatma Kaya        | Sosyal Bilimler Enstitüsü      | Felsefe                   | Dicle Üniversitesi             |

|                        |                           |                               |                                  |
|------------------------|---------------------------|-------------------------------|----------------------------------|
| Filiz Rızaođlu         | Sosyal Bilimler Enstitüsü | İngiliz Dili ve Edebiyatı     | Pamukkale Üniversitesi           |
| İbrahim Murat Kara     | Sosyal Bilimler Enstitüsü | İktisat                       | Çanakkale 18 Mart Üniversitesi   |
| Mustafa Polat          | Sosyal Bilimler Enstitüsü | Felsefe                       | Gaziantep Üniversitesi           |
| Naziye Güneş Acar      | Sosyal Bilimler Enstitüsü | Psikoloji                     | Konya Üniversitesi               |
| Nesrin Conker          | Sosyal Bilimler Enstitüsü | Çeviribilim                   | Kahraman Sütçü İmam Üniversitesi |
| Nusret Soğancılar      | Sosyal Bilimler Enstitüsü | Uluslararası Ticaret Yönetimi | Osmaniye Korkut Ata Üniversitesi |
| Pınar Yozgatlı Özbilen | Sosyal Bilimler Enstitüsü | İşletme                       | Yalova Üniversitesi              |
| Recai Er               | Sosyal Bilimler Enstitüsü | Dilbilim                      | Kahraman Sütçü İmam Üniversitesi |
| Serhat Kurt            | Sosyal Bilimler Enstitüsü | Yabancı Diller Eğitimi        | Hakkari Üniversitesi             |
| Şule Pala              | Sosyal Bilimler Enstitüsü | Psikoloji                     | Anadolu Üniversitesi             |
| Talip Gülle            | Sosyal Bilimler Enstitüsü | İngiliz Dili ve Edebiyatı     | Balıkesir Üniversitesi           |
| Tutku Seçkin Çelik     | Sosyal Bilimler Enstitüsü | İşletme                       | İstanbul Medeniyet Üniversitesi  |
| Yavuz Kurt             | Sosyal Bilimler Enstitüsü | İngiliz Dili ve Ed.           | Sinop Üniversitesi               |

2547 sayılı Kanununun 40. maddesi (a) bendi uyarınca uyarınca göre 1 Ocak - 31 Aralık 2014 tarihleri arasında Sosyal Bilimler Enstitüsü'nde görevlendirilen akademik personel listesi:

| UNVAN, ADI -SOYADI                | GELDİĞİ ÜNİVERSİTE           | GÖREVLENDİRİLDİĞİ BÖLÜM / BİRİM       |
|-----------------------------------|------------------------------|---------------------------------------|
| Öğr. Gör.Fatma Artunkal           | Boğaziçi Üniversitesi        | Çeviribilim Bölümü                    |
| Prof. Dr. Ayşe Akyel              | Yeditepe Üniversitesi        | Yabancı Diller Eğitimi                |
| Prof. Dr. Suraiya Faroqhi         | Bilgi Üniversitesi           | Tarih Bölümü                          |
| Dr. Erdal Küçükyalçın             | Boğaziçi Üniversitesi        | Tarih Bölümü                          |
| Yrd. Doç. Dr. Oğuz Aygören        | İstanbul Teknik Üniversitesi | Uluslararası Ticaret Bölümü           |
| Öğretim Görevlisi Ahmet Çelebiler | Boğaziçi Üniversitesi        | Uluslararası Ticaret Bölümü           |
| Yrd. Doç. Dr. Oğuz Baykara        | Boğaziçi Üniversitesi        | Asya Çalışmaları II. Öğretim Programı |
| Prof. Dr. Arzu Öztürkmen          | Boğaziçi Üniversitesi        | Asya Çalışmaları II. Öğretim Programı |



|                                 |   |  |
|---------------------------------|---|--|
| Öğr. Gör. Fatma Artunkal        | Boğaziçi Üniversitesi   | Çeviribilim Bölümü   |
| Öğr. Gör. Hande Çağlayansu Süer | Boğaziçi Üniversitesi   | Çeviribilim Bölümü   |
| Prof. Dr. Yavuz Akpınar         | Boğaziçi Üniversitesi   | İlköğretim   |
| Prof. Dr. Bipin Indurkhya       | International Institute of Information Technology (Hyderabad) | Bilişsel Bilim Anabilim Dalı                                     |
| Yrd. Doç. Dr. Cumhuri Ekinci    | İstanbul Teknik Üniversitesi                                  | Ekonomi ve Finans II. Öğretim Tezsiz Yüksek Lisans Programı      |
| Yrd. Doç. Dr. Oğuz Baykara      | Boğaziçi Üniversitesi   | Asya Çalışmaları II. Öğretim Lisansüstü Programı                 |
| Prof. Dr. Güven Alpay           | Boğaziçi Üniversitesi   | Executive MBA Programı II. Öğretim Tezsiz Yüksek Lisans Programı |
| Prof. Dr. Eser Borak            | Boğaziçi Üniversitesi   | Executive MBA Programı II. Öğretim Tezsiz Yüksek Lisans Programı |
| Yrd. Doç. Dr. Metin Berk        | Boğaziçi Üniversitesi   | Executive MBA Programı II. Öğretim Tezsiz Yüksek Lisans Programı |
| Prof. Dr. Özer Ertuna           | Boğaziçi Üniversitesi   | Executive MBA Programı II. Öğretim Tezsiz Yüksek Lisans Programı |
| Prof. Dr. Mustafa Dilber        | Fatih Üniversitesi  | Executive MBA Programı II. Öğretim Tezsiz Yüksek Lisans Programı |
| Doç. Dr. Deniz Gökçe            | Bahçeşehir Üniversitesi                                       | Executive MBA Programı II. Öğretim Tezsiz Yüksek Lisans Programı |
| öğretim üyesi Sema Emel Göksel  | Boğaziçi Üniversitesi   | Asya Çalışmaları II. Öğretim Yüksek Lisans Programı              |
| Prof. Dr. Selçuk Esenbel        | Boğaziçi Üniversitesi   | Asya Çalışmaları II. Öğretim Yüksek Lisans Programı              |
| Prof. Dr. Mehmet Ölmez          | Yıldız Teknik Üniversitesi                                    | Asya Çalışmaları II. Öğretim Yüksek Lisans Programı              |
| Prof. Dr. Asım Karaömerlioğlu   | Boğaziçi Üniversitesi   | Asya Çalışmaları II. Öğretim Yüksek Lisans Programı              |
| Prof. Dr. Selçuk Esenbel        | Boğaziçi Üniversitesi   | Asya Çalışmaları II. Öğretim Yüksek Lisans Programı              |
| Yrd. Doç. Dr. Oğuz Baykara      | Boğaziçi Üniversitesi   | Asya Çalışmaları II. Öğretim Yüksek Lisans Programı              |
| Prof. Dr. Arzu Öztürkmen        | Boğaziçi Üniversitesi   | Asya Çalışmaları II. Öğretim Yüksek Lisans Programı              |
| Prof. Dr. İsenbike Togan        | Boğaziçi Üniversitesi   | Asya Çalışmaları II. Öğretim Yüksek Lisans Programı              |
| Prof. Dr. Meltem Toksöz         | Boğaziçi Üniversitesi   | Asya Çalışmaları II. Öğretim Yüksek Lisans Programı              |
| Prof. Dr. Yavuz Akpınar         | Boğaziçi Üniversitesi   | İlköğretim   |

|                                  |  |  |
|----------------------------------|--|--|
| Prof. Dr. Suat Karantay          | Yeditepe Üniversitesi                    | Çeviribilim Anabilim Dalı                                |
| Dr. Melike Acar                  | Boğaziçi Üniversitesi                    | Eğitim Bilimleri Anabilim Dalı                           |
| Prof. Dr. Aslı Sencer            | Boğaziçi Üniversitesi                    | BIS  |
| Doç. Dr. Bertan Badur            | Boğaziçi Üniversitesi                    | BIS  |
| Yrd. Doç. Dr. Bilgin Metin       | Boğaziçi Üniversitesi                    | BIS  |
| Yrd. Doç. Dr. Ahmet Onur Durahim | Boğaziçi Üniversitesi                    | BIS  |
| Yrd. Doç. Özgür Döğeriioğlu      | Boğaziçi Üniversitesi                    | BIS  |
| Doç. Dr. Sona Mardikyan          | Boğaziçi Üniversitesi                    | BIS  |
| Prof. Dr. Aslı Sencer            | Boğaziçi Üniversitesi                    | BIS  |
| Prof. Dr. Birgül Kutlu Bayraktar | Boğaziçi Üniversitesi                    | BIS  |
| Prof. Dr. Ayşe Akyel             | Yeditepe Üniversitesi                    | Yabancı Diller Eğitimi Bölümü                            |
| Dr. İpek Göçmen                  | Boğaziçi Üniversitesi                    | Sosyal Politika Anabilim Dalı                            |
| Dr. Volkan Yılmaz                | Boğaziçi Üniversitesi                    | Sosyal Politika Anabilim Dalı                            |
| Prof. Dr. Ege Yazgan             | İstanbul Bilgi Üniversitesi              | İktisat Anabilim Dalı                                    |
| Prof. Dr. Selçuk Esenbel         | Boğaziçi Üniversitesi                    | Asya Çalışmaları II. Öğretim Yüksek Lisans Programı      |
| Prof. Dr. Selçuk Esenbel         | Boğaziçi Üniversitesi                    | Asya Çalışmaları II. Öğretim Yüksek Lisans Programı      |
| Dr. İpek Göçmen Yeğinoğlu        | Boğaziçi Üniversitesi                    | Sosyal Politika Anabilim Dalı                            |
| Dr. Volkan Yılmaz                | Boğaziçi Üniversitesi                    | Sosyal Politika Anabilim Dalı                            |
| Dr. Erdal Küçükyağın             | Boğaziçi Üniversitesi                    | Tarih Bölümü   |
| Derya Yurdakul                   | Okan Üniversitesi<br>Konfüçyus Enstitüsü | Asya Çalışmaları II. Öğretim Yüksek Lisans Programı      |
| Prof. Dr. Selçuk Esenbel         | Boğaziçi Üniversitesi                    | Asya Çalışmaları II. Öğretim Yüksek Lisans Programı      |
| Yrd. Doç. Dr. Oğuz Baykara       | Boğaziçi Üniversitesi                    | Asya Çalışmaları II. Öğretim Yüksek Lisans Programı      |
| Prof. Dr. Özer Ertuna            | Boğaziçi Üniversitesi                    | İşletme II. Öğretim Tezsiz Yüksek Lisans (Executive MBA) |
| Yrd. Doç. Dr. Metin Berk         | Boğaziçi Üniversitesi                    | İşletme II. Öğretim Tezsiz Yüksek Lisans (Executive MBA) |

|                                  |                       |   |
|----------------------------------|-----------------------|---|
| Prof. Dr. Asım Karaömerlioğlu    | Boğaziçi Üniversitesi | Asya Çalışmaları II. Öğretim Yüksek Lisans Programı                                     |
| Dr. Altay Atlı                   | Boğaziçi Üniversitesi | Asya Çalışmaları II. Öğretim Yüksek Lisans Programı                                     |
| Dr. Sema Emel Göksel             | Boğaziçi Üniversitesi | Asya Çalışmaları II. Öğretim Yüksek Lisans Programı                                     |
| Prof. Dr. İsenbike Togan         | Boğaziçi Üniversitesi | Asya Çalışmaları II. Öğretim Yüksek Lisans Programı                                     |
| Prof. Dr. Pınar Canevi           | Boğaziçi Üniversitesi | Felsefe Bölümü  |
| Prof. Dr. Pınar Canevi           | Boğaziçi Üniversitesi | Felsefe Bölümü  |
| Prof. Dr. Güler Okman Fişek      | Boğaziçi Üniversitesi | Psikoloji Bölümü  |
| Yrd. Doç. Dr. Deniz Selman       | Boğaziçi Üniversitesi | Ekonomi ve Finans (ECONFIN) II. Öğretim Tezsiz Yüksek Lisans Programı'                  |
| Doç. Dr. Ozan Hatipoğlu          | Boğaziçi Üniversitesi | Ekonomi ve Finans (ECONFIN) II. Öğretim Tezsiz Yüksek Lisans Programı'                  |
| Yrd. Doç. Dr. Murat Koyuncu      | Boğaziçi Üniversitesi | Ekonomi ve Finans (ECONFIN) II. Öğretim Tezsiz Yüksek Lisans Programı'                  |
| Doç. Dr. Güzin Akın              | Boğaziçi Üniversitesi | Ekonomi ve Finans (ECONFIN) II. Öğretim Tezsiz Yüksek Lisans Programı'                  |
| Doç. Dr. Ceyhun Elgin            | Boğaziçi Üniversitesi | Ekonomi ve Finans (ECONFIN) II. Öğretim Tezsiz Yüksek Lisans Programı'                  |
| Yrd. Doç. Dr. Yiğit Gürdal       | Boğaziçi Üniversitesi | Ekonomi ve Finans (ECONFIN) II. Öğretim Tezsiz Yüksek Lisans Programı'                  |
| Yrd. Doç. Dr. Kıvanç Karaman     | Boğaziçi Üniversitesi | Ekonomi ve Finans (ECONFIN) II. Öğretim Tezsiz Yüksek Lisans Programı'                  |
| Doç. Dr. Murat Kırdar            | Boğaziçi Üniversitesi | Ekonomi ve Finans (ECONFIN) II. Öğretim Tezsiz Yüksek Lisans Programı'                  |
| Yrd. Doç. Dr. Tolga Umut Kuzubaş | Boğaziçi Üniversitesi | Ekonomi ve Finans (ECONFIN) II. Öğretim Tezsiz Yüksek Lisans Programı'                  |
| Doç. Dr. Gökhan Özertan          | Boğaziçi Üniversitesi | Ekonomi ve Finans (ECONFIN) II. Öğretim Tezsiz Yüksek Lisans Programı'                  |
| Doç. Dr. Begüm Özkaynak          | Boğaziçi Üniversitesi | Ekonomi ve Finans (ECONFIN) II. Öğretim Tezsiz Yüksek Lisans Programı'                  |
| Yrd. Doç. Dr. Orhan Torul        | Boğaziçi Üniversitesi | Ekonomi ve Finans (ECONFIN) II. Öğretim Tezsiz Yüksek Lisans Programı'                  |
| Doç. Dr. Levent Yıldırım         | Boğaziçi Üniversitesi | Ekonomi ve Finans (ECONFIN) II. Öğretim Tezsiz Yüksek Lisans Programı'                  |
| Yrd. Doç. Dr. Murat Yılmaz       | Boğaziçi Üniversitesi | Ekonomi ve Finans (ECONFIN) II. Öğretim Tezsiz Yüksek Lisans Programı'                  |
| Doç. Dr. Cengiz Kırlı            | Boğaziçi Üniversitesi | Uluslararası İlişkiler: Türkiye, Avrupa ve Orta Doğu II. Öğretim Yüksek Lisans Programı |
| Prof. Dr. Nadir Özbek            | Boğaziçi Üniversitesi | Uluslararası İlişkiler: Türkiye, Avrupa ve Orta Doğu II. Öğretim Yüksek Lisans Programı |

|                                  |                       |   |
|----------------------------------|-----------------------|---|
| Prof. Dr. Refik Erzan            | Boğaziçi Üniversitesi | Uluslararası İlişkiler: Türkiye, Avrupa ve Orta Doğu II. Öğretim Yüksek Lisans Programı |
| Yrd. Doç. Dr. Mehtap Işık        | Boğaziçi Üniversitesi | Uluslararası İlişkiler: Türkiye, Avrupa ve Orta Doğu II. Öğretim Yüksek Lisans Programı |
| Yrd. Doç. Dr. Murat Akan         | Boğaziçi Üniversitesi | Uluslararası İlişkiler: Türkiye, Avrupa ve Orta Doğu II. Öğretim Yüksek Lisans Programı |
| Yrd. Doç. Dr. M. Hayri Tongarlık | Boğaziçi Üniversitesi | İşletme II. Öğretim Tezsiz Yüksek Lisans Programı (Executive MBA)                       |
| Prof. Dr. İrem Nuhoglu           | Boğaziçi Üniversitesi | İşletme II. Öğretim Tezsiz Yüksek Lisans Programı (Executive MBA)                       |
| Yrd. Doç. Dr. Ali Coşkun         | Boğaziçi Üniversitesi | İşletme II. Öğretim Tezsiz Yüksek Lisans Programı (Executive MBA)                       |
| Doç. Dr. Burcu Rodopman          | Boğaziçi Üniversitesi | İşletme II. Öğretim Tezsiz Yüksek Lisans Programı (Executive MBA)                       |
| Prof. Dr. Hayat Kabasakal        | Boğaziçi Üniversitesi | İşletme II. Öğretim Tezsiz Yüksek Lisans Programı (Executive MBA)                       |
| Doç. Dr. Özlem Hesapçı           | Boğaziçi Üniversitesi | İşletme II. Öğretim Tezsiz Yüksek Lisans Programı (Executive MBA)                       |
| Yrd. Doç. Dr. Hüseyin Karaca     | Boğaziçi Üniversitesi | İşletme II. Öğretim Tezsiz Yüksek Lisans Programı (Executive MBA)                       |
| Prof. Dr. Vedat Akgiray          | Boğaziçi Üniversitesi | İşletme II. Öğretim Tezsiz Yüksek Lisans Programı (Executive MBA)                       |
| Dr. Erdal Küçükyağın             | Boğaziçi Üniversitesi | Tarih Anabilim Dalı   |
| Yrd. Doç. Dr. Antony Greenwood   | Boğaziçi Üniversitesi | Tarih Anabilim Dalı   |
| Prof. Dr. İsenbike Togan         | Boğaziçi Üniversitesi | Tarih Anabilim Dalı   |
| Prof. Dr. Mine Uğurlu            | Boğaziçi Üniversitesi | Ekonomi ve Finans II. Öğretim Tezsiz Yüksek Lisans Programı                             |
| Dr. İpek Göçmen Yeğinoğlu        | Boğaziçi Üniversitesi | Sosyal Politika Anabilim Dalı   |
| Yrd. Doç. Dr. Volkan Yılmaz      | Bilgi Üniversitesi    | Sosyal Politika Anabilim Dalı   |
| Başak Akkan                      | Boğaziçi Üniversitesi | Sosyal Politika Anabilim Dalı   |
| Prof. Dr. Arzu Öztürkmen         | Boğaziçi Üniversitesi | Uluslararası İlişkiler: Türkiye, Avrupa ve Orta Doğu II. Öğretim Yüksek Lisans Programı |
| Prof. Dr. Nadir Özbek            | Boğaziçi Üniversitesi | Uluslararası İlişkiler: Türkiye, Avrupa ve Orta Doğu II. Öğretim Yüksek Lisans Programı |
| Yrd. Doç. Dr. Gül Sosay          | Boğaziçi Üniversitesi | Uluslararası İlişkiler: Türkiye, Avrupa ve Orta Doğu II. Öğretim Yüksek Lisans Programı |

|                               |                           |   |
|-------------------------------|---------------------------|---|
| Yrd. Doç. Dr. Mehtap Işık     | Boğaziçi Üniversitesi     | Uluslararası İlişkiler: Türkiye, Avrupa ve Orta Doğu II. Öğretim Yüksek Lisans Programı |
| Yrd. Doç. Dr. Volkan Çıdam    | Boğaziçi Üniversitesi     | Uluslararası İlişkiler: Türkiye, Avrupa ve Orta Doğu II. Öğretim Yüksek Lisans Programı |
| Yrd. Doç. Dr. Murat Akan      | Boğaziçi Üniversitesi     | Uluslararası İlişkiler: Türkiye, Avrupa ve Orta Doğu II. Öğretim Yüksek Lisans Programı |
| Prof. Dr. Diane Sunar         | Bilgi Üniversitesi        | Psikoloji Anabilim Dalı   |
| Doç. Dr. Burcu Rodopman       | Boğaziçi Üniversitesi     | İşletme Anabilim Dalı   |
| Prof. Dr. Ali Ekber Akgün     | Gebze Teknik Üniversitesi | İşletme Anabilim Dalı   |
| Prof. Dr. Kemal Altinkemer    | Purdue Üniversitesi       | İşletme Anabilim Dalı   |
| Yrd. Doç. Dr. M. Nafi Artemel | Boğaziçi Üniversitesi     | İşletme Tezsiz Yüksek Lisans Programı'ndan (EMBA  |

**TAM ZAMANLI AKADEMİK PERSONELİN KADIN-ERKEK DAĞILIMI**

| UNVANI              | Kadın      | Erkek      | Toplam      |
|---------------------|------------|------------|-------------|
| Araştırma Görevlisi | 8          | 6          | 14          |
| <b>TOPLAM</b>       | <b>8</b>   | <b>6</b>   | <b>14</b>   |
| <b>YÜZDE</b>        | <b>%57</b> | <b>%43</b> | <b>%100</b> |

#### E.4.2. İDARİ PERSONEL

**İDARİ PERSONEL: KADROLARIN DOLULUK ORANINA GÖRE**

31 Aralık 2015 tarihi itibarıyla idari personel kadrolarının sınıflarına göre doluluk durumu:

| İDARİ PERSONEL<br>(Kadroların Doluluk Oranına Göre) | Dolu     | Boş      | Toplam   |
|---|----------|----------|----------|
| Genel İdari Hizmetler                               | 3        | 0        | 3        |
| Sağlık Hizmetleri Sınıfı                            |          |          |          |
| Teknik Hizmetler Sınıfı                             |          |          |          |
| Eğitim ve Öğretim Hizmetleri Sınıfı                 |          |          |          |
| Avukatlık Hizmetleri Sınıfı                         |          |          |          |
| Din Hizmetleri Sınıfı                               |          |          |          |
| Yardımcı Hizmetler Sınıfı                           | 1        |          | 1        |
| <b>TOPLAM</b>                                       | <b>4</b> | <b>0</b> | <b>4</b> |

## İDARİ PERSONEL FİİLİ DURUMA GÖRE

31 Aralık 2014 tarihi itibariyle, akademik kadroda olanlar dahil, idari görev yapan personelin fiili olarak çalıştığı hizmet sınıfları:

| İDARİ PERSONEL                      | Toplam   |
|-------------------------------------|----------|
| Genel İdari Hizmetler               | 3        |
| Sağlık Hizmetleri Sınıfı            |          |
| Teknik Hizmetler Sınıfı             |          |
| Eğitim ve Öğretim Hizmetleri Sınıfı |          |
| Avukatlık Hizmetleri Sınıfı         |          |
| Din Hizmetleri Sınıfı               |          |
| Yardımcı Hizmetler Sınıfı           | 1        |
| <b>TOPLAM</b>                       | <b>4</b> |

## İDARİ PERSONELİN EĞİTİM DURUMU

31 Aralık 2014 tarihinde fiili olarak çalıştığı belirtilen personel göz önüne alınarak doldurulmuştur.

|                    | İlköğretim | Lise | Ön Lisans | Lisans | Yüksek Lisans ve Doktora | TOPLAM |
|--------------------|------------|------|-----------|--------|--------------------------|--------|
| <b>Kişi Sayısı</b> | 1          |      | 2         | 1      |                          | 4      |
| <b>Yüzde</b>       | %25        |      | %50       | %25    |                          | %100   |

## İDARİ PERSONELİN HİZMET SÜRELERİ

|                    | 1-3 Yıl | 4-6 Yıl | 7-10 Yıl | 11-15 Yıl | 16-20 Yıl | 21-Üzeri | TOPLAM |
|--------------------|---------|---------|----------|-----------|-----------|----------|--------|
| <b>Kişi Sayısı</b> |         | 1       | 1        |           | 1         | 1        | 4      |
| <b>Yüzde</b>       |         | %25     | %25      |           | %25       | %25      | %100   |

## İDARİ PERSONELİN YAŞ İTİBARIYLA DAĞILIMI

|                    | 21-25 Yaş | 26-30 Yaş | 31-35 Yaş | 36-40 Yaş | 41-50 Yaş | 51-Üzeri | TOPLAM |
|--------------------|-----------|-----------|-----------|-----------|-----------|----------|--------|
| <b>Kişi Sayısı</b> |           |           | 1         |           | 3         |          | 4      |
| <b>Yüzde</b>       |           |           | %25       |           | %75       |          | %100   |

## İDARİ PERSONELİN KADIN-ERKEK DAĞILIMI

|             | Kadın | Erkek | Toplam |
|-------------|-------|-------|--------|
| Kişi Sayısı | 3     | 1     | 4      |
| Yüzde       | %75   | %25   | %100   |

### E.4.3. SÖZLEŞMELİ İDARİ PERSONEL

#### SÖZLEŞMELİ İDARİ PERSONEL DAĞILIMI

657 sayılı Devlet Memurları Kanunu'nun 4/B maddesine giren personel listesi:

| BİRİMLER                  | PERSONEL SAYISI |
|---------------------------|-----------------|
| Sosyal Bilimler Enstitüsü | 1               |

#### SÖZLEŞMELİ İDARİ PERSONELİN EĞİTİM DURUMU

|             | İlköğretim | Lise | Ön Lisans | Lisans | Yüksek Lisans ve Doktora | TOPLAM |
|-------------|------------|------|-----------|--------|--------------------------|--------|
| Kişi Sayısı | 1          |      |           |        |                          | 1      |
| Yüzde       | %100       |      |           |        |                          | %100   |

#### SÖZLEŞMELİ İDARİ PERSONELİN HİZMET SÜRELERİ

|             | 1-3 Yıl | 4-6 Yıl | 7-10 Yıl | 11-15 Yıl | 16-20 Yıl | 21-Üzeri |
|-------------|---------|---------|----------|-----------|-----------|----------|
| Kişi Sayısı |         |         | 1        |           |           |          |
| Yüzde       |         |         | %100     |           |           |          |

#### SÖZLEŞMELİ İDARİ PERSONELİN YAŞ İTİBARIYLA DAĞILIMI

|             | 21-25 Yaş | 26-30 Yaş | 31-35 Yaş | 36-40 Yaş | 41-50 Yaş | 51-Üzeri |
|-------------|-----------|-----------|-----------|-----------|-----------|----------|
| Kişi Sayısı |           |           |           |           | 1         |          |
| Yüzde       |           |           |           |           | %100      |          |

#### SÖZLEŞMELİ İDARİ PERSONELİN KADIN-ERKEK DAĞILIMI

|             | Kadın | Erkek | TOPLAM |
|-------------|-------|-------|--------|
| Kişi Sayısı | 1     |       | 1      |
| Yüzde       | %100  |       | %100   |

## F. SUNULAN HİZMETLER

### F.1. EĞİTİM HİZMETLERİ

#### F.1.1. EĞİTİM PROGRAMLARI

##### YÜKSEK LİSANS VE DOKTORA PROGRAMLARI

| Birimin Adı                                | Programın Adı                                 | Tezli | Tezsiz | Toplam |
|--|---|-------|--------|--------|
| <b>FEN-EDEBİYAT FAKÜLTESİ</b>              |   |       |        |        |
| <b>Batı Dilleri ve Edebiyatları Bölümü</b> |   |       |        | 3      |
|  | İngiliz Edebiyatı Y. Lisans                   | 1     |        |        |
|  | Eleştiri ve Kültür Çalışmaları Y. Lisans      | 1     |        |        |
|  | İngiliz Edebiyatı Doktora                     | 1     |        |        |
| <b>Çeviribilim Bölümü</b>                  |   |       |        | 3      |
|  | Yazılı Çeviri Y. Lisans                       | 1     |        |        |
|  | Konferans Çevirmenliği Tezsiz Y. Lisans       |       | 1      |        |
|  | Çeviribilim Doktora                           | 1     |        |        |
| <b>Dilbilim Bölümü</b>                     |   |       |        | 2      |
|  | Dilbilim Y. Lisans                            | 1     |        |        |
|  | Dilbilim Doktora                              | 1     |        |        |
| <b>Felsefe Bölümü</b>                      |   |       |        | 2      |
|  | Felsefe Y. Lisans                             | 1     |        |        |
|  | Felsefe Doktora                               | 1     |        |        |
| <b>Psikoloji Bölümü</b>                    |   |       |        | 3      |
|  | Psikoloji Y. Lisans                           | 1     |        |        |
|  | Psikoloji Bilimleri Doktora                   | 1     |        |        |
|  | Klinik Psikoloji Doktora                      | 1     |        |        |
| <b>Sosyoloji Bölümü</b>                    |   |       |        | 1      |
|  | Sosyoloji Y. Lisans                           | 1     |        |        |
| <b>Tarih Bölümü</b>                        |   |       |        | 4      |
|  | Tarih Y. Lisans                               | 1     |        |        |
|  | Asya Çalışmaları Tezli Y. Lisans              | 1     |        |        |
|  | Asya Çalışmaları II. Öğretim Tezsiz Y. Lisans |       | 1      |        |
|  | Tarih Doktora                                 | 1     |        |        |
| <b>Türk Dili ve Edebiyatı Bölümü</b>       |   |       |        | 2      |
|  | Türk Dili ve Edebiyatı Y. Lisans              | 1     |        |        |
|  | Türk Dili ve Edebiyatı Doktora                | 1     |        |        |



| <b>İKTİSADİ VE İDARİ BİLİMLER FAKÜLTESİ</b>            |   |   |   |   |
|--|---|---|---|---|
| <b>İktisat Bölümü</b>                                  |   |   |   | 3 |
|  | İktisat Y. Lisans   | 1 |   |   |
|  | Ekonomi ve Finans II.Öğretim Tezsiz Y. Lisans (ECONFIN)   |   | 1 |   |
|  | İktisat Doktora   | 1 |   |   |
| <b>İşletme Bölümü</b>                                  |   |   |   | 4 |
|  | İşletme Tezli Y. Lisans   | 1 |   |   |
|  | İşletme Tezsiz Yüksek Lisans (MBA)  |   | 1 |   |
|  | İşletme II. Eğitim Tezsiz Y. Lisans (EMBA)  |   | 1 |   |
|  | İşletme Doktora   | 1 |   |   |
| <b>Siyaset Bilimi ve Uluslararası İlişkiler Bölümü</b> |   |   |   | 4 |
|  | Siyaset Bilimi ve Uluslararası İlişkiler Y. Lisans  | 1 |   |   |
|  | <i>Uluslararası İlişkiler: Türkiye, Avrupa ve Orta Doğu II. Öğretim Tezli Y. Lisans (MIR Tezli)</i>   | 1 |   |   |
|  | <i>Uluslararası İlişkiler: Türkiye, Avrupa ve Orta Doğu II. Öğretim Tezsiz Y. Lisans (MIR Tezsiz)</i> |   | 1 |   |
|  | Siyaset Bilimi ve Uluslararası İlişkiler Doktora  | 1 |   |   |
| <b>EĞİTİM FAKÜLTESİ</b>                                |   |   |   |   |
| <b>Bilgisayar ve Öğretim Teknolojileri Bölümü</b>      |   |   |   | 1 |
|  | Eğitim Teknolojisi  | 1 |   |   |
| <b>Eğitim Bilimleri Bölümü</b>                         |   |   |   | 3 |
|  | Eğitim Bilimleri Y. Lisans  | 1 |   |   |
|  | Eğitim Programları ve Öğretim Y. Lisans   | 1 |   |   |
|  | Eğitim Bilimleri Doktora  | 1 |   |   |
| <b>İlköğretim Bölümü</b>                               |   |   |   | 1 |
|  | İlköğretim Y. Lisans  |   |   |   |
| <b>Yabancı Diller Eğitimi Bölümü</b>                   |   |   |   | 2 |
|  | İngiliz Dili Eğitimi Y. Lisans  | 1 |   |   |
|  | İngiliz Dili Eğitimi Doktora  | 1 |   |   |

| UYGULAMALI BİLİMLER YÜKSEK OKULU   |   |           |          |           |
|--|---|-----------|----------|-----------|
| <b>Turizm İşletmeciliği Bölümü</b>   |   |           |          | 1         |
|  | Sürdürülebilir Turizm Yönetimi Y. Lisans                | 1         |          |           |
| <b>Uluslararası Ticaret Bölümü</b>   |   |           |          | 1         |
|  | Uluslararası Ticaret Yönetimi Y. Lisans                 | 1         |          |           |
| <b>Yönetim Bilişim Sistemleri Bölümü</b>   |   |           |          | 3         |
|  | Yönetim Bilişim Sistemleri Y. Lisans                    | 1         |          |           |
|  | İşletme Bilişim Sistemleri Iı. Öğretim Tezsiz Y. Lisans |           | 1        |           |
|  | Yönetim Bilişim Sistemleri Doktora                      | 1         |          |           |
| <b>DİSİPLİNLERARASI PROGRAMLAR</b>   |   |           |          | 2         |
| <b>Bilgisayar Müh. Böl. – Batı Dilleri ve Edebiyatları Böl. (Dilbilim) – Felsefe Böl. – Psikoloji Böl.</b>                                     | Bilişsel Bilim Y. Lisans                                | 1         |          |           |
| <b>Atatürk İlkeleri ve İnkılap Tarihi Enst. - Felsefe Böl. - İktisat Böl. - Psikoloji Böl. - Siyaset Bilimi ve Uluslararası İlişkiler Böl.</b> | Sosyal Politika Y. Lisans                               | 1         |          |           |
| <b>TOPLAM</b>  |   | <b>37</b> | <b>7</b> | <b>44</b> |

### F.1.2. ÖĞRENCİ SAYILARI

#### YÜKSEK LİSANS VE DOKTORA PROGRAMLARI ÖĞRENCİ SAYILARI

| PROGRAMIN ADI                  | 2014-2015 Eğitim Öğretim Yılı |       |         |        | 2015-2016 Eğitim Öğretim Yılı |   |         |        |
|--------------------------------|-------------------------------|-------|---------|--------|-------------------------------|---|---------|--------|
|                                | II. Dönem                     |       |         |        | I. Dönem                      |   |         |        |
|                                | Yüksek Lisans                 |       | Doktora | Toplam | Yüksek Lisans                 |   | Doktora | Toplam |
| Tezli                          | Tezsiz                        | Tezli |         |        | Tezsiz                        |   |         |        |
| Asya Çalışmaları II. Öğretim   | 12                            | 1     | 0       | 13     | 15                            | 0 | 0       | 15     |
| Avrupa Çalışmaları II. Öğretim |                               | 2     | 0       | 2      | 0                             | 1 | 0       | 1      |
| Bilişsel Bilim                 | 17                            | 0     | 0       | 17     | 22                            | 0 | 0       | 22     |
| Çeviribilim                    | 0                             | 0     | 18      | 18     | 0                             | 0 | 21      | 21     |
| Dilbilim                       | 24                            | 0     | 6       | 30     | 26                            | 0 | 6       | 32     |
| Eğitim Bilimleri               | 11                            | 0     | 23      | 34     | 18                            | 0 | 22      | 40     |
| Eğitim Programları ve Öğretim  | 3                             | 0     | 0       | 3      | 4                             | 0 | 0       | 4      |

|  |            |            |            |             |            |            |            |             |
|--|------------|------------|------------|-------------|------------|------------|------------|-------------|
| Eđitim Teknolojisi   | 19         | 0          | 0          | 19          | 24         | 0          | 0          | 24          |
| Ekonomi ve Finans II. Öğretim                                    | 0          | 51         | 0          | 51          | 0          | 43         | 0          | 43          |
| Eleřtiri ve Kùltür Arařtırmaları                                 | 14         | 0          | 0          | 14          | 16         | 0          | 0          | 16          |
| Felsefe  | 51         | 0          | 27         | 78          | 50         | 0          | 30         | 80          |
| İktisat  | 54         | 0          | 3          | 57          | 61         | 0          | 4          | 65          |
| İlköğretim   | 28         | 0          | 0          | 28          | 36         | 0          | 0          | 36          |
| İngiliz Edebiyatı  | 15         | 0          | 13         | 28          | 20         | 0          | 18         | 38          |
| İřletme  | 9          | 26         | 65         | 100         | 15         | 25         | 67         | 107         |
| İřletme II. Öğretim  | 8          | 9          | 0          | 17          | 15         | 15         | 0          | 30          |
| İřletme Biliřim Sistemleri II. Öğretim                           | 0          | 50         | 0          | 50          | 0          | 53         | 0          | 53          |
| Klinik Psikoloji   | 0          | 0          | 7          | 7           | 0          | 0          | 7          | 7           |
| Konferans Çevirmenliđi   | 0          | 3          | 0          | 3           | 0          | 2          | 0          | 2           |
| Psikoloji  | 31         | 0          | 4          | 35          | 49         | 0          | 5          | 54          |
| Rehberlik ve Psikolojik Danıřmanlık                              | 25         | 0          | 0          | 25          | 30         | 0          | 0          | 30          |
| Siyaset Bilimi ve Uluslararası İliřkiler                         | 42         | 0          | 35         | 77          | 38         | 0          | 37         | 75          |
| Sosyal Politika  | 0          | 0          | 0          | 0           | 10         | 0          | 0          | 10          |
| Sosyoloji  | 53         | 0          | 0          | 53          | 56         | 0          | 0          | 56          |
| Sürdürülebilir Turizm Yönetimi                                   | 10         | 0          | 0          | 10          | 12         | 0          | 0          | 12          |
| Tarih  | 57         | 0          | 38         | 95          | 58         | 0          | 42         | 100         |
| Türk Dili ve Edebiyatı   | 29         | 0          | 24         | 53          | 34         | 0          | 24         | 58          |
| Uluslararası İliřkiler: Türkiye, Avrupa ve Orta Dođu II. Öğretim | 2          | 25         | 0          | 27          | 3          | 34         | 0          | 37          |
| Uluslararası Ticaret Yönetimi                                    | 39         | 0          | 0          | 39          | 41         | 0          | 0          | 41          |
| Yabancı Diller Eđitimi   | 33         | 0          | 23         | 56          | 37         | 0          | 26         | 63          |
| Yazılı Çeviri  | 15         | 0          | 0          | 15          | 10         | 0          | 0          | 10          |
| Yönetim Biliřim Sistemleri                                       | 46         | 0          | 11         | 57          | 55         | 0          | 14         | 69          |
| <b>TOPLAM</b>  | <b>639</b> | <b>195</b> | <b>297</b> | <b>1131</b> | <b>740</b> | <b>198</b> | <b>323</b> | <b>1261</b> |

**YABANCI DİL HAZIRLIK SINIFI ÖĞRENCİ SAYILARI**

| PROGRAMIN ADI                                     | 2014-2015 Eğitim Öğretim Yılı II. Dönem |          |          |           | 2015-2016 Eğitim Öğretim Yılı I. Dönem |          |          |           |
|---|---|----------|----------|-----------|--|----------|----------|-----------|
|   | Erkek                                   | Kadın    | Top.     | Yüzde (*) | Erkek                                  | Kadın    | Top.     | Yüzde (*) |
| Eğitim Bilimleri Yüksek Lisans                    | 0                                       | 1        | 1        | 8         | 0                                      | 0        | 0        | 0         |
| Tarih Yüksek Lisans                               | 0                                       | 2        | 2        | 3         | 0                                      | 1        | 1        | 1         |
| Türk Dili ve Edebiyatı Yüksek Lisans              | 0                                       | 0        | 0        | 0         | 0                                      | 1        | 1        | 2         |
| Rehberlik Ve Psikolojik Danışmanlık Yüksek Lisans | 0                                       | 0        | 0        | 0         | 0                                      | 2        | 2        | 6         |
| İlköğretim Yüksek Lisans                          | 0                                       | 0        | 0        | 0         | 1                                      | 0        | 1        | 2         |
| <b>TOPLAM</b>                                     | <b>0</b>                                | <b>3</b> | <b>3</b> |           | <b>1</b>                               | <b>4</b> | <b>5</b> |           |

(\*)Yabancı dil eğitimi gören öğrenci sayısının toplam öğrenci sayısına oranı (Yabancı dil eğitimi gören öğrenci sayısı / toplam öğrenci sayısı \* 100)

**CİNSİYETE GÖRE ÖĞRENCİ SAYILARI**

| 2014-2015 Eğitim Öğretim Yılı II. Dönem(*)          |            |     |      |             |     |      |        |     |              |
|---|------------|-----|------|-------------|-----|------|--------|-----|--------------|
| Programın Adı                                       | I. Öğretim |     |      | II. Öğretim |     |      | Toplam |     | Genel Toplam |
|   | Erkek      | Kız | Top. | Erkek       | Kız | Top. | Erkek  | Kız |              |
| <b>Lisansüstü Program</b>                           |            |     |      |             |     |      |        |     |              |
| Asya Çalışmaları II. Öğretim Tezli Yüksek Lisans    | 0          | 0   | 0    | 3           | 9   | 12   | 3      | 9   | 12           |
| Asya Çalışmaları II.Öğretim Tezsiz Yüksek Lisans    | 0          | 0   | 0    | 0           | 1   | 1    | 0      | 1   | 1            |
| Avrupa Çalışmaları II. Öğretim Tezsiz Yüksek Lisans | 0          | 0   | 0    | 0           | 2   | 2    | 0      | 2   | 2            |
| Bilişsel Bilim Yüksek Lisans                        | 8          | 9   | 17   | 0           | 0   | 0    | 8      | 9   | 17           |
| Çeviribilim Doktora                                 | 2          | 16  | 18   | 0           | 0   | 0    | 2      | 16  | 18           |
| Dilbilim Doktora                                    | 1          | 5   | 6    | 0           | 0   | 0    | 1      | 5   | 6            |
| Dilbilim Yüksek Lisans                              | 5          | 19  | 24   | 0           | 0   | 0    | 5      | 19  | 24           |
| Eğitim Bilimleri Doktora                            | 7          | 16  | 23   | 0           | 0   | 0    | 7      | 16  | 23           |
| Eğitim Bilimleri Yüksek Lisans                      | 4          | 8   | 12   | 0           | 0   | 0    | 4      | 8   | 12           |
| Eğitim Programları ve Öğretim Yüksek Lisans         | 0          | 3   | 3    | 0           | 0   | 0    | 0      | 3   | 3            |
| Eğitim Teknolojisi Yüksek Lisans                    | 6          | 13  | 19   | 0           | 0   | 0    | 6      | 13  | 19           |
| Ekonomi ve Finans II. Öğretim Tezsiz Yüksek Lisans  | 0          | 0   | 0    | 33          | 18  | 51   | 33     | 18  | 51           |

|   |    |    |    |    |    |    |    |    |    |
|---|----|----|----|----|----|----|----|----|----|
| Eleştiri ve Kültür Araştırmaları Yüksek Lisans  | 5  | 9  | 14 | 0  | 0  | 0  | 5  | 9  | 14 |
| Felsefe Doktora   | 13 | 14 | 27 | 0  | 0  | 0  | 13 | 14 | 27 |
| Felsefe Yüksek Lisans   | 26 | 25 | 51 | 0  | 0  | 0  | 26 | 25 | 51 |
| İktisat Doktora   | 2  | 1  | 3  | 0  | 0  | 0  | 2  | 1  | 3  |
| İktisat Yüksek Lisans   | 31 | 23 | 54 | 0  | 0  | 0  | 31 | 23 | 54 |
| İlköğretim Yüksek Lisans  | 3  | 25 | 28 | 0  | 0  | 0  | 3  | 25 | 28 |
| İngiliz Edebiyatı Doktora   | 3  | 10 | 13 | 0  | 0  | 0  | 3  | 10 | 13 |
| İngiliz Edebiyatı Yüksek Lisans   | 4  | 11 | 15 | 0  | 0  | 0  | 4  | 11 | 15 |
| İşletme Bilişim Sistemleri II. Öğretim Tezsiz Yüksek Lisans                           | 0  | 0  | 0  | 34 | 16 | 50 | 34 | 16 | 50 |
| İşletme Doktora   | 30 | 35 | 65 | 0  | 0  | 0  | 30 | 35 | 65 |
| İşletme Tezli Yüksek Lisans   | 4  | 5  | 9  | 0  | 0  | 0  | 4  | 5  | 9  |
| İşletme Tezsiz Yüksek Lisans  | 11 | 7  | 18 | 0  | 0  | 0  | 11 | 7  | 18 |
| İşletme II. Öğretim Tezsiz Yüksek Lisans  | 0  | 0  | 0  | 16 | 21 | 37 | 16 | 21 | 37 |
| İşletme Yüksek Lisans   | 5  | 3  | 8  | 0  | 0  | 0  | 5  | 3  | 8  |
| Klinik Psikoloji Doktora  | 0  | 7  | 7  | 0  | 0  | 0  | 0  | 7  | 7  |
| Konferans Çevirmenliği Tezsiz Yüksek Lisans   | 2  | 1  | 3  | 0  | 0  | 0  | 2  | 1  | 3  |
| Psikoloji Doktora   | 0  | 4  | 4  | 0  | 0  | 0  | 0  | 4  | 4  |
| Psikoloji Yüksek Lisans   | 3  | 28 | 31 | 0  | 0  | 0  | 3  | 28 | 31 |
| Rehberlik ve Psikolojik Danışmanlık Yüksek Lisans                                     | 3  | 22 | 25 | 0  | 0  | 0  | 3  | 22 | 25 |
| Siyaset Bilimi ve Uluslararası İlişkiler Doktora                                      | 19 | 16 | 35 | 0  | 0  | 0  | 19 | 16 | 35 |
| Siyaset Bilimi ve Uluslararası İlişkiler Yüksek Lisans                                | 17 | 25 | 42 | 0  | 0  | 0  | 17 | 25 | 42 |
| Sosyoloji Yüksek Lisans   | 19 | 34 | 53 | 0  | 0  | 0  | 19 | 34 | 53 |
| Sürdürülebilir Turizm Yönetimi Yüksek Lisans  | 3  | 7  | 10 | 0  | 0  | 0  | 3  | 7  | 10 |
| Tarih Doktora   | 17 | 21 | 38 | 0  | 0  | 0  | 17 | 21 | 38 |
| Tarih Yüksek Lisans   | 25 | 34 | 59 | 0  | 0  | 0  | 25 | 34 | 59 |
| Türk Dili ve Edebiyatı Doktora  | 4  | 20 | 24 | 0  | 0  | 0  | 4  | 20 | 24 |
| Türk Dili ve Edebiyatı Yüksek Lisans  | 19 | 16 | 35 | 0  | 0  | 0  | 19 | 16 | 35 |
| Uluslararası İlişkiler: Türkiye, Avrupa ve Orta Doğu II. Öğretim Tezli Yüksek Lisans  | 0  | 0  | 0  | 2  | 0  | 2  | 2  | 0  | 2  |
| Uluslararası İlişkiler: Türkiye, Avrupa Ve Orta Doğu II. Öğretim Tezsiz Yüksek Lisans | 0  | 0  | 0  | 10 | 15 | 25 | 10 | 15 | 25 |
| Uluslararası Ticaret Yönetimi Yüksek Lisans   | 26 | 13 | 39 | 0  | 0  | 0  | 26 | 13 | 39 |
| Yabancı Diller Eğitimi Doktora  | 6  | 17 | 23 | 0  | 0  | 0  | 6  | 17 | 23 |

|  |            |            |            |           |           |            |            |            |             |
|--|------------|------------|------------|-----------|-----------|------------|------------|------------|-------------|
| Yabancı Diller Eğitimi Yüksek Lisans     | 6          | 27         | 33         | 0         | 0         | 0          | 6          | 27         | 33          |
| Yazılı Çeviri Yüksek Lisans              | 4          | 11         | 15         | 0         | 0         | 0          | 4          | 11         | 15          |
| Yönetim Bilişim Sistemleri Doktora       | 5          | 6          | 11         | 0         | 0         | 0          | 5          | 6          | 11          |
| Yönetim Bilişim Sistemleri Yüksek Lisans | 30         | 16         | 46         | 0         | 0         | 0          | 30         | 16         | 46          |
| <b>TOPLAM</b>                            | <b>369</b> | <b>585</b> | <b>954</b> | <b>98</b> | <b>82</b> | <b>180</b> | <b>467</b> | <b>667</b> | <b>1134</b> |

(\*) Hazırlık Sınıfı Dahil

| 2014-2015 Eğitim Öğretim Yılı I. Dönem(*)           |            |     |      |             |     |      |        |     |              |
|---|------------|-----|------|-------------|-----|------|--------|-----|--------------|
| Programın Adı                                       | I. Öğretim |     |      | II. Öğretim |     |      | Toplam |     | Genel Toplam |
|   | Erkek      | Kız | Top. | Erkek       | Kız | Top. | Erkek  | Kız |              |
| <b>Lisansüstü Program</b>                           |            |     |      |             |     |      |        |     |              |
| Asya Çalışmaları II. Öğretim Tezli Yüksek Lisans    | 0          | 0   | 0    | 5           | 10  | 15   | 5      | 10  | 15           |
| Asya Çalışmaları II. Öğretim Tezsiz Yüksek Lisans   | 0          | 0   | 0    | 0           | 1   | 1    | 0      | 1   | 1            |
| Avrupa Çalışmaları II. Öğretim Tezsiz Yüksek Lisans | 0          | 0   | 0    | 0           | 1   | 1    | 0      | 1   | 1            |
| Bilişsel Bilim Yüksek Lisans                        | 9          | 13  | 22   | 0           | 0   | 0    | 9      | 13  | 22           |
| Çeviribilim Doktora                                 | 4          | 17  | 21   | 0           | 0   | 0    | 4      | 17  | 21           |
| Dilbilim Doktora                                    | 1          | 5   | 6    | 0           | 0   | 0    | 1      | 5   | 6            |
| Dilbilim Yüksek Lisans                              | 4          | 22  | 26   | 0           | 0   | 0    | 4      | 22  | 26           |
| Eğitim Bilimleri Doktora                            | 7          | 15  | 22   | 0           | 0   | 0    | 7      | 15  | 22           |
| Eğitim Bilimleri Yüksek Lisans                      | 3          | 15  | 18   | 0           | 0   | 0    | 3      | 15  | 18           |
| Eğitim Programları ve Öğretim Yüksek Lisans         | 0          | 4   | 4    | 0           | 0   | 0    | 0      | 4   | 4            |
| Eğitim Teknolojisi Yüksek Lisans                    | 9          | 15  | 24   | 0           | 0   | 0    | 9      | 15  | 24           |
| Ekonomi ve Finans II. Öğretim Tezsiz Yüksek Lisans  | 0          | 0   | 0    | 28          | 15  | 43   | 28     | 15  | 43           |
| Eleştiri ve Kültür Araştırmaları Yüksek Lisans      | 7          | 9   | 16   | 0           | 0   | 0    | 7      | 9   | 16           |
| Felsefe Doktora                                     | 15         | 15  | 30   | 0           | 0   | 0    | 15     | 15  | 30           |
| Felsefe Yüksek Lisans                               | 27         | 23  | 50   | 0           | 0   | 0    | 27     | 23  | 50           |
| İşletme II. Öğretim Tezsiz Yüksek Lisans            | 0          | 0   | 0    | 30          | 9   | 39   | 30     | 9   | 39           |
| İktisat Doktora                                     | 2          | 2   | 4    | 0           | 0   | 0    | 2      | 2   | 4            |
| İktisat Yüksek Lisans                               | 36         | 25  | 61   | 0           | 0   | 0    | 36     | 25  | 61           |
| İlköğretim Yüksek Lisans                            | 4          | 33  | 37   | 0           | 0   | 0    | 4      | 33  | 37           |
| İngiliz Edebiyatı Doktora                           | 3          | 15  | 18   | 0           | 0   | 0    | 3      | 15  | 18           |
| İngiliz Edebiyatı Yüksek Lisans                     | 7          | 13  | 20   | 0           | 0   | 0    | 7      | 13  | 20           |

|  |            |            |             |            |           |            |            |            |             |
|--|------------|------------|-------------|------------|-----------|------------|------------|------------|-------------|
| İşletme Bilişim Sistemleri II. Öğretim Tezsiz Yüksek Lisans                        | 0          | 0          | 0           | 31         | 22        | 53         | 31         | 22         | 53          |
| İşletme Doktora  | 33         | 34         | 67          | 0          | 0         | 0          | 33         | 34         | 67          |
| İşletme Tezli Yüksek Lisans  | 6          | 9          | 15          | 0          | 0         | 0          | 6          | 9          | 15          |
| İşletme Tezsiz Yüksek Lisans   | 14         | 11         | 25          | 0          | 0         | 0          | 14         | 11         | 25          |
| Klinik Psikoloji Doktora   | 0          | 7          | 7           | 0          | 0         | 0          | 0          | 7          | 7           |
| Konferans Çevirmenliği Tezsiz Yüksek Lisans  | 1          | 1          | 2           | 0          | 0         | 0          | 1          | 1          | 2           |
| Psikoloji Doktora  | 0          | 5          | 5           | 0          | 0         | 0          | 0          | 5          | 5           |
| Psikoloji Yüksek Lisans  | 9          | 40         | 49          | 0          | 0         | 0          | 9          | 40         | 49          |
| Rehberlik ve Psikolojik Danışmanlık Yüksek Lisans                                  | 6          | 26         | 32          | 0          | 0         | 0          | 6          | 26         | 32          |
| Siyaset Bilimi ve Uluslararası İlişkiler Doktora                                   | 21         | 16         | 37          | 0          | 0         | 0          | 21         | 16         | 37          |
| Siyaset Bilimi Ve Uluslararası İlişkiler Yüksek Lisans                             | 18         | 20         | 38          | 0          | 0         | 0          | 18         | 20         | 38          |
| Sosyal Politika Tezli Yüksek Lisans  | 5          | 5          | 10          | 0          | 0         | 0          | 5          | 5          | 10          |
| Sosyoloji Yüksek Lisans  | 18         | 38         | 56          | 0          | 0         | 0          | 18         | 38         | 56          |
| Sürdürülebilir Turizm Yönetimi Yüksek Lisans                                       | 5          | 7          | 12          | 0          | 0         | 0          | 5          | 7          | 12          |
| Tarih Doktora  | 17         | 25         | 42          | 0          | 0         | 0          | 17         | 25         | 42          |
| Tarih Yüksek Lisans  | 26         | 33         | 59          | 0          | 0         | 0          | 26         | 33         | 59          |
| Türk Dili ve Edebiyatı Doktora   | 5          | 19         | 24          | 0          | 0         | 0          | 5          | 19         | 24          |
| Türk Dili ve Edebiyatı Yüksek Lisans   | 12         | 23         | 35          | 0          | 0         | 0          | 12         | 23         | 35          |
| Uluslararası İlişkiler:Türkiye,Avrupa ve Orta Doğu II.Öğretim Tezli Yüksek Lisans  | 0          | 0          | 0           | 3          | 0         | 3          | 3          | 0          | 3           |
| Uluslararası İlişkiler:Türkiye,Avrupa Ve Orta Doğu II.Öğretim Tezsiz Yüksek Lisans | 0          | 0          | 0           | 15         | 19        | 34         | 15         | 19         | 34          |
| Uluslararası Ticaret Yönetimi Yüksek Lisans  | 26         | 15         | 41          | 0          | 0         | 0          | 26         | 15         | 41          |
| Yabancı Diller Eğitimi Doktora   | 9          | 17         | 26          | 0          | 0         | 0          | 9          | 17         | 26          |
| Yabancı Diller Eğitimi Yüksek Lisans   | 6          | 31         | 37          | 0          | 0         | 0          | 6          | 31         | 37          |
| <b>TOPLAM</b>  | <b>422</b> | <b>655</b> | <b>1077</b> | <b>112</b> | <b>77</b> | <b>189</b> | <b>534</b> | <b>732</b> | <b>1266</b> |

(\*) Hazırlık Sınıfı Dahil

ENGELLİ ÖĞRENCİ SAYILARI (\*)

| Programın Adı             | 2014-2015 Eğitim Öğretim Yılı II. Dönem |     |        | 2015-2016 Eğitim Öğretim Yılı I. Dönem |     |        |
|---------------------------|---|-----|--------|--|-----|--------|
|                           | Erkek                                   | Kız | Toplam | Erkek                                  | Kız | Toplam |
| <b>Lisansüstü Program</b> |   |     |        |  |     |        |
| Eğitim Bilimleri Doktora  | 0                                       | 0   | 0      | 0                                      | 0   | 0      |
| Psikoloji Yüksek Lisans   | 0                                       | 2   | 2      | 0                                      | 0   | 0      |
| Tarih                     | 0                                       | 0   | 0      | 1                                      | 0   | 1      |

(\*) Hazırlık Sınıfı Dahil

YABANCI UYRUKLU ÖĞRENCİLERİN GELDİKLERİ ÜLKE VE PROGRAMLARA GÖRE DAĞILIMI

| 2014-2015 Eğitim Öğretim Yılı II. Dönem           |              |           |       |        |
|---|--------------|-----------|-------|--------|
| Programın Adı                                     | Geldiği Ülke | Cinsiyeti |       | Toplam |
|   |              | Kız       | Erkek |        |
| <b>Lisansüstü Program</b>                         |              |           |       |        |
| Bilişsel Bilim Yüksek Lisans                      | Fransa       | 1         | 0     | 1      |
| Bilişsel Bilim Yüksek Lisans                      | İtalya       | 0         | 1     | 1      |
| Çeviribilim Doktora                               | ABD          | 1         | 0     | 1      |
| Dilbilim Yüksek Lisans                            | Kırgızistan  | 1         | 0     | 1      |
| Eğitim Bilimleri Yüksek Lisans                    | ABD          | 1         | 0     | 1      |
| Ekonomi Ve Finans I. Öğretim Tezsiz Yüksek Lisans | Kazakistan   | 1         | 0     | 1      |
| Ekonomi Ve Finans I. Öğretim Tezsiz Yüksek Lisans | Lübnan       | 1         | 0     | 1      |
| Eleştiri Ve Kültür Araştırmaları Yüksek Lisans    | Bosna-Hersek | 1         | 0     | 1      |
| Eleştiri Ve Kültür Araştırmaları Yüksek Lisans    | Fas          | 1         | 0     | 1      |
| Felsefe Yüksek Lisans                             | ABD          | 0         | 2     | 2      |
| Felsefe Yüksek Lisans                             | Danimarka    | 2         | 0     | 2      |
| İktisat Yüksek Lisans                             | İtalya       | 0         | 1     | 1      |
| İktisat Yüksek Lisans                             | Kırgızistan  | 0         | 1     | 1      |
| İngiliz Edebiyatı Doktora                         | ABD          | 0         | 1     | 1      |
| İngiliz Edebiyatı Yüksek Lisans                   | Danimarka    | 1         | 0     | 1      |
| İşletme Doktora                                   | Kktc         | 0         | 1     | 1      |
| İşletme Tezli Yüksek Lisans                       | ABD          | 0         | 1     | 1      |
| İşletme Tezli Yüksek Lisans                       | Almanya      | 1         | 0     | 1      |
| İşletme Tezsiz Yüksek Lisans                      | Almanya      | 0         | 2     | 2      |
| İşletme Tezsiz Yüksek Lisans                      | Avusturya    | 1         | 0     | 1      |
| İşletme Tezsiz Yüksek Lisans                      | Azerbaycan   | 0         | 1     | 1      |
| İşletme Tezsiz Yüksek Lisans                      | Belçika      | 0         | 1     | 1      |
| İşletme Tezsiz Yüksek Lisans                      | Hollanda     | 1         | 0     | 1      |
| İşletme Tezsiz Yüksek Lisans                      | Pakistan     | 0         | 1     | 1      |



|   |                   |           |           |            |
|---|-------------------|-----------|-----------|------------|
| İşletme Tezsiz Yüksek Lisans  | İran              | 1         | 1         | 2          |
| Siyaset Bilimi Ve Uluslararası İlişkiler Doktora                                    | Arnavutluk        | 1         | 0         | 1          |
| Siyaset Bilimi Ve Uluslararası İlişkiler Doktora                                    | Yunanistan        | 0         | 1         | 1          |
| Siyaset Bilimi Ve Uluslararası İlişkiler Yüksek Lisans                              | Danimarka         | 0         | 1         | 1          |
| Siyaset Bilimi Ve Uluslararası İlişkiler Yüksek Lisans                              | İngiltere         | 0         | 1         | 1          |
| Siyaset Bilimi Ve Uluslararası İlişkiler Yüksek Lisans                              | İrlanda           | 0         | 1         | 1          |
| Sosyoloji Yüksek Lisans   | ABD               | 1         | 0         | 1          |
| Sosyoloji Yüksek Lisans   | Moldova           | 0         | 1         | 1          |
| Tarih Doktora   | ABD               | 0         | 1         | 1          |
| Tarih Doktora   | Bosna-Hersek      | 0         | 1         | 1          |
| Tarih Doktora   | Yunanistan        | 1         | 0         | 1          |
| Tarih Yüksek Lisans   | ABD               | 1         | 0         | 1          |
| Tarih Yüksek Lisans   | Almanya           | 0         | 1         | 1          |
| Tarih Yüksek Lisans   | Çin               | 0         | 1         | 1          |
| Tarih Yüksek Lisans   | Fransa            | 1         | 0         | 1          |
| Tarih Yüksek Lisans   | Kkctc             | 0         | 1         | 1          |
| Uluslararası İlişkiler:Türkiye,Avrupa Ve Orta Doğu II. Öğretim Tezsiz Yüksek Lisans | ABD               | 0         | 1         | 1          |
| Uluslararası İlişkiler:Türkiye,Avrupa Ve Orta Doğu II. Öğretim Tezsiz Yüksek Lisans | Avustralya        | 1         | 0         | 1          |
| Uluslararası İlişkiler:Türkiye,Avrupa Ve Orta Doğu II. Öğretim Tezsiz Yüksek Lisans | Brezilya          | 1         | 0         | 1          |
| Uluslararası İlişkiler:Türkiye,Avrupa Ve Orta Doğu II. Öğretim Tezsiz Yüksek Lisans | Bulgaristan       | 0         | 1         | 1          |
| Uluslararası İlişkiler:Türkiye,Avrupa Ve Orta Doğu II. Öğretim Tezsiz Yüksek Lisans | Japonya           | 0         | 1         | 1          |
| Uluslararası Ticaret Yönetimi Yüksek Lisans   | ABD               | 0         | 1         | 1          |
| Uluslararası Ticaret Yönetimi Yüksek Lisans   | Arnavutluk        | 1         | 0         | 1          |
| Uluslararası Ticaret Yönetimi Yüksek Lisans   | Azerbaycan        | 0         | 1         | 1          |
| Uluslararası Ticaret Yönetimi Yüksek Lisans   | Beyaz Rusya       | 1         | 0         | 1          |
| Uluslararası Ticaret Yönetimi Yüksek Lisans   | Çin               | 1         | 0         | 1          |
| Uluslararası Ticaret Yönetimi Yüksek Lisans   | Kırgızistan       | 0         | 1         | 1          |
| Uluslararası Ticaret Yönetimi Yüksek Lisans   | Rusya Federasyonu | 1         | 0         | 1          |
| Yabancı Diller Eğitimi Doktora  | İran              | 0         | 1         | 1          |
| Yabancı Diller Eğitimi Doktora  | İtalya            | 1         | 0         | 1          |
| Yazılı Çeviri Yüksek Lisans   | Romanya           | 1         | 0         | 1          |
| Yönetim Bilişim Sistemleri Yüksek Lisans  | Almanya           | 0         | 1         | 1          |
| Yönetim Bilişim Sistemleri Yüksek Lisans  | İtalya            | 1         | 0         | 1          |
| <b>TOPLAM</b>   |                   | <b>48</b> | <b>73</b> | <b>110</b> |

| 2015-2016 Eğitim Öğretim Yılı I. Dönem                 |              |           |       |        |
|--|--------------|-----------|-------|--------|
| Programın Adı  | Geldiği Ülke | Cinsiyeti |       | Toplam |
|  |              | Kız       | Erkek |        |
| <b>Lisansüstü Program</b>                              |              |           |       |        |
| Bilişsel Bilim Yüksek Lisans                           | ABD          | 0         | 1     | 1      |
| Bilişsel Bilim Yüksek Lisans                           | Fransa       | 1         | 0     | 1      |
| Çeviribilim Doktora                                    | ABD          | 1         | 0     | 1      |
| Dilbilim Yüksek Lisans                                 | ABD          | 1         | 0     | 1      |
| Dilbilim Yüksek Lisans                                 | Kazakistan   | 1         | 0     | 1      |
| Dilbilim Yüksek Lisans                                 | Kırgızistan  | 1         | 0     | 1      |
| Ekonomi ve Finans II. Öğretim Tezsiz Yüksek Lisans     | Almanya      | 1         | 0     | 1      |
| Ekonomi ve Finans II. Öğretim Tezsiz Yüksek Lisans     | Azerbaycan   | 0         | 1     | 1      |
| Ekonomi ve Finans II. Öğretim Tezsiz Yüksek Lisans     | İran         | 0         | 1     | 1      |
| Eleştiri ve Kültür Araştırmaları Yüksek Lisans         | Bosna-Hersek | 1         | 0     | 1      |
| Eleştiri ve Kültür Araştırmaları Yüksek Lisans         | Fas          | 1         | 0     | 1      |
| Felsefe Doktora  | ABD          | 0         | 1     | 1      |
| Felsefe Yüksek Lisans                                  | Danimarka    | 1         | 0     | 1      |
| Felsefe Yüksek Lisans                                  | İran         | 1         | 0     | 1      |
| Felsefe Yüksek Lisans                                  | Kore         | 0         | 1     | 1      |
| Felsefe Yüksek Lisans                                  | Lübnan       | 0         | 1     | 1      |
| II. Eğitim İşletme Tezsiz Yüksek Lisans                | Almanya      | 0         | 1     | 1      |
| İktisat Yüksek Lisans                                  | Almanya      | 0         | 2     | 2      |
| İktisat Yüksek Lisans                                  | İtalya       | 1         | 0     | 1      |
| İktisat Yüksek Lisans                                  | Kırgızistan  | 0         | 2     | 2      |
| İktisat Yüksek Lisans                                  | Polonya      | 1         | 0     | 1      |
| İşletme Doktora  | Kkct         | 0         | 1     | 1      |
| İşletme Doktora  | Pakistan     | 0         | 1     | 1      |
| İşletme Tezli Yüksek Lisans                            | ABD          | 0         | 1     | 1      |
| İşletme Tezli Yüksek Lisans                            | Almanya      | 1         | 0     | 1      |
| İşletme Tezsiz Yüksek Lisans                           | Almanya      | 0         | 6     | 6      |
| İşletme Tezsiz Yüksek Lisans                           | Belçika      | 3         | 3     | 6      |
| İşletme Tezsiz Yüksek Lisans                           | Çin          | 1         | 0     | 1      |
| İşletme Tezsiz Yüksek Lisans                           | Fas          | 0         | 1     | 1      |
| İşletme Tezsiz Yüksek Lisans                           | Fransa       | 2         | 3     | 5      |
| İşletme Tezsiz Yüksek Lisans                           | İtalya       | 1         | 2     | 3      |
| İşletme Tezsiz Yüksek Lisans                           | İran         | 1         | 1     | 2      |
| Siyaset Bilimi ve Uluslararası İlişkiler Doktora       | Arnavutluk   | 1         | 0     | 1      |
| Siyaset Bilimi ve Uluslararası İlişkiler Doktora       | Kore         | 0         | 1     | 1      |
| Siyaset Bilimi ve Uluslararası İlişkiler Doktora       | Yunanistan   | 0         | 1     | 1      |
| Siyaset Bilimi ve Uluslararası İlişkiler Yüksek Lisans | ABD          | 0         | 1     | 1      |
| Siyaset Bilimi ve Uluslararası İlişkiler Yüksek Lisans | Almanya      | 1         | 0     | 1      |
| Siyaset Bilimi ve Uluslararası İlişkiler Yüksek Lisans | Danimarka    | 0         | 2     | 2      |
| Siyaset Bilimi ve Uluslararası İlişkiler Yüksek Lisans | İngiltere    | 0         | 1     | 1      |
| Siyaset Bilimi ve Uluslararası İlişkiler Yüksek Lisans | İrlanda      | 0         | 1     | 1      |
| Siyaset Bilimi ve Uluslararası İlişkiler Yüksek Lisans | Suriye       | 1         | 0     | 1      |
| Sosyoloji Yüksek Lisans                                | ABD          | 1         | 0     | 1      |

|   |              |           |           |            |
|---|--------------|-----------|-----------|------------|
| Tarih Doktora   | Bosna-Hersek | 0         | 1         | 1          |
| Tarih Doktora   | Sırbistan    | 1         | 0         | 1          |
| Tarih Doktora   | Yunanistan   | 1         | 0         | 1          |
| Tarih Yüksek Lisans   | ABD          | 1         | 1         | 2          |
| Tarih Yüksek Lisans   | Almanya      | 1         | 2         | 3          |
| Tarih Yüksek Lisans   | Fransa       | 1         | 1         | 2          |
| Tarih Yüksek Lisans   | Hollanda     | 0         | 1         | 1          |
| Tarih Yüksek Lisans   | Kkctc        | 0         | 1         | 1          |
| Türk Dili ve Edebiyatı Yüksek Lisans  | İsveç        | 1         | 0         | 1          |
| Uluslararası İlişkiler:Türkiye,Avrupa ve Orta Doğu II. Öğretim Tezli Yüksek Lisans  | ABD          | 0         | 1         | 1          |
| Uluslararası İlişkiler:Türkiye,Avrupa ve Orta Doğu II. Öğretim Tezsiz Yüksek Lisans | ABD          | 0         | 1         | 1          |
| Uluslararası İlişkiler:Türkiye,Avrupa ve Orta Doğu II. Öğretim Tezsiz Yüksek Lisans | Almanya      | 1         | 0         | 1          |
| Uluslararası İlişkiler:Türkiye,Avrupa ve Orta Doğu II. Öğretim Tezsiz Yüksek Lisans | Bulgaristan  | 0         | 1         | 1          |
| Uluslararası İlişkiler:Türkiye,Avrupa ve Orta Doğu II. Öğretim Tezsiz Yüksek Lisans | İngiltere    | 1         | 0         | 1          |
| Uluslararası İlişkiler:Türkiye,Avrupa ve Orta Doğu II. Öğretim Tezsiz Yüksek Lisans | İsviçre      | 0         | 1         | 1          |
| Uluslararası İlişkiler:Türkiye,Avrupa ve Orta Doğu II. Öğretim Tezsiz Yüksek Lisans | Mısır        | 0         | 1         | 1          |
| Uluslararası İlişkiler:Türkiye,Avrupa ve Orta Doğu II. Öğretim Tezsiz Yüksek Lisans | Yunanistan   | 1         | 0         | 1          |
| Uluslararası Ticaret Yönetimi Yüksek Lisans   | ABD          | 0         | 1         | 1          |
| Uluslararası Ticaret Yönetimi Yüksek Lisans   | Almanya      | 0         | 2         | 2          |
| Uluslararası Ticaret Yönetimi Yüksek Lisans   | Azerbaycan   | 0         | 1         | 1          |
| Uluslararası Ticaret Yönetimi Yüksek Lisans   | Beyaz Rusya  | 1         | 0         | 1          |
| Uluslararası Ticaret Yönetimi Yüksek Lisans   | Çin          | 1         | 0         | 1          |
| Uluslararası Ticaret Yönetimi Yüksek Lisans   | Polonya      | 1         | 0         | 1          |
| Yabancı Diller Eğitimi Doktora  | İran         | 0         | 1         | 1          |
| Yabancı Diller Eğitimi Yüksek Lisans  | ABD          | 1         | 0         | 1          |
| Yabancı Diller Eğitimi Yüksek Lisans  | Almanya      | 0         | 1         | 1          |
| Yabancı Diller Eğitimi Yüksek Lisans  | Arnavutluk   | 1         | 0         | 1          |
| Yazılı Çeviri Yüksek Lisans   | Romanya      | 1         | 0         | 1          |
| Yönetim Bilişim Sistemleri Yüksek Lisans  | Almanya      | 1         | 4         | 5          |
| Yönetim Bilişim Sistemleri Yüksek Lisans  | İtalya       | 1         | 1         | 2          |
| <b>TOPLAM</b>   |              | <b>42</b> | <b>60</b> | <b>102</b> |

AÇILAN DERS SAYISI

| 2014-2015 Eğitim Öğretim Yılı II. Dönem   |                    |                           |                        |                     |             |                        |                     |
|---|--------------------|---------------------------|------------------------|---------------------|-------------|------------------------|---------------------|
| Birim/Bölüm Adı   | Açılan Ders Sayısı | Dersi Alan Öğrenci Sayısı |                        |                     |             |                        |                     |
|   |                    | Lisans                    |                        |                     | Lisansüstü  |                        |                     |
|   |                    | B.Ü.                      | Özel, Değişim, Erasmus |                     | B.Ü.        | Özel, Değişim, Erasmus |                     |
|   |                    |                           | Yurt içi (Türk)        | Yurt dışı (Yabancı) |             | Yurt içi (Türk)        | Yurt dışı (Yabancı) |
| <b>Lisansüstü Programları</b>   |                    |                           |                        |                     |             |                        |                     |
| Asya Çalışmaları II. Öğretim Tezli Yüksek Lisans                                      | 3                  | 0                         | 0                      | 0                   | 14          | 0                      | 0                   |
| Asya Çalışmaları II.Öğretim Tezsiz Yüksek Lisans                                      | 13                 | 0                         | 0                      | 0                   | 33          | 0                      | 0                   |
| Batı Dilleri ve Edebiyatları  | 22                 | 0                         | 0                      | 1                   | 50          | 0                      | 3                   |
| Bilişsel Bilim  | 3                  | 0                         | 0                      | 0                   | 14          | 0                      | 0                   |
| Çeviribilim   | 14                 | 0                         | 0                      | 0                   | 15          | 0                      | 0                   |
| Dilbilim  | 18                 | 0                         | 0                      | 0                   | 51          | 0                      | 0                   |
| Eğitim Bilimleri  | 19                 | 0                         | 0                      | 0                   | 82          | 0                      | 1                   |
| Eğitim Teknolojisi  | 11                 | 0                         | 0                      | 0                   | 44          | 0                      | 0                   |
| Ekonomi ve Finans II. Öğretim Tezsiz Yüksek Lisans                                    | 45                 | 0                         | 0                      | 0                   | 255         | 1                      | 0                   |
| Felsefe   | 14                 | 15                        | 0                      | 1                   | 126         | 2                      | 3                   |
| İşletme II. Öğretim Tezsiz Yük. Lis.  | 58                 | 0                         | 0                      | 0                   | 282         | 0                      | 0                   |
| İktisat   | 27                 | 21                        | 0                      | 0                   | 124         | 0                      | 0                   |
| İlköğretim  | 13                 | 0                         | 0                      | 0                   | 54          | 0                      | 0                   |
| İşletme   | 57                 | 5                         | 0                      | 1                   | 244         | 6                      | 7                   |
| İşletme Bilişim Sistemleri II. Öğretim Tezsiz Yüksek Lisans                           | 19                 | 0                         | 0                      | 0                   | 127         | 0                      | 0                   |
| Konferans Çevirmenliği Tezsiz Yüksek Lisans   | 7                  | 0                         | 0                      | 0                   | 8           | 0                      | 0                   |
| Psikoloji   | 17                 | 0                         | 0                      | 0                   | 68          | 0                      | 0                   |
| Siyaset Bilimi ve Uluslararası İliş.  | 17                 | 7                         | 3                      | 8                   | 109         | 1                      | 1                   |
| Sosyoloji   | 18                 | 4                         | 0                      | 2                   | 84          | 0                      | 0                   |
| Sürdürülebilir Turizm Yönetimi  | 8                  | 0                         | 0                      | 0                   | 29          | 0                      | 2                   |
| Tarih   | 38                 | 18                        | 0                      | 12                  | 120         | 4                      | 7                   |
| Türk Dili ve Edebiyatı  | 25                 | 3                         | 0                      | 0                   | 77          | 0                      | 0                   |
| Uluslararası İlişkiler: Türkiye, Avrupa ve Orta Doğu II. Öğretim Tezsiz Yüksek Lisans | 22                 | 0                         | 0                      | 0                   | 140         | 0                      | 0                   |
| Uluslararası Ticaret Yönetimi   | 15                 | 3                         | 0                      | 2                   | 91          | 1                      | 0                   |
| Yabancı Diller Eğitimi  | 45                 | 0                         | 0                      | 0                   | 90          | 0                      | 2                   |
| Yazılı Çeviri   | 12                 | 0                         | 0                      | 0                   | 21          | 0                      | 0                   |
| Yönetim Bilişim Sistemleri  | 38                 | 1                         | 0                      | 2                   | 127         | 0                      | 8                   |
| <b>TOPLAM</b>   | <b>598</b>         | <b>77</b>                 | <b>3</b>               | <b>29</b>           | <b>2479</b> | <b>15</b>              | <b>34</b>           |

| 2015-2016 Eğitim Öğretim Yılı I. Dönem  |                     |                           |                        |                     |             |                        |            |
|---|---------------------|---------------------------|------------------------|---------------------|-------------|------------------------|------------|
| Birim/Bölüm Adı   | Açılan Ders Sayısı  | Dersi Alan Öğrenci Sayısı |                        |                     |             |                        |            |
|   |                     | Lisans                    |                        |                     | Lisansüstü  |                        |            |
|   |                     | B.Ü.                      | Özel, Değişim, Erasmus |                     | B.Ü.        | Özel, Değişim, Erasmus |            |
| Yurt içi (Türk)   | Yurt dışı (Yabancı) |                           | Yurt içi (Türk)        | Yurt dışı (Yabancı) |             |                        |            |
| <b>Lisansüstü Programları</b>   |                     |                           |                        |                     |             |                        |            |
| Asya Çalışmaları II. Öğretim Tezli Yüksek Lisans                                    | 2                   | 0                         | 0                      | 0                   | 9           | 0                      | 0          |
| Asya Çalışmaları II. Öğretim Tezsiz Yüksek Lisans                                   | 16                  | 0                         | 0                      | 0                   | 42          | 0                      | 0          |
| Batı Dilleri ve Edebiyatları  | 24                  | 0                         | 0                      | 1                   | 99          | 0                      | 7          |
| Bilişsel Bilim  | 6                   | 0                         | 0                      | 0                   | 32          | 0                      | 0          |
| Çeviribilim   | 16                  | 0                         | 0                      | 0                   | 21          | 0                      | 0          |
| Dilbilim  | 21                  | 0                         | 0                      | 0                   | 51          | 0                      | 0          |
| Eğitim Bilimleri  | 24                  | 0                         | 0                      | 0                   | 127         | 0                      | 0          |
| Eğitim Teknolojisi  | 12                  | 0                         | 0                      | 0                   | 67          | 0                      | 0          |
| Ekonomi Ve Finans II. Öğretim Tezsiz Yüksek Lisans                                  | 32                  | 0                         | 0                      | 0                   | 225         | 0                      | 0          |
| Felsefe   | 14                  | 16                        | 0                      | 1                   | 123         | 3                      | 1          |
| II. Eğitim İşletme Tezsiz Yüksek Lisans   | 12                  | 0                         | 0                      | 0                   | 229         | 0                      | 0          |
| İktisat   | 27                  | 4                         | 0                      | 4                   | 180         | 2                      | 4          |
| İlköğretim  | 18                  | 2                         | 0                      | 0                   | 81          | 0                      | 0          |
| İşletme   | 57                  | 2                         | 0                      | 2                   | 251         | 2                      | 44         |
| İşletme Bilişim Sistemleri II. Öğretim Tezsiz Yüksek Lisans                         | 23                  | 0                         | 0                      | 0                   | 149         | 0                      | 0          |
| Konferans Çevirmenliği Tezsiz Yüksek Lisans   | 3                   | 0                         | 0                      | 0                   | 3           | 0                      | 0          |
| Psikoloji   | 25                  | 0                         | 0                      | 1                   | 130         | 0                      | 0          |
| Sistem ve Kontrol Mühendisliği  | 5                   | 2                         | 0                      | 0                   | 13          | 0                      | 0          |
| Siyaset Bilimi ve Uluslararası İlişkiler  | 16                  | 7                         | 0                      | 2                   | 106         | 2                      | 8          |
| Sosyal Politika Tezli Yüksek Lisans   | 3                   | 0                         | 0                      | 0                   | 30          | 2                      | 0          |
| Sosyoloji   | 25                  | 14                        | 0                      | 4                   | 87          | 0                      | 0          |
| Sürdürülebilir Turizm Yönetimi  | 7                   | 0                         | 0                      | 0                   | 29          | 2                      | 2          |
| Tarih   | 44                  | 12                        | 0                      | 7                   | 145         | 1                      | 7          |
| Türk Dili ve Edebiyatı  | 23                  | 0                         | 0                      | 0                   | 76          | 1                      | 0          |
| Uluslararası İlişkiler:Türkiye,Avrupa ve Orta Doğu II. Öğretim Tezli Yüksek Lisans  | 6                   | 0                         | 0                      | 0                   | 14          | 0                      | 0          |
| Uluslararası İlişkiler:Türkiye,Avrupa ve Orta Doğu II. Öğretim Tezsiz Yüksek Lisans | 18                  | 0                         | 0                      | 0                   | 193         | 0                      | 0          |
| Uluslararası Ticaret Yönetimi   | 14                  | 0                         | 0                      | 13                  | 94          | 8                      | 7          |
| Yabancı Diller Eğitimi  | 42                  | 0                         | 0                      | 0                   | 92          | 0                      | 3          |
| Yazılı Çeviri   | 13                  | 0                         | 0                      | 0                   | 25          | 0                      | 0          |
| Yönetim Bilişim Sistemleri  | 32                  | 0                         | 0                      | 0                   | 165         | 2                      | 17         |
| <b>TOPLAM</b>   | <b>575</b>          | <b>57</b>                 | <b>0</b>               | <b>35</b>           | <b>2875</b> | <b>25</b>              | <b>100</b> |

ENSTİTÜ BÜNYESİNDEKİ PROGRAMLARA GELEN ÖZEL, DEĞİŞİM ve ERASMUS  
ÖĞRENCİ SAYILARI

| Programın Adı  | 2014-2015 Eğitim<br>Öğretim Yılı II. Dönem |                              |                              |           | 2015-2016 Eğitim<br>Öğretim Yılı I. Dönem |                              |                              |           |
|--|--|------------------------------|------------------------------|-----------|---|------------------------------|------------------------------|-----------|
|  | Özel<br>Öğrenci<br>Sayısı                  | Erasmus<br>Öğrenci<br>Sayısı | Değişim<br>Öğrenci<br>Sayısı | Toplam    | Özel<br>Öğrenci<br>Sayısı                 | Erasmus<br>Öğrenci<br>Sayısı | Değişim<br>Öğrenci<br>Sayısı | Toplam    |
| Bilişsel Bilim Yüksek Lisans                           | 0  | 1                            | 0                            | 1         | 0   | 0                            | 0                            | 0         |
| Ekonomi ve Finans II. Öğretim Tezsiz Yüksek Lisans     | 2  | 0                            | 0                            | 2         | 0   | 0                            | 0                            | 0         |
| Felsefe Yüksek Lisans                                  | 0  | 2                            | 0                            | 2         | 1   | 0                            | 0                            | 1         |
| İktisat Yüksek Lisans                                  | 0  | 1                            | 0                            | 1         | 0   | 3                            | 0                            | 3         |
| İngiliz Edebiyatı Yüksek Lisans                        | 0  | 1                            | 0                            | 1         | 0   | 2                            | 0                            | 2         |
| İşletme Tezsiz Yüksek Lisans                           | 0  | 5                            | 0                            | 5         | 1   | 21                           | 0                            | 22        |
| Siyaset Bilimi ve Uluslararası İlişkiler Yüksek Lisans | 0  | 1                            | 0                            | 1         | 0   | 3                            | 0                            | 3         |
| Tarih Yüksek Lisans                                    | 0  | 1                            | 0                            | 1         | 0   | 5                            | 1                            | 6         |
| Uluslararası Ticaret Yönetimi Yüksek Lisans            | 0  | 0                            | 0                            | 0         | 2   | 1                            | 0                            | 3         |
| Yabancı Diller Eğitimi Yüksek Lisans                   | 0  | 0                            | 0                            | 0         | 0   | 2                            | 1                            | 3         |
| Yönetim Bilişim Sistemleri Yüksek Lisans               | 0  | 2                            | 0                            | 2         | 1   | 6                            | 0                            | 7         |
| <b>Toplam</b>  | <b>2</b>                                   | <b>14</b>                    | <b>0</b>                     | <b>16</b> | <b>5</b>                                  | <b>43</b>                    | <b>2</b>                     | <b>50</b> |

ENSTİTÜ BÜNYESİNDEKİ PROGRAMLARDAN DEĞİŞİM VE ERASMUS  
PROGRAMLARI KAPSAMINDA GİDEN ÖĞRENCİ SAYISI

| Programın Adı  | 2014-2015 Eğitim<br>Öğretim Yılı II. Dönem |                              |                              |           | 2015-2016 Eğitim<br>Öğretim Yılı I. Dönem |                              |                              |           |
|--|--|------------------------------|------------------------------|-----------|---|------------------------------|------------------------------|-----------|
|  | Özel<br>Öğrenci<br>Sayısı                  | Erasmus<br>Öğrenci<br>Sayısı | Değişim<br>Öğrenci<br>Sayısı | Toplam    | Özel<br>Öğrenci<br>Sayısı                 | Erasmus<br>Öğrenci<br>Sayısı | Değişim<br>Öğrenci<br>Sayısı | Toplam    |
| Bilişsel Bilim Yüksek Lisans                           | 0  | 1                            | 0                            | 1         | 0   | 0                            | 0                            | 0         |
| Ekonomi ve Finans II. Öğretim Tezsiz Yüksek Lisans     | 2  | 0                            | 0                            | 2         | 0   | 0                            | 0                            | 0         |
| Felsefe Yüksek Lisans                                  | 0  | 2                            | 0                            | 2         | 1   | 0                            | 0                            | 1         |
| İktisat Yüksek Lisans                                  | 0  | 1                            | 0                            | 1         | 0   | 3                            | 0                            | 3         |
| İngiliz Edebiyatı Yüksek Lisans                        | 0  | 1                            | 0                            | 1         | 0   | 2                            | 0                            | 2         |
| İşletme Tezsiz Yüksek Lisans                           | 0  | 5                            | 0                            | 5         | 1   | 21                           | 0                            | 22        |
| Siyaset Bilimi ve Uluslararası İlişkiler Yüksek Lisans | 0  | 1                            | 0                            | 1         | 0   | 3                            | 0                            | 3         |
| Tarih Yüksek Lisans                                    | 0  | 1                            | 0                            | 1         | 0   | 5                            | 1                            | 6         |
| Uluslararası Ticaret Yönetimi Yüksek Lisans            | 0  | 0                            | 0                            | 0         | 2   | 1                            | 0                            | 3         |
| Yabancı Diller Eğitimi Yüksek Lisans                   | 0  | 0                            | 0                            | 0         | 0   | 2                            | 1                            | 3         |
| Yönetim Bilişim Sistemleri Yüksek Lisans               | 0  | 2                            | 0                            | 2         | 1   | 6                            | 0                            | 7         |
| <b>Toplam</b>  | <b>2</b>                                   | <b>14</b>                    | <b>0</b>                     | <b>16</b> | <b>5</b>                                  | <b>43</b>                    | <b>2</b>                     | <b>50</b> |

## YAZ ÖĞRETİMİNDE AÇILAN DERS SAYISI

| Programın Adı  | Açılan Ders Sayısı | Dersi Alan Öğrenci Sayısı |                        |                     |            |                        |                     |
|--|--------------------|---------------------------|------------------------|---------------------|------------|------------------------|---------------------|
|  |                    | Lisans                    |                        |                     | Lisansüstü |                        |                     |
|  |                    | B.Ü.                      | Özel, Değişim, Erasmus |                     | B.Ü.       | Özel, Değişim, Erasmus |                     |
|  |                    |                           | Yurt içi (Türk)        | Yurt dışı (Yabancı) |            | Yurt içi (Türk)        | Yurt dışı (Yabancı) |
| Asya Çalışmaları II.Öğretim Tezsiz Yüksek Lisans                                   | 1                  | 0                         | 0                      | 0                   | 2          | 0                      | 0                   |
| Ekonomi ve Finans II. Öğretim Tezsiz Yüksek Lisans                                 | 38                 | 0                         | 0                      | 0                   | 175        | 0                      | 0                   |
| II. Öğretim İşletme Tezsiz Yüksek Lisans   | 54                 | 0                         | 0                      | 0                   | 266        | 0                      | 0                   |
| İktisat  | 1                  | 0                         | 0                      | 0                   | 9          | 0                      | 0                   |
| İşletme Bilişim Sistemleri II. Öğretim Tezsiz Yüksek Lisans                        | 21                 | 0                         | 0                      | 0                   | 101        | 0                      | 0                   |
| Uluslararası İlişkiler:Türkiye,Avrupa ve Orta Doğu II.Öğretim Tezsiz Yüksek Lisans | 12                 | 0                         | 0                      | 0                   | 59         | 0                      | 0                   |
| <b>TOPLAM</b>  | <b>127</b>         | <b>0</b>                  | <b>0</b>               | <b>0</b>            | <b>612</b> | <b>0</b>               | <b>0</b>            |

## MEZUN ÖĞRENCİ SAYILARI

| PROGRAMIN ADI   | Mezun Olan Öğrenci Sayısı |
|---|---------------------------|
| Avrupa Çalışmaları II. Öğretim Tezsiz Yüksek Lisans         | 2                         |
| Dilbilim Doktora  | 1                         |
| Dilbilim Yüksek Lisans                                      | 6                         |
| Eğitim Bilimleri Doktora                                    | 2                         |
| Eğitim Bilimleri Yüksek Lisans                              | 2                         |
| Ekonomi ve Finans II. Öğretim Tezsiz Yüksek Lisans          | 36                        |
| Eleştiri ve Kültür Araştırmaları Yüksek Lisans              | 4                         |
| Felsefe Doktora   | 1                         |
| Felsefe Yüksek Lisans                                       | 13                        |
| İktisat Yüksek Lisans                                       | 13                        |
| İlköğretim Yüksek Lisans                                    | 4                         |
| İngiliz Edebiyatı Doktora                                   | 2                         |
| İngiliz Edebiyatı Yüksek Lisans                             | 4                         |
| İşletme Bilişim Sistemleri II. Öğretim Tezsiz Yüksek Lisans | 23                        |
| İşletme Doktora   | 5                         |
| İşletme Tezli Yüksek Lisans                                 | 1                         |
| İşletme Tezsiz Yüksek Lisans                                | 16                        |
| Konferans Çevirmenliği Tezsiz Yüksek Lisans                 | 1                         |
| Psikoloji Yüksek Lisans                                     | 4                         |
| Rehberlik ve Psikolojik Danışmanlık Yüksek Lisans           | 4                         |
| Siyaset Bilimi ve Uluslararası İlişkiler Doktora            | 1                         |
| Siyaset Bilimi ve Uluslararası İlişkiler Yüksek Lisans      | 5                         |

|  |            |
|--|------------|
| Sosyoloji Yüksek Lisans  | 3          |
| Sürdürülebilir Turizm Yönetimi Yüksek Lisans                                 | 1          |
| Tarih Yüksek Lisans  | 12         |
| Türk Dili ve Edebiyatı Yüksek Lisans   | 6          |
| Uluslararası İlişkiler:Türkiye,Avrupa ve Orta Doğu II. Öğretim Yüksek Lisans | 8          |
| Uluslararası Ticaret Yönetimi Yüksek Lisans                                  | 5          |
| Yabancı Diller Eğitimi Doktora   | 3          |
| Yabancı Diller Eğitimi Yüksek Lisans   | 7          |
| Yazılı Çeviri Yüksek Lisans  | 4          |
| Yönetim Bilişim Sistemleri Yüksek Lisans                                     | 1          |
| <b>Toplam</b>  | <b>200</b> |

## ÜNİVERSİTEDEN AYRILAN ÖĞRENCİ SAYISI

| 2014-2015 Eğitim Öğretim Yılı II. Dönem                     |                          |                                       |                               |                   |             |           |           |
|---|--------------------------|---------------------------------------|-------------------------------|-------------------|-------------|-----------|-----------|
| Programın Adı   | Kendi İsteği İle Ayrılan | Öğr. Ücr. ve Katkı Payı Yatırmayanlar | Başarısızlık (Azami Süre vb.) | Yük. Öğr. Çıkarma | Yatay Geçiş | Diğer     | Toplam    |
| <b>Lisansüstü Program</b>                                   |                          |                                       |                               |                   |             |           |           |
| Bilişsel Bilim Yüksek Lisans                                | 1                        | 0                                     | 1                             | 0                 | 0           | 1         | 3         |
| Dilbilim Yüksek Lisans                                      | 0                        | 0                                     | 0                             | 0                 | 0           | 1         | 1         |
| Eğitim Bilimleri Yüksek Lisans                              | 0                        | 0                                     | 0                             | 0                 | 0           | 1         | 1         |
| Ekonomi ve Finans II. Öğretim Tezsiz Yüksek Lisans          | 1                        | 0                                     | 0                             | 0                 | 0           | 1         | 2         |
| Felsefe Doktora   | 1                        | 0                                     | 0                             | 0                 | 0           | 0         | 1         |
| Felsefe Yüksek Lisans                                       | 1                        | 0                                     | 0                             | 0                 | 0           | 4         | 5         |
| İktisat Doktora   | 0                        | 0                                     | 1                             | 0                 | 0           | 2         | 3         |
| İktisat Yüksek Lisans                                       | 1                        | 0                                     | 1                             | 0                 | 0           | 4         | 6         |
| İngiliz Edebiyatı Yüksek Lisans                             | 0                        | 0                                     | 0                             | 0                 | 0           | 3         | 3         |
| İşletme Bilişim Sistemleri II. Öğretim Tezsiz Yüksek Lisans | 1                        | 0                                     | 0                             | 0                 | 0           | 1         | 2         |
| İşletme Doktora   | 0                        | 0                                     | 0                             | 0                 | 0           | 5         | 5         |
| İşletme Tezsiz Yüksek Lisans                                | 1                        | 0                                     | 0                             | 0                 | 0           | 24        | 25        |
| Psikoloji Yüksek Lisans                                     | 1                        | 0                                     | 1                             | 0                 | 0           | 0         | 2         |
| Siyaset Bilimi ve Uluslararası İlişkiler Yüksek Lisans      | 0                        | 0                                     | 0                             | 0                 | 0           | 2         | 2         |
| Sosyoloji Yüksek Lisans                                     | 0                        | 0                                     | 1                             | 0                 | 0           | 0         | 1         |
| Tarih Doktora   | 0                        | 0                                     | 0                             | 0                 | 0           | 2         | 2         |
| Tarih Yüksek Lisans   | 0                        | 0                                     | 0                             | 0                 | 0           | 11        | 11        |
| Türk Dili ve Edebiyatı Yüksek Lisans                        | 0                        | 0                                     | 0                             | 0                 | 0           | 2         | 2         |
| Uluslararası Ticaret Yönetimi Yüksek Lisans                 | 0                        | 0                                     | 0                             | 0                 | 0           | 4         | 4         |
| Yabancı Diller Eğitimi Doktora                              | 0                        | 0                                     | 0                             | 0                 | 0           | 1         | 1         |
| Yabancı Diller Eğitimi Yüksek Lisans                        | 0                        | 0                                     | 0                             | 0                 | 0           | 1         | 1         |
| Yazılı Çeviri Yüksek Lisans                                 | 1                        | 0                                     | 0                             | 0                 | 0           | 0         | 1         |
| Yönetim Bilişim Sistemleri Yüksek Lisans                    | 3                        | 0                                     | 0                             | 0                 | 0           | 3         | 6         |
| <b>Toplam</b>   | <b>12</b>                | <b>0</b>                              | <b>5</b>                      | <b>0</b>          | <b>0</b>    | <b>73</b> | <b>90</b> |



| 2015-2016 Eğitim Öğretim Yılı I. Dönem                      |                          |                                    |                               |                   |             |          |          |
|---|--------------------------|------------------------------------|-------------------------------|-------------------|-------------|----------|----------|
| Programın Adı   | Kendi İsteği İle Ayrılan | Öğr. Ücr. ve Katkı Payı Yatırımlar | Başarısızlık (Azami Süre vb.) | Yük. Öğr. Çıkarma | Yatay Geçiş | Diğer    | Toplam   |
| <b>Lisansüstü Program</b>                                   |                          |                                    |                               |                   |             |          |          |
| Bilgisayar Mühendisliği Yüksek Lisans                       | 1                        | 0                                  | 0                             | 0                 | 0           | 0        | 1        |
| Çevre Bilimleri Yüksek Lisans                               | 1                        | 0                                  | 0                             | 0                 | 0           | 0        | 1        |
| İşletme Bilişim Sistemleri II. Öğretim Tezsiz Yüksek Lisans | 1                        | 0                                  | 0                             | 0                 | 0           | 0        | 1        |
| Kimya Doktora   | 0                        | 0                                  | 0                             | 0                 | 0           | 1        | 1        |
| Psikoloji Lisans  | 1                        | 0                                  | 0                             | 0                 | 0           | 0        | 1        |
| Yazılım Mühendisliği II.Öğretim Tezsiz Yüksek Lisans        | 1                        | 0                                  | 0                             | 0                 | 0           | 0        | 1        |
| <b>Toplam</b>   | <b>5</b>                 | <b>0</b>                           | <b>0</b>                      | <b>0</b>          | <b>0</b>    | <b>1</b> | <b>6</b> |

### LİSANSÜSTÜ BAŞARI ORANI

| Programın Adı   | 2014-2015 Eğitim Öğretim Yılı |              | 2015-2016 Eğitim Öğretim Yılı |              |
|---|-------------------------------|--------------|-------------------------------|--------------|
|   | II. Dönem                     |              | I. Dönem                      |              |
|   | ÖĞRENCİ SAYISI                | BAŞARI ORANI | ÖĞRENCİ SAYISI                | BAŞARI ORANI |
| <b>Lisansüstü Programları</b>                               |                               |              |                               |              |
| Asya Çalışmaları II. Öğretim Tezli Yüksek Lisans            | 12                            | 1.00         | 15                            | 0.98         |
| Asya Çalışmaları II.Öğretim Tezsiz Yüksek Lisans            | 1                             | 1.00         | 1                             | 1.00         |
| Avrupa Çalışmaları II. Öğretim Tezsiz Yüksek Lisans         | 2                             | 0.67         | 1                             | 0.00         |
| Bilişsel Bilim  | 18                            | 0.73         | 22                            | 0.78         |
| Çeviribilim   | 15                            | 0.72         | 18                            | 0.91         |
| Dilbilim  | 30                            | 0.95         | 29                            | 0.89         |
| Eğitim Bilimleri  | 34                            | 0.76         | 40                            | 0.90         |
| Eğitim Programları ve Öğretim                               | 3                             | 1.00         | 4                             | 0.80         |
| Eğitim Teknolojisi  | 18                            | 0.79         | 24                            | 0.76         |
| Ekonomi ve Finans II. Öğretim Tezsiz Yüksek Lisans          | 52                            | 0.95         | 43                            | 0.89         |
| Eleştiri ve Kültür Araştırmaları                            | 14                            | 1.00         | 16                            | 0.55         |
| Felsefe   | 72                            | 0.84         | 78                            | 0.88         |
| Finans Mühendisliği II. Öğretim Tezsiz Yüksek Lisans        | 47                            | 0.91         | 63                            | 0.90         |
| II. Eğitim İşletme Tezsiz Yüksek Lisans                     | 36                            | 0.99         | 39                            | 1.00         |
| İktisat   | 56                            | 0.89         | 69                            | 0.81         |
| İlköğretim  | 27                            | 0.94         | 36                            | 0.88         |
| İngiliz Edebiyatı   | 28                            | 1.00         | 34                            | 0.87         |
| İşletme Bilişim Sistemleri II. Öğretim Tezsiz Yüksek Lisans | 50                            | 0.86         | 50                            | 0.77         |
| İşletme Tezli   | 8                             | 0.90         | 15                            | 0.82         |
| İşletme Tezsiz  | 92                            | 0.86         | 93                            | 0.81         |
| Klinik Psikoloji  | 2                             | 0.50         | 3                             | 0.33         |
| Konferans Çevirmenliği Tezsiz Yüksek Lisans                 | 3                             | 1.00         | 2                             | 1.00         |
| Psikoloji   | 30                            | 0.90         | 53                            | 0.97         |

|  |             |             |             |             |
|--|-------------|-------------|-------------|-------------|
| Rehberlik ve Psikolojik Danışmanlık  | 25          | 0.98        | 29          | 0.90        |
| Siyaset Bilimi ve Uluslararası İlişkiler   | 74          | 0.84        | 70          | 0.89        |
| Sosyal Politika Tezli Yüksek Lisans  | 0           | 0           | 9           | 1.00        |
| Sosyoloji  | 53          | 0.79        | 56          | 0.82        |
| Sürdürülebilir Turizm Yönetimi   | 10          | 0.96        | 12          | 0.68        |
| Tarih  | 86          | 0.93        | 96          | 0.88        |
| Türk Dili ve Edebiyatı   | 49          | 0.97        | 55          | 0.82        |
| Uluslararası İlişkiler:Türkiye,Avrupa ve Orta Doğu II.Öğretim Tezli Yüksek Lisans  | 2           | 1.00        | 3           | 1.00        |
| Uluslararası İlişkiler:Türkiye,Avrupa ve Orta Doğu II.Öğretim Tezsiz Yüksek Lisans | 25          | 0.90        | 34          | 0.87        |
| Uluslararası Ticaret Yönetimi  | 37          | 0.83        | 44          | 0.77        |
| Yabancı Diller Eğitimi   | 53          | 0.99        | 56          | 0.76        |
| Yazılı Çeviri  | 14          | 0.95        | 10          | 1.00        |
| Yönetim Bilişim Sistemleri   | 58          | 0.67        | 76          | 0.65        |
| <b>TOPLAM</b>  | <b>1136</b> | <b>0.86</b> | <b>1298</b> | <b>0.82</b> |

(\*) Toplam başarı oranında aritmetik ortalaması alınacaktır.

### DERS YÜKÜ DAĞILIMI

| Bölüm/Program/Anabilim Dalı                        | Açılan Ders Sayısı Lisans + Lisans üstü | Ders Veren Öğretici Sayısı | 2014-2015 Eğitim-Öğretim Yılı II. Dönem       |                     |
|--|---|----------------------------|---|---------------------|
|  |   |                            | Öğretici/Öğrenci (Lisans+Lisansüstü)          |                     |
|  |   |                            | Öğretici/Bölüm Öğrencisi+Lisansüstü Öğrencisi | Öğretici/S.D.Ö.S. * |
| Asya Çalışmaları II. Öğretim Tezli Yüksek Lisans   | 3                                       | 2                          | 2/13=1/7                                      | 2/1=2               |
| Asya Çalışmaları II.Öğretim Tezsiz Yüksek Lisans   | 13                                      | 6                          | 6/2=3   | 6/31=1/5            |
| Batı Dilleri ve Edebiyatları                       | 117+22                                  | 64                         | 64/(887+50)=1/15                              | 64/(1985+37)=1/31   |
| Bilişsel Bilim                                     | 3                                       | 2                          | 2/14=1/7                                      | 2/0=0               |
| Çeviribilim  | 62+14                                   | 26                         | 26/(677+15)=1/27                              | 26/(34)=1           |
| Dilbilim   | 18                                      | 8                          | 8/0=0   | 8/51=1/6            |
| Eğitim Bilimleri                                   | 19                                      | 11                         | 11/38=1/3                                     | 11/45=1/4           |
| Eğitim Teknolojisi                                 | 11                                      | 4                          | 4/44=1/11                                     | 4/0=0               |
| Ekonomi ve Finans II. Öğretim Tezsiz Yüksek Lisans | 45                                      | 17                         | 17/256=1/15                                   | 17/0=0              |
| Felsefe  | 19+14                                   | 17                         | 17/(479+149)=1/37                             | 17/(395+14)=1/24    |
| II. Eğitim İşletme Tezsiz Yüksek Lisans            | 54                                      | 22                         | 22/0=0  | 22/237=1/11         |
| İktisat  | 40+27                                   | 33                         | 33/(1654+130)=1/54                            | 33/(1372+1)=1/47    |
| İlköğretim   | 48+13                                   | 25                         | 25/(1339+57)=1/56                             | 25/(110+2)=1/4      |
| İngilizce Öğretmenliği                             | 41                                      | 14                         | 14/1113=1/79                                  | 14/(64+2)=1/5       |
| İşletme  | 50+57                                   | 40                         | 40/(1634+285)=1/48                            | 40/(603+18)=1/15    |

|  |       |    |                        |                       |
|--|-------|----|------------------------|-----------------------|
| İşletme Bilişim Sistemleri II. Öğretim Tezsiz Yüksek Lisans                          | 19    | 12 | 12/127=1/10            | 12/0=0                |
| Konferans Çevirmenliği Tezsiz Yüksek Lisans  | 7     | 5  | 5/8=1/2                | 5/0=0                 |
| Psikoloji  | 26+17 | 19 | 19/(655+90)=<br>1/39   | 19/(1282+24)=<br>1/69 |
| Rehberlik ve Psikolojik Danışmanlık  | 38    | 24 | 24/978=1/41            | 24/(598+2)=<br>1/25   |
| Siyaset Bilimi ve Uluslararası İlişkiler   | 32+17 | 20 | 20/(1357+115)=<br>1/74 | 20/(181+6)=<br>1/9    |
| Sosyoloji  | 23+18 | 19 | 19/(635+95)=<br>1/38   | 19/(318+5)=<br>1/17   |
| Sürdürülebilir Turizm Yönetimi   | 8     | 6  | 6/0=0                  | 6/31=1/5              |
| Tarih  | 50+38 | 37 | 37/(738+128)=<br>1/23  | 37/(1025+24)=<br>1/28 |
| Turizm İşletmeciliği   | 33    | 21 | 21/(1165+1)=<br>1/55   | 21/(124+3)=<br>1/6    |
| Türk Dili ve Edebiyatı   | 33+25 | 22 | 22/(684+83)=<br>1/35   | 22/(457+30)=<br>1/22  |
| Uluslararası İlişkiler: Türkiye,Avrupa ve Orta Doğu II. Öğretim Tezsiz Yüksek Lisans | 22    | 6  | 6/127=1/21             | 6/13=1/2              |
| Uluslararası Ticaret   | 20    | 17 | 17/1244=1/73           | 17/(53+2)=1/<br>3     |
| Uluslararası Ticaret Yönetimi  | 15    | 11 | 11/88=1/8              | 11/(5+4)=1            |
| Yabancı Diller Eğitimi   | 45    | 11 | 11/89=1/8              | 11/3=4                |
| Yabancı Diller Yüksekokulu   | 109   | 49 | 49/0=0                 | 49/(2364+27)=<br>1/49 |
| Yazılı Çeviri  | 12    | 6  | 6/21=1/3               | 6/0=0                 |
| Yönetim Bilişim Sistemleri   | 37+38 | 22 | 22/(1183+126)=<br>1/59 | 22/(45+11)=<br>1/2    |

\*Servis Dersi Öğrenci Sayısı (Lisans+Lisansüstü)

| Bölüm/Program/Anabilim Dalı                        | Açılan Ders Sayısı<br>Lisans+<br>Lisansüstü | Ders Veren Öğretici Sayısı | 2015-2016 Eğitim-Öğretim Yılı I. Dönem         |                    |
|--|---|----------------------------|--|--------------------|
|  |   |                            | Öğretici/Öğrenci (Lisans+Lisansüstü)           |                    |
|  |   |                            | Öğretici/Bölüm Öğrencisi+Lisans üstü Öğrencisi | Öğretici/S.D.Ö.S.* |
| Asya Çalışmaları II. Öğretim Tezli Yüksek Lisans   | 2   | 2                          | 2/9=1/5  | 2/0=0              |
| Asya Çalışmaları II.Öğretim Tezsiz Yüksek Lisans   | 16  | 8                          | 8/1=8  | 8/41=1/5           |
| Batı Dilleri ve Edebiyatları                       | 105+24                                      | 57                         | 57/(824+90)=1/16                               | 57/(1719+35)=1/31  |
| Bilişsel Bilim                                     | 6   | 5                          | 5/20=1/4                                       | 5/12=1/2           |
| Çeviribilim  | 51+16                                       | 26                         | 26/(660+20)=1/26                               | 26/(11+2)=2        |
| Dilbilim   | 15+21                                       | 14                         | 14/17=1  | 14/(302+70)=1/26   |
| Eğitim Bilimleri                                   | 24  | 14                         | 14/57=1/4                                      | 14/70=1/5          |
| Eğitim Teknolojisi                                 | 12  | 4                          | 4/62=1/15                                      | 4/5=1              |
| Ekonomi Ve Finans II. Öğretim Tezsiz Yüksek Lisans | 32  | 14                         | 14/225=1/16                                    | 14/0=0             |

|   |       |    |                         |                         |
|---|-------|----|-------------------------|-------------------------|
| Felsefe   | 19+14 | 16 | $16/(546+161)=1/4$<br>4 | $16/(557+11)=1/35$      |
| II. Eğitim İşletme Tezsiz Yüksek Lisans   | 12    | 10 | $10/0=0$                | $10/229=1/23$           |
| İktisat   | 39+27 | 27 | $27/(1818+193)=1/74$    | $27/(1425+3)=1/53$      |
| İlköğretim  | 37+18 | 24 | $24/(1238+68)=1/5$<br>4 | $24/(169+13)=1/7$       |
| İngilizce Öğretmenliği  | 31    | 15 | $15/995=1/66$           | $15/(62+2)=1/4$         |
| İşletme   | 54+57 | 43 | $43/(1832+344)=1/51$    | $43/(966+31)=1/23$      |
| İşletme Bilişim Sistemleri II. Öğretim Tezsiz Yüksek Lisans                           | 23    | 12 | $12/149=1/12$           | $12/0=0$                |
| Konferans Çevirmenliği Tezsiz Yüksek Lisans   | 3     | 2  | $2/3=1$                 | $2/0=0$                 |
| Psikoloji   | 21+25 | 14 | $14/(585+149)=1/5$<br>2 | $14/(580+24)=1/43$      |
| Rehberlik ve Psikolojik Danışmanlık   | 46    | 29 | $29/(1015+5)=1/35$      | $29/(1244+15)=1/4$<br>3 |
| Sistem ve Kontrol Mühendisliği  | 5     | 3  | $3/10=1/3$              | $3/(2+3)=1$             |
| Siyaset Bilimi ve Uluslararası İlişkiler  | 26+16 | 18 | $18/(1378+113)=1/83$    | $18/(627+10)=1/35$      |
| Sosyal Politika Tezli Yüksek Lisans   | 3     | 3  | $3/31=1/10$             | $3/1=3$                 |
| Sosyoloji   | 22+25 | 18 | $18/(592+110)=1/3$<br>9 | $18/(898+14)=1/51$      |
| Sürdürülebilir Turizm Yönetimi  | 7     | 5  | $5/0=0$                 | $5/33=1/7$              |
| Tarih   | 44+44 | 33 | $33/(802+160)=1/2$<br>9 | $33/(967+22)=1/30$      |
| Turizm İşletmeciliği  | 25    | 20 | $20/1352=1/68$          | $20/(39+4)=1/2$         |
| Türk Dili ve Edebiyatı  | 36+23 | 24 | $24/(762+91)=1/35$      | $24/(480+56)=1/22$      |
| Türkçe Dersleri Koordinatörlüğü   | 48    | 9  | $9/0=0$                 | $9/1686=1/187$          |
| Uluslararası İlişkiler: Türkiye, Avrupa ve Orta Doğu II. Öğretim Tezsiz Yüksek Lisans | 18    | 6  | $6/191=1/32$            | $6/2=3$                 |
| Uluslararası İlişkiler: Türkiye, Avrupa ve Orta Doğu II. Öğretim Tezli Yüksek Lisans  | 6     | 5  | $5/14=1/3$              | $5/0=0$                 |
| Uluslararası Ticaret  | 21    | 17 | $17/1448=1/85$          | $17/(44+5)=1/3$         |
| Uluslararası Ticaret Yönetimi   | 14    | 9  | $9/105=1/12$            | $9/(13+4)=1/2$          |
| Yabancı Diller Eğitimi  | 42    | 10 | $10/94=1/9$             | $10/1=10$               |
| Yabancı Diller Yüksekokulu  | 122   | 53 | $53/0=0$                | $53/(2638+35)=1/5$<br>0 |
| Yazılı Çeviri   | 13    | 6  | $6/24=1/4$              | $6/1=6$                 |
| Yönetim Bilişim Sistemleri  | 30+32 | 21 | $21/(1449+179)=1/77$    | $21/(47+7)=1/2$         |

\*Servis Dersi Öğrenci Sayısı (Lisans+Lisansüstü)

## F.2. İDARİ HİZMETLER

Sosyal Bilimler Enstitüsü, kendi faaliyetleriyle doğrudan ilgili olanların yanı sıra, kendisine bağlı II. öğretim yüksek lisans programlarının her türlü harcamaları ve mali işlerinden sorumludur.

## II. FAALİYETLERE İLİŞKİN BİLGİ VE DEĞERLENDİRMELER

### A. MALİ BİLGİLER

Sosyal Bilimler Enstitüsü bünyesinde yer alan tezli ve tezsiz II. öğretim yüksek lisans programların mali işleri Enstitü bütçesi üzerinden yürütülmektedir. Bu programların her türlü harcamalarından Enstitü sorumludur. Enstitü bütçesinde, tezli ve tezsiz II. öğretim programlara ait gelirlerle bağlantılı kalemler, Enstitü'nün kendi hazine bütçesiyle bağlantılı kalemler ve SKS (09.6.0.07) fonksiyonu altında gelir ve harcama kalemleri yer almaktadır.

### A.1. BÜTÇE UYGULAMA SONUÇLARI

#### A.1.1. BÜTÇE GİDERLERİ

2015 YILI ÖDENEK VE GERÇEKLEŞME (EKONOMİK SINIFLANDIRMA) (TL)

| Açıklama                           | K.B.Ö.              | Yıl Sonu Ödenek     | Harcama             | K.B.Ö./Toplam Ödenek (%) | Harcama/K.B.Ö (%) | Harcama/Top. Ödenek (%) |
|------------------------------------|---------------------|---------------------|---------------------|--------------------------|-------------------|-------------------------|
| Personel Giderleri                 | 2.671.000,00        | 3.384.900,00        | 3.371.188,97        | 0,79                     | 1,26              | 1,00                    |
| Sos. Güv. Kurum. Devlet Primi Gid. | 171.000,00          | 193.000,00          | 161.050,48          | 0,89                     | 0,94              | 0,83                    |
| Mal ve Hizmet Alım Giderleri       | 427.400,00          | 629.761,00          | 431.389,53          | 0,68                     | 1,01              | 0,69                    |
| Sermaye Giderleri                  | -                   | 58.000,00           | 57.939,18           | 0,00                     | -                 | 1,00                    |
| <b>Toplam</b>                      | <b>3.269.400,00</b> | <b>4.265.661,00</b> | <b>4.021.568,16</b> | <b>0,77</b>              | <b>1,23</b>       | <b>0,94</b>             |

YILLARA GÖRE BÜTÇE ÖDENEKLERİNDE ARTIŞ (TL)

| Ekonomik Sınıflandırma             | 2014                | 2015                | 2016 (*)            | 2015/2014 (%) | 2016/2015 (%) |
|------------------------------------|---------------------|---------------------|---------------------|---------------|---------------|
|                                    | K.B.Ö.              | K.B.Ö.              | K.B.Ö.              |               |               |
| Personel Giderleri                 | 2.344.000,00        | 2.671.000,00        | 908.140,00          | 1,14          | 0,34          |
| Sos. Güv. Kurum. Devlet Primi Gid. | 142.000,00          | 171.000,00          | 58.140,00           | 1,20          | 0,34          |
| Mal ve Hizmet Alım Giderleri       | 589.900,00          | 427.400,00          | 117.670,00          | 0,72          | 0,28          |
| <b>Toplam</b>                      | <b>3.075.900,00</b> | <b>3.269.400,00</b> | <b>1.083.950,00</b> | <b>1,06</b>   | <b>0,33</b>   |

(\*) 2016 Yılı Merkezi Yönetim Geçici Bütçe Kanunu verileridir.

## A.2. TEMEL MALİ TABLOLARA İLİŞKİN AÇIKLAMALAR

### 2015 YILI BÜTÇE UYGULAMA SONUÇLARI

| Ekonomik Kod                 | Kesintisiz Başlangıç Ödeneği (KBÖ) | Eklene     | Düşülen   | Toplam Ödenek | Harcama      | Kalan     |
|------------------------------|------------------------------------|------------|-----------|---------------|--------------|-----------|
| 38.08.06.04-09.4.1.09-2-01.1 | 1.847.000,00                       | 297.000,00 | -         | 2.144.000,00  | 2.130.454,63 | 13.545,37 |
| 38.08.06.04-09.4.1.09-2-02.1 | 49.000,00                          | -          | 5.000,00  | 44.000,00     | 12.394,90    | 31.605,10 |
| 38.08.06.04-09.4.1.09-2-03.2 | 153.000,00                         | -          | -         | 153.000,00    | 139.755,52   | 13.244,48 |
| 38.08.06.04-09.4.1.09-2-03.3 | 72.000,00                          | -          | -         | 72.000,00     | 11.676,70    | 60.323,30 |
| 38.08.06.04-09.4.1.09-2-03.5 | 108.000,00                         | -          | 15.000,00 | 93.000,00     | 87.937,41    | 5.062,59  |
| 38.08.06.04-09.4.1.09-2-03.6 | -                                  | 10.000,00  | -         | 10.000,00     | 5.003,20     | 4.996,80  |
| 38.08.06.04-09.4.1.09-2-03.7 | 80.000,00                          | -          | -         | 80.000,00     | 39.823,68    | 40.176,32 |
| 38.08.06.04-09.4.1.09-2-03.8 | -                                  | 61.000,00  | -         | 61.000,00     | 60.746,40    | 253,60    |
| 38.08.06.04-09.4.1.09-2-06.1 | -                                  | 58.000,00  | -         | 58.000,00     | 57.939,18    | 60,82     |
| 38.08.06.04-09.4.2.00-2-01.1 | 824.000,00                         | 416.900,00 | -         | 1.240.900,00  | 1.240.734,34 | 165,66    |
| 38.08.06.04-09.4.2.00-2-02.1 | 122.000,00                         | 27.000,00  | -         | 149.000,00    | 148.655,58   | 344,42    |
| 38.08.06.04-09.4.2.00-2-03.2 | 4.500,00                           | 5.100,00   | 4.200,00  | 5.400,00      | 5.326,18     | 73,82     |
| 38.08.06.04-09.4.2.00-2-03.3 | 6.400,00                           | -          | 6.400,00  | -             | -            | -         |
| 38.08.06.04-09.4.2.00-2-03.5 | -                                  | -          | -         | -             | -            | -         |
| 38.08.06.04-09.4.2.00-2-03.7 | 3.500,00                           | 11.767,00  | -         | 15.267,00     | 13.398,90    | 1.868,10  |
| 38.08.06.04-09.6.0.07-2-03.2 | -                                  | 5.500,00   | -         | 5.500,00      | -            | 5.500,00  |

|                              |                     |                     |                  |                     |                     |                   |
|------------------------------|---------------------|---------------------|------------------|---------------------|---------------------|-------------------|
| 38.08.06.04-09.6.0.07-2-03.3 | -                   | 92.891,00           | -                | 92.891,00           | 62.188,76           | 30.702,24         |
| 38.08.06.04-09.6.0.07-2-03.5 | -                   | 10.300,00           | -                | 10.300,00           | 1.534,00            | 8.766,00          |
| 38.08.06.04-09.6.0.07-2-03.6 | -                   | 11.403,00           | -                | 11.403,00           | 1.048,78            | 10.354,22         |
| 38.08.06.04-09.6.0.07-2-03.7 | -                   | 20.000,00           | -                | 20.000,00           | 2.950,00            | 17.050,00         |
| <b>Toplam</b>                | <b>3.269.400,00</b> | <b>1.026.861,00</b> | <b>30.600,00</b> | <b>4.265.661,00</b> | <b>4.021.568,16</b> | <b>244.092,84</b> |

### A.3. MALİ DENETİM SONUÇLARI

2015 yılında Sosyal Bilimler Enstitüsü için ve dış mali denetim raporu hazırlanmamıştır.

## B. PERFORMANS BİLGİLERİ

### B.1. FAALİYET VE PROJE BİLGİLERİ

#### B.1.1. FAALİYET BİLGİLERİ

##### DOKTORA VE YÜKSEK LİSANS TEZLERİ

Sosyal Bilimler Enstitüsü altındaki lisansüstü programlarda 2015 yılı içerisinde savunulup ilgili jüri tarafından kabul edilmiş olan 109 adet lisansüstü (yüksek lisans/doktora) tezinin listesi:

| PROGRAMIN ADI             | TEZİN TÜRÜ (DOKTORA /YÜKSEK LİSANS) | TEZİN ADI  | ÖĞRENCİNİN ADI | TEZ YÖNETİCİSİ      | TEZİN DURUMU |
|---------------------------|-------------------------------------|--|----------------|---------------------|--------------|
| Batı Dilleri ve Edebiyatı | Doktora                             | Humanist Humor: Aziz Nesin's <i>Yaşar Ne Yaşar Ne Yaşamaz</i> and Kurt Vonnegut's <i>Slaughterhouse Five</i> | Hardy Griffin  | Matthew Gumpert     | Tamamlandı   |
| Çeviribilim               | YL                                  | Translating Humor: A Comparative Analysis of Three Translations of <i>Three Men in a Boat</i>                | Harika Karavin | Özlem Bek Albachten | Tamamlandı   |

|             |         |   |                |                             |            |
|-------------|---------|---|----------------|-----------------------------|------------|
| Çeviribilim | YL      | Looking Through Translation: The Importation of Chick Lit in Turkey via Translations and/or Rewritings                          | Cansu Canseven | Aruz Akbatur                | Tamamlandı |
| Çeviribilim | YL      | The Institutional Translator's Image in Turkey: A Comparative Analysis from the Ottoman Empire to the Modern Republic           | Semih Sarıgül  | Martin Cyr Hicks            | Tamamlandı |
| Çeviribilim | YL      | Translation and Ideology: A Study of Paratexts of Turkish Translation of the Kurdish Mesnevi Mem ü Zin in the Republican Period | Seçil Töre     | Jonathan Maurice Ross       | Tamamlandı |
| Dilbilim    | YL      | Non-Structural Datives in Turkish   | Nil Tonyalı    | Balkız Öztürk Başaran       | Tamamlandı |
| Dilbilim    | Doktora | Semantic, Prosodic and Syntactic Marking of Information Structural Units in Turkish   | Aslı Gürer     | Aslı Göksel                 | Tamamlandı |
| Dilbilim    | YL      | Complex Clauses with Embedded Constituent Interrogatives in Turkish Sign Language (TİD)   | Emre Hakgüder  | Aslı Göksel, Meltem Kelepir | Tamamlandı |



|                  |         |   |                    |                                    |            |
|------------------|---------|---|--------------------|------------------------------------|------------|
| Dilbilim         | YL      | Inflected Doubled Verbs in Turkish  | Betül Erbaşı       | Aslı Göksel, Eser Erguvanlı Taylan | Tamamlandı |
| Dilbilim         | YL      | Contrastive <i>Değil</i> Constructions in Turkish: A Large Conjunct and PF-Deletion Analysis        | Ayşe Büşra Yakut   | Meltem Kelepir Wood                | Tamamlandı |
| Dilbilim         | YL      | Turkish Change of State Verbs in the Inchoative-Causative Alternation                               | Feyza Balakbabalar | Balkız Öztürk Başaran              | Tamamlandı |
| Dilbilim         | YL      | Processing Genitive-Possessive Long Distance Dependencies in Turkish                                | Seda Akpınar       | Mine Nakipoğlu                     | Tamamlandı |
| Eğitim Bilimleri | YL      | The Role of Religious Dormitories and Houses in Adult Education: A Case Study                       | Sabri Ergül        | Fatma Nevra Seggie                 | Tamamlandı |
| Eğitim Bilimleri | YL      | The Impact of Istanbul Beykoz Municipality "Culture, Arts and Education Courses" on Students' Lives | Betül Betina Yolak | Zeynep Kızıltepe                   | Tamamlandı |
| Eğitim Bilimleri | Doktora | Lifelong Learning Policy Making Process in Turkey: The Lifelong Learning Coordination Law           | Onur Seçkin        | Özlem Ünlühisarcıklı               | Tamamlandı |
| Eğitim Bilimleri | YL      | A Single Case Study of Family Resilience After Parental Loss  | Betül Tanacioğlu   | Sibel Akmehmet Şekerler            | Tamamlandı |

|  |         |  |                       |                    |            |
|--|---------|--|-----------------------|--------------------|------------|
| Eđitim Bilimleri                                     | YL      | Voices of Children at Work Places: Children's Perspectives on Their Lives at School and Work | Tümay Algan Ferrara   | Hande Sart         | Tamamlandı |
| Eđitim Bilimleri                                     | Doktora | Adult Education in Social Movements: The Case of the <i>Gülen</i> Movement                   | Salih Cingillođlu     | Fatma Nevra Seggie | Tamamlandı |
| Eđitim Bilimleri Rehberlik ve Psikolojik Danıřmanlık | YL      | Leadership of Department Heads in Higher Education and Their Professionalization as a Leader | Kadriye Dimici        | Fatma Nevra Seggie | Tamamlandı |
| Eleřtiri ve Kùltür Arařtırmaları                     | YL      | Fragile Identities: Prostitutes as Signifiers of Patriarchy and Heteronormativity in Turkey  | Mediha Pınar Sorma    | Didar Akar         | Tamamlandı |
| Eleřtiri ve Kùltür Arařtırmaları                     | YL      | Formations of the Body: Talal Asad and the Secular   | Ömer Faruk Peksöz     | Iřıl Bař           | Tamamlandı |
| Eleřtiri ve Kùltür Arařtırmaları                     | YL      | Another Way Is Possible: Looking at Women's Lives Through the Filter of Divorce              | Mürüvet Esra Yıldırım | Iřıl Bař           | Tamamlandı |
| Eleřtiri ve Kùltür Arařtırmaları                     | YL      | Fans by Proxy: Cross-Cultural Media Fandom in Turkey   | Utku Ali Yıldırım     | Didar Akar         | Tamamlandı |
| Felsefe  | YL      | The Emergence of Inostensible Reference  | Gökhan Doğru          | İlhan İnan         | Tamamlandı |

|         |         |  |                     |                      |            |
|---------|---------|--|---------------------|----------------------|------------|
| Felsefe | YL      | Is Language a Prerequisite for Belief? An Alternative Approach on False-Belief Understanding and Meta-Representation | Ayşe Büşra Sertalp  | Lucas Thorpe         | Tamamlandı |
| Felsefe | YL      | Conceptual and Factual Relativity and Realism: A Theory of Absolutism Regarding Microphysical Facts and Concepts     | Nazım Adaklı        | Murat Baç            | Tamamlandı |
| Felsefe | Doktora | Reconsidering Rawls: Justice and Solidarity  | Tuğba Sevinç Yüksel | Lucas Thorpe         | Tamamlandı |
| Felsefe | YL      | Musical Paideia in Plato's Republic  | İlter Çoşkun        | Chryssi Sidiropoulou | Tamamlandı |
| Felsefe | YL      | Fundamental Quantification and the Ontology Room   | Doğan Can Kazaklı   | Nurbay Irmak         | Tamamlandı |
| Felsefe | YL      | Reconciling Comprehensive Liberalism and Islam   | Sean Tracy          | Lucas Thorpe         | Tamamlandı |
| Felsefe | YL      | The Human Soul, Free Will and Determinism Under Capitalism Through Cronenberg's Films                                | Beste Yamalıoğlu    | Yıldız Silier        | Tamamlandı |

|         |    |   |                                      |                     |            |
|---------|----|---|--------------------------------------|---------------------|------------|
| Felsefe | YL | Musical Experience: Musical Process, Emotions and Meaning   | Başak Doğan                          | Lucas Thorpe        | Tamamlandı |
| Felsefe | YL | Justifying Oneself as a Foundation of Morality  | Yener Çağla Çimendereli              | İrem Kurtsal Steen  | Tamamlandı |
| Felsefe | YL | A Philosophical Interpretation of the Unconscious in Light of Wilfrid Sellars' Reasons-Causes Dichotomy           | Nezihe Müge Kuyumcu oğlu Tütüncüoğlu | Steven Voss         | Tamamlandı |
| Felsefe | YL | Transcendental Apperception and Knowing That I Am   | Arzu Gökmen                          | Stephen Voss        | Tamamlandı |
| Felsefe | YL | Drawing the Mark of the Normative   | Matthew Jernberg                     | İrem Kurtsal Steen  | Tamamlandı |
| Felsefe | YL | The Disclosure of Petrified Unrest: The Gezi Protests from The Perspective of Jean-Luc Nancy and Walter Benjamin. | Özge Kelekçi                         | Yıldız Silier       | Tamamlandı |
| İktisat | YL | Systemic Risk and Heterogeneous Leverage in Banking Networks: Implications for Banking Regulation                 | Can Sever                            | Tolga Umut Kuzubaş  | Tamamlandı |
| İktisat | YL | Statistical Arbitrage in Crude Oil Futures Market   | Mehmet Nazım Tamkoç                  | Mehmet Nazım Tamkoç | Tamamlandı |

|         |    |  |                       |                     |            |
|---------|----|--|-----------------------|---------------------|------------|
| İktisat | YL | Empirical Essays on the Informal Economy   | Mustafa Metin Başbay  | Orhan Torul         | Tamamlandı |
| İktisat | YL | A Horse Race among Models of Strategic Thinking across Similar Games                     | İbrahim Emirahmetoğlu | Mehmet Yiğit Gürda  | Tamamlandı |
| İktisat | YL | Two Essays on Informality  | Nebahat Ferda Ertürk  | Ceyhun Elgin        | Tamamlandı |
| İktisat | YL | Risk Sharing Rules and Investment in Groups  | Gökçen Cangüven       | Mehmet Yiğit Gürdal | Tamamlandı |
| İktisat | YL | Household Indebtedness and Financial Literacy in Turkey                                  | Sezgin Daşdoğan       | Güzin Gülsün Akın   | Tamamlandı |
| İktisat | YL | The Impact of Charity Effort and Transparency on Price Elasticity of Charitable Giving   | Ahmet Cem Peker       | Murat Yılmaz        | Tamamlandı |
| İktisat | YL | A Dynamic Model of Mixed Duopolistic Competition: Open Source vs. Proprietary Innovation | Suat Akbulut          | Murat Yılmaz        | Tamamlandı |
| İktisat | YL | Dynamic Voluntary Contribution Under Time-Inconsistency                                  | Ahmet Altınok         | Murat Yılmaz        | Tamamlandı |
| İktisat | YL | The Parisian Regulation Approach: Capitalism as Panoply of Crisis Tendencies             | Barış Güven           | Yahya Mete Madra    | Tamamlandı |

|                      |         |   |                                |                       |            |
|----------------------|---------|---|--------------------------------|-----------------------|------------|
| İktisat              | YL      | A Comparative Study of Bubble Components  | Alp Güven<br>Buğra Akyüz       | Ali Ozan<br>Hatipoğlu | Tamamlandı |
| İlköğretim           | YL      | The Effect of Mathematics Online Review Sessions Through a Webcast System on Fifth-Grade Students' Mathematics Achievement      | Aysun Sülün<br>Taş             | Serkan Özel           | Tamamlandı |
| İlköğretim           | YL      | The Relationship Among Metacognitive Knowledge, Metacognitive Calibration Accuracy and Mathematical Problem Solving Performance | Birce Başol                    | Engin Ader            | Tamamlandı |
| İlköğretim           | YL      | Preschool-aged Children's Media Use and Its Relationship With Their Prosocial and Aggressive Behavior                           | Seçil İnanlı                   | Ayşegül<br>Metindoğan | Tamamlandı |
| İngiliz Dili Eğitimi | YL      | The Use of Blog Activities in an ELT Practicum  | Esra Bener                     | Senem<br>Yıldız       | Tamamlandı |
| İngiliz Dili Eğitimi | Doktora | Interrelationships Among L2 Linguistic Knowledge, Working Memory Functions, and L2 Learning                                     | Sevdeğer<br>Çeçen<br>Besimoğlu | Gülcan<br>Erçetin     | Tamamlandı |

|                      |         |   |                   |                 |            |
|----------------------|---------|---|-------------------|-----------------|------------|
| İngiliz Dili Eğitimi | YL      | Comparing L2 Learners' Strategy Use in Literal vs. Inferential Reading: A Cognitive Validity Study Through Eye-Tracking                               | Didem Tuğçe Erdem | Gülcan Erçetin  | Tamamlandı |
| İngiliz Dili Eğitimi | Doktora | Dynamic Interaction of Factors Influencing University Students' Academic Writing Practices in English: A Case Study in Turkey                         | Derya Altınmakas  | Yasemin Bayyurt | Tamamlandı |
| İngiliz Dili Eğitimi | YL      | An Investigation of Spelling Skills in Turkish: The Role of Phonological Encoding and Rapid Naming in the Literacy Skills of Third and Fourth Graders | Ecehan Sönmez     | Belma Haznedar  | Tamamlandı |
| İngiliz Dili Eğitimi | YL      | Development of a Reading Test for Second Language Learners of Turkish   | Yavuz Kurt        | Gülcan Erçetin  | Tamamlandı |
| İngiliz Dili Eğitimi | YL      | Development of a Speaking Test for Second Language Learners of Turkish  | Talip Gülle       | Gülcan Erçetin  | Tamamlandı |

|                   |         |  |                 |  |            |
|-------------------|---------|--|-----------------|--|------------|
| İngiliz Edebiyatı | YL      | Descending Into Us From We Know Not Whence: Marilynne Robinson and the Emersonian Tradition  | İpek Kotan      | Kim Fortuny                            | Tamamlandı |
| İngiliz Edebiyatı | Doktora | The “Innocence” of Objects: Commodification, Collecting and Fetishism in <i>The Age of Innocence</i> and <i>The Museum of Innocence</i>              | Hülya Yağcıoğlu | Özlem Öğüt Yazıcıoğlu, Matthew Gumpert | Tamamlandı |
| İngiliz Edebiyatı | YL      | Narrative Voice in Feminist Drama: A Study of Adrienne Kennedy, Caryl Churchill and Sarah Kane   | Merve Kansız    | Aslı Tekinay                           | Tamamlandı |
| İngiliz Edebiyatı | YL      | The Moral and Political Worlds of Macbeth  | Lamia Kabal     | Özlem Görey, Cevza Sevgen              | Tamamlandı |
| İngiliz Edebiyatı | YL      | Violence and Sexuality in In-Yer-Face Drama: Sarah Kane's Phaedra's Love, Mark Ravenhill's Some Explicit Polaroids, and Anthony Neilson's Penetrator | Aysun Kan       | Aslı Tekinay                           | Tamamlandı |
| İşletme           | Doktora | What Factors Affect Behavioral Biases?: Evidence From Individual Turkish Stock Investors   | Bülent Tekçe    | Neslihan Yılmaz                        | Tamamlandı |



|           |         |   |                             |                                    |            |
|-----------|---------|---|-----------------------------|------------------------------------|------------|
| İşletme   | Doktora | Innovation Attributes and Service Brand Equity in the Context of Information Technology Innovations                                       | Gözem Güçeri Uçar           | Stefan Koch                        | Tamamlandı |
| İşletme   | Doktora | Self-Concept Related Explanations for Social Experiential Happiness Settings  | Ezgi Merdin                 | Özlem Hesapçı, Zeynep Gürhan Canlı | Tamamlandı |
| İşletme   | Doktora | Psychological Empowerment: Antecedents, Correlates and Consequences   | Çiğdem Asarkaya             | Hayat Kabasakal                    | Tamamlandı |
| İşletme   | YL      | The Effects of Valence and Perceived Brand Globalness on Trust in eWOM and on eWOM's Influence  | Mehmet Selami Algur         | Hüseyin Sami Karaca                | Tamamlandı |
| İşletme   | Doktora | Competitive Advantage and Clusters: Evidence from Textile, Wearing Apparel, Carpet, Automotive, Tourism, and Furniture Clusters in Turkey | Nigar Çağla Mutlucan        | Özlem Öz                           | Tamamlandı |
| Psikoloji | YL      | A Measure of Conflict Inhibition in Toddlers: The Animal Vehicle Task   | Cihan Züleyha Aydın Özdemir | İ. Ercan Alp                       | Tamamlandı |

|  |         |   |                      |                         |            |
|--|---------|---|----------------------|-------------------------|------------|
| Psikoloji                                | YL      | Gesture and Language Use in Toddlers: The Role of Verbal and Non-Verbal Working Memory in Language Development and Gesture Production Process | Naziye Güneş Acar    | İ. Ercan Alp            | Tamamlandı |
| Psikoloji Bilimleri                      | YL      | An Investigation of the Reciprocal Relationship Between Analytical Thinking and Political Ideology  | Onurcan Yılmaz       | S. Adil Sarıbay         | Tamamlandı |
| Rehberlik ve Psikolojik Danışmanlık      | YL      | Cognitive Appraisals, Coping and Psychological Problems Among Boğaziçi University English Preparatory Students                                | Ezgi Özkök Yılmaz    | Deniz Albayrak - Kaymak | Tamamlandı |
| Siyaset Bilimi ve Uluslararası İlişkiler | Doktora | Migrants and the City: Gentrification, Ethnicity and Class in a Berlin Neighborhood   | Defne Kadioğlu Polat | Hakan Yılmaz            | Tamamlandı |
| Siyaset Bilimi ve Uluslararası İlişkiler | YL      | The Impact of Social Trust on Attitude Towards the Welfare State: The Case of Turkey  | Tamer Coşar          | Zeynep Kadirbeyoğlu     | Tamamlandı |

|  |    |   |                      |                     |            |
|--|----|---|----------------------|---------------------|------------|
| Siyaset Bilimi ve Uluslararası İlişkiler | YL | The Politics of Everyday Life: Solidarity-Based Organization and Squatting in an Istanbul Neighborhood                              | Zeynep Özge İğdır    | Zeynep Kadirbeyoğlu | Tamamlandı |
| Siyaset Bilimi ve Uluslararası İlişkiler | YL | The Politics of Everyday Life in Malatya: Class, Identity and Space   | Seren Selvin Korkmaz | Mine Eder           | Tamamlandı |
| Siyaset Bilimi ve Uluslararası İlişkiler | YL | The Institution of Work-Dorms in Turkey   | Hande Gökşin Uğur    | Mine Eder           | Tamamlandı |
| Siyaset Bilimi ve Uluslararası İlişkiler | YL | Humanitarian Intervention Realist Concerns of Liberal Aims: A Comparative Study of Somalia and Rwanda                               | Nadire Pınar Genç    | Gün Kut             | Tamamlandı |
| Sosyoloji                                | YL | Living Waste: Making a Life in Wasted Spaces  | Yusuf Kutlu          | Nükhet Sirman       | Tamamlandı |
| Sosyoloji                                | YL | A Comparative Study on the Reputational Trajectories of Turkish Women Intellectuals from the Ottoman Empire to the Turkish Republic | Hale Şaşmaz          | Barış Büyükokutan   | Tamamlandı |
| Sosyoloji                                | YL | Masculinities at Night in the Provinces   | Osman Özarlan        | Zafer Yenal         | Tamamlandı |

|                                |    |  |                        |                       |            |
|--------------------------------|----|--|------------------------|-----------------------|------------|
| Sürdürülebilir Turizm Yönetimi | YL | The Role of NGOs in Sustainable Tourism in Turkey  | Ayşenur Gökçetin       | Ayşenur Gökçetin      | Tamamlandı |
| Tarih                          | YL | The Founding of İzmir Museum: A Preliminary Narrative Based on Aziz Ogan's Archive                                 | Selvihan Kurt          | Ahmet Ersoy           | Tamamlandı |
| Tarih                          | YL | Greek Occupation of İzmir and Protest Meetings in İstanbul: 15 May 1919 - 13 January 1920                          | Şirin Güneşer Erzurum  | Yavuz Selim Karakışla | Tamamlandı |
| Tarih                          | YL | The Scramble for Iran: Ottoman Military and Diplomatic Engagements During the Afghan Occupation of Iran, 1772-1729 | Mehmet Yılmaz Akbulut  | Derin Terzioğlu       | Tamamlandı |
| Tarih                          | YL | Ottoman Policy Towards Central Europe During the Thirty Years' War: Paul Strassburg's Embassy to Constantinople    | Mahmut Halef Cevrioğlu | Edhem Eldem           | Tamamlandı |
| Tarih                          | YL | A Critical Review of Marxist Historiography on Transitions: Antiquity, Feudalism, Capitalism                       | Ezgi Burcu Işıl        | Yücel Terzibaşoğlu    | Tamamlandı |

|       |    |  |                 |                    |            |
|-------|----|--|-----------------|--------------------|------------|
| Tarih | YL | Politics in a Sixteenth-Century Ottoman Scholar's Worldview: Taşköprizade Ahmed's (d. 968/1561) Discourse on Rulership | Ahmet Tahir Nur | Derin Terzioğlu    | Tamamlandı |
| Tarih | YL | Istanbul Wine-Taverns as Public Places in the Sixteenth and Seventeenth Centuries                                      | Gamze Yavuzer   | Derin Terzioğlu    | Tamamlandı |
| Tarih | YL | A Tanzimat Intellectual: Sadık Rıfat Paşa's Economic Thoughts  | Seriyye Akan    | Meltem Toksöz      | Tamamlandı |
| Tarih | YL | Into the Wild: Ottoman Photographic Excursions to Libya at the Turn of the Twentieth Century                           | Günseli Gürel   | Ahmet Ersoy        | Tamamlandı |
| Tarih | YL | Discourse on Writing in the Early Modern Ottoman Biographical Dictionaries of Calligraphers                            | Damla Özakay    | Derin Terzioğlu    | Tamamlandı |
| Tarih | YL | Reading Modernity in India: the Practice of Widow-Burning in the Light of Nineteenth and Twentieth Century Debates     | Burcu Özkaçar   | Yücel Terzibaşoğlu | Tamamlandı |

|                        |    |  |                    |                   |            |
|------------------------|----|--|--------------------|-------------------|------------|
| Tarih                  | YL | The Fatwa Collection of an Ottoman Provincial Mufti, Vani Mehmed Efendi (d. 1685)  | Ömer Faruk Köse    | Derin Terzioğlu   | Tamamlandı |
| Türk Dili ve Edebiyatı | YL | Representing Social Order on the Stage: An Analysis of Şemsettin Sâmî's Plays Within the Framework of Literary Genres and Themes | Sevgin Özer        | Nur Gürani Arslan | Tamamlandı |
| Türk Dili ve Edebiyatı | YL | Atatürk Şiirleri ve Atatürk Şiirleri Antolojileri: Tür, İçerik, İmgelem  | Özcan Kaya         | Erol Köroğlu      | Tamamlandı |
| Türk Dili ve Edebiyatı | YL | <i>Hayal ve Hakikat</i> 'ten <i>Enin</i> 'e Fatma Aliye'nin Yazarlık Serüveni  | Fatma Akdemir      | Nüket Esen        | Tamamlandı |
| Türk Dili ve Edebiyatı | YL | Fazıl Hüsnü Dağlarca'nın Şiirinde Yarılma: Çocuk ve Allah'ın Vadisine Dalmak   | Murat Narcı        | Olcay Akyıldız    | Tamamlandı |
| Türk Dili ve Edebiyatı | YL | Tekilliğin Gözü: Halid Ziya'nın <i>Kırık Hayatlar</i> Romanında Karşılaşmanın Etiğine Doğru                                      | Duygu Ergun        | Zeynep Uysal      | Tamamlandı |
| Türk Dili ve Edebiyatı | YL | The Scent of Beloved's Hair in Divan Poetry  | Muhammet Ali Demir | Zehra Toska       | Tamamlandı |

|                               |    |   |                        |                        |            |
|-------------------------------|----|---|------------------------|------------------------|------------|
| Uluslararası Ticaret          | YL | Challenges of the EU Emission Trading Scheme: The Carbon Fat Cats Case and Prospects for Turkey                                   | Burak Can Bayram       | Aslı Deniz Helvacıoğlu | Tamamlandı |
| Uluslararası Ticaret Yönetimi | YL | A Comparative Study on Mutual Fund Performances of Emerging Markets in the Era of Quantitative Easing                             | Ömer Faruk Tan         | Gözde Erhan Ünal       | Tamamlandı |
| Uluslararası Ticaret Yönetimi | YL | International Competitiveness of the Turkish Film Industry  | Ahmet Onur Yıldız      | Aslı Deniz Helvacıoğlu | Tamamlandı |
| Uluslararası Ticaret Yönetimi | YL | Achieving Growth Through Social Innovation: A Beyond GDP Trial. Case Studies of Turkey and Russia                                 | Ekaterina Chiklyaukova | Aslı Deniz Helvacıoğlu | Tamamlandı |
| Uluslararası Ticaret Yönetimi | YL | Effects of Information and Communication Technologies on International Trade: A Panel Data Analysis                               | Anıl Tabakan           | Mehtap Işık            | Tamamlandı |
| Yabancı Diller Eğitimi        | YL | Scene-Setting and Referant Introduction in Turkish and Turkish Sign Language (Türk İşaret Dili, TİD): What Does Modality Tell Us? | Beyza Sümer Karadallı  | Belma Haznedar         | Tamamlandı |

|                            |    |  |             |              |            |
|----------------------------|----|--|-------------|--------------|------------|
| Yönetim Bilişim Sistemleri | YL | A Decision Support System for Inventory Management of Information Technology Spare Parts | Aycan Turan | Bilgin Metin | Tamamlandı |
|----------------------------|----|--|-------------|--------------|------------|

#### TEZ DİL/FORMAT EDİTÖRLÜĞÜ DESTEĞİ

Sosyal Bilimler Enstitüsü, İngilizce yazılan tezlerin dil bakımından kontrolü ve tashihine destek hizmeti vermektedir. Anadili İngilizce olan bir editör aracılığıyla verilen bu hizmetten 1 Ocak-31 Aralık 2015 tarihleri arasında 99 yüksek lisans ve doktora öğrencisi yararlanmıştır. Ayrıca, aynı editör tarafından Enstitüye bağlı programların tam zamanlı öğretim üyelerinin araştırma makaleleri için İngilizce dil tashih destek hizmeti de verilmektedir. 1 Ocak-31 Aralık 2015 tarihleri arasında 19 araştırma makalesi için İngilizce dil tashih hizmeti verilmiştir.

#### ÖĞRENCİ BİLİMSEL TOPLANTI KATILIM DESTEĞİ

Sosyal Bilimler Enstitüsü, bünyesinde yer alan lisansüstü programlarının öğrencilerine yurtiçi ve yurtdışında bildiri sunmak üzere katıldıkları bilimsel toplantılar için ilgili SKS bütçesi kaleminden konferans katılım desteği sağlamaktadır. 2015 takvim yılı içinde bu destekten 57 öğrenci yararlanmıştır. Verilen desteğin toplam miktarı 80.735 TL olmuştur. Bu destekten faydalanan öğrencilerin listesi aşağıdadır.

| Adı    | Soyadı     | Bölümü/<br>Programı    | YL/<br>Doktora | Ülke/Şehir | Konferans  | Konferans Tarihi (2015) |
|--------|------------|------------------------|----------------|------------|--|-------------------------|
| Hatice | Özata      | Yabancı Diller Eğitimi | Doktora        | Kapadokya  | LIF2015-<br>Language in Focus:<br>Contemporary Perspectives on Theory, Research, and Praxis in ELT and SLA | 4-7 Mart 2015           |
| Hande  | Karakaplan | Yabancı Diller Eğitimi | YL             | Kapadokya  | LIF2015-<br>Language in Focus:<br>Contemporary Perspectives on Theory, Research, and Praxis in ELT and SLA | 4-7 Mart 2015           |



|              |           |                        |         |                             |  |                  |
|--------------|-----------|------------------------|---------|-----------------------------|--|------------------|
| Kadriye      | Dimici    | Eđitim Bilimleri       | YL      | Yunanistan/<br>Atina        | <i>7<sup>th</sup> World Conference on Educantional Sciences</i>              | 5-7 Őubat 2015   |
| Betül        | ErbaŐ     | Dilbilim               | YL      | Almanya/<br>Leipzig         | <i>Exact Repetition in Grammar and Discourse</i>                             | 4-6 Mart 2015    |
| Ceyda        | Elgül     | Çeviribilim            | Doktora | Brezilya/<br>Belo Horizonte | <i>5. IATIS</i>  | 7-10 Temmuz 2015 |
| Hazal Deniz  | Dölek     | Sosyoloji              | YL      | Hollanda/<br>Utrecht        | <i>Gender, Religion and Body Politics</i>                                    | 12-14 Őubat 2015 |
| Ece          | Yallak    | BiliŐsel Bilim         | YL      | Hollanda/<br>Amsterdam      | <i>International Convention of Psychological Science (ICPS)</i>              | 7-10 Temmuz 2015 |
| Gaye Defne   | Ceyhan    | İlköđretim             | YL      | ABD/<br>Chicago             | <i>NARST (The Natioanl Association for Research Teaching)</i>                | 9-16 Nisan 2015  |
| Ezgi         | Hamzaçebi | Türk Dili ve Edebiyatı | YL      | Ankara                      | <i>British and Turkish Literary and Cultural Interactions Conference</i>     | 12-14 Mayıs 2015 |
| Münire Sevgi | Ően       | Türk Dili ve Edebiyatı | YL      | ABD/<br>Washington          | <i>ACLA 2015 Annual Meeting</i>  | 24-29 Mart 2015  |
| Yađmur BaŐak | Selimođlu | Türk Dili ve Edebiyatı | YL      | Malatya                     | <i>9<sup>th</sup> International IDEA Conference: Studies in English</i>      | 15-17 Nisan 2015 |
| Yusuf        | Ünal      | Tarih                  | YL      | İngiltere/<br>Londra        | <i>Symposia Iranica: The Biennial Graduate Conference on Iranian Studies</i> | 7-10 Nisan 2015  |

|            |            |                                   |         |                      |   |                   |
|------------|------------|-----------------------------------|---------|----------------------|---|-------------------|
| Ömer Faruk | Tan        | Uluslararası Ticaret Yönetimi     | YL      | Litvanya/ Kaunas     | <i>ICEM- International Scientific Conference Economics and Management</i>             | 05-09 Mayıs 2015  |
| Ömer       | Eren       | Dilbilim                          | YL      | ABD/ Chicago         | <i>51st Annual Meeting of the Chicago Linguistic Society</i>                          | 24-26 Nisan 2015  |
| Arzu       | Gökmen     | Felsefe                           | YL      | Finlandiya/ Helsinki | <i>Toward a Science of Consciousness 2015</i>   | 8-13 Haziran 2015 |
| Duygu      | Uygun Tunç | Felsefe                           | Doktora | Finlandiya/ Helsinki | <i>Toward a Science of Consciousness 2015</i>   | 9-13 Haziran 2015 |
| Zeynep     | Özbarlas   | Eleştiri ve Kültürel Araştırmalar | YL      | Arnavutluk/ Tiran    | <i>Media Industry, Trends, Dynamics and Challenge</i>                                 | 26-27 Mart 2015   |
| Safiye     | Yiğit      | Felsefe                           | Doktora | ABD/ Bellingham      | <i>Perspectives on Curiosity</i>  | 30-31 Mart 2015   |
| Burcu      | Varol      | İngiliz Dili Eğitimi              | Doktora | Fransa/ Paris        | <i>International Journal of Arts and Sciences Conference Paris</i>                    | 13-16 Nisan 2015  |
| Hüner      | Kaşıkara   | Dilbilim                          | YL      | İspanya/ Barcelona   | <i>FEAST 2015 Barcelona: Formal and Experiential Advances in Sign Language Theory</i> | 4-6 Mayıs 2015    |
| Serpil     | Karabüklü  | Dilbilim                          | YL      | İspanya/ Barcelona   | <i>FEAST 2015 Barcelona: Formal and Experiential Advances in Sign Language Theory</i> | 4-6 Mayıs 2015    |

|              |              |  |         |                     |   |                           |
|--------------|--------------|--|---------|---------------------|---|---------------------------|
| Ekatarina    | Chiklyaukova | Uluslararası Ticaret Yönetimi            | YL      | Hollanda/ Amsterdam | <i>25th International Busienss Information Management Association (IBIMA) Conference - Innovation Vision 2020: From Regional Development Sustainability to Global Economic Growth</i> | 07-08 Mayıs 2015          |
| Abide Çoşkun | Setirek      | Yönetim Bilişim Sistemleri               | Doktora | Yunanistan/ Atina   | <i>A Colloquium on Online &amp; Distance Education</i>  | 18-21 Mayıs 2015          |
| Damla        | Dönmez       | Felsefe                                  | Doktora | İrlanda/ Dublin     | <i>European Society of Aesthetics</i>   | 11-13 Haziran 2015        |
| Adil         | Usturalı     | Siyaset Bilimi ve Uluslararası İlişkiler | Doktora | Hollanda/ Amsterdam | <i>NJLP/ASPP Conference</i>   | 25-26 Haziran 2015        |
| Emre         | Şenol        | Siyaset Bilimi ve Uluslararası İlişkiler | Doktora | Büyük Britanya      | <i>48th Essex Summer School in Social Science Data Analysis</i>   | 13 Temmuz-07 Ağustos 2015 |
| Berhan       | Şenyazar     | Bilişsel Bilim                           | YL      | İtalya/ Cenova      | <i>18th International Conference on Image Analysis and Processing</i>   | 9-11 Eylül 2015           |
| Sevde        | Barış        | Eğitim Bilimleri                         | YL      | İtalya/ Verona      | <i>The International Association for Councelling Conferenece 2015</i>   | 2-7 Eylül 2015            |

|                |                |                      |         |                       |  |                    |
|----------------|----------------|----------------------|---------|-----------------------|--|--------------------|
| Yasemin        | Karagöz        | Eğitim Bilimleri     | YL      | İtalya/ Verona        | <i>The International Association for Councelling Conferenece 2015</i>  | 2-7 Eylül 2015     |
| Nezih          | Yalabık        | Turizm İşletmeciliği | YL      | Finlandiya/ Joensuu   | <i>Advances in Tourism Marketing</i>   | 8-10 Eylül 2015    |
| Şule           | Aksoy          | İlköğretim           | YL      | İstanbul              | <i>ISER 2015</i>   | 10-12 Haziran 2015 |
| Aysu           | Mutlutürk      | Psikoloji            | Doktora | Kanada/ Victoria      | <i>SARMAC XI (Society for Applied Research in Memory and Cognition)</i>  | 24-27 Haziran 2015 |
| Hakan          | Ergin          | Eğitim Bilimleri     | Doktora | Macaristan/ Budapeşte | <i>7th International Theory and Practice in Education</i>  | 25-27 Haziran 2015 |
| Kardelen Canan | Ergin          | Psikoloji            | YL      | İtalya/ Verona        | <i>EBBS (European Brain Behaviour Society) &amp; EBPS (European Behavioural Pharmacology Society) Joint Meeting 2015</i> | 12-15 Eylül 2015   |
| Elif           | Canseza Kaplan | Bilişsel Bilim       | YL      | İtalya/ Verona        | <i>EBBS (European Brain Behaviour Society) &amp; EBPS (European Behavioural Pharmacology Society) Joint Meeting 2015</i> | 12-15 Eylül 2015   |

|             |                  |                            |         |                       |  |                                    |
|-------------|------------------|----------------------------|---------|-----------------------|--|------------------------------------|
| Süheyla     | Özen             | Eğitim Bilimleri           | YL      | Hollanda/<br>Nijmegen | <i>How Early Life Shapes Human Development</i>                         | 2-9<br>Ağustos<br>2015             |
| Pınar       | Özbilen          | İşletme                    | Doktora | Hollanda/<br>Utrecht  | <i>Leadership in Health Care</i>                                       | 24-28<br>Ağustos<br>2015           |
| Elise Anne  | Constance Michon | Bilişsel Bilim             | YL      | Almanya/<br>Dresden   | <i>Interspeech 2015</i>  | 6-10<br>Eylül<br>2015              |
| Damla       | Özakay           | Tarih                      | YL      | İtalya/<br>Napoli     | <i>15th International Congress of Turkish Art</i>                      | 16-18<br>Eylül<br>2015             |
| Mehmet      | Ulus             | Turizm İşletmeciliği       | YL      | İsviçre/<br>Basel     | <i>İsviçre'nin Basel</i>   | 7-9 Eylül<br>2015                  |
| Mustafa     | Yıldız           | Tarih                      | YL      | Büyük Britanya        | <i>The 5th World Sustainability Forum</i>                              | 9-23<br>Ağustos<br>2015            |
| Ali Yağız   | Şen              | Dilbilim                   | YL      | İtalya/<br>Pavia      | <i>Pavia International Summer School for Indo-European Linguistics</i> | 7-12<br>Eylül<br>2015              |
| Deniz Pınar | Konuk            | Sosyoloji                  | YL      | Polonya/<br>Wroclaw   | <i>Law, Space and the Political</i>                                    | 3-5 Eylül<br>2015                  |
| Melis       | Günekan          | İngiliz Edebiyatı          | Doktora | ABD/<br>Rhode Island  | <i>Araştırma yapmak ve akademik çalışmalarına devam etmek</i>          | 25<br>Ağustos-<br>20 Kasım<br>2015 |
| Mustafa     | Coşkun           | Yönetim Bilişim Sistemleri | Doktora | Erzurum               | <i>2. Ulusal Yönetim Bilişim Sistemleri Kongresi</i>                   | 08-10<br>Ekim<br>2015              |
| Aysun       | Bozanta          | Yönetim Bilişim Sistemleri | Doktora | Erzurum               | <i>2. Ulusal Yönetim Bilişim Sistemleri Kongresi</i>                   | 08-10<br>Ekim<br>2015              |

|                  |            |                         |         |                     |  |                       |
|------------------|------------|-------------------------|---------|---------------------|--|-----------------------|
| Gökhan           | Mülayim    | Sosyoloji               | YL      | Avusturya/<br>Graz  | <i>Populism,<br/>Majoritarianism<br/>and Crises of<br/>Liberal<br/>Democracy:<br/>Modes of<br/>Illiberal<br/>Governance in<br/>Comparative<br/>Perspective</i> | 1-3 Ekim<br>2015      |
| Hasret           | Saygı      | İngiliz Dili<br>Eğitimi | Doktora | Ankara              | <i>HUMAN Social<br/>Interaction and<br/>Applied<br/>Linguistics<br/>Postgraduate<br/>Conference</i>  | 7-8 Eylül<br>2015     |
| Rüçhan<br>Çiğdem | Akanyıldız | Çeviribilim             | Doktora | Polonya/<br>Kielce  | <i>2nd<br/>International<br/>Translation<br/>Conference:<br/>Women in<br/>Translation</i>  | 14-15<br>Ekim<br>2015 |
| Bermal           | Küçük      | Sosyoloji               | YL      | Ankara              | <i>International<br/>Conference on<br/>Knowledge and<br/>Politics in<br/>Gender and<br/>Women's<br/>Studies</i>  | 09-11<br>Ekim<br>2015 |
| Selim<br>Gökçe   | Atıcı      | Sosyoloji               | YL      | Polonya/<br>Varşova | <i>The Place of<br/>Memory and<br/>Memory of<br/>Place</i>   | 22-24<br>Ekim<br>2015 |
| İrem<br>Günhan   | Altıparmak | Felsefe                 | YL      | Avusturya/<br>Graz  | <i>International<br/>Post<br/>Conference<br/>Workshop in<br/>Phiosophy for<br/>Children</i>  | 21-20<br>Ekim<br>2015 |
| Lamia            | Kabal      | İngiliz<br>Edebiyatı    | Doktora | Antalya             | <i>International<br/>Conference on<br/>Social Sciences<br/>and Education</i>   | 29-30<br>Ekim<br>2015 |

|           |          |                      |         |              |   |                  |
|-----------|----------|----------------------|---------|--------------|---|------------------|
| Aysun     | Kan      | İngiliz Edebiyatı    | Doktora | Antalya      | <i>International Conference on Social Sciences and Education</i>                                      | 29-30 Ekim 2015  |
| İrem      | Yıldırım | Psikoloji            | YL      | ABD/ Chicago | <i>Psychonomic Society's 56th Annual Meeting</i>  | 19-22 Kasım 2015 |
| Ayşe Ezgi | Mamus    | Psikolojik Bilimler  | YL      | ABD/ Chicago | <i>Psychonomic Society's 56th Annual Meeting</i>  | 19-22 Kasım 2015 |
| Mehmet    | Ulus     | Turizm İşletmeciliği | YL      | Muğla        | <i>Iberotel Sarıgerme'de tez çalışmasının parçası olarak veri toplamak ve görüşmeler yapmak üzere</i> | 7-8 Kasım 2015   |

### **B.1.2. ÜNİVERSİTELER İLE ÜNİVERSİTEMİZ ARASINDA YAPILAN İKİLİ ANLAŞMALAR**

Sosyal Bilimler Enstitüsü'nün uluslararası ve yurtiçi üniversitelerle doğrudan taraf olarak imzaladığı ikili anlaşma bulunmamaktadır.

HAZIRLAYAN

Adı ve Soyadı : Ersen Göl  
Ünvanı : Enstitü Sekreteri A.  
Telefonu : 0 212 359 7119  
İmza :



## İÇ KONTROL GÜVENCE BEYANI

Harcama yetkilisi olarak yetkim dâhilinde; bu raporda yer alan bilgilerin güvenilir, tam ve doğru olduğunu beyan ederim.

Bu raporda açıklanan faaliyetler için idare bütçesinden harcama birimimize tahsis edilmiş kaynakların etkili, ekonomik ve verimli bir şekilde kullanıldığını, görev ve yetki alanım çerçevesinde iç kontrol sisteminin idari ve mali kararlar ile bunlara ilişkin işlemlerin yasallık ve düzenliliği hususunda yeterli güvenceyi sağladığını ve harcama birimizde süreç kontrolünün etkin olarak uygulandığını bildiririm.

Bu güvence, harcama yetkilisi olarak sahip olduğum bilgi ve değerlendirmeler ile benden önceki harcama yetkilisi/yetkililerinden almış olduğum bilgiler, iç kontroller, iç denetçi raporları ile Sayıştay raporları gibi bilgim dâhilindeki hususlara dayanmaktadır.

Burada raporlanmayan, idarenin menfaatlerine zarar veren herhangi bir husus hakkında bilgim olmadığını beyan ederim. (Yer-Tarih)

Harcama Yetkilisi

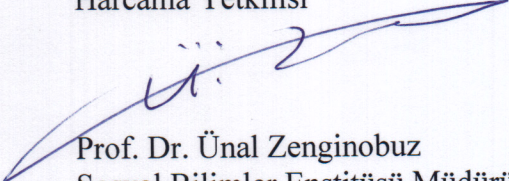
  
Prof. Dr. Ünal Zenginobuz  
Sosyal Bilimler Enstitüsü Müdürü