



2015 YILI

BOĞAZIÇI ÜNİVERSİTESİ  
ATATÜRK ENSTİTÜSÜ  
FAALİYET RAPORU

# İÇİNDEKİLER

I. GENEL BİLGİLER.....	5
A. MİSYON VE VİZYON .....	5
A.1. MİSYON .....	5
A.2. VİZYON .....	5
B. BİRİMİN AMAÇ VE HEDEFLERİ .....	5
C. TEMEL POLİTİKA VE ÖNCELİKLER.....	6
D. YETKİ, GÖREV VE SORUMLULUKLAR .....	7
D.1. ÖRGÜT YAPISI ( TEŞKİLAT ŞEMASI ) .....	7
D.2. MALİ YÖNETİM .....	7
D.3. İDARİ GÖREVLER.....	8
D.4. KURUL, KONSEY VE KOMİSYON ÜYELİKLERİ (ÜNİVERSİTE İÇİ, SÜREKLİ VE GEÇİCİ) .....	10
D.5. KURUL, KONSEY VE KOMİSYON ÜYELİKLERİ(ÜNİVERSİTE DIŞI, SÜREKLİ VE GEÇİCİ) .....	15
E. BİRİME İLİŞKİN BİLGİLER .....	16
E.1. FİZİKSEL YAPI (TAŞINMAZLAR).....	16
E.1.1. ÜNİVERSİTENİN BÖLGESEL DAĞILIMI .....	Hata! Yer işareti tanımlanmamış.
E.1.2. ÜNİVERSİTESİNİN KAPALI ALANLARI (m <sup>2</sup> ) .....	Hata! Yer işareti tanımlanmamış.
E.1.3. EĞİTİM ALANLARI .....	16
E.1.4. SOSYAL ALANLAR .....	Hata! Yer işareti tanımlanmamış.
E.1.4.1. YEMEKHANE, KANTİN VE KAFETERİYALAR .....	Hata! Yer işareti tanımlanmamış.
E.1.4.2. MİSAFİRHANELER VE LOJMANLAR .....	Hata! Yer işareti tanımlanmamış.
E.1.4.3. ÖĞRENCİ YURTLARI .....	Hata! Yer işareti tanımlanmamış.
E.1.4.4. SPOR TESİSLERİ.....	Hata! Yer işareti tanımlanmamış.
E.1.4.5. TOPLANTI VE KONFERANS SALONLARI .....	16
E.1.5. DİĞER SOSYAL ALANLAR .....	Hata! Yer işareti tanımlanmamış.
E.1.6. HİZMET ALANLARI.....	17
E.1.7. AMBAR, ARŞİV ALANLARI VE ATÖLYELER .....	Hata! Yer işareti tanımlanmamış.
E.1.8. SAĞLIK HİZMET ALANLARI .....	Hata! Yer işareti tanımlanmamış.
E.2. BİRİMİN TAŞINIRLARI.....	17
E.2.1. DAYANAKLI TAŞINIRLAR.....	17
E.2.2. TAŞITLAR.....	Hata! Yer işareti tanımlanmamış.
E.3. BİLGİ VE TEKNOLOJİK KAYNAKLAR .....	18
E.3.1. YAZILIMLAR.....	18
E.3.2. DONANIM ALTYAPISI .....	18
E.3.3. KÜTÜPHANE KAYNAKLARI .....	Hata! Yer işareti tanımlanmamış.
E.4. İNSAN KAYNAKLARI .....	19
E.4.1. AKADEMİK PERSONEL.....	19
E.4.1.1. AKADEMİK PERSONELİN KADRO VE İSTİHDAM ŞEKLİNE GÖRE DAĞILIMI .....	19
E.4.1.2. AKADEMİK PERSONELİN BÖLÜM/BİRİMLERE GÖRE DAĞILIMI.....	20
E.4.1.3. YABANCI UYUKLU AKADEMİK PERSONEL .....	20
E.4.1.4. ENGELLİ AKADEMİK PERSONELİN UNVANLARINA GÖRE DAĞILIMI.....	Hata! Yer işareti tanımlanmamış.
E.4.1.1. AKADEMİK PERSONELİN YAŞ İTİBARIYLA DAĞILIMI .....	20
E.4.1.2. AKADEMİK PERSONELİN HİZMET SÜRELERİ .....	21
E.4.1.1. AKADEMİK PERSONELİN KADIN-ERKEK DAĞILIMI .....	21
E.4.1.1. BİRİMİNİZDE GÖREVLENDİRİLEN AKADEMİK PERSONEL .....	22
E.4.1.2. AKADEMİK PERSONELİN YURTDIŞI VE YURTIÇİ GÖREVLENDİRMELERİ.....	22
E.4.1.1. BİRİMİNİZDE GÖREVLENDİRİLEN AKADEMİK PERSONEL .....	Hata! Yer işareti tanımlanmamış.
E.4.2. İDARİ PERSONEL .....	23
E.4.2.1. İDARİ PERSONEL KADROLARIN DOLULUK ORANINA GÖRE .....	23
E.4.2.2. İDARİ PERSONEL FİİLİ DURUMA GÖRE .....	24
E.4.2.3. ENGELLİ İDARİ PERSONEL HİZMET SINIFLARINA GÖRE DAĞILIMI .....	Hata! Yer işareti tanımlanmamış.
E.4.2.4. İDARİ PERSONELİN EĞİTİM DURUMU .....	24
E.4.2.5. İDARİ PERSONELİN HİZMET SÜRELERİ .....	25

E.4.2.6.	İDARİ PERSONELİN YAŞ İTİBARIYLA DAĞILIMI .....	25
E.4.2.7.	İDARİ PERSONELİN KADIN-ERKEK DAĞILIMI .....	25
E.4.3.	SÖZLEŞMELİ İDARİ PERSONEL .....	25
E.4.3.1.	SÖZLEŞMELİ İDARİ PERSONEL DAĞILIMI .....	25
E.4.3.2.	SÖZLEŞMELİ İDARİ PERSONELİN EĞİTİM DURUMU .....	26
E.4.3.3.	SÖZLEŞMELİ İDARİ PERSONELİN HİZMET SÜRELERİ .....	26
E.4.3.4.	SÖZLEŞMELİ İDARİ PERSONELİN YAŞ İTİBARIYLA DAĞILIMI .....	26
E.4.3.5.	SÖZLEŞMELİ İDARİ PERSONELİN KADIN-ERKEK DAĞILIMI .....	26
E.4.4.	İŞÇİLER .....	<b>Hata! Yer işareti tanımlanmamış.</b>
E.4.5.	PERSONEL ATANMASINA/AYRILMASINI İLİŞKİN BİLGİLER.....	<b>Hata! Yer işareti tanımlanmamış.</b>
E.4.6.	DİĞER HUSUSLAR.....	27
F.	SUNULAN HİZMETLER .....	27
F.1.	EĞİTİM HİZMETLERİ.....	27
F.1.1.	EĞİTİM PROGRAMLARI .....	27
F.1.2.	ÖĞRENCİ SAYILARI .....	28
F.2.	ARAŞTIRMA ALANLARI .....	<b>Hata! Yer işareti tanımlanmamış.</b>
F.3.	LABORATUVAR HİZMETLERİ .....	<b>Hata! Yer işareti tanımlanmamış.</b>
F.4.	BİLGİSAYAR LABORATUVAR HİZMETLERİ .....	<b>Hata! Yer işareti tanımlanmamış.</b>
F.5.	SAĞLIK HİZMETLERİ .....	<b>Hata! Yer işareti tanımlanmamış.</b>
F.6.	İDARİ HİZMETLER .....	<b>Hata! Yer işareti tanımlanmamış.</b>
F.7.	ÖĞRENCİYE SUNULAN BURS OLANAKLARI .....	<b>Hata! Yer işareti tanımlanmamış.</b>
F.8.	ÖĞRENCİ KULÜPLERİ .....	<b>Hata! Yer işareti tanımlanmamış.</b>
F.9.	ÖĞRENCİYE VE PERSONELE SUNULAN BARINMA, YEMEK VE SAĞLIK HİZMETLERİ.....	<b>Hata! Yer işareti tanımlanmamış.</b>
F.10.	SPORCU BİLGİLERİ .....	<b>Hata! Yer işareti tanımlanmamış.</b>
F.11.	TOPLUMA HİZMET.....	<b>Hata! Yer işareti tanımlanmamış.</b>
F.12.	DİĞER HİZMETLER .....	<b>Hata! Yer işareti tanımlanmamış.</b>
F.13.	DİĞER HUSUSLAR .....	<b>Hata! Yer işareti tanımlanmamış.</b>
II.	FAALİYETLERE İLİŞKİN BİLGİ VE DEĞERLENDİRMELER .....	32
A.	MALİ BİLGİLER .....	32
A.1.	BÜTÇE UYGULAMA SONUÇLARI .....	32
A.1.1.	BÜTÇE GİDERLERİ.....	32
A.1.2.	BÜTÇE GELİRLERİ .....	34
A.1.3.	HAZİNE YARDIMI.....	34
A.1.4.	YATIRIMLAR .....	34
A.2.	DÖNER SERMAYE İŞLETMESİ BÜTÇESİ.....	34
A.3.	TEMEL MALİ TABLOLARA İLİŞKİN AÇIKLAMALAR .....	<b>Hata! Yer işareti tanımlanmamış.</b>
A.4.	MALİ DENETİM SONUÇLARI.....	35
A.5.	DİĞER HUSUSLAR .....	35
B.	PERFORMANS BİLGİLERİ .....	35
B.1.	FAALİYET VE PROJE BİLGİLERİ.....	36
B.1.1.	FAALİYET BİLGİLERİ .....	36
B.1.1.1.	BİRİMİNİZ TARAFINDAN DÜZENLENEN TOPLANTILAR (*) .....	36
B.1.1.2.	DİĞER KURULUŞ VE DİĞER ÜNİVERSİTELER TARAFINDAN DÜZENLENEN TOPLANTILAR .....	37
B.1.1.3.	YAYINLARLA İLGİLİ FAALİYET BİLGİLERİ .....	38
B.1.1.4.	DOKTORA VE YÜKSEK LİSANS TEZLERİ.....	40
B.1.1.5.	HİZMET, BİLİM-SANAT, TEŞVİK VE ÖZENDİRME ÖDÜLLERİ .....	51
B.1.2.	ÜNİVERSİTELER İLE ÜNİVERSİTEMİZ ARASINDA YAPILAN İKİLİ ANLAŞMALAR .....	52
B.1.3.	PROJE BİLGİLERİ .....	<b>Hata! Yer işareti tanımlanmamış.</b>
C.	PERFORMANS SONUÇLARI TABLOSU .....	54
C.1.	PERFORMANS SONUÇLARININ DEĞERLENDİRİLMESİ.....	55
C.2.	PERFORMANS BİLGİ SİSTEMİNİN DEĞERLENDİRİLMESİ .....	55
C.3.	DİĞER HUSUSLAR .....	55

Boğaziçi Üniversitesi Atatürk Enstitüsü lisans üstü eğitime yönelik sosyal ve beşeri bilimlerde disiplinler arası eğitim veren bir eğitim kurumudur. 19. 20. ve 21. yüzyıllara odaklanan Enstitü'nün uğraş alanları Türkiye ve yakın çevresinin tarihsel gelişimi ve güncel sorunlarıdır. Enstitü öğrencileri tez yazımı öncesi güçlü bir ders programı izleme olanağı bulmakta, bu arada öncelikle sosyal ve beşeri bilimlerde kuramsal birikim elde etmektedirler. Bu sayede sosyal ve beşeri bilimlerin Batı'daki gelişimini yakından izleme olanağı bulmakta, bu birikimden yola çıkarak Türkiye gerçeğine farklı bir boyut getirebilmektedirler.

Enstitü bünyesinde yazılan yüksek lisans ve doktora tezleri gerek makro, gerekse mikro düzeyde özgün çalışmalardır. Tarihsel eksende çalışan öğrencilerden Eski Türkçe öğrenmeleri ve arşiv çalışması yapmaları beklenmektedir. Enstitü kadrosundaki geniş akademik birikim sayesinde tez konuları tarih yanı sıra siyaset bilimi, uluslar arası ilişkiler, ekonomi, toplumbilim, sosyal politika ve antropoloji alanlarını da kapsar niteliktedir.

Enstitü'nün tezleri savunulmalarından kısa bir süre sonra yurt içinde ve yurt dışında yayınlanma olanağı bulmakta, kitap olarak birçok ödül kazanmaktadır. Bu bağlamda kavramsal kurguları ve özgün yönleriyle Enstitü tezleri diğer üniversitenin lisans üstü çalışmalarına örnek olmaktadır. Öğretim üyelerinin bilimsel çalışmaları ve yurt dışında ve yurt içinde saygın konumları nedeniyle Atatürk Enstitüsü akademik kariyere yönelen öğrencilerinin tercihlerinde ön sırada yer almaktadır. Son yıllarda Avrupa'daki üniversitelerle başlatılan co-tutelle programları sayesinde öğrencilerimiz aynı zamanda Boğaziçi Üniversitesi yanı sıra ikinci bir diploma alma olanağı bulmaktadır. Halen birçok üniversitede görev almış mezunlarımızın çalıştıkları üniversitelerine yeni bir soluk getirdiği kanısındayız.

Prof. Dr. Şevket PAMUK  
Atatürk Enstitüsü Müdürü

# I. GENEL BİLGİLER

## A. MİSYON VE VİZYON

### A.1. MİSYON

Boğaziçi Üniversitesi Atatürk Enstitüsü'nün misyonu yüksek okullaşma oranının sürekli yukarı çekildiği bir evrede Türkiye'nin tarihsel ve güncel gerçekleriyle donatılmış seçkin bilim insanları yetiştirmektir. Bu misyonun gerçekleştirilmesi için farklı disiplinler birikimden gelen öğrencileri kendi birikimleri doğrultusunda özgün araştırmalara sevk etmek, ve böylece "mesleki deformasyon"a uğramaksızın bütünü kavrayan ve Türkiye verilerini dış dünyadaki süreçlerle bağlantılandırabilen araştırmacılar yetiştirmektir. Bu süreçte özellikle dünya dili olan İngilizcilerinin etkin bir konuma gelmesini, ve İngilizce yüksek lisans ve doktora tezi yazabilecek bir birikime sahip olmaları hedeflenir.

### A.2. VİZYON

Boğaziçi Üniversitesi Atatürk Enstitüsü'nün misyonu sosyal ve beşeri bilimlerde Türkiye odaklı çalışmalar için zemin oluşturmak, Türkiye olgusunu farklı disiplinler bağlamında ele almak, karşılaştırmalı çalışmalara önem vererek küreselleşen bir dünyada Türkiye'nin konumunu belirlemektir. Hedeflenen vizyon sosyal ve beşeri bilimlerde Avrupa standartlarının ötesine geçmektir. Nitekim son yıllarda Enstitü bünyesinde yapılan araştırmalar bunu kanıtlamaktadır. Bünyemizde yazılan doktora ve yüksek lisans tezler dış ülkelerdeki standartların üzerinde çıkmış bulunmaktadır. Yayınlar ve alınan ödüller bu gerçeği kanıtlamaktadır.

## B. BİRİMİN AMAÇ VE HEDEFLERİ

Stratejik Amaçlar	Stratejik Hedefler
Stratejik Amaç -1 Küresellik	Hedef -1 Küreselleşen tarihi yakalamak; küresel analizlere gitmek
	Hedef -2 Karşılaştırmalı çalışmalara öncelik vermek
	Hedef -3 Sivil yapıda sınır ötesi gelişmeleri önemsemek
Stratejik Amaç -2 Disiplinlerarası nitelik	Hedef -1 Disiplinlerarası nitelikte araştırmaları özendirmek
	Hedef -2 Ekonomik, toplumsal, kültürel ekseni vurgulamak

	Hedef -3 Makro yanı sıra mikro çalışmaları özendirme

## C. TEMEL POLİTİKA VE ÖNCELİKLER

Atatürk Enstitüsü müdürünün görev, yetki ve sorumlulukları şunlardır:

- Enstitü kurullarına başkanlık etmek, enstitü kurullarının kararlarını uygulamak ve enstitü birimleri arasında düzenli çalışmayı sağlamak
- Her öğretim yılı sonunda ve istendiğinde enstitünün genel durumu ve işleyişi hakkında Rektöre rapor vermek
- Enstitünün ödenek ve kadro ihtiyaçlarını gerekçesi ile birlikte hazırlayarak Enstitü Yönetim Kurulunun da görüşünü aldıktan sonra Rektörlüğe sunmak
- Enstitü birimleri ve her düzeydeki personeli üzerinde genel gözetim ve denetim görevini yapmak
- 2547 sayılı Kanun ile kendisine verilmiş diğer görevleri yapmak.

Enstitünün ve bağlı birimlerinin öğretim kapasitesinin rasyonel bir şekilde kullanılmasında ve geliştirilmesinde gerektiği zaman güvenlik önlemlerinin alınmasında, öğrencilere gerekli sosyal hizmetlerin sağlanmasında eğitim-öğretim, bilimsel araştırma ve yaygın faaliyetlerinin düzenli bir şekilde yürütülmesinde, bütün faaliyetlerin gözetim ve denetiminin yapılmasında takip ve kontrol edilmesinde ve sonuçlarının alınmasında Rektöre karşı birinci derecede sorumludur.

### ***Enstitü Kurulu:***

Enstitü Kurulu, müdürün başkanlığında, enstitü ana bilim dalı başkanları ve müdür yardımcılardan oluşur.

Görevleri üç başlık altında toplanır:

- Enstitünün eğitim-öğretim, bilimsel araştırma ve yayın faaliyetleri ve bu faaliyetlerle ilgili esasları, , plan, program ve eğitim takvimini kararlaştırmak,
- Enstitü Yönetim Kurulu'na üye seçmek,
- Kanunla Enstitü Kurulu'na verilen diğer görevleri sunmak.

***Enstitü Yönetim Kurulu***, idari faaliyetlerde enstitü Müdürü'ne yardımcı bir organdır: Görevleri şu şekilde sıralanır:

- Enstitü Kurulu'nun kararları ile tespit ettiği esasların uygulanmasında Müdür'e yardım etmek
- Enstitü'nün eğitim-öğretim, plan ve programları ile takviminin uygulanmasını sağlamak
- Enstitünün yatırım, program ve bütçe tasarısını hazırlamak,
- Müdürün enstitü yönetimiyle ilgili getireceği bütün işlerde karar almak
- Öğrencilerin kabulü, ders intibakları ve çıkarılmaları, ile eğitim-öğretim ve sınavlara ait işlemleri hakkında karar vermek

## D. YETKİ, GÖREV VE SORUMLULUKLAR

Yasa, yönetmelik, tüzük, genelge, yönerge ve makam onayları ile verilen yetkilere yer verilecek olup, birimin ve birim yöneticilerinin hem idari hem mali görevleri ile yetki ve sorumlulukları belirtilecektir. Harcama yetkilileri, gerçekleştirme görevlileri, ihale görevlileri, ambar memuru, taşınır mal yöneticisi, bakım ve kontrol ekipleri vb. gibi görevliler hakkında bilgi verilecektir.

Birimler yönetim kademelerinin ve hizmet ekiplerinin yetki görev ve sorumluluklarını belirteceklerdir. Yetkinin kullanımı ve yetki göçerimi (devri) hakkında bilgi verilecektir.

### D.1. ÖRGÜT YAPISI ( TEŞKİLAT ŞEMASI )

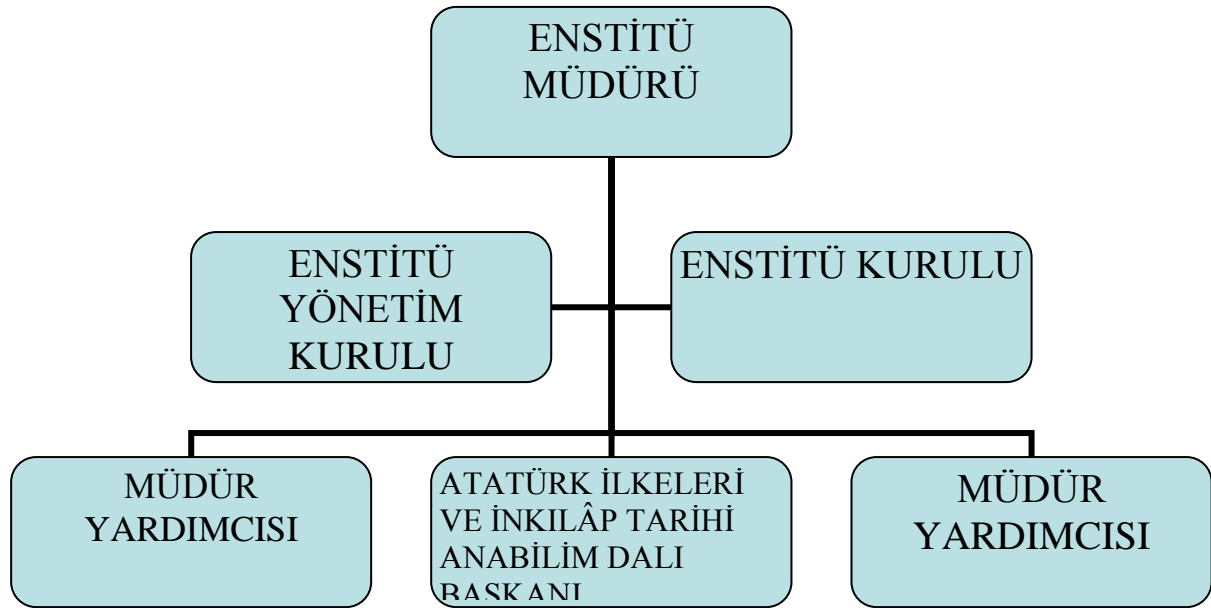

### D.2. MALİ YÖNETİM

Görevin Adı	Unvanı, Adı ve Soyadı	Asil /Vekil	.....Mali Yılı Asil/Vekalet Tarihleri
Ens. Müd. ve Harc. Yetk.	Prof. Dr. Şevket Pamuk	Asil	01 Ocak -7 Ocak 2015
Ens. Müd. ve Harc. Yetk.	Doç. Dr. Duygu Köksal	Vekil	8- 11 Ocak 2015
Ens. Müd. ve Harc. Yetk.	Prof. Dr. Şevket Pamuk	Asil	12 Ocak -31 Mart 2015
Ens. Müd. ve Harc. Yetk.	Doç. Dr. Cengiz Kırılı	Vekil	-1-3 Nisan 2015-

Ens. Md. ve Harc. Yetk.	Prof. Dr. Őevket Pamuk	Asil	4 Nisan 2015-10 Haziran 2015
Ens. Md. ve Harc. Yetk.	Doç. Dr. Duygu Kksal	Vekil	11 Haziran 2015
Ens. Md. ve Harc. Yetk.	Prof. Dr. Őevket Pamuk	Asil	12 -17 Haziran 2015
Ens. Md. ve Harc. Yetk.	Doç. Dr. Cengiz Krlı	Vekil	18-21 Haziran 2015
Ens. Md. ve Harc. Yetk.	Prof. Dr. Őevket Pamuk	Asil	22 Haziran -8 Temmuz 2015
Ens. Md. ve Harc. Yetk.	Doç. Dr. Cengiz Krlı	Vekil	9-17 Temmuz 2015
Ens. Md. ve Harc. Yetk.	Prof. Dr. Őevket Pamuk	Asil	18 Temmuz -3 Eyll 2015
Ens. Md. ve Harc. Yetk.	Doç. Dr. Cengiz Krlı	Vekil	4-6 Eyll 2015
Ens. Md. ve Harc. Yetk.	Prof. Dr. Őevket Pamuk	Asil	7 Eyll 2015 -7 Ekim 2015
Ens. Md. ve Harc. Yetk.	Doç. Dr. Duygu Kksal	Vekil	8 -10 Ekim 2015
Ens. Md. ve Harc. Yetk.	Prof. Dr. Őevket Pamuk	Asil	11 -21 Ekim 2015
Ens. Md. ve Harc. Yetk.	Doç. Dr. Cengiz Krlı	Vekil	22-23 Ekim 2015
Ens. Md. ve Harc. Yetk.	Prof. Dr. Őevket Pamuk	Asil	24 Ekim-31 Aralık
Ens. Sek. ve Gerç. Grev.	Kadriye Aksoy	Vekil	01 Ocak-08Őubat 2015
Ens. Sek. ve Gerç. Grev.	Dilek Arda	Asil	09 Őubat 2015-05-Temmuz-2015
Ens. Sek. ve Gerç. Grev.	Kadriye Aksoy	Vekil	07 -17 Temmuz 2015
Ens. Sek. ve Gerç. Grev.	Dilek Arda	Asil	18 Temmuz-10 Aęustos 2015
Ens. Sek. ve Gerç. Grev.	Kadriye Aksoy	Vekil	11 -21 Aęustos 2015
Ens. Sek. ve Gerç. Grev.	Dilek Arda	Asil	22 Aęustos- 13 Eyll 2015
Ens. Sek. ve Gerç. Grev.	Kadriye Aksoy	Vekil	14-15 Eyll 2015
Ens. Sek. ve Gerç. Grev.	Dilek Arda	Asil	16 Eyll-31 Aralık 2015



### D.3. İDARİ GÖREVLER

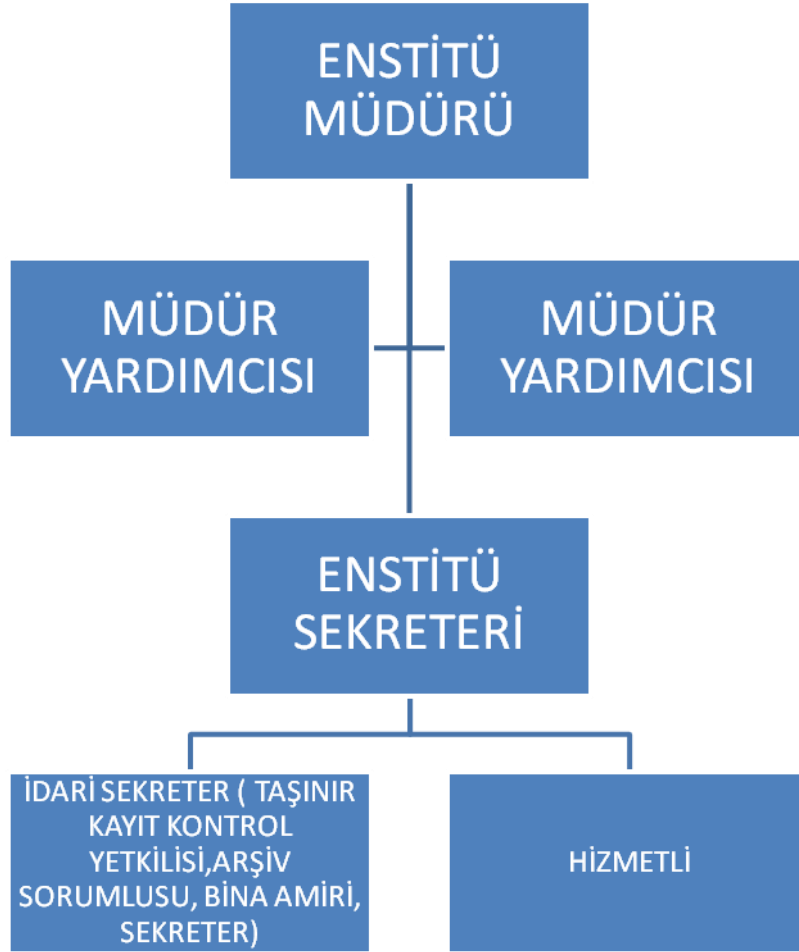

Atatürk Enstitüsü'nün idari teşkilatında yukarıda belirtildiği gibi Enstitü Müdürü, Enstitü Müdür yardımcıları, Enstitü Kurulu ve Enstitü Yönetim Kurulu yer almaktadır.

Enstitünün idari personeli olarak Enstitü sekreteri, İdari sekreter ve bir hizmetli bulunmaktadır.

(Dekan, Bölüm Başkanı, Dekan Yardımcısı, Bölüm Başkanı Yardımcısı, Daire Başkanı, Fakülte/Yüksekokul/Enstitü Sekreteri, Müdür, Müdür Yardımcısı, Koordinatör..... )

Birimin Adı	Adı ve Soyadı	Görev Yaptığı Birim	Görevi	Başlangıç-Bitiş Tarihi
Atatürk Enstitüsü	Prof. Dr. Şevket PAMUK	ATATÜRK ENSTİTÜSÜ	Enstitü Müdürü	2013

Atatürk Enstitüsü	Doç. Dr. Cengiz Kırılı	ATATÜRK ENSTİTÜSÜ	Müdür Yardımcısı	2013
Atatürk Enstitüsü	Doç. Dr. Duygu Köksal	ATATÜRK ENSTİTÜSÜ	Müdür Yardımcısı	2013
Atatürk Enstitüsü	Doç. Dr. Cengiz Kırılı	ATATÜRK ENSTİTÜSÜ	Erasmus Koordinatörü	01-Temmuz 2013
Atatürk Enstitüsü	Prof. Dr. Nadir Özbek	ATATÜRK ENSTİTÜSÜ	ÖYP Koordinatörü	

#### D.4. KURUL, KONSEY VE KOMİSYON ÜYELİKLERİ (ÜNİVERSİTE İÇİ, SÜREKLİ VE GEÇİCİ)

Birimin Adı	Adı Soyadı	Kurul/Konseyl/ Komisyonun Adı	Kurul/Konseyl/ Komisyonadaki Görevi	Düzeyi (Üniversite/Fakülte/Enstitü/ Yüksekokul/Bölüm/Birim)	Başlangıç-Bitiş Tarihi
Atatürk Enstitüsü	Prof.Dr. Şevket Pamuk	Atatürk Enstitüsü Yönetim Kurulu	Başkan	Enstitü	2013
Atatürk Enstitüsü	Prof.Dr. Şevket Pamuk	Enstitü Kurul	Başkan	Enstitü	2013
Atatürk Enstitüsü	Prof.Dr. Şevket Pamuk	B.Ü. Senato	Üye	B. Ü.	2013
Atatürk Enstitüsü	Prof.Dr. Şevket Pamuk	Fahri Akademik Ünvan ve Hizmet Ödülleri Daimi Komisyonu	Üye	B.Ü	2013
Atatürk Enstitüsü	Prof.Dr. Şevket Pamuk	Araştırma Politikaları Komisyonu	Üye	B.Ü	2013
Atatürk Enstitüsü	Prof.Dr. Şevket Pamuk	Doktora Yeterlilik Bilim Sınavı Komisyonu	Üye	Enstitü	2012
Atatürk	Prof.Dr.	Doktora	Üye	Enstitü	2015

k Enstitü sü	Şevket Pamuk	Mülakat sınavı Komisyonu			
Atatür k Enstitü sü	Prof. Dr. Ayşe Buğra	B.Ü. Vakıf Akademik Kurulu	Üye	B.Ü. VAKIF	
Atatür k Enstitü sü	Prof. Dr. Ayşe Buğra	Atatürk Enstitüsü Yönetim Kurulu	Üye	Enstitü	2007
Atatür k Enstitü sü	Prof. Dr. Ayşe Buğra	Lisansüstü Eğitim Komisyonu	Üye	B. Ü.	
Atatür k Enstitü sü	Prof. Dr. Ayşe Buğra	Sosyal Politika Forumu UYGAR Merkezi Yönetim Kurulu	Başkan	B.Ü	2004
Atatür k Enstitü sü	Prof. Dr. Ayşe Buğra	Doktora Mülakat sınavı Komisyonu	Üye	Enstitü	2015
Atatür k Enstitü sü	Prof. Dr. Nadir Özbek	Enstitü Kurul Üyesi	Üye	Enstitü	2003
MIR( master in Interna tional Relati ons)	Prof. Dr. Nadir Özbek	Yönetim Kurulu	Üye	B.Ü	2013
B. Ü. Yayın evi Yayın Kurulu	Prof. Dr. Nadir Özbek	B. Ü. Yayınevi Yayın Kurulu	Üye	B.Ü.	2005
B. Ü. ÖYP	Prof. Dr. Nadir	B. Ü. ÖYP Yürütme.	Üye	B.Ü.	2009

Yürütme Kurulu	Özbek	Kurulu Üyesi			
B.Ü. Etik Üst Kurul	Prof. Dr. Nadir Özbek	Etik Üst Kurul	Üye	B.Ü.	
Atatürk Enstitüsü	Prof. Dr. Nadir Özbek	Doktora Mülakat sınavı Komisyonu	Üye	Enstitü	2015
Atatürk Enstitüsü	Prof. Dr. Asım Karaömerlioğlu	Atatürk Enstitüsü Yönetim Kurulu	Üye	Enstitü	1999-
Atatürk Enstitüsü	Prof. Dr. Asım Karaömerlioğlu	Yüksek Lisans soru Hazırlama Komisyonu	Üye	Enstitü	2015
Atatürk Enstitüsü	Prof. Dr. Asım Karaömerlioğlu	Doktora Mülakat sınavı Komisyonu	Üye	Enstitü	2015
Atatürk Enstitüsü	Prof. Dr. Aydın Babuan	Yönetim Kurulu	Üye	B.Ü	2000
Atatürk Enstitüsü	Prof. Dr. Aydın Babuan	Doktora Mülakat sınavı Komisyonu	Üye	Enstitü	2015
Atatürk Enstitüsü	Doç. Dr. Cengiz Kırılı	Yönetim Kurulu	Üye	Enstitü	2013
Atatürk Enstitüsü	Doç. Dr. Cengiz Kırılı	Enstitü Kurul	Üye	Enstitü	2013
Atatürk Enstitüsü	Doç. Dr. Cengiz Kırılı	Araş. Gör. Sınav Komisyonu	Başkan	Enstitü	2013

Atatürk Enstitüsü	Doç. Dr. Cengiz Kırılı	Öğrenci Temsilciliği Seçim Kurulu	Başkan	Enstitü	2013
Atatürk Enstitüsü	Doç. Dr. Cengiz Kırılı	Yurtlar Komisyonu	Üye	B.Ü.	2013
Atatürk Enstitüsü	Doç. Dr. Cengiz Kırılı	Doktora Yeterlilik Bilim Sınavı Komisyonu	Üye	Enstitü	2012
Atatürk Enstitüsü	Doç. Dr. Cengiz Kırılı	Arşiv ve Dökümantasyon Merkezi	Başkan	B.Ü.Enstitüsü	2015
Atatürk Enstitüsü	Doç. Dr. Cengiz Kırılı	Kültür Sanat Komisyonu	Üye	Boğaziçi Ünivertesi	2014
Atatürk Enstitüsü	Doç. Dr. Cengiz Kırılı	Doktora Mülakat sınavı Komisyonu	Üye	Enstitü	2015
Atatürk Enstitüsü	Prof. Dr. Duygu Köksal	Yönetim Kurulu	Üye	Enstitü	1997
Atatürk Enstitüsü	Prof. Dr. Duygu Köksal	Enstitü Kurul	Üye	Enstitü	1997
Atatürk Enstitüsü	Prof. Dr. Duygu Köksal	Yüksek Lisans soru Okuma Komisyonu	Üye	Enstitü	2015
Atatürk Enstitüsü	Prof. Dr. Duygu Köksal	Öğrenci Temsilciliği Seçim Kurulu	Üye	B.Ü. ve Enstitü	2013
Atatürk Enstitüsü	Prof. Dr. Duygu Köksal	Doktora Mülakat sınavı	Üye	Enstitü	2015

sü		Komisyonu			
Atatürk Enstitüsü	Yard. Doç. Dr. Berna Yazıcı	Araş. Görv. Sınav Komisyonu	Üye	Enstitü	
Atatürk Enstitüsü	Yard. Doç. Dr. Berna Yazıcı	Öğrenci Temsilciliği Seçim Kurulu	Üye	B.Ü. ve Enstitü	2015
Atatürk Enstitüsü	Yard. Doç. Dr. Berna Yazıcı	Doktora Mülakat sınavı Komisyonu	Üye	Enstitü	2015
Atatürk Enstitüsü	Yard. Doç. Dr. Z. Umut Türem	B.Ü. Lojman Komisyonu	Üye	B.Ü.	05.11.2014
Atatürk Enstitüsü	Yard. Doç. Dr. Z. Umut Türem	Doktora Mülakat sınavı Komisyonu	Üye	Enstitü	2015
Atatürk Enstitüsü	Yard. Doç. Dr. Z. Umut Türem	Araş. Gör. Sınav Komisyonu	Üye	Enstitü	2013
Atatürk Enstitüsü	Yard. Doç. Dr. Z. Umut Türem	Yüksek Lisans soru Hazırlama Komisyonu	Üye	Enstitü	2015
Atatürk Enstitüsü	Yard. Doç. Dr. Seda Altuğ	Yüksek Lisans soru Hazırlama Komisyonu	Üye	Enstitü	2015
Atatürk Enstitüsü	Yard. Doç. Dr. Seda Altuğ	Doktora Mülakat sınavı Komisyonu	Üye	Enstitü	2015

**D.5. KURUL, KONSEY VE KOMİSYON ÜYELİKLERİ(ÜNİVERSİTE DIŞI, SÜREKLİ VE GEÇİCİ)**

Birimin Adı	Adı Soyadı	Kurum/Kurul/Konseyl/Komisyondaki Adı	Kurum/Kurul/Konseyl/Komisyondaki Görevi	Başlangıç-Bitiş Tarihi
Atatürk Enstitüsü	Doç. Dr. Cengiz Kırılı	New Perspectives on Turkey Dergisi Yayın Kurulu	Üye	2015
Atatürk Enstitüsü	Yard. Doç. Dr. Z. Umut TÜREM	New Perspectives on Turkey Dergisi Yayın Kurulu	Üye	Ocak 2015
Atatürk Enstitüsü	Yard. Doç. Dr. Z. Umut TÜREM	Indiana journal of Global Legal Studies -Yayın Kurulu	Üye	Ocak 2014
Academy of Sciences of Turkey	Prof. Dr. Şevket Pamuk	Academy of Sciences of Turkey	Member,	1999
Economic Research Forum (for MiddleEast and North Africa), Cairo	Prof. Dr. Şevket Pamuk	Economic Research Forum (for MiddleEast and North Africa), Cairo	Research Fellow	2006
Global Economic History Series, Brill Publishers.	Prof. Dr. Şevket Pamuk	Global Economic History Series, Brill Publishers.	Member, Editorial Board	2006
Economic Research Forum, Cairo	Prof. Dr. Şevket Pamuk	Economic Research Forum, Cairo	Member, Outside Evaluation Team	2006

## E. BİRİME İLİŞKİN BİLGİLER

Birimin fiziksel yapısı, örgüt yapısı, bilgi ve teknolojik kaynakları, insan kaynakları, sunulan hizmetler, yönetim ve iç kontrol sistemi hakkında aşağıdaki başlıklarda bilgi verilir.

### E.1. FİZİKSEL YAPI (TAŞINMAZLAR)

Birimin kullanımında olan hizmet binası, taşıt aracı, iş makineleri, telefon, faks, bilgisayar, yazıcı vb. varlıklara ilişkin faaliyet dönemi bilgilerine ve fiziki kaynakların elde edilmesi ve kullanımı hususunda izlenen politikalara yer verilir. Fiziki kaynaklara ilişkin bilgiler tablolaştırılarak rapora eklenir.

#### E.1.1. EĞİTİM ALANLARI

Eğitim Alanı	Kapasite				
	0-50 (Kişi)	51-75 (Kişi)	76-100 (Kişi)	101-150 (Kişi)	151-250 (Kişi)
Anfi					
Sınıf	40+40				
Bilgisayar Lab.					
Atölye					
Diğer Lab.					
<b>Toplam</b>					

**(Öğrenci İşleri Daire Başkanlığı ortak kullanım alanlarını belirtecek,  
Diğer birimler kendilerine ait alanları belirtecektir.)**

#### **TOPLANTI VE KONFERANS SALONLARI**

Birimin Adı	Kampüs Adı	Adedi			ALANI (m <sup>2</sup> )	KAPASİTE (Kişi)
		Toplantı Salonu	Konferans Salonu	Eğitim Salonu		
Atatürk Enstitüsü	Güney Kampüs			2	53,60	40

**(Tüm birimler kendilerine ait salonları bildireceklerdir.)**



E.1.2. HİZMET ALANLARI

E.2. BİRİMİN TAŞINIRLARI

E.2.1. DAYANAKLI TAŞINIRLAR

Taşınır Mal Listesinde sadece dayanıklı taşınırlara yer verilecektir. Dayanıklı taşınırlara kod listesinde iki düzeyli olarak yer verilecektir. Birimler güncel taşınır kod listesine göre taşınır listesini düzenlenleyeceklerdir.

E.2.1. DAYANAKLI TAŞINIRLAR

Hesap Kodu	I. Düzey Kodu	II. Düzey Kodu	DAYANIKLI TAŞINIRLAR	Ölçü Birimi	Miktar
253			Tesis, Makine ve Cihazlar	Adet	36
253	02		Makineler ve Aletler Grubu	Adet	21
253	02	03	Atölye Makineleri ve Aletleri	Adet	2
253	02	05	Güç Elektroniği ve Basıncılı Makineler ile Aletleri	Adet	19
253	03		Cihazlar ve Aletler Grubu	Adet	22
253	03	01	Yıkama, Temizleme ve Ütüleme Cihaz ve Araçları	Adet	3
253	03	02	Beslenme/Gıda ve Mutfak Cihaz ve Aletleri	Adet	12
253	03	04	Ölçüm, Tartı, Çizim Cihazları ve Aletleri	Adet	2
253	03	06	Araştırma ve Üretim Amaçlı Cihazları ve Aletleri	Adet	5
255			Demirbaşlar Grubu	Adet	
255	01		Döşeme ve Mefruşat Grubu	Adet	3
255	01	01	Döşeme Demirbaşları	Adet	1
255	01	05	Hastanede Kullanılan Demirbaş Niteliğindeki Taşınırlar	Adet	2
255	02		Büro Makineleri Grubu		237
255	02	01	Bilgisayarlar ve Sunucular	Adet	112
255	02	02	Bilgisayar Çevre Birimleri	Adet	53
255	02	03	Tekstir ve Çoğaltma Makineleri	Adet	7
255	02	04	Haberleşme Cihazları	Adet	29
255	02	05	Ses, Görüntü ve Sunum Cihazları	Adet	24
255	02	06	Aydınlatma Cihazları	Adet	2
255	02	99	Diğer Büro Makineleri ve Aletleri Grubu	Adet	10
255	03		Mobilyalar Grubu	Adet	208
255	03	01	Büro Mobilyaları	Adet	195
255	03	02	Misafirhane, Konaklama ve Barınma Amaçlı Mobilyalar	Adet	10
255	03	03	Kafeterya ve Yemekhane Mobilyaları	Adet	1
255	04	01	Yemek hazırlama ekipmanları	Adet	1
255	03	05	Seminer ve Sunum Amaçlı Ürünler	Adet	2
255	07		Kütüphane Demirbaşları Grubu	Adet	3
255	07	01	Kütüphane Mobilyaları	Adet	2

255	07	03	Görsel ve İşitsel Kaynaklar	Adet	1
255	08		Eğitim Demirbaşları Grubu	Adet	2
255	08	01	Eğitim Mobilyaları ve Donanımları	Adet	2
255	10		Güvenlik, Kontrol ve Tedbir Amaçlı Demirbaşlar Grubu	Adet	5
255	10	02	Kontrol ve Güvenlik Sistemleri	Adet	5

### E.3. BİLGİ VE TEKNOLOJİK KAYNAKLAR

Birimin bilişim sisteminin faaliyetlere katkısına, karşılaşılan sorunlara, faaliyet raporu döneminde bilişim sisteminde yapılan değişikliklere, bilişim sisteminin diğer birim bilişim sistemleri ile uyumuna ve bilgi paylaşımına yer verilir.

#### E.3.1. YAZILIMLAR

Atatürk Enstitüsü'ne ait özel lisanslı yazılım yoktur. Boğaziçi Üniversitesi'nin Bilgi İşlem Merkezinin sahip olduğu yazılımlar ve Bilgi İşlem merkezi ve kayıt işleri Şube Müdürlüğü'nün birlikte geliştirdikleri yazılımlar kullanılmaktadır.

#### E.3.2. DONANIM ALTYAPISI

	Adet				Toplam
	Eğitim Amaçlı	Hizmet Amaçlı	İdari Amaçlı	Araştırma Amaçlı	
Sunucular	1				1
Masa Üstü Bilgisayar Sayısı		3	25		
Taşınabilir Bilgisayar Sayısı		6	38	10	13
<b>Toplam</b>	<b>1</b>	<b>9</b>	<b>53</b>	<b>10</b>	<b>13</b>

#### DİĞER DONANIM ALTYAPI

	Adet				Toplam
	Eğitim Amaçlı	Hizmet Amaçlı	İdari Amaçlı	Araştırma Amaçlı	
Projeksiyon	2				2
Slâyt Makinesi	0				0
Tepegöz	1				1
Barkot okuyucu			1		1
Yazıcı	23		2		25

Baskı Makinesi	0				0
Fotokopi Makinesi	0		4		4
Faks			1		1
Fotoğraf Makinesi	0		3	1	4
Kameralar	2				2
Televizyonlar	1				1
Tarayıcılar	4				4
Müzik Setleri	0				0
Mikroskoplar	0				0
DVD ler	2				2
<b>Toplam</b>	<b>35</b>		<b>11</b>	<b>1</b>	<b>47</b>

#### E.4. İNSAN KAYNAKLARI

Birimlerin faaliyet dönemi sonunda mevcut insan kaynakları, istihdam şekli, hizmet sınıfları, kadro unvanları bilgilerine yer verilir. Ayrıca personel ihtiyacı ve personel fazlasına ilişkin bilgilere de yer verilir.

Mevcut kadro durumu belirtildikten sonra çalışan personelin; unvan/görev, cinsiyet, hizmet yılı, eğitim durumu ve meslek itibarıyla dökümü yapılacaktır.

Özel hizmet alım kanalıyla çalıştırılan elemanların eğitim durumları ve verilen yetki ve fiilen çalışan sayıları, ayrıca başka dairelerden ya da diğer kuruluşlardan geçici görevli olanlar ile işçiler hakkında nicel ve nitel bilgiler verilecektir.

İş başında eğitim ya da kurs, seminer ve hizmet içi eğitimlerden geçen personel bilgilerine değinilecektir. Ayrıca alınan ve ayrılan personel sayıları ve nedenleri belirtilecektir.

##### E.4.1. AKADEMİK PERSONEL

###### E.4.1.1. AKADEMİK PERSONELİN KADRO VE İSTİHDAM ŞEKLİNE GÖRE DAĞILIMI

Unvan	Kadroların Doluluk Oranına Göre			Kadroların İstihdam Şekline Göre	
	Dolu	Boş	Toplam	Tam Zamanlı	Yarı Zamanlı
Profesör	5	2	7		
Doçent	1	2	3		
Yardımcı Doçent	3	2	5		
Öğretim Görevlisi					
Okutman					

Çevirici					
Araştırma Görevlisi	16	2	18		
Uzman					
<b>Toplam</b>	<b>25</b>	<b>10</b>	<b>35</b>		

#### E.4.1.2. AKADEMİK PERSONELİN BÖLÜM/BİRİMLERE GÖRE DAĞILIMI

Rapor yılının 31 Aralık günündeki fiili durumunuzu yansıtan bilgiler yazılacaktır. Yabancı uyruklu akademik personel bu tabloya dahil edilmeyecektir. Burada kişinin kadrosu değil unvanı önemlidir. (Örneğin yardımcı doçent kadrosunda olup doçent unvanı alan öğretim üyesini yardımcı doçent sütununda değil doçent sütununda gösterilecektir.)

Birim/Bölüm Adı	Profesör	Doçent	Yardımcı Doçent	Öğretim Görevlisi	Araştırma Görevlisi	Uzman	Toplam
Atatürk Enst.	6	3	2	5	17		33
<b>Toplam</b>	<b>6</b>	<b>3</b>	<b>2</b>	<b>5</b>	<b>17</b>		<b>33</b>

#### E.4.1.3. YABANCI UYRUKLU AKADEMİK PERSONEL

Rapor yılının 1 Ocak – 31 Aralık tarihleri arasında 2547 sayılı Kanununun 34. maddesine göre görevlendirilen yabancı uyruklu akademik personel bilgilerine yer verilecektir.

Unvanı	Geldiği Ülke	Çalıştığı Bölüm /Birim
Uzman	A.B.D	Atatürk Enstitüsü
<b>Toplam</b>	<b>1</b>	<b>1</b>

#### E.4.1.1. AKADEMİK PERSONELİN YAŞ İTİBARIYLA DAĞILIMI

Bu tablo rapor yılının 31 Aralık tarihindeki fiili akademik personelde belirttiğiniz personel üzerinden doldurulacak ve yabancı uyruklu öğretim elemanları dahil edilecektir.

Unvanı	21–25 Yaş	26–30 Yaş	31–35 Yaş	36–40 Yaş	41–50 Yaş	51- Üzeri	Toplam
Prof.					2	4	6
Doç.					2	1	3
Yr.Doç.Dr.				2			2

Öğr.Gör.						5	5
Arş.Gör.		17					17
Uzman					1	1	2
<b>Toplam Kişi Sayısı</b>		<b>17</b>			<b>7</b>	<b>11</b>	<b>35</b>
<b>Yüzde (%)</b>							

#### E.4.1.2. AKADEMİK PERSONELİN HİZMET SÜRELERİ

Bu tablo rapor yılının 31 Aralık tarihindeki fiili akademik personelde belirttiğiniz personel üzerinden doldurulacak ve yabancı uyruklu öğretim elemanları dahil edilecektir. Hizmet süreleri ile ilgili hesaplamalarda kişilerin maaş sliplerinde yazılan hizmet sürelerinin dikkate alınmasına karar verilmiştir.

Unvanı	1-3 Yıl	4-6 Yıl	7-10 Yıl	11-15 Yıl	16-20 Yıl	21-Üzeri	Toplam
Prof.					3	3	6
Doç.			1		1	1	3
Yr.Doç.Dr.		2					2
Öğr.Gör.				1		4	5
Arş.Gör.	11	4	2				17
Uzman	1				1		2
<b>Toplam Kişi Sayısı</b>	<b>12</b>	<b>6</b>	<b>3</b>	<b>1</b>	<b>5</b>	<b>8</b>	<b>35</b>
<b>Yüzde (%)</b>							

#### E.4.1.1. AKADEMİK PERSONELİN KADIN-ERKEK DAĞILIMI

Bu tablo rapor yılının 31 Aralık tarihindeki fiili akademik personelde belirttiğiniz personel üzerinden doldurulacak ve yabancı uyruklu öğretim elemanları dahil edilecektir.

Unvanı	Kadın	Erkek	Toplam
Profesör	2	4	6
Doçent	2	1	3
Yrd. Doçent	1	1	2
Öğretim Görevlisi	4	1	5

Okutman			
Araştırma Görevlisi	11	6	17
Uzman	1	1	2
Çevirici			
<b>Toplam</b>	<b>21</b>	<b>14</b>	<b>35</b>

E.4.1.1. BİRİMİNİZDE GÖREVLENDİRİLEN AKADEMİK PERSONEL  
E.4.1.2. AKADEMİK PERSONELİN YURTDIŞI VE YURTIÇİ  
GÖREVLENDİRMELERİ

<b>. Toplam</b>		
-----------------	--	--

2547 sayılı Kanunun 39. maddesine göre Biriminizden yurtdışında ve yurtiçinde görevlendirilen akademik personel bilgilerine yer verilecektir. Rapor yılının 1 Ocak – 31 Aralık tarihleri arasında kalan eğitim-öğretim yarıyıllarındaki görevlendirilmelere dikkat edilecektir.

Birim/Bölüm Adı	Unvanı	Yurtdışı Görevlendirme Sayısı	Yurtiçi Görevlendirme Sayısı
Atatürk Enstitüsü	Prof. Dr.	11	5
Atatürk Enstitüsü	Doç. Dr.	2	4
Atatürk Enstitüsü	Yrd. Doç. Dr.	2	
Atatürk Enstitüsü	Arş. Gör.	2	2
<b>Toplam</b>		<b>17</b>	<b>11</b>

2547 sayılı Kanunun 40. maddesinin (a), (b), (c) ve (d) bentleri uyarınca Biriminizden görevlendirilen akademik personel bilgilerine yer verilecektir. Rapor yılının 1 Ocak – 31 Aralık tarihleri arasında kalan eğitim-öğretim yarıyıllarındaki görevlendirilmelere dikkat edilecektir.

Birim/Bölüm Adı	Unvanı	Görevlendirildiği Kanun Maddesi	Görevlendirilen Kişi Sayısı	Görevlendirme Sayısı
Atatürk Enstitüsü	Prof.Dr.	2547/40(a)	1	2
Atatürk Enstitüsü	Doç.Dr.	2547/40(a)	1	1
Atatürk Enstitüsü	Doç. Dr.	2547/40(c)	1	1

<b>Toplam</b>	<b>3</b>	<b>4</b>
---------------	----------	----------

2547 sayılı Kanununun 31. maddesine göre ders saati ücretli görevlendirilen akademik personel bilgilerine yer verilecektir. Rapor yılının 1 Ocak – 31 Aralık tarihleri arasında kalan eğitim-öğretim yarıyılındaki görevlendirilmelere dikkat edilecektir. (Fakülte/Enstitü/Yüksekokul Yönetim Kurulu kararları esas alınacaktır).

Birim/Bölüm Adı	Unvanı	Görevlendirilen Kişi Sayısı	Görevlendirme Sayısı
<b>Atatürk Enstitüsü</b>	<b>Prof. Dr.</b>	<b>2</b>	<b>2</b>
Toplam		2	2

2547 sayılı Kanununun 35. maddesine göre diğer yükseköğretim kurumlarından rapor yılında Biriminize lisansüstü eğitim-öğretim için gelen ve görevlendirmesi devam eden araştırma görevlisi bilgilerine yer verilecektir.

Birim/Bölüm Adı	Fiili Görev Yeri	Geldiği Üniversite
Atatürk Enstitüsü	Atatürk Enstitüsü	Namık Kemal Üniversitesi
Atatürk Enstitüsü	Atatürk Enstitüsü	İstanbul Medeniyet Üniversitesi
Atatürk Enstitüsü	Atatürk Enstitüsü	İstanbul Medeniyet Üniversitesi
Atatürk Enstitüsü	Atatürk Enstitüsü	Düzce Üniversitesi
Atatürk Enstitüsü	Atatürk Enstitüsü	Düzce Üniversitesi
Atatürk Enstitüsü	Atatürk Enstitüsü	Adıyaman Üniversitesi

#### E.4.2. İDARİ PERSONEL

##### E.4.2.1. İDARİ PERSONEL KADROLARIN DOLULUK ORANINA GÖRE

İdari Personel (Kadroların Doluluk Oranına Göre)	Dolu	Boş	Toplam
Genel İdari Hizmetler	2		2
Sağlık Hizmetleri Sınıfı			
Teknik Hizmetler Sınıfı			

Eđitim Ve Öğretim Hizmetleri Sınıfı			
Avukatlık Hizmetleri Sınıfı			
Din Hizmetleri Sınıfı			
Yardımcı Hizmetler Sınıfı			
<b>Toplam</b>	2		2

#### E.4.2.2. İDARİ PERSONEL FİİLİ DURUMA GÖRE

Rapor yılının 31 Aralık tarihindeki fiili durumunuzu yansıtan bilgiler yazılacaktır. Burada eđer kiři akademik kadroda bile olsa yaptığı göreve göre Genel İdari Hizmetler Grubunda veya Teknik Hizmetler Sınıfındaki toplam sayıya eklenecektir. Ayrıca kadrosunun akademik olup olmadığı belirtilmeyecektir.

İdari Personel	Toplam
Genel İdari Hizmetler	2
Sađlık Hizmetleri Sınıfı	
Teknik Hizmetler Sınıfı	
Eđitim Ve Öğretim Hizmetleri Sınıfı	
Avukatlık Hizmetleri Sınıfı	
Din Hizmetleri Sınıfı	
Yardımcı Hizmetler Sınıfı	
<b>Toplam</b>	2

#### E.4.2.3. İDARİ PERSONELİN EĐİTİM DURUMU

Rapor yılının 31 Aralık tarihindeki fiili olarak belirttiđiniz personel üzerinden doldurulacaktır.

	İlköđretim	Lise	Ön Lisans	Lisans	Yüksek Lisans ve Doktora	Toplam
Kiři Sayısı			2	2		2
Yüzde (%)			%50	%50		%100



#### E.4.2.4. İDARİ PERSONELİN HİZMET SÜRELERİ

Bu tablo rapor yılının 31 Aralık tarihindeki fiili olarak belirttiğiniz personel üzerinden doldurulacaktır. Hizmet süreleri ile ilgili hesaplamalarında kişilerin maaş sliplerinde yazılan hizmet süreleri esas alınacaktır.

	1-3 Yıl	4-6 Yıl	7-10 Yıl	11-15 Yıl	16-20 Yıl	21-Üzeri	Toplam
Kişi Sayısı			1			1	
Yüzde (%)			%50			%50	

#### E.4.2.5. İDARİ PERSONELİN YAŞ İTİBARIYLA DAĞILIMI

Bu tablo rapor yılının 31 Aralık tarihindeki fiili olarak belirttiğiniz personel üzerinden doldurulacaktır.

	21-25 Yaş	26-30 Yaş	31-35 Yaş	36-40 Yaş	41-50 Yaş	51-Üzeri	Toplam
Kişi Sayısı				1		1	2
Yüzde (%)				%50		%50	%100

#### E.4.2.6. İDARİ PERSONELİN KADIN-ERKEK DAĞILIMI

	Kadın	Erkek	Toplam
Kişi Sayısı	2		
Yüzde	%100		

#### E.4.3. SÖZLEŞMELİ İDARİ PERSONEL

##### E.4.3.1. SÖZLEŞMELİ İDARİ PERSONEL DAĞILIMI

657 sayılı Devlet Memurları Kanunu'nun 4/B maddesine giren personel için fiili durum dikkate alınarak doldurulacaktır.

Birim/Bölüm Adı	Personel Sayısı ( 657 / 4-B )
Atatürk Enstitüsü	1
Toplam	1

#### E.4.3.2. SÖZLEŞMELİ İDARİ PERSONELİN EĞİTİM DURUMU

	İlköğretim	Lise	Ön Lisans	Lisans	Yüksek Lisans ve Doktora	Toplam
Kişi Sayısı	1					
Yüzde (%)	%100					

#### E.4.3.3. SÖZLEŞMELİ İDARİ PERSONELİN HİZMET SÜRELERİ

Bu tablo rapor yılının 31 Aralık tarihindeki fiili olarak belirttiğiniz sözleşmeli personel üzerinden doldurulmuştur. Hizmet süreleri ile ilgili hesaplamalarında kişilerin maaş sliplerinde yazılan hizmet süreleri esas alınarak yapıldı.

	1-3 Yıl	4-6 Yıl	7-10 Yıl	11-15 Yıl	16-20 Yıl	21-Üzeri	Toplam
Kişi Sayısı					1 kişi 16 yıl		
Yüzde (%)					%100		

#### E.4.3.4. SÖZLEŞMELİ İDARİ PERSONELİN YAŞ İTİBARIYLA DAĞILIMI

	21-25 Yaş	26-30 Yaş	31-35 Yaş	36-40 Yaş	41-50 Yaş	51-Üzeri	Toplam
Kişi Sayısı					1		
Yüzde (%)					%100		

#### E.4.3.5. SÖZLEŞMELİ İDARİ PERSONELİN KADIN-ERKEK DAĞILIMI

	Kadın	Erkek	Toplam

Kişi Sayısı	1		
Yüzde (%)	% 100		

#### E.4.4. DİĞER HUSUSLAR

Tüm bunların dışında insan kaynakları ile ilgili olarak belirtmek istediğiniz bir husus var ise buraya yazabilirsiniz.

## F. SUNULAN HİZMETLER

Birimin eğitim-öğretim, araştırma-yayın, topluma verilen hizmet ve üretim faaliyetlerine bu bölümde yer verilir.

Verilen hizmetler sayılacak, birim ana faaliyetinden hizmet alanlara hizmetin nasıl ve ne düzeyde verilmekte olduğundan bahsedilecektir. Hizmet için uygulanan plan ve projelerden bahsedilecektir.

Olağan ya da kriz durumlarında sunulan hizmetler ve tedbirler belirtilecektir.

### F.1. EĞİTİM HİZMETLERİ

Fakülte/Yüksekokul/Enstitüler birimleri hakkında bilgi vereceklerdir.

#### F.1.1. EĞİTİM PROGRAMLARI

##### YÜKSEK LİSANS VE DOKTORA PROGRAMLARI

Birim/Bölüm Adı	Programın Adı	Yüksek Lisans		Doktora	Toplam
		Tezli	Tezsiz		
Atatürk Enstitüsü	Türkiye Cumhuriyeti Tarihi Anabilim Dalı Yüksek Lisans Programı	1	0	1	1
Atatürk Enstitüsü	Türkiye Cumhuriyeti Tarihi Anabilim Dalı	1	0	1	1

	Doktora Programı				
Toplam		2		2	2

## F.1.2. ÖĞRENCİ SAYILARI

### YÜKSEK LİSANS VE DOKTORA PROGRAMLARI ÖĞRENCİ SAYILARI

Programın Adı	2014-2015 Eğitim Öğretim Yılı II. Dönem				2015-2016 Eğitim Öğretim Yılı I. Dönem			
	Yüksek Lisans		Doktora	Toplam	Yüksek Lisans		Doktora	Toplam
	Tezli	Tezsiz			Tezli	Tezsiz		
Atatürk Enstitüsü	58	0	97	155	62	0	112	174
<b>Toplam</b>	<b>58</b>		<b>97</b>	<b>155</b>	<b>62</b>		<b>112</b>	<b>174</b>

### YABANCI DİL HAZIRLIK SINIFI ÖĞRENCİ SAYILARI

Programın Adı	2014-2015 Eğitim Öğretim Yılı II. Dönem				2015-2016 Eğitim Öğretim Yılı I. Dönem			
	Erkek	Kadın	Top.	Yüzde (*)	Erkek	Kadın	Top.	Yüzde (*)
<b>Lisansüstü Program</b>								
Atatürk Enstitüsü Yüksek Lisans	0	2	2	3	4	0	4	6
<b>Toplam</b>		<b>%100</b>	<b>%100</b>					

(\*)Yabancı dil eğitimi gören öğrenci sayısının toplam öğrenci sayısına oranı ( Yabancı dil eğitimi gören öğrenci sayısı / toplam öğrenci sayısı \* 100 )

### CİNSİYETE GÖRE ÖĞRENCİ SAYILARI\*

2014-2015 Eğitim Öğretim Yılı II. Dönem									
Programın Adı	I. Öğretim			II. Öğretim			Toplam		Genel Toplam
	Erkek	Kız	Top.	Erkek	Kız	Top.	Erkek	Kız	
<b>Lisansüstü Program</b>									
ATATÜRK İLKELERİ YÜKSEK LİSANS	26	34	60				26	34	60
ATATÜRK İLKELERİ DOKTORA	41	56	97				51	61	112
2015-2016 Eğitim Öğretim Yılı I. Dönem									
Programın Adı	I. Öğretim			II. Öğretim			Toplam		Genel

	Erkek	Kız	Top.	Erkek	Kız	Top.	Erkek	Kız	Toplam
<b>Lisans Programı</b>									
<b>Lisansüstü Program</b>									
ATATÜRK İLKELERİ YÜKSEK LİSANS	36	30	66				36	30	66
ATATÜRK İLKELERİ DOKTORA	51	61	112				51	61	112

\* Hazırlık Sınıfı Dahil

### YABANCI UYRUKLU ÖĞRENCİLERİN GELDİKLERİ ÜLKE VE PROGRAMLARA GÖRE DAĞILIMI

2014-2015 Eğitim Öğretim Yılı II. Dönem				
Programın Adı	Geldiği Ülke	Cinsiyeti		Toplam
		Kız	Erkek	
<b>Lisansüstü Program</b>				
ATATÜRK İLKELERİ DOKTORA	YUNANİSTAN	1	0	1
ATATÜRK İLKELERİ YÜKSEK LİSANS	HOLLANDA	1	0	1
ATATÜRK İLKELERİ YÜKSEK LİSANS	İSVİÇRE	1	0	1
ATATÜRK İLKELERİ DOKTORA	BOSNA-HERSEK	0	1	1
ATATÜRK İLKELERİ DOKTORA	DİĞER	0	1	1
ATATÜRK İLKELERİ DOKTORA	YUNANİSTAN	1	0	1
ATATÜRK İLKELERİ YÜKSEK LİSANS	BELÇİKA	1	0	1
ATATÜRK İLKELERİ YÜKSEK LİSANS	İTALYA	1	0	1
2015-2016 Eğitim Öğretim Yılı I. Dönem				
Programın Adı	Geldiği Ülke	Cinsiyeti		Toplam
		Kız	Erkek	
<b>Lisansüstü Programı</b>				
ATATÜRK İLKELERİ DOKTORA	YUNANİSTAN	1	0	1
ATATÜRK İLKELERİ YÜKSEK LİSANS	HOLLANDA	1	0	1
ATATÜRK İLKELERİ YÜKSEK LİSANS	İSVİÇRE	1	0	1

\* Hazırlık Sınıfı Dahil

### AÇILAN DERS SAYISI

2014-2015 Eğitim Öğretim Yılı II. Dönem							
Birim/Bölüm Adı	Açılan Ders Sayısı	Dersi Alan Öğrenci Sayısı					
		Lisans			Lisansüstü		
		B.Ü.	Özel, Değişim, Erasmus		B.Ü.	Özel, Değişim, Erasmus	
			Yurt içi (Türk)	Yurt dışı (Yabancı)		Yurt içi (Türk)	Yurt dışı (Yabancı)
ATATÜRK İLKELERİ	88	1498	1	26	296	4	6

2015-2016 Eğitim Öğretim Yılı I. Dönem							
Birim/Bölüm Adı	Açılan Ders Sayısı	Dersi Alan Öğrenci Sayısı					
		Lisans			Lisansüstü		
		B.Ü.	Özel, Değişim, Erasmus		B.Ü.	Özel, Değişim, Erasmus	
			Yurt içi (Türk)	Yurt dışı (Yabancı)		Yurt içi (Türk)	Yurt dışı (Yabancı)
ATATÜRK İLKELERİ	80	1614	0	31	329	7	9

### BİRİMİNİZE GELEN ÖZEL, DEĞİŞİM ve ERASMUS ÖĞRENCİ SAYILARI

Programın Adı	2014-2015 Eğitim Öğretim Yılı II. Dönem				2015-2016 Eğitim Öğretim Yılı I. Dönem			
	Özel Öğrenci Sayısı	Erasmus Öğrenci Sayısı	Değişim Öğrenci Sayısı	Toplam	Özel Öğrenci Sayısı	Erasmus Öğrenci Sayısı	Değişim Öğrenci Sayısı	Toplam
ATATÜRK İLKELERİ DOKTORA	0	0	0	0	1	0	0	1
ATATÜRK İLKELERİ YÜKSEK LİSANS	1	1	0	2	0	2	0	2
<b>Toplam</b>	<b>1</b>	<b>1</b>	<b>0</b>	<b>2</b>	<b>1</b>	<b>2</b>	<b>0</b>	<b>3</b>

### BİRİMİNİZDEN DEĞİŞİM VE ERASMUS KAPSAMINDA GİDEN ÖĞRENCİ SAYISI

Programın Adı	2014-2015 Eğitim Öğretim Yılı II. Dönem		2015-2016 Eğitim Öğretim Yılı I. Dönem	
	Exchange	Erasmus	Exchange	Erasmus
ATATÜRK İLKELERİ DOKTORA	0	2	0	0
ATATÜRK İLKELERİ DOKTORA	0	2	0	0
<b>Toplam</b>		<b>4</b>	<b>0</b>	<b>0</b>

### YAZ ÖĞRETİMİNDE AÇILAN DERS SAYISI

Programın Adı	Açılan Ders Sayısı	Dersi Alan Öğrenci Sayısı					
		Lisans			Lisansüstü		
		B.Ü.	Özel, Değişim, Erasmus		B.Ü.	Özel, Değişim, Erasmus	
			Yurt içi (Türk)	Yurt dışı (Yabancı)		Yurt içi (Türk)	Yurt dışı (Yabancı)
ATATÜRK İLKELERİ	23	618	0	13	0	0	0

### MEZUN ÖĞRENCİ SAYILARI

PROGRAMINADI	Mezun Olan Öğrenci Sayısı	Yüksek Onur Alan Öğrenci Sayısı	Onur Alan Öğrenci Sayısı
ATATÜRK İLKELERİ DOKTORA	5	0	0
ATATÜRK İLKELERİ YÜKSEK LİSANS	15	0	0
<b>Toplam</b>	<b>20</b>		

### ÜNİVERSİTEDEN AYRILAN ÖĞRENCİ SAYISI

2014-2015 Eğitim Öğretim Yılı II. Dönem							
Programın Adı	Kendi İsteği İle Ayrılan	Öğr. Ücr. ve Katkı Payı Yatırmayanlar	Başarısızlık (Azami Süre vb.)	Yük. Öğr. Çıkarma	Yatay Geçiş	Diğer	Toplam
<b>Lisansüstü Program</b>							
ATATÜRK İLKELERİ DOKTORA	1	0	0	0	0	2	3
ATATÜRK İLKELERİ YÜKSEK LİSANS	2	0	0	0	0	4	6
<b>Toplam</b>	<b>3</b>					<b>6</b>	<b>9</b>
2015-2016 Eğitim Öğretim Yılı I. Dönem							
Programın Adı	Kendi İsteği İle Ayrılan	Öğr. Ücr. ve Katkı Payı Yatırmayanlar	Başarısızlık (Azami Süre vb.)	Yük. Öğr. Çıkarma	Yatay Geçiş	Diğer	Toplam
<b>Lisansüstü Program</b>							
<b>Toplam</b>							

### LİSANS / LİSANSÜSTÜ BAŞARI ORANI

Programın Adı	2014-2015 Eğitim Öğretim Yılı II. Dönem		2015-2016 Eğitim Öğretim Yılı I. Dönem	
	ÖĞRENCİ SAYISI	BAŞARI ORANI	ÖĞRENCİ SAYISI	BAŞARI ORANI
ATATÜRK İLKELERİ	151	0.86	174	0.78
<b>Toplam</b>	<b>151</b>	<b>(*)</b>	<b>174</b>	<b>(*)</b>

(\*) Toplam başarı oranında aritmetik ortalaması alınacaktır.

## DERS YÜKÜ DAĞILIMI

Bölüm/Program/Anabilim Dalı	Açılan Ders Sayısı Lisans+ Lisansüstü	Ders Veren Öğretici Sayısı	2014-2015 Eğitim-Öğretim Yılı II. Dönem	
			Öğretici/Öğrenci (Lisans+Lisansüstü)	
			Öğretici/Bölüm Öğrencisi+Lisansüstü Öğrencisi	Öğretici/S.D.Ö.S. *
ATATÜRK İLKELERİ	47+41	18	18/290=1/16	18/(1525+16)=1/86
<b>TOPLAM</b>				
Bölüm/Program/Anabilim Dalı	Açılan Ders Sayısı Lisans+ Lisansüstü	Ders Veren Öğretici Sayısı	2015-2016 Eğitim-Öğretim Yılı II. Dönem	
			Öğretici/Öğrenci (Lisans+Lisansüstü)	
			Öğretici/Bölüm Öğrencisi+Lisansüstü Öğrencisi	Öğretici/S.D.Ö.S. *
ATATÜRK İLKELERİ	45+35	18	18/319=1/18	18/(1645+26)=1/93
<b>TOPLAM</b>				

\*Servis Dersi Öğrenci Sayısı (Lisans+Lisansüstü)

## II. FAALİYETLERE İLİŞKİN BİLGİ ve DEĞERLENDİRMELER

Kamu İdarelerince Hazırlanacak Faaliyet Raporları Hakkında Yönetmeliğin 18. maddesi (c) bendi “Faaliyetlere İlişkin Bilgi ve Değerlendirmeler” başlığı altında “Bu bölümde, mali bilgiler ile performans bilgilerine detaylı olarak yer verilir” hükmü gereğince doldurulacaktır.

### A. MALİ BİLGİLER

#### A.1. BÜTÇE UYGULAMA SONUÇLARI

##### A.1.1. BÜTÇE GİDERLERİ

Bütçe hedef ve gerçekleştirmeleri ile meydana gelen sapmaların nedenleri belirtilecektir.

*2015 Yılı Ödenek ve Gerçekleşme (Ekonomik Sınıflandırma) (TL)*



Açıklama	K.B.Ö.	Yıl Sonu Ödenek	Harcama	K.B.Ö./Toplam Ödenek (%)	Harcama/K.B.Ö (%)	Harcama/Top. Ödenek (%)

Personel Giderleri	1.394.000,00	1.868.100,00	1.867.861,07	0,75	1,34	1,00
Sos. Güv. Kurum. Devlet Primi Gid.	237.000,00	262.700,00	262.230,82	0,90	1,11	1,00
Mal ve Hizmet Alım Giderleri	16.600,00	85.207,00	41.505,32	0,19	2,50	0,49
Sermaye Giderleri	-	10.357,00	-	0,00	-	0,00
<b>Toplam</b>	<b>1.647.600,00</b>	<b>2.226.364,00</b>	<b>2.171.597,21</b>	<b>0,74</b>	<b>1,32</b>	<b>0,98</b>

*Yıllara Göre Bütçe Ödeneklerinde Artış (TL)*

Ekonomik Sınıflandırma	2014	2015	2016 (*)	2015/2014 (%)	2016/2015 (%)
	K.B.Ö.	K.B.Ö.	K.B.Ö.		
Personel Giderleri	1.246.000,00	1.394.000,00	473.960,00	1,12	0,34
Sos. Güv. Kurum. Devlet Primi Gid.	213.000,00	237.000,00	80.580,00	1,11	0,34
Mal ve Hizmet Alım Giderleri	20.000,00	16.600,00	4.540,00	0,83	0,27
<b>Toplam</b>	<b>1.479.000</b>	<b>1.647.600</b>	<b>559.080</b>	<b>1,11</b>	<b>0,34</b>

(\*) 2016 Yılı Merkezi Yönetim Geçici Bütçe Kanunu verileridir.

**2015 YILI BÜTÇE UYGULAMA SONUÇLARI**

Ekonomik Kod	Başlangıç Ödeneği (KBÖ)	Eklene	Düşülen	Toplam Ödenek
38.08.06.00-09.4.2.00-2-01.1	1.328.000,00	441.100,00	-	1.769.100,00
38.08.06.00-09.4.2.00-2-01.2	66.000,00	33.000,00	-	99.000,00
38.08.06.00-09.4.2.00-2-02.1		19.300,00	-	242.300,00

	223.000,00			
38.08.06.00-09.4.2.00-2-02.2	14.000,00	6.400,00	-	20.400,00
38.08.06.00-09.4.2.00-2-03.2	4.500,00	10.000,00	-	14.500,00
38.08.06.00-09.4.2.00-2-03.3	4.000,00	2.900,00	4.500,00	2.400,00
38.08.06.00-09.4.2.00-2-03.5	4.000,00	-	2.900,00	1.100,00
38.08.06.00-09.4.2.00-2-03.7	4.100,00	6.039,00	-	10.139,00
38.08.06.00-09.6.0.07-2-03.2	-	13.710,00	-	13.710,00
38.08.06.00-09.6.0.07-2-03.3	-	12.858,00	-	12.858,00
38.08.06.00-09.6.0.07-2-03.5	-	8.000,00	-	8.000,00
38.08.06.00-09.6.0.07-2-03.6	-	11.500,00	-	11.500,00
38.08.06.00-09.6.0.07-2-03.7	-	11.000,00	-	11.000,00
38.08.06.00-09.6.0.07-2-06.1	-	10.357,00	-	10.357,00
<b>Toplam</b>	<b>1.647.600,00</b>	<b>586.164,00</b>	<b>7.400,00</b>	<b>2.226.364,00</b>

#### A.1.2. BÜTÇE GELİRLERİ

#### A.1.3. HAZİNE YARDIMI

#### YATIRIMLAR

### A.2. DÖNER SERMAYE İŞLETMESİ BÜTÇESİ

#### 2015 YILI BÜTÇE UYGULAMA SONUÇLARI

Ekonomik Kod	Başlangıç Ödeneği	Eklenen	Düşülen	Toplam Ödenek
	(KBÖ)			
38.08.06.00-09.4.2.00-2-01.1	1.328.000,00	441.100,00	-	1.769.100,00
38.08.06.00-09.4.2.00-2-01.2	66.000,00	33.000,00	-	99.000,00
38.08.06.00-09.4.2.00-2-02.1	223.000,00	19.300,00	-	242.300,00

38.08.06.00-09.4.2.00-2-02.2	14.000,00	6.400,00	-	20.400,00
38.08.06.00-09.4.2.00-2-03.2	4.500,00	10.000,00	-	14.500,00
38.08.06.00-09.4.2.00-2-03.3	4.000,00	2.900,00	4.500,00	2.400,00
38.08.06.00-09.4.2.00-2-03.5	4.000,00	-	2.900,00	1.100,00
38.08.06.00-09.4.2.00-2-03.7	4.100,00	6.039,00	-	10.139,00
38.08.06.00-09.6.0.07-2-03.2	-	13.710,00	-	13.710,00
38.08.06.00-09.6.0.07-2-03.3	-	12.858,00	-	12.858,00
38.08.06.00-09.6.0.07-2-03.5	-	8.000,00	-	8.000,00
38.08.06.00-09.6.0.07-2-03.6	-	11.500,00	-	11.500,00
38.08.06.00-09.6.0.07-2-03.7	-	11.000,00	-	11.000,00
38.08.06.00-09.6.0.07-2-06.1	-	10.357,00	-	10.357,00
<b>Toplam</b>	<b>1.647.600,00</b>	<b>586.164,00</b>	<b>7.400,00</b>	<b>2.226.364,00</b>

### A.3. MALİ DENETİM SONUÇLARI

Birim iç ve dış mali denetim (*yapıldı ise*) raporlarında yer alan tespit ve değerlendirmeler ile bunlara karşı alınan veya alınacak önlemler ve yapılacak işlemlere bu başlık altında yer verilir.

### A.4. DİĞER HUSUSLAR

Bu başlık altında, yukarıdaki başlıklarda yer almayan ancak birimin mali durumu hakkında gerekli görülen diğer konulara yer verilir.

## B. PERFORMANS BİLGİLERİ

Kamu İdarelerince Hazırlanacak Faaliyet Raporları Hakkında Yönetmeliğin 18 (c) maddesi gereğince Performans bilgileri başlığı altında,

- Birimin stratejik plan ve performans programı uyarınca yürütülen faaliyet ve projelerine,
- Performans programında yer alan performans hedef ve göstergelerinin gerçekleşme durumu ile meydana gelen sapmaların nedenlerine,
- Diğer performans bilgilerine ve bunlara ilişkin değerlendirmelere yer verilir.

### Performans bilgileri

**GEÇİCİ MADDE 2 – (1) Kamu idareleri ilk performans programlarını hazırladıkları yıla kadar, faaliyet raporlarının performans bilgileri bölümünde sadece faaliyet ve projelere ilişkin bilgilere yer verirler.**

## B.1. FAALİYET VE PROJE BİLGİLERİ

Bu başlık altında faaliyet raporunun ilişkin olduğu yıl içinde yürütülen faaliyet ve projeler ile bunların sonuçlarına ilişkin detaylı açıklamalara yer verilecektir.

### B.1.1. FAALİYET BİLGİLERİ

#### B.1.1.1. BİRİMİNİZ TARAFINDAN DÜZENLENEN TOPLANTILAR (\*)

	Ulusal				Uluslararası			
	Sayısı	Katılan Personel Sayısı			Sayısı	Katılan Personel Sayısı		
		Akademik	İdari	Toplam		Akademik	İdari	Toplam
Sempozyum ve Kongre								
Konferans								
Panel								
Seminer	8	400	100	500				
Söyleşi								
Konser								
Sergi								
Teknik Gezi								
Eğitim Semineri								
Çalıştay								
Toplantı								
.....	8	400		500				

(\*) Biriminiz tarafından düzenlenen faaliyetlerin metinsel dökümü eklenecektir

Tarih (ler)	Faaliyet
13 Şubat 2015	Seminer Konuşmacı :Yavuz Aykan “ Şeyh Bedrettin Diyarbekir'de: 19 yy. Osmanlı Hukukî Dönüşümünü yeniden düşünmek" Atatürk Enstitüsü
27 Şubat 2015	Seminer Konuşmacı: Zeynep Türkyılmaz :İmparatorluktan Cumhuriyete ' Makbul' İnanc ve 'Heterodoksi'nin İnşası" Atatürk Enstitüsü

Tarih (ler)	Faaliyet
17 Mart 2015	Seminer Konuşmacı: Padraic Kenney " Why do States incarcerate Their opponents? A Global Perspective on Modern Political Imprisonment" Atatürk Enstitüsü
8 Mayıs 2015	Seminer Konuşmacı: Nazan Maksudyan: Soykırım Esnasında Ermeni çocukların hayatta kalma stratejileri: Faillik, Güçlenme ve 'Büyüme' " Atatürk Enstitüsü
23 Ekim 2015	Seminer Konuşmacı: Alanur Çavlin "Türkiye Nüfusuna ve Nüfus Politikasına Güncel bakış" Atatürk Enstitüsü
13 Kasım 2015	Seminer Konuşmacı: Nadir Özbek: İmparatorluğun bedeli: Osmanlı'da vergi, Siyaset ve Toplumsal Adalet." Atatürk Enstitüsü
27 Kasım 2015	Seminer Konuşmacı: Gülsan Balsoy "Genç osmanlı Nüfus ve kadın Bedeni Politikaları" Atatürk Enstitüsü
18 Aralık 2015	Seminer Konuşmacı: Osmanlı' Çevre' Limanlarında Çalışmak: Kayıkçılar, Tüccarlar ve Devlet(1900-1910)" Atatürk Enstitüsü

#### B.1.1.2. DİĞER KURULUŞ VE DİĞER ÜNİVERSİTELER TARAFINDAN DÜZENLENEN TOPLANTILAR

	Ulusal				Uluslararası			
	Sayısı	Görevlendirilen Personel Sayısı			Sayısı	Görevlendirilen Personel Sayısı		
		Akademik	İdari	Toplam		Akademik	İdari	Toplam
Sempozyum ve Kongre	4	4		4	1	1		1
Konferans	14	14		14	1	1		1
Panel	2	2						
Seminer	6	6						
Söyleşi	1	1		1				
Konser								
Sergi								
Teknik Gezi								
Eğitim Semineri								
Çalıştay	4	4		4		2		2
Toplantı								

.....								
<b>Toplam</b>	<b>31</b>	<b>31</b>		<b>23</b>		<b>4</b>		<b>4</b>

### B.1.1.3. YAYINLARLA İLGİLİ FAALİYET BİLGİLERİ

#### *Bilimsel Yayınlar*

BİRİMİN ADI	Kitap	Kitap Bölümü	Makale	Bildiri	Araş. Rap.	Diğer
ATATÜRK ENSTİTÜSÜ	2	3	7			
<b>Toplam</b>						

#### **Kitap**

**AYŞE BUĞRA -KİTAP** :(Osman Savaşkan'la birlikte) *Türkiye'de Yeni Kapitalizm: Siyaset, Din ve İş Dünyası*, İstanbul: İletisim, 2015. (İngilizce ilk baskı: *New Capitalism in Turkey: The Relationship between Politics, Religion and Business*, Edward Elgar Publishing, 2014).

#### **CENGİZ KIRLI KİTAP:**

Kırlı C, (Telif), Yolsuzluğun İcadı: 1840 Ceza Kanunu, İktidar ve Bürokrasi, Verita, İstanbul, 2015.  
Kırlı C, İleri N, (Telif), Bavullardan Kataloglara: Boğaziçi Arşivleri'ne Doğru, Boğaziçi Üniversitesi, İstanbul, 2015

#### **AYŞE BUĞRA Kitap Bölümü**

“Philanthropy and the New Politics of Social Policy”, B. Morvaridi (der.), *New Philanthropy and Social Justice*, Bristol: Policy Press, 2015.

#### **CENGİZ KIRLI Kitap Bölümü**

Başaran B, Kırlı C, Some Observations on Istanbul's Artisans During the Reign of Selim III (1789-1808), Suraiya Faroqhi, Bread from the Lion's Mouth: Artisans Struggling for a Livelihood in Ottoman Cities, Berghahn Books, 2015.

Kırlı C, İstanbul'da Hemşehrlik Tabanlı Tabakalaşmalar/Yoğunlaşmalar, Coşkun Yılmaz, Antik Çağdan XXI. Yüzyıla Büyük İstanbul Tarihi, cilt 4, İstanbul Büyükşehir Belediyesi, 2015.

## MAKALELER

#### **DUYGU KÖKSAL Makaleler**

Köksal, Duygu, Domesticating the Avantgarde in a Nationalist Era: Aesthetic Modernism in 1930's Turkey, *New Perspectives on Turkey*, 50, 52, 29-53, 2015 **SSCI, AHCI, CPCI-SSH**

Duygu Köksal, Domesticating the Avantgarde in a Nationalist Era: Aesthetic Modernism in 1930's Turkey, New Perspectives on Turkey, 50, 52, 29-53, 2015 **SSCI, AHCI, CPCI-SSH**

Murat YOLUN-Metin KOPAR, The Impact of the Spanish Influenza on the Ottoman Empire, Belleten, 79, 286, 1099-1120, 2015 **AHCI**

Kırlı C, Tyranny Illustrated: From Petition to Rebellion in Ottoman Vranje, New Perspectives on Turkey, 53, 3-36, 2015 **SSCI**

Pamuk,Şevket, “**La Monnaie**” in **François Georgeon, Nicolas Vatin, Gilles Veinstaien (eds.)**, Dictionnaire de l'empire Ottoman - XVe-XXe siècle, Fayard, Paris, 2015.

Pamuk,Şevket, “**Les Prix**” in Dictionnaire de l'empire Ottoman - XVe-XXe siècle, Fayard, Paris, 2015.

### **AYŞE BUĞRA Dergi makalesi**

“Hayek and Polanyi on Choice and Inevitability”, *Teoria Politica Nuova Serie, Annali V* (2015). (Aynı makalenin Fransızcası: “Hayek et Polanyi, sur le destin et le choix”, *Sociétés politiques comparées*, 37 (sept.-déc. 2015).)

- <http://www.arastirma.boun.edu.tr/> adresindeki “Bilim İnsanı Portalı”ndan alınacak verilerle doldurulacaktır.
- Metinsel dökümler ayrıca eklenecektir.

### **Editörlük ve Hakemlik Yapan Öğretim Üyesi Sayısı**

#### **Dergilerde Editörlük**

Bölüm/Birim Adı	Editörlük Yapan Kişi Sayısı	Editörlüğü Yapılan Dergi Sayısı	Editörlüğü Yapılan Kitap Sayısı
Atatürk Enstitüsü	5	3	

#### **Yayınlarda Hakemlik**

Bölüm/Birim Adı	Hakemlik Yapan Kişi Sayısı	Hakemlik Yapılan Makale Sayısı	Hakemliği Yapılan Dergi Sayısı
Atatürk Enstitüsü	2	9	7

#### B.1.1.4. DOKTORA VE YÜKSEK LİSANS TEZLERİ

Programın Adı	Tezin Türü (Doktora/Yüksek Lisans)	Tezin Adı	Öğrencinin Adı	Tez Yöneticisi	Tezin Durumu
Türkiye Cumhuriyeti Tarihi Doktora	Doktora	The Sea Diplomacy: Turkish Foreign Policy in the Mediterranean in the Interwar Period	Hazal Papuçcular	Aydın Babuna	18.06.2015 Mezun
Türkiye Cumhuriyeti Tarihi Doktora	Doktora	Emerging Power Politics: China's Foreign Policy towards Non-Arab Middle Eastern Countries (1989-2011)	Kadir Temiz	Aydın Babuna	Devam Ediyor
Türkiye Cumhuriyeti Tarihi Doktora	Doktora	Historical Ethnography of Turkish Foreign policy: A Content Analysis of The Former Turkish Diplomats' Memoirs	Hüseyin Sert	Aydın Babuna	Devam Ediyor
Türkiye Cumhuriyeti Tarihi Yüksek Lisans	Yüksek Lisans	New Museology in Turkey	Fethiye Erbay	Aydın Babuna	Devam Ediyor
Türkiye Cumhuriyeti Tarihi Yüksek Lisans	Yüksek Lisans	Greek Minority in Turkey	Merve Esra Gürsoy	Aydın Babuna	Devam Ediyor
Türkiye Cumhuriyeti Tarihi Yüksek Lisans	Yüksek Lisans	Understanding the Diplomatic Influence of a Regional Power: Turkish Foreign Policy in the Balkans during the 1990's	Sarp Kurgan	Aydın Babuna	Mezun 21.06.2015/2015/05 Yk
Türkiye Cumhuriyeti Tarihi Yüksek Lisans	Yüksek Lisans	Ascertaining Oneself against Others: Iran Nationalism and Shiite Identity Formation since the Revolution	Alphan Telek	Aydın Babuna 19.09.2015 tarihine kadar	Devam Ediyor
Türkiye Cumhuriyeti Tarihi Doktora	Doktora	Emigration of Bosnian Muslims to the Ottoman Empire Between 1878 and 1909	Bayram Şen	M. Asım Karaömerlioğlu	Devam Ediyor
Türkiye Cumhuriyeti Tarihi Doktora	Doktora	Turkey's Political Propaganda: Propaganda Activities During World War II	Hatice Selen Akçalı	M. Asım Karaömerlioğlu	Devam Ediyor
Türkiye Cumhuriyeti Tarihi	Doktora	The Influence of State Policies on Degrading Status of Teachers in	Ece Cihan Ertem	M. Asım Karaömerlioğlu	Devam Ediyor



Doktora		Turkey			
Türkiye Cumhuriyeti Tarihi Doktora	Doktora	The Emergence of Modern Kurdish Ethnoregional Movement Out of The Chaotic Decade of 1974-1984	Ahmet Alış	M. Asım Karaömerlioğlu	Devam Ediyor
Türkiye Cumhuriyeti Tarihi Doktora	Doktora	Labour Process in the Service Sector-the Case of Tourism Service Workers in Holiday Villages in Fethiye,1980-2010	Hüseyin Yener Erköse	M. Asım Karaömerlioğlu	Devam Ediyor
Türkiye Cumhuriyeti Tarihi Doktora	Doktora	Beauty Ideals Between 1908 and 1938	Özlem Dilber	M. Asım Karaömerlioğlu	Devam Ediyor
Türkiye Cumhuriyeti Tarihi Doktora	Doktora	Ottoman Home Front: Women in the Countryside During the First World War	Çiğdem Oğuz	M. Asım Karaömerlioğlu	Devam Ediyor
Türkiye Cumhuriyeti Tarihi Doktora	Doktora	Democracy of the center-Right Parties in Turkey: Change and Continuities from Democratic party to justice Development Party	Naz Uyulur	M. Asım Karaömerlioğlu	Devam Ediyor
Türkiye Cumhuriyeti Tarihi Doktora	Doktora	The role Ideas in Turkish foreign policy: The JDP-Davutoğlu paradigm and its role after 2002	Emirhan Yorulmazlar	M. Asım Karaömerlioğlu 13.02.2015	Mezun
Türkiye Cumhuriyeti Tarihi Doktora	Doktora	The Biography of mehmed Cavid Bey (1875-1926)	Ayşe Yazıcıoğlu	M. Asım Karaömerlioğlu 06.12.2013 tarihinden itibaren	Devam Ediyor
Türkiye Cumhuriyeti Tarihi Doktora	Doktora	Biology as an Contested Area: From The late Ottoman era to the Present	Murat Yolun	M. Asım Karaömerlioğlu	Devam Ediyor
Türkiye Cumhuriyeti Tarihi Doktora	Yüksek Lisans	The Portrait of a Socialist Turkish Intellectual: Dr. Hikmet Kıvılcımlı (1902-1971)	Akif Ulaş Bilgiç	M. Asım Karaömerlioğlu	Devam Ediyor
Türkiye Cumhuriyeti Tarihi Doktora	Yüksek Lisans	From Public education to training the Neo-liberal Task Force:AKP, Demography and the Educational Reforms	Abdullah Büyükyılmaz	M. Asım Karaömerlioğlu	Devam Ediyor
Türkiye Cumhuriyeti Tarihi Doktora	Yüksek Lisans	Social Economic and Political Transitions in Edirne in Democrat Party(1950-60)	Okan Ceylan	M. Asım Karaömerlioğlu	Mezun 12/06/2015 tarih ve 2016/05 Yk
Türkiye Cumhuriyeti Tarihi	Yüksek Lisans	Exploring "Y Generation" in Turkey: A	Zeynep Erdoğan	M. Asım Karaömerlioğlu	Mezun 12/06/2016 tarih ve 2016/05 Yk

Doktora		Comparative Study on Generations			
Türkiye Cumhuriyeti Tarihi Doktora	Yüksek Lisans	The Alevi Youth: An Overlook of Their Everyday Life and Comprehension Their Perception in Turkish Society	Nur Sinem Kılıç	M. Asım Karaömerlioğlu	Mezun 12/06/2016 tarih ve 2016/05 Yk
Türkiye Cumhuriyeti Tarihi Yüksek Lisans	Yüksek Lisans	The Reflections of the Women's Identity and Women Question on Resimli Ay, in 1920's Turkey	Mine Koçak Yalaz	Zafer Toprak 10.05.2013 tarihinden sonra eş danışman	Devam Ediyor
Türkiye Cumhuriyeti Tarihi Doktora	Doktora	In Search of People:the Dynamics of the Populist Movements and Public Mobilization the Imperial Space	Barış Zeren	Zafer Toprak 10.05.2013 tarihinden sonra eş danışman	Devam Ediyor
Türkiye Cumhuriyeti Tarihi Doktora	Doktora	The Decree of Muharrem: The Division of "Power"	Bahar Bilgen	Zafer Toprak 10.05.2013 tarihinden sonra eş danışman	Devam Ediyor
Türkiye Cumhuriyeti Tarihi Doktora	Doktora	Veiling, Fashion and Sexuality in the Second Constitutional Period	Ayşe Öykü İş	Zafer Toprak 1 0.05.2013 tarihinden sonra eş danışman	Devam Ediyor
Türkiye Cumhuriyeti Tarihi Doktora	Doktora	The Poor "Enlighteners": Primary School Teachers in the Single Party Era Educational Reforms in the Primary Education and Emergence of Figure of Teacher in the 19th Century Ottoman Empire	Esin Ertürk Asar	Zafer Toprak 10.05.2013 tarihinden sonra eş danışman	Devam Ediyor
Türkiye Cumhuriyeti Tarihi Doktora	Doktora	The role Ideas in Turkish foreign policy: The JDP-Davutoglu paradigm and its role after 2002	Emirhan Yorulmazlar	Zafer Toprak 15.10.2013 tarihinden sonra eş danışman	Devam Ediyor
Türkiye Cumhuriyeti Tarihi Doktora	Doktora	Historical Development of Scientific Knowledge in Turkey: The Discipline of Economics	Şebnem Gelmedi	Zafer Toprak 15.10.2013 tarihinden sonra eş danışman	Devam Ediyor
Türkiye Cumhuriyeti Tarihi Doktora	Doktora	Visibility and Perceptions of Women in the Late Tanzimat Era (1839-1908)	Ayşe Zeren Enis	Zafer Toprak 06.12.2013 tarihinden sonra eş danışman	Devam Ediyor
Türkiye Cumhuriyeti Tarihi Doktora	Doktora	The Biography of mehmed Cavid Bey (1875-1926)	Ayşe Yazıcıoğlu	Zafer Toprak 06.12.2013 tarihinden sonra eş danışman	Devam Ediyor

Türkiye Cumhuriyeti Tarihi Yüksek Lisans	Yüksek Lisans	A feminist Critique of the Leftist Movement in 1960s and 1970s in Turkey	Yeliz Ayan	Duygu Köksal	Devam Ediyor
Türkiye Cumhuriyeti Tarihi Yüksek Lisans	Yüksek Lisans	Performative Publicness: Alternative Theater in Turkey After 2000s	Deniz Başar	Duygu Köksal	Mezun 2014/07 Yk
Türkiye Cumhuriyeti Tarihi Yüksek Lisans	Yüksek Lisans	Women In Change: Female Teachers and Middle Class in the 1940s-50s	Aslı Ebru Şanlıtürk	Duygu Köksal	Mezun 2014/07 Yk
Türkiye Cumhuriyeti Tarihi Yüksek Lisans	Yüksek Lisans	Kemalist: Once Upon a Time : Falih Rıfkı Atay and His Unconventional Approach to the Early Republican "	Seçkin Büyücek	Duygu Köksal	Mezun 28.08.2015/07 Tarihli ve sayılı Yk
Türkiye Cumhuriyeti Tarihi Yüksek Lisans	Yüksek Lisans	The Reflections of the Women's Identity and Women Question on Resimli Ay, in 1920's Turkey	Mine Koçak Yalaz	Duygu Köksal	Devam Ediyor
Türkiye Cumhuriyeti Tarihi Yüksek Lisans	Yüksek Lisans	The Use and Abuse of "Social Values" in the Political Discourse and Practices of the Turkish Conservatism: The Comparison of Özal's ANAP and Erdoğan's AKP	İleyna Ören	Duygu Köksal	Devam Ediyor
Türkiye Cumhuriyeti Tarihi Doktora	Doktora	The Poetry of 1980s Militarist Castration or Narcissism of Capitalist Culture?	Gülce Başar	Duygu Köksal	Devam Ediyor
Türkiye Cumhuriyeti Tarihi Doktora	Doktora	The Role of The Press in the Construction of The Turkish national Identity: 1934-1937	Esra Ercan Bilgiç	Duygu Köksal	Mezun 12.06.2015 tarih ve 2015 sayılı Yk
Türkiye Cumhuriyeti Tarihi Doktora	Doktora	To Where? The Change of Islamist Intellectuals	Kerem Özkurt	Duygu Köksal	Devam Ediyor
Türkiye Cumhuriyeti Tarihi Doktora	Doktora	Cultural Policies of the single party Era and Its Impact on Literature	Pelin Ünsal	Duygu Köksal	Devam Ediyor
Türkiye Cumhuriyeti Tarihi Doktora	Doktora	Visibility and Perceptions of Women in the Late Tanzimat Era (1839-1908)	Ayşe Zeren Enis	Duygu Köksal	Devam Ediyor (İznil)
Türkiye Cumhuriyeti Tarihi Doktora	Doktora	The Production of Space in Dersim During the AKP Era	Gözde Orhan Korkmaz	Çağlar Keyder	Devam Ediyor
Türkiye Cumhuriyeti	Doktora	Labour Process in the Service Sector-the	Hüseyin Yener Erköse	Çağlar Keyder	Devam Ediyor

Tarihi Doktora		Case of Tourism Service Workers in Holiday Villages in Fethiye,1980-2010			
Türkiye Cumhuriyeti Tarihi Doktora	Doktora	Working Report to the Monitoring Committee	Fırat Genç	Çağlar Keyder	mezun
Türkiye Cumhuriyeti Tarihi Doktora	Doktora	Social Reproduction of Urban Poor in Istanbul: An Ethnographic Viewpoint From an Industrial Cluster	Aykut Tunç Kılıç	Çağlar Keyder	Devam Ediyor
Türkiye Cumhuriyeti Tarihi Doktora	Doktora	Ford Motor Company's Assembly Plant in Tophane-Istanbul,1927-1944: A Premature or Belated Attempt at Global Capitalism?	Aslı Odman	Çağlar Keyder	Devam Ediyor
Türkiye Cumhuriyeti Tarihi Doktora	Doktora	Social Movements and the Political Construction of the Seed Market in Turkey	Kerem Morgül	Çağlar Keyder	2014/2015 II.dönem kayıtsız
Türkiye Cumhuriyeti Tarihi Yüksek Lisans	Yüksek Lisans	Market for Organic Foods in Istanbul	Çağrı Boymul	Çağlar Keyder	2014/2015 I.dönem kayıtsız
Türkiye Cumhuriyeti Tarihi Yüksek Lisans	Yüksek Lisans	The Discourse Analysis of the Political and Social Organizations Organizing Opposition in Sarıyer, Istanbul, in Gecekondu Neighbourhoods (which were originally built or transformed by the socialist organizations in 1970) against the Current Urban Transformation Projects	Emrah Arıcılar	Çağlar Keyder	Devam Ediyor
Türkiye Cumhuriyeti Tarihi Yüksek Lisans	Yüksek Lisans	Technoparks: An Utopic zone of Progress or the Iron Cage of New Working Class	Ziya Batuhan Eper	Çağlar Keyder	Devam Ediyor
Türkiye Cumhuriyeti Tarihi Doktora	Doktora	Space Territoriality and Politics: Eastern Anatolia During The Hamidian Era	Özkan Akpınar	Nadir Özbek	
Türkiye Cumhuriyeti Tarihi Doktora	Doktora	In Search of the "Working Class": Workers' Subjectivity and Agency in a Neighborhood of Istanbul	Alpkan Birelma	Nadir Özbek	Devam Ediyor

Türkiye Cumhuriyeti Tarihi Doktora	Doktora	“Politics of Reproduction, Birth-Control and Women’s Health between the 1930s and the 1980s in Turkey”	Laden Yurttagüler	Nadir Özbek	Devam Ediyor
Türkiye Cumhuriyeti Tarihi Doktora	Doktora	The Making of the Police of the Ottoman Empire, 1880-1922	Süheyle Nil Moustafa	Nadir Özbek	Devam Ediyor
Türkiye Cumhuriyeti Tarihi Doktora	Doktora	Confiscated Armenian Properties: The Battleground between the Ottoman State, the Armenians and the Kurdish Tribes	Mehmet Polatel	Nadir Özbek	Devam Ediyor
Türkiye Cumhuriyeti Tarihi Doktora	Doktora	Muş in Changing Historical Moments: A Monographic Analysis of Ottoman State Formation and State-Society Relations (1839-1914)	Gülseren Duman	Nadir Özbek	Devam Ediyor
Türkiye Cumhuriyeti Tarihi Doktora	Doktora	Population Policies of Ottoman Empire Toward the Peripatetic Communities: The Case of Gypsies in the Black sea Region (1870-1918)	Başak Akgül Kovankaya	Nadir Özbek	Devam Ediyor
Türkiye Cumhuriyeti Tarihi Doktora	Doktora	The Economic and Social Structure of the Student Movements and Process of the Class Formation in the Period between the Late 19th Century until 1945	Seda Özdemir	Nadir Özbek	Devam Ediyor
Türkiye Cumhuriyeti Tarihi Doktora	Doktora	The Research on The Field of Disability During The Late Ottoman And The Early Republic period From the KÖk theory Point of View	Lokman Ayva	Nadir Özbek	Devam Ediyor
Türkiye Cumhuriyeti Tarihi Doktora	Doktora	Social Reproduction of Urban Poor in Istanbul: An Ethnographic Viewpoint From an Industrial Cluster	Aykut Tunç Kılıç	Nadir Özbek (201/11 YK ile eş danışman)	Devam Ediyor
Türkiye Cumhuriyeti Tarihi Doktora	Doktora	Veiling, Fashion and Sexuality in the Second Constitutional Period	Ayşe Öykü İş	Nadir Özbek	Devam Ediyor
Türkiye Cumhuriyeti	Yüksek Lisans	Conscription in the Nineteenth Century	Gizem Çimşit	Nadir Özbek	Mezun 12.06.2015 Tarih ve 2015/05

Tarihi Yüksek Lisans		Ottoman Empire: Its Reflections on the Life of Ordinary People and Resistance			YK
Türkiye Cumhuriyeti Tarihi Yüksek Lisans	Yüksek Lisans	The Nestorians of Hakkari and Their Kurdish Neighbors in the Nineteenth Century Ottoman Empire: Struggle to Survive in the Frontier	Sema Yaşar Baraç	Nadir Özbek	Mezun 12.06.2015 Tarih ve 2015/05 YK
Türkiye Cumhuriyeti Tarihi Yüksek Lisans	Yüksek Lisans	The Politics of Pan-Islamism during the second constitutional period on the Tearüf-i Müslimin Journal	Erhan Bektaş	Nadir Özbek	Mezun 12.06.2015 Tarih ve 2015/05 YK
Türkiye Cumhuriyeti Tarihi Doktora	Yüksek Lisans	1860-1867 Rumeli Inspections and Border Problems	Nazif Koca	Nadir Özbek	Devam Ediyor
Türkiye Cumhuriyeti Tarihi Doktora	Doktora	Cut the Kids in Half": New Urban Childhoods in Turkey Through the Lens of the Mainstream Media, 1977-1997	Deniz Arzuk	Ayşe Buğra	Mezun 12.06.2015 Tarih ve 2015/05 YK
Türkiye Cumhuriyeti Tarihi Doktora	Doktora	"The Rise of Alevism as an Identity Politics in the 1990s"	Mehmet Ertan	Ayşe Buğra	Devam Ediyor
Türkiye Cumhuriyeti Tarihi Doktora	Doktora	Historical Development of Scientific Knowledge in Turkey: The Discipline of Economics	Şebnem Gelmedi	Ayşe Buğra eş danışman	Devam Ediyor
Türkiye Cumhuriyeti Tarihi Doktora	Doktora	"Expansion of Working Class"	Ebru Işıklı	Ayşe Buğra	Devam Ediyor
Türkiye Cumhuriyeti Tarihi Doktora	Doktora	Faces of the New capitalism in Turkey in :Thrown Away Workers	Yalçın Özkan	Ayşe Buğra	2014/2015 II.dönem kayıtsız
Türkiye Cumhuriyeti Tarihi Doktora	Doktora	State rescaling and the Dynamics of Government-Business Relations in two Turkish Cities	Osman Savaşkan	Ayşe Buğra	Mezun 21/01/2015 tarih ve 2015/01 YK
Türkiye Cumhuriyeti Tarihi Yüksek Lisans	Yüksek Lisans	Exclusive Freelabor: Voluntary Unpaid Internships of White collra Candidates	Melis Soyumgürbüz	Ayşe Buğra	Mezun 12.06.2015 Tarih ve 2015/05 YK
Türkiye Cumhuriyeti Tarihi Yüksek Lisans	Yüksek Lisans	Changing retirement Patterns in Turkey: AComparative Study of Metal and	Asya Saydam	Ayşe Buğra	Mezun 21/01/2015 tarih ve 2015/01 YK r

		Municipal Sector Workers			
Türkiye Cumhuriyeti Tarihi Yüksek Lisans	Yüksek Lisans	The political Economy of Modern Tourism in Turkey	Damla Fidan	Ayşe Buğra	Mezun 18/09/2015 2015/08 Sayılı Yk
Türkiye Cumhuriyeti Tarihi Yüksek Lisans	Yüksek Lisans	The Trnasformation of Social Capital in relation to the Urban Renewal Project	Merve Sayılanoğlu	Ayşe Buğra 14.02.2014 tarihli Yk ile 28.9.2014 tarihine kadar	Devam Ediyor
Türkiye Cumhuriyeti Tarihi Doktora	Doktora	The Decree of Muharrem: The Division of "Power	Bahar Bilgen	Şevket Pamuk	Devam Ediyor
Türkiye Cumhuriyeti Tarihi Doktora	Doktora	Globalization, New Industrial Centers and Women Employment in Turkey	Burcu Çingay	Şevket Pamuk	Devam Ediyor
Türkiye Cumhuriyeti Tarihi Doktora	Doktora	Impact of Economic Policies Upon Main Companies Listed on İstanbul Menkul Kıymetler ve Kanbiyo Borsası between the Peridod 1930-1939	AliEroğul	Şevket Pamuk (Eş Danışman)	Devam Ediyor
Türkiye Cumhuriyeti Tarihi Doktora	Doktora	The History of Ottoman Emigrations in the 19th century and its Social and Economic Repercussion	Muhammed Kazım Baycar	Şevket Pamuk	Devam Ediyor
Türkiye Cumhuriyeti Tarihi Doktora	Doktora	Micro-Economic and Institutional Change in 19th Century Ottoman Agriculture	Ekin Mahmuzlu	Şevket Pamuk	Devam Ediyor
Türkiye Cumhuriyeti Tarihi Doktora	Doktora	Seasonal Agricultural Workers in the midst of Rural Transformation	Deniz Pelek	Şevket Pamuk	Devam Ediyor
Türkiye Cumhuriyeti Tarihi Doktora	Doktora	Energy Transition in the Late Ottoman Empire	Alaaddin Tok	Şevket Pamuk	Devam Ediyor
Türkiye Cumhuriyeti Tarihi Doktora	Doktora	Football Boom: The Transformation of Turkish of Sport Culture 1945-1980	Sevecen Tunç	Şevket Pamuk	Devam Ediyor
Türkiye Cumhuriyeti Tarihi Doktora	Doktora	Ford Motor Company's Assembly Plant in Tophane-Istanbul, 1927-1944: A Premature or Belated Attempt at Global Capitalism?	E.Aslı Odman	Şevket Pamuk	Devam Ediyor
Türkiye Cumhuriyeti Tarihi Doktora	Doktora	Göçmenlerin İskan Mahalinde Yaşanan Sorunlar ve Bu Sorunların Yerelde Nasıl Çözümlendiği	Ayşegül Okan	Şevket Pamuk	

Türkiye Cumhuriyeti Tarihi Doktora	Doktora	Economic Relations od Ottoman Empire And Iran(1880-1914)	Turan Keskin	Şevket Pamuk	Devam Ediyor 2014/2015 ı dönem İzinli
Türkiye Cumhuriyeti Tarihi Yüksek Lisans	Yüksek Lisans	The Place of Small and Medium Enterprise in Turkey's Economy, The Role of the State in Supporting These Ascending Enterprises since the 1980s, and The Example of Kosgeb Credits with Their Impacts on These Firms' Economic Growth	Elif Beyza Hacıosmanoğlu	Şevket Pamuk	Mezun 13/11/2015 2015/10 Sayılı YK
Türkiye Cumhuriyeti Tarihi Yüksek Lisans	Yüksek Lisans	The Economic Relationship between the Republic of Turkey and the Union of Soviet Socialist Republics in the 1960s.	Alp Kadioğlu	Şevket Pamuk	Devam Ediyor
Türkiye Cumhuriyeti Tarihi Yüksek Lisans	Yüksek Lisans	Early Republican Economic and Social Structure of Turkey in the Context of Labor Relations (1923-1945)	Berkay Küçükbaşlar	Şevket Pamuk	Mezun 12.06.2015 Tarih ve 2015/05 YK
Türkiye Cumhuriyeti Tarihi Yüksek Lisans	Yüksek Lisans	Ottoman Railway History in the 19th Century	Şahika Karatepe	Şevket Pamuk	Devam Ediyor
Türkiye Cumhuriyeti Tarihi Yüksek Lisans	Yüksek Lisans	The Discourse Analysis of the Political and Social Organizations Organizing Opposition in Sarıyer, Istanbul, in Gecekondu Neighbourhoods (which were originally built or transformed by the socialist organizations in 1970) against the Current Urban Transformation Projects	Emrah Arıcılar	Şevket Pamuk	Devam Ediyor
Türkiye Cumhuriyeti Tarihi Doktora	Doktora	Debating Turkish Health Reform: 2002-2010	Ayşecan Kartal	Berna Yazıcı	Devam Ediyor
Türkiye Cumhuriyeti Tarihi Doktora	Doktora	Labor:-Market Formation and Deformation in Two Slums of Istanbul	Alp Kanlık	Berna Yazıcı	Devam Ediyor
Türkiye Cumhuriyeti	Doktora	The Educated Muslim Middle Class, Their	Ülker Sözen	Berna Yazıcı	Devam Ediyor



Tarihi Doktora		Habitus, and Visions of İstanbul : An Exploration of Cultural Gatekeepers and Urban Cultural Policies			
Türkiye Cumhuriyeti Tarihi Doktora	Doktora	The State and Experiences of Enforce Dissapearances in 1990s Turkey	Özlem Kaya	Berna Yazıcı	Devam ediyor
Türkiye Cumhuriyeti Tarihi Doktora	Doktora	An Analysis of a Development Program in the Neoliberal Era: SODES (Social Assistance Program	Gören Ceren Deniz	BernaYazıcı	Devam Ediyor
Türkiye Cumhuriyeti Tarihi Yüksek Lisans	Yüksek Lisans	Informality, Social Exclusion and Politics: The New Kurdish Migrants in a Peripheral	Emrah Çınar	Berna Yazıcı	Devam ediyor
Türkiye Cumhuriyeti Tarihi Doktora	Doktora	Beyond the State and the Tribe: Agricultural Production and Relations in Ottoman Kurdish During the Tanzimat Period	Uğur Bayraktar	Cengiz Kırılı	Devam Ediyor
Türkiye Cumhuriyeti Tarihi Doktora	Doktora	Transformation of Rural Life of the Western Thracian Muslim-Turkish	Sule Chousein	Cengiz Kırılı	Devam Ediyor
Türkiye Cumhuriyeti Tarihi Doktora	Doktora	Greek Orthodox Population of Cappadocia in the Late Eighteenth and Nineteenth Centuries :Everday Life and Relationships with Muslim Neighbors	Aude Aylın De Tapia	Cengiz Kırılı	Devam Ediyor
Türkiye Cumhuriyeti Tarihi Doktora	Doktora	An Environmental History of Marmara 1950-2014	Murat Sahir Devres	Cengiz Kırılı	Devam Ediyor
Türkiye Cumhuriyeti Tarihi Doktora	Doktora	The making of Turkish Nationalism and the Ethnic Conflict in Cilicia	Önder Uçar	Cengiz Kırılı	Devam Ediyor
Türkiye Cumhuriyeti Tarihi Doktora	Doktora	Prostitution in Late Ottoman İstanbul, 1880-1914	Müge Özbek	Cengiz Kırılı	Devam Ediyor
Türkiye Cumhuriyeti Tarihi Doktora	Doktora	Organic Food Production in Turkey	Neşe Voyvoda	Cengiz Kırılı	Devam Ediyor
Türkiye Cumhuriyeti Tarihi Yüksek Lisans	Yüksek Lisans	Gardens and Vegatable gardnes in the 18 Th nad 19 th Century İstanbul: Socio-economic	Ayşenur Akdal	Cengiz Kırılı	Devam Ediyor

		History of the City			
Türkiye Cumhuriyeti Tarihi Yüksek Lisans	Yüksek Lisans	'Transformation in Punitive Practices and Abolishing Corporal Punishment in Tanzimat'	Tuna Başıbek	Cengiz Kırılı	Mezun 12/06/2015 tarih ve 2015/05 sayılı Yk
Türkiye Cumhuriyeti Tarihi Yüksek Lisans	Yüksek Lisans	The Theatre of the Crisi or the Crisis of the Theatre in the Late Ottoman Empire(1880-1900)	Fırat Güllü	Cengiz Kırılı	Devam Ediyor
Türkiye Cumhuriyeti Tarihi Yüksek Lisans	Yüksek Lisans	The New Law on Foundations	Yeşim Selda Hebip	Cengiz Kırılı	Devam Ediyor
Türkiye Cumhuriyeti Tarihi Yüksek Lisans	Yüksek Lisans	Bduction of Women and Elopement in the 19th Century Ottoman Nizamiye Courts	Gamze İlaslan	Cengiz Kırılı	Mezun 12/06/2015 tarih ve 2015/05 sayılı Yk
Türkiye Cumhuriyeti Tarihi Yüksek Lisans	Yüksek Lisans	The Trnasformation of Social Capital in relation to the Urban Renewal Project	Merve Sayılganoğlu	Cengiz Kırılı ile 28.9.2014 tarihlinli YK İle	Devam Ediyor
Türkiye Cumhuriyeti Tarihi Yüksek Lisans	Yüksek Lisans	Technoparks: An Utopic zone of Progress or the Iron Cage of New Working Class	Ziya Batuhan Eper	Seda Atug	Devam Ediyor
Türkiye Cumhuriyeti Tarihi Doktora	Doktora	The Shifting Locı Of Intellectual Reflection On Islam And Piety In Turkey From The 1980s To The 2000s	Ayşen Baylak	Seda Altuğ	Devam Ediyor
Türkiye Cumhuriyeti Tarihi Doktora	Doktora	Reconstitution of Alevi Identity: A Research on the Alevism Publications in the Era of Alevi revival	Hayri ince	Seda Altuğ	Devam Ediyor
Türkiye Cumhuriyeti Tarihi Doktora	Doktora	Theater Mass Entertainment and The State: A Comparison between the Ottoman and British Empires	Bilge Seçkin Çetinkaya	Seda Altuğ	Devam Ediyor
Türkiye Cumhuriyeti Tarihi Doktora	Doktora	In Search of People:the Dynamics of the Populist Movements and Public Mobilization the Imperial Space	Barış Zeren	Seda Altuğ	Devam Ediyor
Türkiye Cumhuriyeti Tarihi Doktora	Doktora	The Everydayness of Republican Incorporation Practices in the Vilayat-ı Şarkiyye: Schools, Roads, and Police Headquarters	Zehra Ayman Güz	Ziya Umur Türem	Devam Ediyor

Türkiye Cumhuriyeti Tarihi Doktora	Doktora	The Poor "Enlighteners": Primary School Teachers in the Single Party Era Educational Reforms in the Primary Education and Emergence of Figure of Teacher in the 19th Century Ottoman Empire	Esin Ertürk Asar	Ziya Umut Türem	Devam Ediyor
Türkiye Cumhuriyeti Tarihi Doktora	Doktora	The Production of Space in Dersim During the AKP Era	Gözde Orhan Korkmaz	Ziya Umut Türem	Devam Ediyor
Türkiye Cumhuriyeti Tarihi Doktora	Doktora	The State Under Legal Protection the Introduction and amendments to the Article 301 of Turkish Penal Code	Seval Gülen	Ziya Umut Türem	Devam Ediyor
Türkiye Cumhuriyeti Tarihi Doktora	Doktora	Racism and Discrimination in Turkey Since the 1990's	Nazife Kosukoğlu	Ziya Umut Türem	Devam Ediyor
Türkiye Cumhuriyeti Tarihi Doktora	Doktora	Regulation and Telecommunications Sector in Turkey	Sırrı Emrah Üçer	Ziya Umut Türem	Devam Ediyor
Türkiye Cumhuriyeti Tarihi Doktora	Doktora	Teachers' Ideas and Perceptions Regarding the State and Official Ideology from the 1960s to 2010s	Gamze Canlı Susar	Ziya Umut Türem	Devam Ediyor
Türkiye Cumhuriyeti Tarihi Doktora	Doktora	History of Advertising between 1950 and 1980 in Turkey	İpek Tan Çelebi	Ziya Umut Türem 12/12/2014 tarihinden itibaren	Devam Ediyor
Türkiye Cumhuriyeti Tarihi Doktora	Yüksek Lisans	Neoliberalization of Football in Turkey: Deregulation or Re-regulation of Football Field Fatih Aktaş	Fatih Aktaş	Ziya Umut Türem	Devam ediyor
Türkiye Cumhuriyeti Tarihi Doktora	Yüksek Lisans	Market for Organic Foods in İstanbul	Çağrı Boymul	Ziya Umut Türem	2014/2015 II Dönem Kayıtsız
Türkiye Cumhuriyeti Tarihi Doktora	Yüksek Lisans	Changing Politics of Meat in Turkey	Pınar Yüksel	Ziya Umut Türem	Devam Ediyor

<http://www.arastirma.boun.edu.tr/> adresindeki "Bilim İnsanı Portalı"ndan alınacak verilerle doldurulacaktır.

#### B.1.1.5. HİZMET, BİLİM-SANAT, TEŞVİK VE ÖZENDİRME ÖDÜLLERİ

Ödül Sahibi		Bölüm/Birim Adı	Ödül Adı	Ödülü Veren
Akademik Personel	İdari Personel			
Prof. Dr. Şevket Pamuk		Atatürk Enstitüsü	Araştırmada Üstün Başarı	BÜVAK
Prof. Dr. Şevket Pamuk		Atatürk Enstitüsü	Atatürk Enstitüsü	BÜVAK
Praof. Dr. Duygu Köksal		Atatürk Enstitüsü	Atatürk Enstitüsü	BÜVAK

<http://www.arastirma.boun.edu.tr/> adresindeki “Bilim İnsanı Portalı”ndan alınacak verilerle doldurulacaktır.

### B.1.2. ÜNİVERSİTELER İLE ÜNİVERSİTEMİZ ARASINDA YAPILAN İKİLİ ANLAŞMALAR

Bölüm/Birim Adı	Anlaşma Yapılan Üniversitenin Adı	Ülke Adı	Geçerlilik Süresi	Anlaşmanın İçeriği	Anlaşma Şekli (ERASMUS, Exchange, Mevlana....)
ATATURK INSTITUTE FOR MODERN TURKISH HISTORY	Karl-Franzens-Universität Graz	AUSTRIA	2021	Hareketlilik	Erasmus
ATATURK INSTITUTE FOR MODERN TURKISH HISTORY	Universiteit Antwerpen	BELGIUM	2021	Hareketlilik	Erasmus
ATATURK INSTITUTE FOR MODERN TURKISH HISTORY	Ecole des Hautes Etudes en Sciences Sociales-EHESS	FRANCE	2021	Hareketlilik	Erasmus
ATATURK INSTITUTE FOR MODERN TURKISH HISTORY	Panepistimio Kritis	GREECE	2021	Hareketlilik	Erasmus
ATATURK INSTITUTE FOR MODERN	Universita di Bologna	ITALY	2018	Hareketlilik	Erasmus

TURKISH HISTORY					
ATATURK INSTITUTE FOR MODERN TURKISH HISTORY	Universiteit Leiden	NETHERLANDS	2021	Hareketlilik	Erasmus
ATATURK INSTITUTE FOR MODERN TURKISH HISTORY	Universitat Basel	SWITZERLAND	2021	Hareketlilik	Erasmus

### 2015 YILI İÇİNDE KABUL EDİLEN VE DEVAM EDEN PROJE BİLGİLERİ

Bölüm/Birim Adı	Proje Adı	Yürütücüsü	Desteklendiği Fon
Atatürk Enstitüsü	Debasements in Europe,1500-1800	Kıvanç Karaman - Şevket Pamuk	BAP
Atatürk Enstitüsü	Çevre ve İmparatorluk: Osmanlı son döneminde Hidrolik Mühendisliği Projeleri,1876-1914	Prof. Dr. Nadir Özbek	
Atatürk Enstitüsü	1830 Nüfus sayımına Göre İstanbul'un Demografik Özellikleri	Doç. Dr. Cengiz Kılıcı	BAP
Atatürk Enstitüsü	Sosyal Alanlarda	Prof. Dr. Ayşe Buğra, Prof. Dr.	TC. Kalkınma Bakanlığı

	Arařtırmacı İnsan Gücü Geliřtirilmesi	Lale Akarun	
Atatürk Enstitüsü	UNDP Avrupa ve Orta Asya Bölgesel Eřitsizlik Raporu Örneęi	Prof. Dr. Ayře Buęra,	UNDP
Atatürk Enstitüsü	1980 Sonrası Türkiye'de Korunmaya Muhtaç Çocukları Yetiřtirmek	Yard. Doç. Dr. Berna Yazıcı	BAP (8042 )
Atatürk Enstitüsü	Erken Cumhuriyet Döneminde Devlet ve Toplum: Doęu Vilayetlerinde Halkevi Pratikleri ve Deneyimleri (16/09/2015 de kapandı.)	Yard. Doç. Dr.Umut Türem	BAP

## C. PERFORMANS SONUÇLARI TABLOSU

“Performans bilgileri

GEÇİCİ MADDE 2 – (1) Kamu idareleri ilk performans programlarını hazırladıkları yıla kadar, faaliyet raporlarının performans bilgileri bölümünde sadece faaliyet ve projelere iliřkin bilgilere yer verirler.” Hükmü nedeniyle bu alan doldurulmayacaktır.

### **C.1. PERFORMANS SONUÇLARININ DEĞERLENDİRİLMESİ**

“Performans bilgileri

GEÇİCİ MADDE 2 – (1) Kamu idareleri ilk performans programlarını hazırladıkları yıla kadar, faaliyet raporlarının performans bilgileri bölümünde sadece faaliyet ve projelere ilişkin bilgilere yer verirler.” Hükmü nedeniyle bu alan doldurulmayacaktır.

### **C.2. PERFORMANS BİLGİ SİSTEMİNİN DEĞERLENDİRİLMESİ**

“Performans bilgileri

GEÇİCİ MADDE 2 – (1) Kamu idareleri ilk performans programlarını hazırladıkları yıla kadar, faaliyet raporlarının performans bilgileri bölümünde sadece faaliyet ve projelere ilişkin bilgilere yer verirler.” Hükmü nedeniyle bu alan doldurulmayacaktır.

### **C.3. DİĞER HUSUSLAR**

“Performans bilgileri

GEÇİCİ MADDE 2 – (1) Kamu idareleri ilk performans programlarını hazırladıkları yıla kadar, faaliyet raporlarının performans bilgileri bölümünde sadece faaliyet ve projelere ilişkin bilgilere yer verirler.” Hükmü nedeniyle bu alan doldurulmayacaktır.

HAZIRLAYAN

Adı ve Soyadı :Kadriye AKSOY

Ünvanı : Sekreter

Telefonu :359 65 80

İmza :

## İÇ KONTROL GÜVENCE BEYANI

Harcama yetkilisi olarak yetkim dâhilinde; bu raporda yer alan bilgilerin güvenilir, tam ve doğru olduğunu beyan ederim.

Bu raporda açıklanan faaliyetler için idare bütçesinden harcama birimimize tahsis edilmiş kaynakların etkili, ekonomik ve verimli bir şekilde kullanıldığını, görev ve yetki alanım çerçevesinde iç kontrol sisteminin idari ve mali kararlar ile bunlara ilişkin işlemlerin yasallık ve düzenliliği hususunda yeterli güvenceyi sağladığını ve harcama birimimizde süreç kontrolünün etkin olarak uygulandığını bildiririm.

Bu güvence, harcama yetkilisi olarak sahip olduğum bilgi ve değerlendirmeler, iç kontroller, iç denetçi raporları ile Sayıştay raporları gibi bilgim dâhilindeki hususlara dayanmaktadır.<sup>1</sup>

Burada raporlanmayan, idarenin menfaatlerine zarar veren herhangi bir husus hakkında bilgim olmadığını beyan ederim.<sup>2</sup> (19/02/2016)

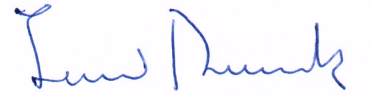

Prof. Dr. Şevket PAMUK

Harcama Yetkilisi  
Boğaziçi Üniversitesi  
Atatürk Enstitüsü Müdürü

---

<sup>1</sup>Yıl içinde harcama yetkilisi değişmişse "benden önceki harcama yetkilisi/yetkilerinden almış olduğum bilgiler" ibaresi eklenir.

<sup>2</sup>Harcama yetkilisinin herhangi bir çekincesi varsa bunlar liste olarak bu beyana eklenir ve beyanın bu çekincelerle birlikte dikkate alınması gerektiği belirtilir.