



2012 YILI

BOĞAZIÇI ÜNİVERSİTESİ  
ATATÜRK ENSTİTÜSÜ  
FAALİYET

RAPORU

İÇİNDEKİLER

<b>I. GENEL BİLGİLER</b> .....	<b>4</b>
A. MİSYON VE VİZYON .....	<b>HATA! Yer işareti tanımlanmamış.</b>
A.1. MİSYON .....	<b>Hata! Yer işareti tanımlanmamış.</b>
A.2. VİZYON .....	<b>Hata! Yer işareti tanımlanmamış.</b>
B. YETKİ, GÖREV VE SORUMLULUKLAR .....	<b>HATA! Yer işareti tanımlanmamış.</b>
C. BİRİME İLİŞKİN BİLGİLER .....	<b>HATA! Yer işareti tanımlanmamış.</b>
C.1. FİZİKSEL YAPI .....	<b>Hata! Yer işareti tanımlanmamış.</b>
C.1.1. ÜNİVERSİTENİN BÖLGESEL DAĞILIMI .....	<b>Hata! Yer işareti tanımlanmamış.</b>
C.1.2. ÜNİVERSİTESİNİN KAPALI ALANLARI (m <sup>2</sup> ) .....	<b>Hata! Yer işareti tanımlanmamış.</b>
C.1.3. KAPALI MEKÂNLARIN HİZMET ALANLARINA GÖRE DAĞILIMI .....	<b>Hata! Yer işareti tanımlanmamış.</b>
C.1.4. TAŞINIR MALZEME LİSTESİ .....	<b>7</b>
C.1.5. TAŞITLAR .....	<b>Hata! Yer işareti tanımlanmamış.</b>
C.1.6. EĞİTİM ALANLARI, DERSLİKLER .....	<b>9</b>
C.1.7. SOSYAL ALANLAR .....	<b>Hata! Yer işareti tanımlanmamış.</b>
C.1.7.1. YEMEKHANE, KANTİN VE KAFETERYALAR .....	<b>Hata! Yer işareti tanımlanmamış.</b>
C.1.7.2. MİSAFİRHANELER VE LOJMANLAR .....	<b>Hata! Yer işareti tanımlanmamış.</b>
C.1.7.3. ÖĞRENCİ YURTLARI .....	<b>Hata! Yer işareti tanımlanmamış.</b>
C.1.7.4. SPOR TESİSLERİ .....	<b>Hata! Yer işareti tanımlanmamış.</b>
C.1.7.5. TOPLANTI VE KONFERANS SALONLARI .....	<b>10</b>
C.1.8. DİĞER SOSYAL ALANLAR .....	<b>Hata! Yer işareti tanımlanmamış.</b>
C.1.9. HİZMET ALANLARI .....	<b>10</b>
C.1.10. AMBAR, ARŞİV ALANLARI VE ATÖLYELER .....	<b>10</b>
C.1.11. SAĞLIK HİZMET ALANLARI .....	<b>Hata! Yer işareti tanımlanmamış.</b>
C.2. ÖRGÜT YAPISI ( TEŞKİLAT ŞEMASI ) .....	<b>11</b>
C.3. BİLGİ VE TEKNOLOJİK KAYNAKLAR .....	<b>11</b>
C.3.1. YAZILIMLAR .....	<b>11</b>
C.3.2. TEKNOLOJİK KAYNAKLAR .....	<b>11</b>
C.3.3. KÜTÜPHANE KAYNAKLARI .....	<b>Hata! Yer işareti tanımlanmamış.</b>
C.3.4. DİĞER BİLGİ VE TEKNOLOJİK KAYNAKLAR .....	<b>Hata! Yer işareti tanımlanmamış.</b>
C.4. İNSAN KAYNAKLARI .....	<b>12</b>
C.4.1. AKADEMİK PERSONEL .....	<b>13</b>
C.4.1.1. AKADEMİK PERSONELİN KADRO VE İSTİHDAM ŞEKLİNE GÖRE DAĞILIMI .....	<b>13</b>
C.4.1.2. AKADEMİK PERSONELİN BÖLÜM/BİRİMLERE GÖRE DAĞILIMI .....	<b>13</b>
C.4.1.3. YABANCI UYUKLU AKADEMİK PERSONEL .....	<b>13</b>
C.4.1.4. ENGELLİ AKADEMİK PERSONELİN UNVANLARINA GÖRE DAĞILIMI .....	<b>Hata! Yer işareti tanımlanmamış.</b>
C.4.1.5. AKADEMİK PERSONELİN YURTDIŞI VE YURTIÇI GÖREVLENDİRMELERİ .....	<b>14</b>
C.4.1.6. BİRİMİNİZDE GÖREVLENDİRİLEN AKADEMİK PERSONEL .....	<b>16</b>
C.4.1.7. AKADEMİK PERSONELİN YAŞ İTİBARIYLA DAĞILIMI .....	<b>17</b>
C.4.1.8. AKADEMİK PERSONELİN HİZMET SÜRELERİ .....	<b>18</b>
C.4.1.9. AKADEMİK PERSONELİN KADIN-ERKEK DAĞILIMI .....	<b>18</b>
C.4.2. İDARİ PERSONEL .....	<b>19</b>
C.4.2.1. İDARİ PERSONEL KADROLARIN DOLULUK ORANINA GÖRE .....	<b>19</b>
C.4.2.2. İDARİ PERSONEL FİİLİ DURUMA GÖRE .....	<b>19</b>
C.4.2.3. ENGELLİ İDARİ PERSONEL HİZMET SINIFLARINA GÖRE DAĞILIMI .....	<b>Hata! Yer işareti tanımlanmamış.</b>
C.4.2.4. İDARİ PERSONELİN EĞİTİM DURUMU .....	<b>20</b>
C.4.2.5. İDARİ PERSONELİN HİZMET SÜRELERİ .....	<b>20</b>
C.4.2.6. İDARİ PERSONELİN YAŞ İTİBARIYLA DAĞILIMI .....	<b>21</b>
C.4.2.7. İDARİ PERSONELİN KADIN-ERKEK DAĞILIMI .....	<b>21</b>
C.4.3. SÖZLEŞMELİ İDARİ PERSONEL .....	<b>21</b>
C.4.3.1. SÖZLEŞMELİ İDARİ PERSONEL DAĞILIMI .....	<b>21</b>
C.4.3.2. SÖZLEŞMELİ İDARİ PERSONELİN EĞİTİM DURUMU .....	<b>21</b>
C.4.3.3. SÖZLEŞMELİ İDARİ PERSONELİN HİZMET SÜRELERİ .....	<b>22</b>
C.4.3.4. SÖZLEŞMELİ İDARİ PERSONELİN YAŞ İTİBARIYLA DAĞILIMI .....	<b>22</b>
C.4.3.5. SÖZLEŞMELİ İDARİ PERSONELİN KADIN-ERKEK DAĞILIMI .....	<b>22</b>
C.4.4. İŞÇİLER .....	<b>Hata! Yer işareti tanımlanmamış.</b>
C.4.5. PERSONEL ATANMASINA/AYRILMASINI İLİŞKİN BİLGİLER .....	<b>23</b>
C.5. SUNULAN HİZMETLER .....	<b>24</b>
C.5.1. EĞİTİM HİZMETLERİ .....	<b>24</b>

C.5.1.1.	EĞİTİM PROGRAMLARI.....	24
C.5.1.2.	ÖĞRENCİ SAYILARI.....	24
C.5.2.	SAĞLIK HİZMETLERİ .....	Hata! Yer işareti tanımlanmamış.
C.5.3.	ARAŞTIRMA LABORATUVAR HİZMETLERİ .....	Hata! Yer işareti tanımlanmamış.
C.5.4.	BİLGİSAYAR LABORATUVAR HİZMETLERİ.....	Hata! Yer işareti tanımlanmamış.
C.5.5.	İDARİ HİZMETLER.....	28
C.5.6.	ÖĞRENCİYE SUNULAN BURS OLANAKLARI .....	Hata! Yer işareti tanımlanmamış.
C.5.7.	ÖĞRENCİ KULÜPLERİ.....	Hata! Yer işareti tanımlanmamış.
C.5.8.	DİĞER HİZMETLER.....	28
C.6.	YÖNETİM VE İÇ KONTROL SİSTEMİ.....	28
C.7.	DİĞER HUSUSLAR .....	32
<b>II.</b>	<b>AMAÇ VE HEDEFLER .....</b>	<b>32</b>
A.	BİRİMİN AMAÇ VE HEDEFLERİ .....	32
B.	TEMEL POLİTİKA VE ÖNCELİKLER.....	33
C.	DİĞER HUSUSLAR .....	33
<b>III.</b>	<b>FAALİYETLERE İLİŞKİN BİLGİ VE DEĞERLENDİRMELER .....</b>	<b>33</b>
A.	MALİ BİLGİLER.....	33
A.1.	BÜTÇE UYGULAMA SONUÇLARI .....	34
A.1.1.	BÜTÇE GİDERLERİ.....	Hata! Yer işareti tanımlanmamış.
A.1.2.	BÜTÇE GELİRLERİ .....	35
A.1.3.	HAZİNE YARDIMI.....	Hata! Yer işareti tanımlanmamış.
A.1.4.	YATIRIMLAR .....	Hata! Yer işareti tanımlanmamış.
A.1.5.	DÖNER SERMAYE İŞLETMESİ GİDER BÜTÇESİ .....	Hata! Yer işareti tanımlanmamış.
A.2.	TEMEL MALİ TABLOLARA İLİŞKİN AÇIKLAMALAR .....	35
A.2.1.	..... YILI BÜTÇE UYGULAMA SONUÇLARI.....	35
A.3.	MALİ DENETİM SONUÇLARI.....	36
A.4.	DİĞER HUSUSLAR .....	36
B.	PERFORMANS BİLGİLERİ .....	36
B.1.	FAALİYET VE PROJE BİLGİLERİ.....	36
B.1.1.	FAALİYET BİLGİLERİ .....	36
B.1.1.1.	BİRİMİNİZ TARAFINDAN DÜZENLENEN TOPLANTILAR (*) .....	36
B.1.1.2.	DİĞER KURULUŞ VE DİĞER ÜNİVERSİTELER TARAFINDAN DÜZENLENEN TOPLANTILAR .....	37
B.1.1.3.	YAYINLARLA İLGİLİ FAALİYET BİLGİLERİ .....	38
B.1.2.	HİZMET, BİLİM-SANAT, TEŞVİK VE ÖZENDİRME ÖDÜLLERİ.....	39
B.1.3.	ÖĞRENCİYE VE PERSONELE SUNULAN BARINMA, YEMEK VE SAĞLIK HİZMETLERİ.....	Hata! Yer işareti tanımlanmamış.
B.1.4.	SPORCU BİLGİLERİ.....	Hata! Yer işareti tanımlanmamış.
B.1.5.	ÜNİVERSİTELER İLE ÜNİVERSİTEMİZ ARASINDA YAPILAN İKİLİ ANLAŞMALAR .....	40
B.1.6.	PROJE BİLGİLERİ .....	Hata! Yer işareti tanımlanmamış.
B.2.	PERFORMANS SONUÇLARI TABLOSU .....	50
B.3.	PERFORMANS SONUÇLARININ DEĞERLENDİRİLMESİ.....	51
B.4.	PERFORMANS BİLGİ SİSTEMİNİN DEĞERLENDİRİLMESİ .....	51
B.5.	DİĞER HUSUSLAR .....	51
<b>IV.</b>	<b>KURUMSAL KABİLİYET VE KAPASİTENİN DEĞERLENDİRİLMESİ .....</b>	<b>51</b>
A.	ÜSTÜNLÜKLER.....	52
B.	ZAYIFLIKLAR .....	52
C.	DEĞERLENDİRME .....	52
<b>V.</b>	<b>ÖNERİ VE TEDBİRLER .....</b>	<b>53</b>
<b>İÇ KONTROL GÜVENCE BEYANI.....</b>	<b>HATA! YER İŞARETİ TANIMLANMAMIŞ.</b>	

Boğaziçi Üniversitesi Atatürk İlkeleri ve İnkılâp Tarihi Enstitüsü 3 Ağustos 1983 tarih ve 18124 sayılı Resmi Gazete’de çıkan yönetmelik çerçevesinde kurulmuştur.

Atatürk Enstitüsü Cumhuriyet Türkiye’sinin evrimini disiplinlerarası anlayışla irdeleyen ve bunla ilgili alanlarda lisansüstü eğitim, öğretim, bilimsel araştırma ve uygulama yapan bir birimdir.

Türkiye Cumhuriyeti’nin kuruluş felsefesini, bu sürecin bir parçası olan Geç Osmanlı döneminde izlenen reform politikalarını, Cumhuriyet’le birlikte yaşanan kırılma noktasını, iki dünya savaşı arasında yaşanan küreselleşme sürecinde yeni bir ulus devlet inşa sürecini farklı disiplin anlayışları açılarından ele alan Enstitü, günümüzde dışı kapanmış olan sosyal bilimleri ortak bir paydada birleştirmeyi hedeflemektedir. Bu nedenle disiplinlerarası niteliğini öne çıkarmaktadır.

Boğaziçi Üniversitesi Atatürk Enstitüsü bu açıdan kamuoyunda haklı bir beğeni elde etmiş, bünyesinde yazdırılan tezler birçok ödül almış, yüksek lisans düzeyinde öğrenim gören öğrencileri bile uluslar arası nitelikte seçkin dergilerde makale yayınlar duruma gelmişlerdir. Ayrıca birçok doktora tezi yurt dışında saygın yayınevleri tarafından yayınlanmıştır.

Bu tür bir performansın gerçekleştirilmesinde seçkin araştırmacılardan oluşan akademik kadrosunun önemli katkıları olmaktadır. Yüksek bir yayın potansiyeline sahip olan Enstitümüz sosyal ve beşeri bilimlerdeki katkılarıyla ülkemizde seçkin bir konum elde etmiş bulunmaktadır.

**Prof. Dr. Şevket PAMUK**  
**Atatürk Enstitüsü Müdürü**

## **I. GENEL BİLGİLER**

Kamu İdarelerince Hazırlanacak Faaliyet Raporları Hakkında Yönetmeliğin 18 inci maddesi (a) bendi “Genel Bilgiler” başlığı altında “Bu bölümde, idarenin misyon ve vizyonuna, teşkilat yapısına ve mevzuatına ilişkin bilgilere, sunulan hizmetlere, insan kaynakları ve fiziki kaynakları ile ilgili bilgilere, iç ve dış denetim raporlarında yer alan tespit ve değerlendirmelere kısaca yer verilir” hükmü gereğince doldurulacaktır.

## **A. MİSYON VE VİZYON**

### **A.1. MİSYON**

Boğaziçi Üniversitesi Atatürk Enstitüsü'nün misyonu yüksek okullaşma oranının sürekli yukarı çekildiği bir evrede Türkiye'nin tarihsel ve güncel gerçekleriyle donatılmış seçkin bilim insanları yetiştirmektir. Bu misyonun gerçekleştirilmesi için farklı disiplinler birikimden gelen öğrencileri kendi birikimleri doğrultusunda özgün araştırmalara sevk etmek, ve böylece “mesleki deformasyon” a uğramaksızın bütünü kavrayan ve Türkiye verilerini dış dünyadaki süreçlerle bağlantılandırabilen araştırmacılar yetiştirmektir. Bu süreçte özellikle dünya dili olan İngilizcelelerinin etkin bir konuma gelmesini, ve İngilizce yüksek lisans ve doktora tezi yazabilecek bir birikime sahip olmaları hedeflenir.

### **A.1. VİZYON**

Boğaziçi Üniversitesi Atatürk Enstitüsü'nün misyonu sosyal ve beşeri bilimlerde Türkiye odaklı çalışmalar için zemin oluşturmak, Türkiye olgusunu farklı disiplinler bağlamında ele almak, karşılaştırmalı çalışmalara önem vererek küreselleşen bir dünyada Türkiye'nin konumunu belirlemektir. Hedeflenen vizyon sosyal ve beşeri bilimlerde Avrupa standartlarının ötesine geçmektir. Nitekim son yıllarda Enstitü bünyesinde yapılan araştırmalar bunu kanıtlamaktadır. Bünyemizde yazılan doktora ve yüksek lisans tezler dış ülkelerdeki standartların üzerinde çıkmış bulunmaktadır. Yayınlar ve alınan ödüller bu gerçeği kanıtlamaktadır.

## **B. YETKİ, GÖREV VE SORUMLULUKLAR**

Atatürk Enstitüsü müdürünün görev, yetki ve sorumlulukları şunlardır:

- a) Enstitü kurullarına başkanlık etmek, enstitü kurullarının kararlarını uygulamak ve enstitü birimleri arasında düzenli çalışmayı sağlamak
- b) Her öğretim yılı sonunda ve istendiğinde enstitünün genel durumu ve işleyişi hakkında Rektöre rapor vermek
- c) Enstitünün ödenek ve kadro ihtiyaçlarını gerekçesi ile birlikte hazırlayarak Enstitü Yönetim Kurulunun da görüşünü aldıktan sonra Rektörlüğe sunmak
- d) Enstitü birimleri ve her düzeydeki personeli üzerinde genel gözetim ve denetim görevini yapmak
- e) 2547 sayılı Kanun ile kendisine verilmiş diğer görevleri yapmak.

Enstitünün ve bağılı birimlerinin öğretim kapasitesinin rasyonel bir şekilde kullanılmasında ve geliştirilmesinde gerektiği zaman güvenlik önlemlerinin alınmasında, öğrencilere gerekli sosyal hizmetlerin sağlanmasında eğitim-öğretim, bilimsel araştırma ve yaygın faaliyetlerinin düzenli bir şekilde yürütülmesinde, bütün faaliyetlerin gözetim ve denetiminin yapılmasında takip ve kontrol edilmesinde ve sonuçlarının alınmasında Rektöre karşı birinci derecede sorumludur.

### ***Enstitü Kurulu:***

Enstitü Kurulu, müdürün başkanlığında, enstitü ana bilim dalı başkanları ve müdür yardımcılarında oluşur.

Görevleri üç başlık altında toplanır:

- a) Enstitünün eğitim-öğretim, bilimsel araştırma ve yayın faaliyetleri ve bu faaliyetlerle ilgili esasları, , plan, program ve eğitim takvimini kararlaştırmak,
- b) Enstitü Yönetim Kurulu'na üye seçmek,
- c) Kanunla Enstitü Kurulu'na verilen diğer görevleri sunmak.

***Enstitü Yönetim Kurulu***, idari faaliyetlerde enstitü Müdürü'ne yardımcı bir organdır: Görevleri şu şekilde sıralanır:

- a) Enstitü Kurulu'nun kararları ile tespit ettiği esasların uygulanmasında Müdür'e yardım etmek
- b) Enstitü'nün eğitim-öğretim, plan ve programları ile takviminin uygulanmasını sağlamak
- c) Enstitünün yatırım, program ve bütçe tasarısını hazırlamak,
- d) Müdürün enstitü yönetimiyle ilgili getireceği bütün işlerde karar almak
- e) Öğrencilerin kabulü, ders intibakları ve çıkarılmaları, ile eğitim-öğretim ve sınavlara ait işlemleri hakkında karar vermek
- f) 2547 sayılı Kanunla verilen diğer görevleri yapmak.

## **A. BİRİME İLİŞKİN BİLGİLER**

Birimin fiziksel yapısı, örgüt yapısı, bilgi ve teknolojik kaynakları, insan kaynakları, sunulan hizmetler, yönetim ve iç kontrol sistemi hakkında aşağıdaki başlıklarda bilgi verilir.

### **A.1. FİZİKSEL YAPI**

#### **FİZİKSEL YAPI**

Atatürk İlkeleri ve İnkılâp Tarihi Enstitüsü güney kampüste iki farklı mekanda bulunmaktadır. Bazı ofisler 15 nolu binada (Yönetim kadrosu, idari sekreterlik, öğretim üyelerinin ofisleri) üç ofis Natuk Birkan Binasında (öğretim elemanlarının ofisleri) bulunmaktadır.

### A.1.1. TAŞINIR MALZEME LİSTESİ

(Taşınır Mal Listesinde sadece dayanıklı taşınırlara yer verilecektir. Dayanıklı taşınırlara kod listesinde iki düzeyli olarak yer verilmiştir. Birimler güncel taşınır kod listesine göre taşınır listesini düzenleneceklerdir.)

Hesap Kodu	I. Düzey Kodu	II. Düzey Kodu	DAYANIKLI TAŞINIRLAR	Ölçü Birimi	Miktar
253			Tesis, Makine ve Cihazlar		
253	01		Tesisler Grubu		
253	01		Taşınmaz olarak değerlendirildiğinden Taşınır Kod Listesine alınmamıştır. Sadece muhasebe detay hesap planlarında yer alacaktır.		
253	02		Makineler ve Aletler Grubu		22
253	02	01	Tarım ve Ormancılık Makineleri ve Aletleri		
253	02	02	İnşaat Makineleri ve Aletleri		
253	02	03	Atölye Makineleri ve Aletleri	Adet	2
253	02	04	İş Makineleri ve Aletleri		
253	02	05	Güç Elektroniği ve Basınçlı Makineler ile Aletleri	Adet	20
253	02	06	Posta Makineleri		
253	02	07	Paketleme Makineleri		
253	02	08	Etiketleme ve Numaralandırma Makineleri		
253	02	09	Ayırma, Sınıflandırma Makineleri		
253	02	10	Matbaacılıkta Kullanılan Makina ve Aletler		
253	03		Cihazlar ve Aletler Grubu		14
253	03	01	Yıkama, Temizleme ve Ütüleme Cihaz ve Araçları	Adet	1
253	03	02	Beslenme/Gıda ve Mutfak Cihaz ve Aletleri	Adet	6
253	03	03	Kurtarma Amaçlı Cihaz ve Aletler		
253	03	04	Ölçüm, Tartı, Çizim Cihazları ve Aletleri	Adet	2
253	03	05	Tıbbi ve Biyolojik Amaçlı Kullanılan Cihazlar ve Aletler		
253	03	06	Araştırma ve Üretim Amaçlı Cihazları ve Aletleri	Adet	5
253	03	07	Müzik Aletleri ve Aksesuarları		
253	03	08	Spor Amaçlı Kullanılan Cihaz ve Aletler		
254			Taşıtlar Grubu		
254	01		Karayolu Taşıtları Grubu		
254	01	01	Otomobiller		
254	01	02	Yolcu Taşıma Araçları		
254	01	03	Yük Taşıma Araçları		
254	01	04	Arazi Taşıtları		
254	01	05	Özel Amaçlı Taşıtlar		
254	01	06	Mopet ve Motosikletler		
254	01	07	Motorsuz Kara Araçları		

254	02		Su ve Deniz Taşıtları Grubu		
254	02	05	Yüzer Yapılar		
254	02	07	Botlar		
254	02	09	Kanolar ve Kayıklar		
254	02	11	Sandallar ve Sallar		
254	04		Demiryolu ve Tramvay Taşıtları Grubu		
254	04	01	Lokomotifler ve Elektrikli Trolleybüsler		
254	04	02	Demiryolu Araçları		
255			Demirbaşlar Grubu		2
255	01		Döşeme ve Mefruşat Grubu		
255	01	01	Döşeme Demirbaşları		
255	01	02	Temsil ve Tören Demirbaşları		
255	01	03	Koruyucu Giysi ve Malzemeler		
255	01	04	Seyahat, Muhafaza ve Taşıma Amaçlı Demirbaş Niteliğindeki Taşınır		
255	01	05	Hastanede Kullanılan Demirbaş Niteliğindeki Taşınır	Adet	2
255	02		Büro Makineleri Grubu		180
255	02	01	Bilgisayarlar ve Sunucular	Adet	80
255	02	02	Bilgisayar Çevre Birimleri	Adet	43
255	02	03	Tekser ve Çoğaltma Makineleri	Adet	6
255	02	04	Haberleşme Cihazları	Adet	22
255	02	05	Ses, Görüntü ve Sunum Cihazları	Adet	18
255	02	06	Aydınlatma Cihazları	Adet	1
255	02	99	Diğer Büro Makineleri ve Aletleri Grubu	Adet	10
255	03		Mobilyalar Grubu		173
255	03	01	Büro Mobilyaları	Adet	161
255	03	02	Misafirhane, Konaklama ve Barınma Amaçlı Mobilyalar	Adet	10
255	03	03	Kafeterya ve Yemekhane Mobilyaları	Adet	1
255	03	04	Bebek ve Çocuk Mobilyası ve Aksesuarları		
255	03	05	Seminer ve Sunum Amaçlı Ürünler	Adet	1
255	04		Beslenme/Gıda ve Mutfak Demirbaşları Grubu		
255	04	01	Yemek Hazırlama Ekipmanları		
255	05		Canlı Demirbaşlar Grubu		
255	05	01	Çiftlik Hayvanları		
255	05	02	Hizmet Amaçlı Hayvanlar		
255	05	03	Gösteri Amaçlı Hayvanlar		
255	05	04	Koruma Altına Alınan Hayvanlar		
255	06		Tarihi veya Sanat Değeri Olan Demirbaşlar Grubu		
255	06	01	Etnografik Eserler		
255	06	02	Arkeolojik Eserler		
255	06	03	Geleneksel Türk Süslemeleri		
255	06	04	Güzel Sanat Eserleri		



255	06	05	Kitap, Belge, El Yazmaları ve Nadir Eserler		
255	06	06	Para, Pul, Sikke ve Madalyonlar		
255	06	07	Tabletler		
255	06	08	Mühür ve Mühür Baskıları		
255	06	09	Arşiv Vesikaları		
255	06	10	Fosiller		
255	07		<b>Kütüphane Demirbaşları Grubu</b>		
255	07	01	Kütüphane Mobilyaları		
255	07	02	Basılı Yayınlar		
255	07	03	Görsel ve İşitsel Kaynaklar		
255	07	04	Bilgi Saklama Üniteleri		
255	08		<b>Eğitim Demirbaşları Grubu</b>		2
255	08	01	Eğitim Mobilyaları ve Donanımları	Adet	2
255	08	02	Öğrenmeyi Kolaylaştırıcı Ekipmanlar		
255	08	03	Derslik Süslemeleri		
255	08	04	Okul Bahçesi ve Oyun Demirbaşları		
255	09		<b>Spor Amaçlı Kullanılan Demirbaşlar Grubu</b>		
255	09	01	Doğa Sporlarında Kullanılan Demirbaşlar		
255	09	02	Salon Sporlarında Kullanılan Demirbaşlar		
255	09	03	Saha Sporlarında Kullanılan Demirbaşlar		
255	09	99	Diğer Spor Amaçlı Kullanılan Demirbaşlar		
255	10		<b>Güvenlik, Kontrol ve Tedbir Amaçlı Demirbaşlar Grubu</b>		5
255	10	01	Güvenlik ve Korunma Amaçlı Araçlar		
255	10	02	Kontrol ve Güvenlik Sistemleri	Adet	5
255	10	03	Yangın Söndürme ve Tedbir Cihaz ve Araçları		
255	11		<b>Demirbaş Niteliğindeki Süs Eşyaları</b>		
255	11	01	Vitrinde Sergilenen Eşyaları		
255	11	02	Duvarda Sergilenen Süs Eşyaları		
255	11	03	Masa, Sehpa ve Zeminde Sergilenen Süs Eşyaları		
255	12		<b>Kullanımda Olan Demirbaş Niteliğindeki Değerli Eşyalar</b>		
255	12	01	Yemek, Servis ve Çatal-Bıçak Takımları		
255	12	02	Büro Malzemeleri		
255	99		<b>Diğer Demirbaşlar Grubu</b>		
255	99	01	Seyyar Kulube, Kabin, Büfe, Sandık ve Kafesler		
255	99	02	Seyyar Tanklar ve Tüpler		
255	99	03	Sergileme ve Tanıtım Amaçlı Taşınır		

#### A.1.2. EĞİTİM ALANLARI, DERSLİKLER

EĞİTİM ALANI	Kapasite	Kapasite	Kapasite	Kapasite	Kapasite	Kapasite
--------------	----------	----------	----------	----------	----------	----------

	0-50	51-75	76-100	101-150	151-250	251-Üzeri
Anfi						
Sınıf	40+40					
Bilgisayar Lab.						
Atölye						
Diğer Lab.						
<b>TOPLAM</b>	80					

#### A.1.2.1. TOPLANTI VE KONFERANS SALONLARI

BİRİMİN ADI	YERLEŞKE ADI	ADEDİ			ALANI (m <sup>2</sup> )	KAPASİTE (kişi)
		Toplantı Salonu	Konferans Salonu	Eğitim Salonu		
Atatürk Enstitüsü	Güney Kampüs			2	53,60	40

#### A.1.3. HİZMET ALANLARI

HİZMET ALANLARI	Ofis Sayısı	Alan (m <sup>2</sup> )	Kullanan Kişi Sayısı
Akademik Personel Hizmet Alanları	11	165.83	36
İdari Personel Hizmet Alanları	2	19,75	2
<b>TOPLAM</b>	13	185.58	38

#### A.1.4. AMBAR, ARŞİV ALANLARI VE ATÖLYELER

	Adet	Alan (m <sup>2</sup> )
Ambar Alanları		
Arşiv Alanları	1	9.30
Atölyeler		

## A.2. ÖRGÜT YAPISI ( TEŞKİLAT ŞEMASI )

Birim teşkilat şeması aşağıdaki örnek şema gibi hiyerarşik yapıyı gösterecek şekilde oluşturularak örgütsel yapı hakkında bilgi verilecek. Akademik birimler hem idari teşkilatını hem de akademik teşkilatı hakkında bilgi verecektir.

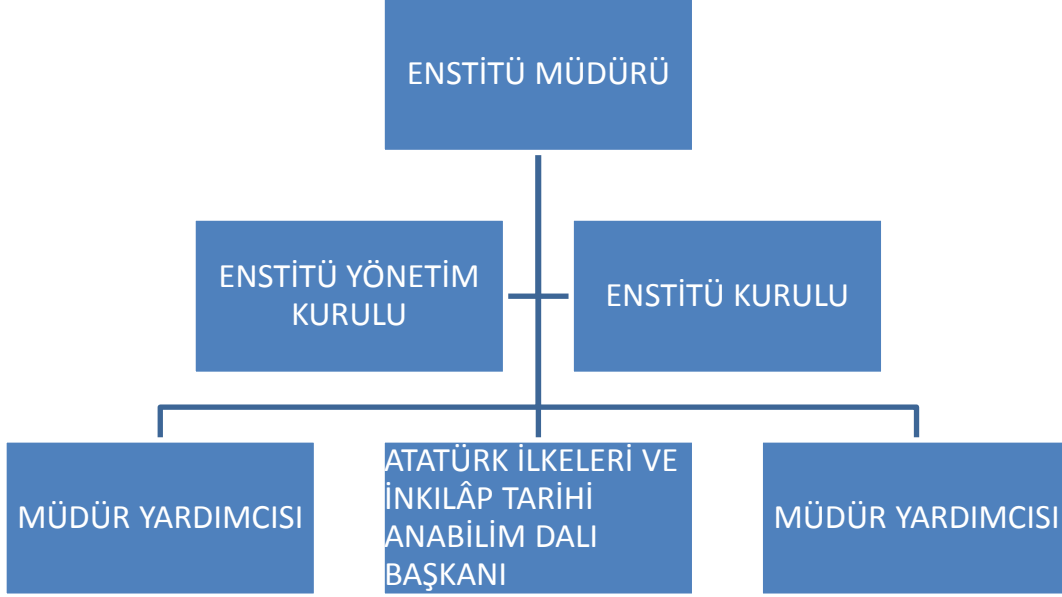

## A.3. BİLGİ VE TEKNOLOJİK KAYNAKLAR

Birimin bilişim sisteminin faaliyetlere katkısına, karşılaşılan sorunlara, faaliyet raporu döneminde bilişim sisteminde yapılan değişikliklere, bilişim sisteminin diğer birim bilişim sistemleri ile uyumuna ve bilgi paylaşımına yer verilir.

### A.3.1. YAZILIMLAR

Birim tarafından kullanılan lisanslı yazılımlar bildirilecektir.

### A.3.2. TEKNOLOJİK KAYNAKLAR

Teknolojik Kaynaklar	Adet			
	Eğitim Amaçlı	Hizmet Amaçlı	İdari Amaçlı	Araştırma Amaçlı
Sunucular	1			
Masa üstü bilgisayar sayısı				
Taşınabilir bilgisayar sayısı			2	
<b>TOPLAM</b>			2	

### A.3.1. DİĞER BİLGİ VE TEKNOLOJİK KAYNAKLAR

Diğer Bilgi ve Teknolojik Kaynaklar	Adet			
	Eğitim Amaçlı	Hizmet Amaçlı	İdari Amaçlı	Araştırma Amaçlı
Projeksiyon	2			
Slâyt Makinesi	0			
Tepegöz	1			
Episkop	0			
Barkot okuyucu	1			
Yazıcı	21		2	
Baskı Makinesi	0			
Fotokopi Makinesi	3			
Faks	1			
Fotoğraf Makinesi	3			
Kameralar	3			
Televizyonlar	1			
Tarayıcılar	4			
Müzik Setleri	0			
Mikroskoplar	0			
DVD ler	2			
<b>Toplam</b>	<b>42</b>		<b>2</b>	

### A.4. İNSAN KAYNAKLARI

Birimlerin faaliyet dönemi sonunda mevcut insan kaynakları, istihdam şekli, hizmet sınıfları, kadro unvanları bilgilerine yer verilir. Ayrıca personel ihtiyacı ve personel fazlasına ilişkin bilgilere de yer verilir.

Mevcut kadro durumu belirtildikten sonra çalışan personelin; unvan/görev, cinsiyet, hizmet yılı, eğitim durumu ve meslek itibariyle dökümü yapılacaktır.

Özel hizmet alım kanalıyla çalıştırılan elemanların eğitim durumları ve verilen yetki ve fiilen çalışan sayıları, ayrıca başka dairelerden ya da diğer kuruluşlardan geçici görevli olanlar ile işçiler hakkında nicel ve nitel bilgiler verilecektir.

İş başında eğitim ya da kurs, seminer ve hizmet içi eğitimlerden geçen personel bilgilerine değinilecektir. Ayrıca alınan ve ayrılan personel sayıları ve nedenleri belirtilecektir.

#### A.4.1. AKADEMİK PERSONEL

##### A.4.1.1. AKADEMİK PERSONELİN KADRO VE İSTİHDAM ŞEKLİNE GÖRE DAĞILIMI

UNVAN	Kadroların Doluluk Oranına Göre			Kadroların İstihdam Şekline Göre	
	Dolu	Boş	Toplam	Tam Zamanlı	Yarı Zamanlı
Profesör	6	1			
Doçent	2	1			
Yard. Doçent	3	1			
Öğretim Görevlisi	6				2
Okutman					
Çevirici					
Eğitim-Öğretim Planlamacısı					
Araştırma Görevlisi	9	11			
Uzman					
<b>TOPLAM</b>	<b>26</b>	<b>14</b>			<b>2</b>

(Personel Daire Başkanlığı'ndan alınacak kadro cetveli üzerinden doldurulacaktır.)

##### A.4.1.2. AKADEMİK PERSONELİN BÖLÜM/BİRİMLERE GÖRE DAĞILIMI

Rapor yılının 31 Aralık günündeki fiili durumunuzu yansıtan bilgiler yazılacaktır. Yabancı uyruklu akademik personel bu tabloya dahil edilmeyecektir. Burada kişinin kadrosu değil unvanı önemlidir. (Örneğin yardımcı doçent kadrosunda olup doçent unvanı alan öğretim üyesini yardımcı doçent sütununda değil doçent sütununda gösterilecektir.)

Bölüm/Birim Adı	Profesör	Doçent	Yrd. Doçent	Öğretim Görevlisi	Araştırma Görevlisi	Uzman	Toplam
Atatürk Enstitüsü	7	3	3	6	9	1	28

##### A.4.1.3. YABANCI UYRUKLU AKADEMİK PERSONEL

Rapor yılının 1 Ocak – 31 Aralık tarihleri arasında 2547 sayılı Kanunun 34. maddesine göre görevlendirilen yabancı uyruklu akademik personel bilgilerine yer verilecektir.

UNVAN	Geldiği Ülke	Çalıştığı Bölüm /Birim
-------	--------------	------------------------

Profesör		
Doçent		
Yard. Doçent		
Öğretim Görevlisi		
Araştırma Görevlisi		
Uzman	ABD	Atatürk İlkeleri ve İnkılâp Tarihi Enstitüsü
Okutman		
Çevirici		
Eğitim-Öğretim Planlamacısı		
<b>Toplam</b>	<b>1</b>	<b>1</b>

#### A.4.1.4. AKADEMİK PERSONELİN YURTDIŞI VE YURTIÇİ GÖREVLENDİRMELERİ

2547 sayılı Kanununun 33. maddesine göre rapor yılındaki Biriminizden lisansüstü eğitim-öğretim için yurtdışında görevlendirilen ve görevlendirmesi devam eden araştırma görevlisi bilgilerine yer verilecektir (Üniversite Yönetim Kurulu kararları esas alınacaktır).

UNVAN	BÖLÜMÜ /BİRİMİ	GİTTİĞİ ÜNİVERSİTE/OKUDUĞU ANABİLİM DALI
<b>TOPLAM</b>		

2547 sayılı Kanununun 35. maddesine göre rapor yılındaki Biriminizden lisansüstü eğitim-öğretim için yurt içi / yurtdışında görevlendirilen ve görevlendirmesi devam eden araştırma görevlisi bilgilerine yer verilecektir (Üniversite Yönetim Kurulu kararları esas alınacaktır).

UNVAN	BÖLÜMÜ /BİRİMİ	GİTTİĞİ ÜNİVERSİTE/OKUDUĞU ANABİLİM DALI
<b>TOPLAM</b>		

2547 sayılı Kanununun 38. maddesine göre Biriminizden görevlendirilen akademik personel bilgilerine yer verilecektir. Aynı kişi rapor yılının 1 Ocak – 31 Aralık tarihleri arasında birkaç kez aynı yerde görevlendirmesi varsa aşağıdaki örnekte olduğu gibi yapılabilir (Üniversite Yönetim Kurulu kararları esas alınacaktır).

UNVAN	GÖREVLENDİRİLDİĞİ ÜNİVERSİTE /BİRİM
Profesör	*Türk Silahlı Kuvvetleri
<b>Toplam</b>	<b>1</b>

(\* ) Bu kurumda farklı tarihlerde olmak üzere iki defa görevlendirilmiştir.

(\*\* ) Bu kurumda farklı tarihlerde olmak üzere üç defa görevlendirilmiştir.

2547 sayılı Kanununun 39. maddesine göre Biriminizden yurtdışında ve yurtiçinde görevlendirilen akademik personel bilgilerine yer verilecektir. Rapor yılının 1 Ocak – 31 Aralık tarihleri arasında kalan eğitim-öğretim yıllarındaki görevlendirilmelere dikkat edilecektir. Birkaç kez aynı yerde görevlendirmesi varsa aşağıdaki örnekte olduğu gibi yapılabilir.

UNVAN	BÖLÜM /BİRİM	YURTDIŞI GÖREVLENDİRME ÜLKE ADI	YURTIÇİ GÖREVLENDİRME ŞEHİR ADI	GÖREVLENDİRME ŞEKLİ (Konferans, Kongre....)
Profesör	AİİTE	ABD ABD RUSYA İSPANYA **BERLİN  SARAYBOSNA  HOLLANDA	İSTANBUL     ANKARA	1 Konferans 1 Konferans 1 Toplantı 1 Konferans 1 Konferans ** 1 Davetli Araştırmacı 1 Kongre 1 Kongre 1 Konferans

		İNGİLTERE		1 Sempozyum
			ANKARA	1 Doç. Sıv. Gör.
<b>Doç. Dr.</b>	AİİTE	ABD		**1 Davetli Araştırmacı
<b>Yard. Doç. Dr.</b>	AİİTE	BOSNA-HERSEK AVUSTRALYA İNGİLTERE  KIBRIS	ANKARA İZMİR,	1 Kongre. 1 Konferans *3 Doktora sonrası Araştırma 1 Konferans 1 Toplantı 1 Sempozyum
<b>Araş. Gör.</b>	AİİTE	İTALYA		1 Saha Araştırması

\*Doktora sonrası yapılan araştırma( Öğr. Gör.)

\*\*Sabbatical izni

2547 sayılı Kanununun 40. maddesinin (a), (b), (c) ve (d) bentleri uyarınca Biriminizden görevlendirilen akademik personel bilgilerine yer verilecektir. Rapor yılının 1 Ocak – 31 Aralık tarihleri arasında kalan eğitim-öğretim yarıyıllarındaki görevlendirilmelere dikkat edilecektir. Birkaç kez aynı maddeden görevlendirmesi varsa aşağıdaki örnekte olduğu gibi yapılabilir.

UNVAN	Görevlendirildiği Kanun Maddesi	Görevlendirilen Kişi Sayısı	Görevlendirme Sayısı
<b>Profesör</b>	<b>40/a</b>	<b>1</b>	<b>2</b>
<b>Doçent</b>	<b>40/a</b>	<b>1</b>	<b>2</b>
<b>Toplam</b>		<b>2</b>	<b>2</b>

## **DİĞER**

**DİĞER BAŞLIĞI ALTINA YUKARIDA BAHSİ GEÇEN KANUN VE MADDELER DIŞINDA GÖREVLENDİRİLEN AKADEMİK PERSONELİNİZ VAR İSE KANUN VE MADDELERİ BELİRTİLEREK BU BÖLÜMÜN SON KISMINA İLAVE YAZILACAKTIR.**

2547 sayılı Kanununun 31. maddesine göre ders saati ücretli görevlendirilen akademik personel bilgilerine yer verilecektir. Rapor yılının 1 Ocak – 31 Aralık tarihleri arasında kalan eğitim-öğretim yarıyıllarındaki görevlendirilmelere dikkat edilecektir. Birkaç kez aynı yerde görevlendirmesi varsa aşağıdaki örnekte olduğu gibi yapılabilir (Birim Yönetim Kurulu kararları esas alınacaktır).



UNVAN, ADI-SOYADI	GÖREVLENDİRİLDİĞİ BÖLÜM / BİRİM
Dr. Ziya Umut Türem	Atatürk Enstitüsü (**)
Dr. Mehmet Yerçil	Atatürk Enstitüsü (*)

(\*) İki eğitim-öğretim yarıyılında görevlendirilmiştir.

(\*\*) Ziya Umut Türem her iki yarıyılıda ders saat ücretli görev yaptıktan sonra 15 Kasım 2012 de Yard. Doç. olarak görev yapmaya başlamıştır.

2547 sayılı Kanununun 35. maddesine göre diğer yükseköğretim kurumlarından rapor yılınında Biriminize lisansüstü eğitim-öğretim için gelen ve görevlendirmesi devam eden araştırma görevlisi bilgilerine yer verilecektir.

UNVAN, ADI-SOYADI	GÖREVLENDİRİLDİĞİ BÖLÜM / BİRİM	FİİLİ GÖREV YERİ	GELDİĞİ ÜNİVERSİTE
Kadir Temiz	Atatürk Enstitüsü	Atatürk Enstitüsü	Namık Kemal Üniversitesi
Ümmuhan Ceren Ünlü	Atatürk Enstitüsü	Atatürk Enstitüsü	İstanbul Medeniyet Üniversitesi
Gülseren Duman	Atatürk Enstitüsü	Atatürk Enstitüsü	İstanbul Medeniyet Üniversitesi
<b>TOPLAM</b>	<b>3</b>	<b>3</b>	<b>3</b>

(Bu tabloyu sadece Enstitüler dolduracaktır.)

2547 sayılı Kanununun 40. maddesi (a) bendi uyarınca Biriminizde görevlendirilen akademik personel bilgilerine yer verilecektir. Rapor yılının 1 Ocak – 31 Aralık tarihleri arasında kalan eğitim-öğretim yarıyıllarındaki görevlendirilmelere dikkat edilecektir. Birkaç kez aynı yerde görevlendirmesi varsa aşağıdaki örnekte olduğu gibi yapılabilir (Üniversite Yönetim Kurulu kararları esas alınacaktır).

UNVAN	Görevlendirildiği Kanun Maddesi	Görevlendirilen Kişi Sayısı	Görevlendirme Sayısı
Profesör Yard. Doç.Dr.	40/a	1	2
	40/0	1	1
<b>TOPLAM</b>			

#### A.4.1.6. AKADEMİK PERSONELİN YAŞ İTİBARIYLA DAĞILIMI

Bu tablo rapor yılının 31 Aralık tarihindeki fiili akademik personelde belirttiğiniz personel üzerinden doldurulacak ve yabancı uyruklu öğretim elemanları dahil edilecektir.

UNVANI	21-25 Yaş	26-30 Yaş	31-35 Yaş	36-40 Yaş	41-50 Yaş	51-Üzeri	TOPLAM
Profesör	0	0	0	0	2	5	7
Doç.Dr.	0	0	0	0	1	1	2
Yard. Doç. Dr.	0	0	0	2	1	0	3
Öğr. Gör. Dr.	0	0	0	1	1	4	6
Araş. Gör.	0	4	4	0	0	0	8
Uzman	0	0	0	0	1	0	1
<b>Toplam Kişi Sayısı</b>	<b>0</b>	<b>4</b>	<b>4</b>	<b>3</b>	<b>6</b>	<b>10</b>	<b>27</b>
<b>Yüzde (%)</b>		<b>%14.82</b>	<b>%14.81</b>	<b>%11.11</b>	<b>%22.2</b>	<b>%37.04</b>	<b>%100</b>

#### A.4.1.7. AKADEMİK PERSONELİN HİZMET SÜRELERİ

Bu tablo rapor yılının 31 Aralık tarihindeki fiili akademik personelde belirttiğiniz personel üzerinden doldurulacak ve yabancı uyruklu öğretim elemanları dahil edilecektir. Hizmet süreleri ile ilgili hesaplamalarda kişilerin maaş sliplerinde yazılan hizmet sürelerinin dikkate alınmasına karar verilmiştir.

UNVANI	1-3 Yıl	4-6 Yıl	7-10 Yıl	11-15 Yıl	16-20 Yıl	21-Üzeri	TOPLAM
Profesör	0	0	0	2	0	5	7
Doç.Dr.	0	0	0	1	1	0	2
Yard. Doç. Dr.	0	1	0	0	0	1	2
Öğr. Gör. Dr.	0	0	1	0	1	3	5
Araş. Gör.	3	0	0	0	0	0	3
Uzman	0	0	0	0	1	0	1
<b>Toplam Kişi Sayısı</b>	<b>3</b>	<b>1</b>	<b>1</b>	<b>3</b>	<b>3</b>	<b>9</b>	<b>20</b>
<b>Yüzde (%)</b>	<b>%15</b>	<b>%5</b>	<b>%5</b>	<b>%15</b>	<b>%15</b>	<b>%45</b>	<b>%100</b>

#### A.4.1.8. AKADEMİK PERSONELİN KADIN-ERKEK DAĞILIMI

Bu tablo rapor yılının 31 Aralık tarihindeki fiili akademik personelde belirttiğiniz personel üzerinden doldurulacak ve yabancı uyruklu öğretim elemanları dahil edilecektir.

Unvanı	Kadın	Erkek	Toplam
Profesör	1	6	7
Doçent	1	1	2
Yrd. Doçent	2	1	3
Öğretim Görevlisi	5	1	6
Okutman	0	0	0
Araştırma Görevlisi	0	3	3
Uzman	1	0	1
Çevirici	0	0	0
<b>TOPLAM</b>	<b>10</b>	<b>12</b>	<b>22</b>

#### A.4.2. İDARİ PERSONEL

##### A.4.2.1. İDARİ PERSONEL KADROLARIN DOLULUK ORANINA GÖRE

İDARİ PERSONEL (Kadroların Doluluk Oranına Göre)	Dolu	Boş	Toplam
Genel İdari Hizmetler	3	1	4
Sağlık Hizmetleri Sınıfı			
Teknik Hizmetler Sınıfı			
Eğitim ve Öğretim Hizmetleri Sınıfı			
Avukatlık Hizmetleri Sınıfı			
Din Hizmetleri Sınıfı			
Yardımcı Hizmetler Sınıfı			
<b>TOPLAM</b>	<b>3</b>	<b>1</b>	<b>4</b>

(Personel Daire Başkanlığı'ndan alınacak kadro cetveli üzerinden doldurulacaktır.)

##### A.4.2.2. İDARİ PERSONEL FİİLİ DURUMA GÖRE

Rapor yılının 31 Aralık tarihindeki fiili durumunuzu yansıtan bilgiler yazılacaktır. Burada eğer kişi akademik kadroda bile olsa Genel İdari Hizmetler Grubundaki toplam sayıya eklenecektir. Ayrıca kadrosunun akademik olup olmadığı belirtilmeyecektir.

İDARİ PERSONEL	Toplam
----------------	--------

Genel İdari Hizmetler	2
Sağlık Hizmetleri Sınıfı	
Teknik Hizmetler Sınıfı	
Eğitim ve Öğretim Hizmetleri Sınıfı	
Avukatlık Hizmetleri Sınıfı	
Din Hizmetleri Sınıfı	
Yardımcı Hizmetler Sınıfı	
<b>TOPLAM</b>	<b>2</b>

#### A.4.2.3. İDARİ PERSONELİN EĞİTİM DURUMU

Rapor yılının 31 Aralık tarihindeki fiili olarak belirttiğiniz personel üzerinden doldurulacaktır.

	İlköğretim	Lise	Ön Lisans	Lisans	Yüksek Lisans ve Doktora	TOPLAM
Kişi Sayısı	0	0	1	1	0	2
Yüzde (%)	0	0	0% 100	% 100	0	% 100

#### A.4.2.4. İDARİ PERSONELİN HİZMET SÜRELERİ

Bu tablo rapor yılının 31 Aralık tarihindeki fiili olarak belirttiğiniz personel üzerinden doldurulacaktır. Hizmet süreleri ile ilgili hesaplamalarında kişilerin maaş sliplerinde yazılan hizmet sürelerinin dikkate alınmasına karar verilmiştir.

	1-3 Yıl	4-6 Yıl	7-10 Yıl	11-15 Yıl	16-20 Yıl	21-Üzeri	TOPLAM
Kişi Sayısı	0	0	1	0	0	1	2
Yüzde (%)	0	0	% 100	0	0	% 100	% 100

#### A.4.2.5. İDARİ PERSONELİN YAŞ İTİBARI İLE DAĞILIMI

Bu tablo rapor yılının 31 Aralık tarihindeki fiili olarak belirttiğiniz personel üzerinden doldurulacaktır.

	21–25 Yaş	26–30 Yaş	31–35 Yaş	36–40 Yaş	41–50 Yaş	51- Üzeri	TOPLAM
Kişi Sayısı	0	0	1	0	1	0	2
Yüzde (%)	0	0	% 100	0	100 %	0	100 %

#### A.4.2.6. İDARİ PERSONELİN KADIN-ERKEK DAĞILIMI

Bu tablo rapor yılının 31 Aralık tarihindeki fiili olarak belirttiğiniz personel üzerinden doldurulacaktır.

	Kadın	Erkek	Toplam
Kişi Sayısı	2	0	2
Yüzde	% 100	0	% 100

#### A.4.3. SÖZLEŞMELİ İDARİ PERSONEL

##### A.4.3.1. SÖZLEŞMELİ İDARİ PERSONEL DAĞILIMI

657 sayılı Devlet Memurları Kanunu'nun 4/b maddesine giren personel için fiili durum dikkate alınarak doldurulacaktır.

BİRİMLER	PERSONEL SAYISI
Atatürk Enstitüsü	1

##### A.4.3.2. SÖZLEŞMELİ İDARİ PERSONELİN EĞİTİM DURUMU

Bu tablo rapor yılının 31 Aralık tarihindeki fiili olarak belirttiğiniz sözleşmeli personel üzerinden doldurulacaktır.

	İlköğretim	Lise	Ön Lisans	Lisans	Yüksek Lisans ve Doktora	TOPLAM
<b>Kişi Sayısı</b>	<b>1</b>	<b>0</b>	<b>0</b>	<b>0</b>	<b>0</b>	<b>1</b>
<b>Yüzde (%)</b>	<b>100 %</b>	<b>0</b>	<b>0</b>	<b>0</b>	<b>0</b>	<b>100 %</b>

#### A.4.3.3. SÖZLEŞMELİ İDARİ PERSONELİN HİZMET SÜRELERİ

Bu tablo rapor yılının 31 Aralık tarihindeki fiili olarak belirttiğiniz sözleşmeli personel üzerinden doldurulacaktır. Hizmet süreleri ile ilgili hesaplamalarında kişilerin maaş sliplerinde yazılan hizmet sürelerinin dikkate alınmasına karar verilmiştir.

	1-3 Yıl	4-6 Yıl	7-10 Yıl	11-15 Yıl	16-20 Yıl	21-Üzeri
<b>Kişi Sayısı</b>	0	0	0	0	1	0
<b>Yüzde (%)</b>	0	0	0	0	%100	0

#### A.4.3.4. SÖZLEŞMELİ İDARİ PERSONELİN YAŞ İTİBARIYLA DAĞILIMI

Bu tablo rapor yılının 31 Aralık tarihindeki fiili olarak belirttiğiniz sözleşmeli personel üzerinden doldurulacaktır.

	21-25 Yaş	26-30 Yaş	31-35 Yaş	36-40 Yaş	41-50 Yaş	51-Üzeri
<b>Kişi Sayısı</b>	0	0	0	40	0	0
<b>Yüzde (%)</b>	0	0	0	%100	0	0

#### A.4.3.5. SÖZLEŞMELİ İDARİ PERSONELİN KADIN-ERKEK DAĞILIMI

Bu tablo rapor yılının 31 Aralık tarihindeki fiili olarak belirttiğiniz sözleşmeli personel üzerinden doldurulacaktır.

	Kadın	Erkek	Toplam
<b>Kişi Sayısı</b>	1	0	1
<b>Yüzde</b>	%100	0	%100

#### A.4.4. PERSONEL ATANMASINA/AYRILMASINI İLİŞKİN BİLGİLER

**Rapor Yılında Ataması Yapılan Personel:** 1 Ocak -31 Aralık tarihleri arasında Boğaziçi Üniversitesi'nde işe başlayanlar (istifa edip tekrar başlamış, tayin edilmiş, KPSS ile gelmiş, açıktan atanmış... vb.) için doldurulacaktır. Aylıksız izin alan ve tekrar görevine başlayan personel bu tabloya dahil edilmeyecektir. İdari Personel kısmında 4/B'li personel ayrıca belirtilecektir. Yabancı uyruklular dahil edilmeyecektir.

**Rapor Yılında Ayrılan Personel:** 1 Ocak -31 Aralık tarihleri arasında Boğaziçi Üniversitesi'nden ayrılan personel için doldurulacaktır. Aylıksız izin alan personel bu tabloya dahil edilmeyecektir. İdari Personel kısmında 4/B'li personel ayrıca belirtilecektir. Yabancı uyruklular dahil edilmeyecektir.

	Ataması Yapılan Personel Sayısı	Ayrılan Personel Sayısı	
		Emekli	Diğer
Akademik Personel	3	0	5
İdari Personel	0	0	0
İdari Personel (4/B)	0	0	0
<b>TOPLAM</b>	<b>3</b>	<b>0</b>	<b>5</b>

**TÜM BUNLARIN DIŞINDA İNSAN KAYNAKLARI İLE İLGİLİ OLARAK BELİRTMEK İSTEDİĞİNİZ BİR HUSUS VAR İSE “D-DİĞER HUSUSLAR” KISMINDA YAZABİLİRSİNİZ.**

## A.5. SUNULAN HİZMETLER

Birimin eğitim-öğretim, araştırma-yayın, topluma verilen hizmet ve üretim faaliyetlerine bu bölümde yer verilir.

Verilen hizmetler sayılacak, birim ana faaliyetinden hizmet alanlara hizmetin nasıl ve ne düzeyde verilmekte olduğundan bahsedilecektir. Hizmet için uygulanan plan ve projelerden bahsedilecektir.

Olağan ya da kriz durumlarında sunulan hizmetler ve tedbirler belirtilecektir.

### A.5.1. EĞİTİM HİZMETLERİ

(AKADEMİK BİRİMLER TARAFINDAN DOLDURULACAKTIR)

#### A.5.1.1. EĞİTİM PROGRAMLARI

##### YÜKSEK LİSANS VE DOKTORA PROGRAMLARI

Birimin Adı	Programın Adı	Tezli	Tezsiz
T.C. Tarihi Anabilim Dalı Yüksek Lisans Programı	1	0	
T.C. Tarihi Anabilim Dalı Doktora Programı	1	0	
<b>Toplam</b>		<b>2</b>	<b>0</b>

#### A.5.1.2. ÖĞRENCİ SAYILARI

Öğrenci İşleri Daire Başkanlığı'ndan alınan veriler ile tüm akademik birimler tarafından doldurulacaktır.

##### YÜKSEK LİSANS VE DOKTORA PROGRAMLARI ÖĞRENCİ SAYILARI\* (2012 YILI)

PROGRAMIN ADI	2011-2012 Eğitim Öğretim Yılı II. Dönem			2012-2013 Eğitim Öğretim Yılı I. Dönem				
	Yüksek Lisans		Doktora	Toplam	Yüksek Lisans		Doktora	Toplam
	Tezli	Tezsiz			Tezli	Tezsiz		



T.C. Tarihi Anabilim Dalı	38	0	87	125	44	0	92	136
<b>Hazırlık Sınıfı</b>	<b>*3</b>	<b>0</b>	<b>3</b>	<b>3</b>	<b>*2</b>	<b>0</b>	<b>0</b>	<b>2</b>
<b>GENEL TOPLAM</b>	<b>41</b>	<b>0</b>	<b>87</b>	<b>128</b>	<b>46</b>	<b>0</b>	<b>92</b>	<b>138</b>

\*Hazırlık Sınıfı Dahil

YABANCI DİL HAZIRLIK SINIFI ÖĞRENCİ SAYILARI (2012 YILI)

2011-2012 Eğitim Öğretim Yılı II. Dönem								
PROGRAMIN ADI	I. Öğretim			II. Öğretim			I. ve II. Öğretim Toplamı	Yüzde*
	Erkek	Kız	Top.	Erkek	Kız	Top.	Sayı	
Lisans/Lisansüstü Programı								
ATATÜRK İLKELERİ YÜKSEK LİSANS	2	1	3	0	0	0	3	8
2012-2013 Eğitim Öğretim Yılı I. Dönem								
PROGRAMIN ADI	I. Öğretim			II. Öğretim			I. ve II. Öğretim Toplamı	Yüzde*
	Erkek	Kız	Top.	Erkek	Kız	Top.	Sayı	
Lisans/Lisansüstü Programı								
ATATÜRK İLKELERİ YÜKSEK LİSANS	0	2	2	0	0	0	2	5

CİNSİYETE GÖRE ÖĞRENCİ SAYILARI\*  
(2012 YILI)

2011-2012 Eğitim Öğretim Yılı II. Dönem									
PROGRAMIN ADI	I. Öğretim			II. Öğretim			Toplam		Genel Toplam
	Erkek	Kız	Top.	Erkek	Kız	Top.	Erkek	Kız	
Lisans /Lisansüstü Programı									
T.C. Tarihi Anabilim Dalı Yüksek Lisans Programı	20	21	41				20	21	*41
T.C. Tarihi Anabilim Dalı Doktora Programı	34	53	87				34	53	87
	54	74	128				54	74	128
2012-2013 Eğitim Öğretim Yılı I. Dönem									
PROGRAMIN ADI	I. Öğretim			II. Öğretim			Toplam		Genel Toplam
	Erkek	Kız	Top.	Erkek	Kız	Top.	Erkek	Kız	
Lisans /Lisansüstü Programı									

T.C. Tarihi Anabilim Dalı Yüksek Lisans Programı	21	25	46				21	25	*46
T.C. Tarihi Anabilim Dalı Doktora Programı	38	54	92				38	54	92
	59	79	138				59	79	138

\* Hazırlık Sınıfı Dahil

### ENGELLİ ÖĞRENCİ SAYILARI\*

PROGRAMIN ADI	I. Öğretim			II. Öğretim			Toplam		Genel Toplam
	Erkek	Kız	Top.	Erkek	Kız	Top.	Erkek	Kız	
Lisans /Lisansüstü Programı									
T.C. Tarihi Anabilim Dalı Doktora Programı	1		1				1		1

\* Hazırlık Sınıfı Dahil

### YABANCI UYRUKLU ÖĞRENCİLERİN GELDİKLERİ ÜLKE VE PROGRAMLARA GÖRE DAĞILIMI (2012 YILI)

2011-2012 Eğitim Öğretim Yılı II. Dönem				
Programın Adı	Geldiği Ülke	Cinsiyeti		Toplam
		Kız	Erkek	
Lisans /Lisansüstü Programı				
Atatürk İlkeleri Yüksek Lisans Programı	ABD	1	0	1
	ALMANYA	0	1	1
	AVUSTRALYA	0	0	0
	AVUSTURYA	1	0	1
Atatürk İlkeleri Doktora Programı	ARNAVUTLUK	1	0	1
	YUNANİSTAN	1	0	1
2012-2013 Eğitim Öğretim Yılı I. Dönem				
Programın Adı	Geldiği Ülke	Cinsiyeti		Toplam
		Kız	Erkek	
Lisans /Lisansüstü Programı				
Atatürk İlkeleri Yüksek Lisans Programı	ABD	0	0	0
	ALMANYA	0	1	1
	AVUSTRALYA	0	1	1
	AVUSTURYA	0	0	0
Atatürk İlkeleri Doktora Programı	ARNAVUTLUK	1	0	1
	YUNANİSTAN	1	0	0

\* Hazırlık Sınıfı Dahil

### DERS YÜKÜ DAĞILIMI (2012 YILI)

PROGRAMIN ADI	2011-2012 Eğitim Öğretim Yılı II. Dönem				2012-2013 Eğitim Öğretim Yılı I. Dönem			
	AÇILAN DERS SAYISI LİSANS+LİSANSÜSTÜ	ÖĞRETİM ELEMANI SAYISI *	ÖĞRETİCİ/ÖĞRENCİ (LİSANS+LİSANSÜSTÜ)		AÇILAN DERS SAYISI LİSANS+LİSANSÜSTÜ	ÖĞRETİM ELEMANI SAYISI *	ÖĞRETİCİ/ÖĞRENCİ (LİSANS+LİSANSÜSTÜ)	
			A	B			A	B
Atatürk İlkeleri	33+32	18	18/196=1/11	18/(1356+8)=1/76	33+41	19	19/218=1/11	19/(1603+14)=1/85
<b>GENEL TOPLAM</b>	33+32	18	18/196=1/11	18/(1356+8)=1/76	33+41	19	19/218=1/11	19/(1603+14)=1/85

\* Kadrolu, Sözleşmeli ve Ders Görevli Öğretim Üye ve Görevlisi

A: Öğretici/Bölüm Öğrencisi (Lisans+Lisansüstü)

B: Öğretici/ Servis Dersi Öğrenci Sayısı (Lisans+Lisansüstü)

### LİSANS / LİSANSÜSTÜ BAŞARI ORANI (2012 YILI)

Programın Adı	2011-2012 Eğitim Öğretim Yılı II. Dönem		2012-2013 Eğitim Öğretim Yılı I. Dönem	
	ÖĞRENCİ SAYISI	BAŞARI ORANI	ÖĞRENCİ SAYISI	BAŞARI ORANI
ATATÜRK İLKELERİ	114	89	122	90
<b>TOPLAM</b>	<b>114</b>	<b>89</b>	<b>122</b>	<b>90</b>

### MEZUN ÖĞRENCİ SAYILARI

PROGRAMINADI	Mezun Olan Öğrenci Sayısı	Yüksek Onur Alan Öğrenci Sayısı	Onur Alan Öğrenci Sayısı	TOPLAM
ATATÜRK İLKELERİ YÜKSEK LİSANS	8	0	0	8
ATATÜRK İLKELERİ DOKTORA	6	0	0	
<b>TOPLAM</b>	<b>14</b>	<b>0</b>	<b>0</b>	<b>14</b>

### ÜNİVERSİTEDEN AYRILAN ÖĞRENCİ SAYISI

Programın Adı	Kendi İsteği İle Ayrılan	Öğr. Ücr. ve Katkı Yatırmayanlar	Başarısızlık (Azami Süre vb.)	Yük. Öğr. Çıkarma	Yatay Geçiş	Diğer	Toplam
ATATÜRK İLKELERİ YÜKSEK LİSANS	1	0	0	0	0	3	4

ATATÜRK İLKELERİ DOKTORA	3	0	0	0	0	0	3
<b>TOPLAM</b>	<b>4</b>	<b>0</b>	<b>0</b>	<b>0</b>	<b>0</b>	<b>3</b>	<b>7</b>

### A.5.2. İDARİ HİZMETLER

İdarenin veya Harcama Biriminin görev, yetki ve sorumlulukları çerçevesinde faaliyet dönemi içerisinde yerine getirdiği hizmetlere özet olarak yer verilecektir.

Faaliyet dönemi gerçekleştirmelerine ilişkin bilgiler ise raporun III. Bölümündeki “Faaliyet ve Proje Bilgileri” başlığı altında yer alacaktır.

### A.5.3. DİĞER HİZMETLER

Birim tarafından rapor yılında görev alanıza giren faaliyetler dışında yapmış olduğunuz çalışmalar ve yukarıda tanımlanamayan faaliyetler bu bölümde yer alacaktır.

## A.6. YÖNETİM VE İÇ KONTROL SİSTEMİ

Birimin atama, satın alma, ihale gibi karar alma süreçleri, yetki ve sorumluluk yapısı, mali yönetim, harcama öncesi kontrol sistemine ilişkin tespit ve değerlendirmeler yer alır.

Etkili ve etken bir yönetimin temel fonksiyonları olan, Karar verme, planlama, örgütlenme ya da organize etme, kadrolama, yöneltme, güdüleme, iletişim ve denetim konularında yapılmış olan çalışmalara yer verilecektir.

Ayrıca planlanmış ilkelerin hangilerinin ne derecede başarıldığı ve hangi sonuçlara ulaşılmış olduğuna burada yer verilecektir.

Yönetim kademesi belirlendikten sonra yönetim biçimi, yönetim kademesinin karar alma ve uygulama süreçleri ile birimde beliren sorunlardan haber alma ve çözüm üretme usullerine değinilerek bu anlamdaki faaliyetler belirtilecektir. Birimin yönetim idaresinde olan kişilerin isimleri ve rapor yılındaki görev tarihleri belirtilecektir (Harcama yetkilisi, gerçekleştirme görevlisi, taşınır kayıt ve kontrol yetkilisi, dekan, bölüm başkanı, müdür...vb.).

İç kontrol sistemi başlığı altında hem yönetsel faaliyetlere ve idari denetimlere hem de mali süreçte periyodik ya da dönemsel olarak yapılmış olan iç ve dış denetimlere yer verilecektir.

### İDARİ YÖNETİM

(Harcama Yetkilisi, Gerçekleştirme Görevlisi, Taşınır Kayıt ve Kontrol Yetkilisi, Dekan, Bölüm Başkanı, Daire Başkanı, Fakülte/Yüksekokul/Enstitü Sekreteri, Müdür)

GÖREVİ	UNVANI, ADI VE	GÖREV ŞEKLİ	GÖREV
--------	----------------	-------------	-------

	SOYADI	(ASİL /VEKİL)	TARİHLERİ (.....MALİ YILI)
Enstitü Müdürü	Prof. Dr. Zafer Toprak	Asil Asil Asil Asil Asil Asil Asil	10cak-21 Mart 23 Mart-9 Mayıs 11-15 Mayıs 29 Mayıs-25 haziran 3 -22 Temmuz 11 Ağustos 13 Kasım - 16 Kasım-31 Aralık
Enstitü Müdür Yard.	Prof. Dr. Nadir Özbek	Asil Vekil Asil Vekil Asil Vekil Asil Vekil Vekil Asil	1 Ocak-20 Mayıs 21 Mayıs-28 Mayıs 29 Mayıs-25 Haziran 26 Haziran-27 Haziran 28 Haziran-22 Temmuz 23 Temmuz-10 Ağustos 11 Ağustos-13 Kasım 14Kasım -15 Kasım 16 Kasım-31 Aralık
	Yard. Doç. Dr. Berna Yazıcı	Asil Vekil Asil Vekil Asil Vekil Asil	01 Ocak-21 Mart 22 Mart 23 Mart-9 Mayıs 10 Mayıs 11 Mayıs -13 Mayıs 16 Mayıs-20 Mayıs 21 Mayıs-27 Haziran 28 Haziran-2 Temmuz 3 Temmuz-31 Aralık
Necla Turunç	Enstitü Sekreteri, Gerçekleştirme Görevlisi	Asil Asil Asil Asil	01 Ocak-22 Ocak 05 Şubat -23 Nisan 28 Nisan-04 Eylül 22 Eylül-31 Aralık
Kadriye Aksoy	Enstitü Sekreteri, Gerçekleştirme Görevlisi	Vekil Vekil Vekil	23 Ocak -4 Şubat 24 Nisan-27 Nisan 05-21 Eylül
Taşınır Kayıt Kontrol Yetkilisi	Necla Turunç	Asil	01 Ocak -22 Ocak 22 Eylül- 05 Şubat
	Kadriye Aksoy	Vekil	23 Ocak-04 Şubat 03 Eylül-21 Eylül
Harcama Yetkilisi	Prof. Dr. Zafer Toprak	Asil	01 Ocak-22 Temmuz 11 Ağustos-31 Aralık

	Prof. Dr. Nadir Özbek	Vekil	23Temmuz-10 Ağustos
Bina Amiri	Kadriye Aksoy	Asil	01 Ocak-31 Aralık

#### İDARİ GÖREVLER

BİRİMİN ADI	İDARİ GÖREVİN ADI	UNVANI, ADI VE SOYADI	GÖREVİ	BAŞLANGIÇ YILI
Atatürk Enstitüsü	Enstitü Müdürü	Prof. Dr. Zafer Toprak	Müdür	1992
Atatürk Enstitüsü	Enstitü Müdür Yard.	Prof. Dr. Nadir Özbek	Müdür Yard.	2003
Atatürk Enstitüsü	Enstitü Müdür Yard.	Yard. Doç. Dr. Berna Yazıcı	Müdür Yard.	2011

#### KURUL, KONSEY VE KOMİSYON ÜYELİKLERİ (ÜNİVERSİTE İÇİ, SÜREKLİ VE GEÇİCİ)

BİRİMİN ADI	KURUL-KOMİSYON-KONSEY ADI	UNVANI, ADI VE SOYADI	GÖREVİ	BAŞLANGIÇ YILI
Atatürk Enstitüsü	Taşınır Değer Tespit Komisyonu	Prof. Dr. Şevket Pamuk	Üye	2012
Atatürk Enstitüsü	Taşınır Muayene ve Kabul Komisyonu	Prof. Dr. Şevket Pamuk	1. Yedek Üye	2012
Atatürk Enstitüsü	Taşınır Sayım Komisyon	Prof. Dr. Şevket Pamuk	1. yedek Üye	2012
	Academy of Sciences of Turkey	Prof. Dr. Şevket Pamuk	Member,	1999
	Economic Research Forum (for MiddleEast and North Africa), Cairo	Prof. Dr. Şevket Pamuk	Research Fellow	2006
	Global Economic History Series, Brill Publishers.	Prof. Dr. Şevket Pamuk	Member, Editorial Board	2006
	Economic Research Forum, Cairo	Prof. Dr. Şevket Pamuk	Member, Outside Evaluation Team	2003
	Global Price and Income History Group, International Research Project funded by the US National Science Foundation	Prof. Dr. Şevket Pamuk	Member, Steering Committee	2000

Atatürk Enstitüsü	Lisansüstü Komisyon	Prof. Dr. Ayşe Buğra	Üye	
BÜVAK	Akademik Kurul	Prof. Dr. Ayşe Buğra	Üye	
Rektörlük	Disiplin Komisyonu	Prof. Dr. M. Asım Karaömerlioğlu	Üye	2012
Atatürk Enstitüsü	Yönetim Kurulu	Prof. Dr. M. Asım Karaömerlioğlu	Üye	1998
Atatürk Enstitüsü	Taşınır Değer Tespit Komisyonu	Prof. Dr. M. Asım Karaömerlioğlu	Üye	2012
Atatürk Enstitüsü	Taşınır Hurdaya Ayırma ve İmha Komisyonu	Prof. Dr. M. Asım Karaömerlioğlu	Üye	2012
Atatürk Enstitüsü	Taşınır Muayene ve Kabul Komisyonu	Prof. Dr. M. Asım Karaömerlioğlu	Üye	2012
Atatürk Enstitüsü	Taşınır Sayım Komisyon	Prof. Dr. M. Asım Karaömerlioğlu	2. yedek Üye	2012
B.Ü. Lojman Komisyonu	Konut Tahsis Komisyonu	Yard.Doç.Dr. Berna Yazıcı	Üye	2012
Atatürk Enstitüsü	Yönetim Kurulu	Yard.Doç.Dr. Berna Yazıcı	Üye	
Atatürk Enstitüsü	Taşınır Hurdaya Ayırma ve İmha Komisyonu	Yard.Doç.Dr. Berna Yazıcı	Üye	2012
Atatürk Enstitüsü	Taşınır Sayım Komisyon	Yard.Doç.Dr. Berna Yazıcı	Üye	2012
Atatürk Enstitüsü	Taşınır Muayene ve Kabul Komisyonu	Yard.Doç.Dr. Berna Yazıcı	2. Yedek Üye	2012
Atatürk Enstitüsü	Yönetim Kurulu	Prof. Dr. Nadir Özbek	Üye	2003
Atatürk Enstitüsü	B. Ü. Yayınevi Yayın Kurulu	Prof. Dr. Nadir Özbek	Üye	2005
Atatürk Enstitüsü	B. Ü. ÖYP Yön. Kurulu Üyesi	Prof. Dr. Nadir Özbek	Üye	2009
Atatürk Enstitüsü	Yönetim Kurulu	Doç. Dr. Duygu Köksal	Üye	
Atatürk Enstitüsü	Yönetim Kurulu	Prof. Dr. Aydın Babuna	Üye	
Atatürk Enstitüsü	Yönetim Kurulu	Prof. Dr. Zafer Toprak	Başkan	1992
Atatürk Enstitüsü	Enstitü Kurul Üyesi	Prof. Dr. Zafer Toprak	Başkan	1992

Enstitüsü		Toprak		
Atatürk Enstitüsü	B.Ü. Kütüphane Komisyonu	Prof. Dr. Zafer Toprak	Küt. Kom. Üyesi	1990
Atatürk Enstitüsü	B.Ü. Senatosu	Prof. Dr. Zafer Toprak	Üye	1992
Atatürk Enstitüsü	Üniversite Mekanlarına İsim Verme Komisyonu	Prof. Dr. Zafer Toprak	Üye	1992
Atatürk Enstitüsü	B.Ü. Lojman Komisyonu	Prof. Dr. Zafer Toprak	Üye	2009
Atatürk Enstitüsü	Mazeret Komisyonu	Doç. Dr. Sevtap Demirci	Üye	2005

## A.7. DİĞER HUSUSLAR

Bu başlık altında, yukarıdaki başlıklarda yer almayan ancak birimin açıklanmasını gerekli gördüğü diğer konular özet olarak belirtilir.

## II. AMAÇ ve HEDEFLER

### A. BİRİMİN AMAÇ VE HEDEFLERİ

Kamu İdarelerince Hazırlanacak Faaliyet Raporları Hakkında Yönetmeliğin 18. maddesi (b) bendi “Amaç ve Hedefler” başlığı altında “Bu bölümde birimin stratejik amaç ve hedeflerine, faaliyet yılı önceliklerine ve izlenen temel ilke ve politikalarına yer verilir.” hükmü gereğince doldurulacaktır.

Birimler yükümlü oldukları ana faaliyetlerini başarılı bir şekilde yerine getirebilmeleri için dönem başında belirledikleri kısa ve uzun vadeli amaçlarını ve hedeflerini belirteceklerdir. Birim yönetiminin kurumun genel amaçlarına paralel olarak yaptığı planlamalardan bahsedilecektir.

Rapor yılındaki birim öncelikli stratejik amaç ve hedeflere yer verilir.

Stratejik Amaçlar	Stratejik Hedefler
Stratejik Amaç -1 Küresellik	Hedef -1 Küreselleşen tarihi yakalamak; küresel analizlere gitmek
	Hedef -2 Karşılaştırmalı çalışmalara öncelik vermek



	Hedef -3 Sivil yapıda sınır ötesi gelişmeleri önemsemek
Stratejik Amaç -2 Disiplinlerarası nitelik	Hedef -1 Disiplinlerarası nitelikte arařtırmaları özendirmek
	Hedef -2 Ekonomik, toplumsal, kültürel eksenini vurgulamak
	Hedef -3 Makro yanı sıra mikro çalışmalarını özendirmek

## TEMEL POLİTİKA VE ÖNCELİKLER

Amaç ve hedeflere ulaşmak için birim tarafından kabul gören politikalar ve öncelikler bu bölümde belirtilecek.

Esas alınacak politika belgeleri kamu idaresinin faaliyet alanı ve içinde bulunduğu sektöre göre değişmektedir. Ancak örnek olması açısından aşağıdaki politika belgeleri sayılabilir.

- Yükseköğretim Kurulu Başkanlığı Tarafından Hazırlanan “Türkiye’nin Yükseköğretim Stratejisi”
- Kalkınma Planları ve Yılı Programı,
- Orta Vadeli Program,
- Orta Vadeli Mali Plan,
- Bilgi Toplumu Stratejisi ve Eki Eylem Planı,

## B. DİĞER HUSUSLAR

Bu başlık altında, yukarıdaki başlıklarda yer almayan ancak birimin açıklanmasını gerekli gördüğü diğer konular özet olarak belirtilecek.

## III. FAALİYETLERE İLİŞKİN BİLGİ ve DEĞERLENDİRMELER

Kamu İdarelerince Hazırlanacak Faaliyet Raporları Hakkında Yönetmeliğin 18. maddesi (c) bendi “Faaliyetlere İlişkin Bilgi ve Değerlendirmeler” başlığı altında “Bu bölümde, mali bilgiler ile performans bilgilerine detaylı olarak yer verilir” hükmü gereğince doldurulacaktır.

### A. MALİ BİLGİLER

Kamu İdarelerince Hazırlanacak Faaliyet Raporları Hakkında Yönetmeliğin 18. maddesi (c)-1 gereğince mali bilgiler başlığı altında;

- Kullanılan kaynaklara,
- Bütçe hedef ve gerçekleřmeleri ile meydana gelen sapmaların nedenlerine,
- Varlık ve yükümlülükler ile yardım yapılan birlik, kurum ve kuruluşların faaliyetlerine ilişkin bilgilere,

— Temel mali tablolara ve bu tablolara ilişkin açıklamalara yer verilir.

Ayrıca, iç ve dış mali denetim sonuçları hakkındaki özet bilgiler de bu başlık altında yer alır.

## A.1. BÜTÇE UYGULAMA SONUÇLARI

### A.1.1. BÜTÇE GİDERLERİ

Bütçe hedef ve gerçekleştirmeleri ile meydana gelen sapmaların nedenleri belirtilecektir.

2012 Yılı Ödenek ve Gerçekleşme (Ekonomik Sınıflandırma) (TL)

Açıklama	K.B.Ö.	Yıl Sonu Ödenek	Harcama	K.B.Ö. /Toplam Ödenek. (%)	Harcama/ K.B.Ö	Harcama/ Top. Ödenek (%)
Personel Giderleri	826.000	956.400	939.000	115,8%	98,2%	826.000
Sos. Güv. Kurum. Devlet Primi Gid.	194.400	190.200	158.000	97,8%	83,1%	83,1%
Mal ve Hizmet Alım Giderleri	10.800	18.000	22.000	166,7%	122,2%	122,2%
Cari Transferler	0	0	0	0	0	0
Sermaye Giderleri	0	0	0	0	0	0
Sermaye Transferleri	0	0	0	0	0	0
<b>TOPLAM</b>	<b>1.031.200</b>	<b>1.164.600</b>	<b>1.119.000</b>	<b>112,9%</b>	<b>96,1%</b>	<b>1.031.200</b>

(Strateji Geliştirme Daire Başkanlığı'ndan alınan bilgiler ile doldurulacaktır.)

Yıllara Göre Bütçe Ödeneklerinde Artış (TL)

600 ATATÜRK İLKELERİ VE İNKILÂP TARİHİ ENSTİTÜSÜ	(a)	(b)	(c)	(b) / (a) (%)	(c) / (b) (%)	Harcama/ Top. Ödenek (%)
Personel Giderleri	939.000,00	925.000,00	919.012,51	101,5	97,9	99,4
Sos. Güv. Kurum. Devlet Primi Gid.	158.000,00	168.000,00	166.779,81	94	105,6	99,3
Mal ve Hizmet Alım Giderleri	22.000,00	22.000,00	21.582,88	100	98,1	98,1

Cari Transferler	-	-	-	-	-	-
Sermaye Giderleri		-	-	-	-	-
<b>--TOPLAM</b>	<b>1.119.000,00</b>	<b>1.115.000,00</b>	<b>1.107.375,20</b>	<b>100,4</b>	<b>99</b>	<b>99,3</b>

(a): Rapor yılından 2 yıl önceki yıla ait veriler doldurulacaktır.

(b): Rapor yılından 1 yıl önceki yıla ait veriler doldurulacaktır.

(c) Rapor yılına ait veriler doldurulacaktır.

(Strateji Geliştirme Daire Başkanlığı'ndan alınan bilgiler ile doldurulacaktır.)

## A.1.2. BÜTÇE GELİRLERİ

### A.2. TEMEL MALİ TABLOLARA İLİŞKİN AÇIKLAMALAR

Birim bilanço, faaliyet sonuçları tablosu, bütçe uygulama sonuçları tablosu, nakit akım tablosu ve gerekli görülen diğer tablolara bu başlık altında yer verilir. Ayrıca tabloların önemli kalemlerine ilişkin değişimler ile bunlara ilişkin analiz, açıklama ve yorumlara yer verilir.

#### A.2.1. 2012. YILI BÜTÇE UYGULAMA SONUÇLARI

2012 Yılı						
TERTİP	KBÖ	EKLENEN	DÜŞÜLEN	TOPLAM ÖDENEK	HARCAMA	KALAN
38.08.06.00-01.3.9.00-2-01.1	0,00	0,00	0,00	0,00	0,00	0,00
38.08.06.00-09.4.2.00-2-01.1	900.000,00	0,00	31.000,00	869.000,00	863.423,57	5.576,43
38.08.06.00-09.4.2.00-2-01.2	39.000,00	18.000,00	1.000,00	56.000,00	55.588,94	411,06
38.08.06.00-01.3.9.00-2-02.1	0,00	0,00	0,00	0,00	0,00	0,00
38.08.06.00-09.4.2.00-2-02.1	150.000,00	6.000,00	0,00	156.000,00	155.608,18	391,82
38.08.06.00-09.4.2.00-2-02.2	8.000,00	4.000,00	0,00	12.000,00	11.171,63	828,37
38.08.06.00-09.4.2.00-2-03.2	7.000,00	0,00	0,00	7.000,00	6.697,53	302,47
38.08.06.00-09.4.2.00-2-03.3	6.000,00	0,00	0,00	6.000,00	5.999,41	0,59
38.08.06.00-09.4.2.00-2-03.7	9.000,00	0,00	0,00	9.000,00	8.885,94	114,06
<b>BİRİM TOPLAMI</b>	<b>1.119.000,00</b>	<b>28.000,00</b>	<b>32.000,00</b>	<b>1.115.000,00</b>	<b>1.107.375,20</b>	<b>7.624,80</b>

(Strateji Geliştirme Daire Başkanlığı'ndan alınan bilgiler ile doldurulacaktır.)

### A.3. MALİ DENETİM SONUÇLARI

Birim iç ve dış mali denetim (*yapıldı ise*) raporlarında yer alan tespit ve değerlendirmeler ile bunlara karşı alınan veya alınacak önlemler ve yapılacak işlemlere bu başlık altında yer verilir.

### A.4. DİĞER HUSUSLAR

Bu başlık altında, yukarıdaki başlıklarda yer almayan ancak birimin mali durumu hakkında gerekli görülen diğer konulara yer verilir.

## B. PERFORMANS BİLGİLERİ

Kamu İdarelerince Hazırlanacak Faaliyet Raporları Hakkında Yönetmeliğin 18 (c) maddesi gereğince Performans bilgileri başlığı altında,

- Birimin stratejik plan ve performans programı uyarınca yürütülen faaliyet ve projelerine,
- Performans programında yer alan performans hedef ve göstergelerinin gerçekleşme durumu ile meydana gelen sapmaların nedenlerine,
- Diğer performans bilgilerine ve bunlara ilişkin değerlendirmelere yer verilir.

### Performans bilgileri

**GEÇİCİ MADDE 2 – (1) Kamu idareleri ilk performans programlarını hazırladıkları yıla kadar, faaliyet raporlarının performans bilgileri bölümünde sadece faaliyet ve projelere ilişkin bilgilere yer verirler.**

### B.1. FAALİYET VE PROJE BİLGİLERİ

Bu başlık altında faaliyet raporunun ilişkin olduğu yıl içinde yürütülen faaliyet ve projeler ile bunların sonuçlarına ilişkin detaylı açıklamalara yer verilecektir.

#### B.1.1. FAALİYET BİLGİLERİ

##### B.1.1.1. BİRİMİNİZ TARAFINDAN DÜZENLENEN TOPLANTILAR (\*)

*<http://www.arastirma.boun.edu.tr/> adresindeki “Bilim İnsanı Portalı”ndan alınacak verilerle doldurulacaktır.*

Faaliyet Türü	Biriminiz Tarafından Düzenlenen Toplantı Sayısı			Faaliyete Katılan Akademik / İdari Personel Sayısı		
	B	S	U	U	U	T
				Ulusal	Uluslararası	TOPLAM

				Akademik Personel	İdari Personel	Akademik Personel	İdari Personel	
Sempozyum ve Kongre								
Konferans								
Panel								
Seminer	1							
Söyleşi								
Konser								
Sergi								
Teknik Gezi								
Eğitim Semineri								
Çalıştay								
Toplantı								
Geliştirme Toplantıları								
Grup Çalışmaları								
.....								
<b>TOPLAM</b>	<b>1</b>							

(\*Düzenlenen faaliyetlerle ilgili bilgiler <http://www.arastirma.boun.edu.tr/> adresindeki “Bilim İnsanı Portalı”ndan alınacak metinsel döküm rapora ek olarak konulacaktır.

#### B.1.1.2. DİĞER KURULUŞ VE DİĞER ÜNİVERSİTELER TARAFINDAN DÜZENLENEN TOPLANTILAR

<http://www.arastirma.boun.edu.tr/> adresindeki “Bilim İnsanı Portalı”ndan alınacak verilerle doldurulacaktır.

Faaliyet Türü	Diğer Kuruluş ve Üniversiteler Tarafından Düzenlenen Toplantı Sayısı			Birimizden Katılan Akademik /İdari Personel Sayısı		
	Ulusal	Uluslar arası	TOPL AM	Ulusal	Uluslararası	TOPLAM

				Akademik Personel	İdari Personel	Akademik Personel	İdari Personel	
Sempozyum ve Kongre	9	6	14	4		3		7
Konferans	6	7	12	5		7		12
Panel		1	1			1		1
Seminer	1	6	7	1		5		6
Söyleşi								
Konser								
Sergi								
Teknik Gezi								
Eğitim Semineri								
Çalıştay		2	2			2		2
Toplantı	1		1	1				1
Geliştirme Toplantıları								
Grup Çalışmaları								
.....								
<b>TOPLAM</b>	<b>17</b>	<b>22</b>	<b>37</b>	<b>11</b>		<b>18</b>		<b>29</b>

(\*)Düzenlenen faaliyetlerle ilgili bilgiler <http://www.arastirma.boun.edu.tr/> adresindeki “Bilim İnsanı Portalı”ndan alınacak metinsel döküm rapora ek olarak konulacaktır.

### B.1.1.3. YAYINLARLA İLGİLİ FAALİYET BİLGİLERİ

*İndekslere Giren Hakemli Dergilerde Yapılan Yayınlar\**  
*“Bilim İnsanı Portalı”ndan alınacak verilerle doldurulacaktır.*

BİRİMİ	Kitap	Kitap Bölümü	Makale		Bildiri		Araş. Rap.	Diğer
			Ulusal	Uluslararası	Ulusal	Uluslararası		
Atatürk Enstitüsü	1	6	2	6	3	7	1	0

<b>TOPLAM</b>	<b>1</b>	<b>6</b>	<b>2</b>	<b>6</b>	<b>3</b>	<b>7</b>	<b>1</b>	<b>0</b>
---------------	----------	----------	----------	----------	----------	----------	----------	----------

*Bilimsel Yayınlar\**

\*Yayınların <http://www.arastirma.boun.edu.tr/> adresindeki “Bilim İnsanı Portalı”ndan alınacak verilerle doldurulacaktır.

BİRİMİ	Kitap	Kitap Bölümü	Makale		Bildiri		Araş. Rap.	Diğer
			Ulusal	Uluslararası	Ulusal	Uluslararası		
Atatürk Enstitüsü	2	4	3			1		
<b>TOPLAM</b>	<b>2</b>	<b>4</b>	<b>3</b>			<b>1</b>		

\*Yayınların <http://www.arastirma.boun.edu.tr/> adresindeki “Bilim İnsanı Portalı”ndan alınacak metinsel döküm rapora ek olarak konulacaktır.

*Editörlük ve Hakemlik Yapan Öğretim Üyesi Sayısı*

<http://www.arastirma.boun.edu.tr/> adresindeki “Bilim İnsanı Portalı”ndan alınacak verilerle doldurulacaktır.

BİRİMİ	Editörlük/ Hakemlik Yapan Öğretim Üyesi Sayısı	Editörlük/ Hakemlik Yapılan Kitap/*De rgi Sayısı*	Dergi Hakemliği Yapan Öğretim Üyesi Sayısı	Hakemliği Yapılan Dergi Sayısı
Atatürk Enstitüsü	3	5+*2	3	10
<b>TOPLAM</b>	<b>3</b>	<b>7</b>	<b>3</b>	<b>10</b>

\* Derginin hakemliği sayısı( 2 tane)

**B.1.2. HİZMET, BİLİM-SANAT, TEŞVİK VE ÖZENDİRME ÖDÜLLERİ**

<http://www.arastirma.boun.edu.tr/> adresindeki “Bilim İnsanı Portalı”ndan alınacak verilerle doldurulacaktır.

Ödül Sahibi		BİRİMİ	Ödül Adı	Ödülü Veren
Akademik Personel	İdari Personel			
-Zafer Toprak -Zafer Toprak Zafer Toprak -Şevket Pamuk - Sevtap Demirci - Berna Yazıcı		Atatürk Enstitüsü	-Sedat Simavi -Kitap Yayını -Kitap Yayını -Avrupa Akademisi Üyeliği -Akademik Teşvik Ödülü -Doktora	Türkiye Gazeteciler Cemiyeti BÜVAK BÜVAK -Avrupa Akademisi -BÜVAK -Türk -Amerikan İlmî Araştırmalar Derneği

			Sonrası Araştırma Ödülü	
--	--	--	-------------------------------	--

### B.1.3. ÜNİVERSİTELER İLE ÜNİVERSİTEMİZ ARASINDA YAPILAN İKİLİ ANLAŞMALAR

Birimin Adı	Anlaşma Yapılan Üniversitenin Adı	Ülke Adı	Geçerlilik Süresi	Anlaşmanın İçeriği
Atatürk Enstitüsü	University of Graz	Austria	2014	G
Atatürk Enstitüsü	University of Antwerp	Belgium	2014	G
Atatürk Enstitüsü	University of Aarhus	Denmark	2016	G
Atatürk Enstitüsü	Ecoles des Hautes Etudes en Sciences Sociales-EHESS	France	2014	G
Atatürk Enstitüsü		Germany	2016	G
Atatürk Enstitüsü		Greece	2014	G
Atatürk Enstitüsü	University of Hamburg	Netherlands	2014	G
Atatürk Enstitüsü	University of Crete	Switzerland	2014	G
Atatürk Enstitüsü	University of Leiden	Austria	2014	G
Atatürk Enstitüsü	University of Basel	Belgium	2014	G

(Tüm akademik birimler tarafından doldurulacaktır.Uluslararası İlişkiler Koordinatörlüğü'nden alınacak bilgiler ile doldurulacaktır.)

### 2012 YILI PROJE BİLGİLERİ

Sıra No	Proje No	Proje Adı	Yürütücü	Fon	Başlangıç Yılı
01	5203	Türkiye'de Öjeni (1923-1945)	M. Asım Karaömerlioğlu	BAP	2010
02	11zd5	Türkiye'nin Öğretmen Profili	M. Asım Karaömerlioğlu, Ece Cihan Ertem	BAP	2011
03	10260133	Birleşmiş Milletler Kalkınma	Berna Yazıcı	13,681	2011



		Örgütü. “Reviewing global experiences with regard to providing inclusive social services” adlı proje		TL	
04	6379	1830 Nüfus Sayımına Göre İstanbul’un Demografik Özellikleri	Cengiz Kırılı	29880 TL	2011
05	2010 K120670	Sosyal Alanlarda Araştırma İnsan Gücü geliştirilmesi	Ayşe Buğra Kavala	DPT	2010
06	6515	Türkiye’de Modernleşmenin Aktörü olarak maarif Ordusu: Erken Cumhuriyet Döneminde Öğretmenler Devlet ce Toplum 1923-1950	Zafer Toprak	BAP	

(<http://www.arastirma.boun.edu.tr/> adresindeki proje veri tabanından alınacak bilgiler ile doldurulacaktır.)

PROGRAMIN ADI	TEZİN TÜRÜ (DOKTORA/YÜKSEK LİSANS)	TEZİN ADI	ÖĞRENCİNİN ADI	TEZ YÖNETİCİSİ	TEZİN DURUMU
Türkiye Cumhuriyeti Tarihi Doktora	Doktora	Morality, Loyalty and Citizenship: The Organization of Youth in Interwar Albania	Falma Fshazi	Aydın Babuan	Devam Ediyor
Türkiye Cumhuriyeti Tarihi Doktora	Doktora	In The Shadow of Nuclear Arms: the Middle East of the Democrat Party 1954-1960	İbrahim Murat Kasapsaraçoğlu	Aydın Babuna	Devam Ediyor
Türkiye Cumhuriyeti Tarihi Doktora	Doktora	The Sea Diplomacy: Turkish Foreign Policy in the Mediterranean in the Interwar Period	Hazal Papuçcular	Aydın Babuna	Devam Ediyor
Türkiye Cumhuriyeti Tarihi Doktora	Doktora	Emerging Power Politics: China's Foreign Policy towards Non-Arab Middle Eastern Countries (1989-2011)	Kadir Temiz	Aydın Babuna	Devam Ediyor
Türkiye Cumhuriyeti Tarihi Yüksek Lisans	Yüksek Lisans	Turkish Airlines as a Soft Power Tool in the Context of Turkish Foreign	Orçun Selçuk	Aydın Babuna	Mezun

		Policy			
Türkiye Cumhuriyeti Tarihi Yüksek Lisans	Yüksek Lisans	Balkan History Museums Semiotics	Fethiye Erbay	Aydın Babuna	Devam Ediyor
Türkiye Cumhuriyeti Tarihi Doktora	Doktora	Emigration of Bosnian Muslims to the Ottoman Empire Between 1878 and 1909	Bayram Şen	M. Asım Karaömerlioğlu	Devam Ediyor
Türkiye Cumhuriyeti Tarihi Doktora	Doktora	Turkey's Political Propaganda: Propaganda Activities During World War II	Hatice Selen Akçalı	M. Asım Karaömerlioğlu	Devam Ediyor
Türkiye Cumhuriyeti Tarihi Doktora	Doktora	The Influence of State Policies on Degrading Status of Teachers in Turkey	Ece Cihan Ertem	M. Asım Karaömerlioğlu	Devam Ediyor
Türkiye Cumhuriyeti Tarihi Doktora	Doktora	The Emergence of Modern Kurdish Ethnoregional Movement Out of The Chaotic Decade of 1974-1984	Ahmet Alış	M. Asım Karaömerlioğlu	Devam Ediyor
Türkiye Cumhuriyeti Tarihi Doktora	Doktora	Contemporary Art in the Age of Global Capitalism: The Case of Turkey	Kübra Parmaksızoğlu Coşkun	M. Asım Karaömerlioğlu	Devam Ediyor
Türkiye Cumhuriyeti Tarihi Yüksek Lisans	Yüksek Lisans	The Anti-Alcohol Movement in the Early Republican Period in Turkey	Canan Balkan	M. Asım Karaömerlioğlu	Mezun
Türkiye Cumhuriyeti Tarihi Yüksek Lisans	Yüksek Lisans	University and the City: Eskişehir as "a city of University"	Asuman Algın	M. Asım Karaömerlioğlu	Kaydını aldırılmaya karar vermiş
Türkiye Cumhuriyeti Tarihi Yüksek Lisans	Yüksek Lisans	Province of Adana During French Occupation 1918-1922	Nazar Bağcı	M. Asım Karaömerlioğlu Berna Yazıcı 9 Marttan itibaren	Devam Ediyor
Türkiye Cumhuriyeti Tarihi Doktora	Doktora	The Portrait of a Socialist Turkish Intellectual: Dr. Hikmet Kıvılcımlı (1902-1971)	Akif Ulaş Bilgiç	M. Asım Karaömerlioğlu*	Devam Ediyor
Türkiye Cumhuriyeti Tarihi Yüksek Lisans	Yüksek Lisans	Local Management of Common-Poll Resources: When Does it Move Towards Sustainability?	Irmak Ertör	Asım Karaömerlioğlu	Devam Ediyor
Türkiye Cumhuriyeti Tarihi Yüksek Lisans	Yüksek Lisans	The Demographic Dimension in the Rising Anti Kurdish Discourse in the Turkish Media	Sezen Ravanoğlu	Asım Karaömerlioğlu	Devam Ediyor
Türkiye Cumhuriyeti Tarihi Yüksek Lisans	Yüksek Lisans	The Reflections of the Women's Identity and Women Question on Resimli	Mine Koçak Yalaz	Zafer Toprak	Devam Ediyor

		Ay, in 1920's Turkey			
Türkiye Cumhuriyeti Tarihi Doktora	Doktora	Prostitution in Late Ottoman Istanbul, 1880-1914	Müge Özbek	Asım Karaömerlioğlu Ocak 2012 Berna Yazıcı -09 Mart 2012 Cengiz Kırlı 01 Haziran 2012 den itibaren	Devam Ediyor
Türkiye Cumhuriyeti Tarihi Doktora	Doktora	Transformation of Rural Life of the Western Thracian Muslim-Turkish	Sule Chousein*	Asım Karaömerlioğlu	Devam Ediyor
Türkiye Cumhuriyeti Tarihi Doktora	Doktora	Beyond the State and the Tribe: Agricultural Production and Relations in Ottoman Kurdish During the Tanzimat Period	Uğur Bayraktar*	Asım Karaömerlioğlu Ocak 2012 Cengiz Kırlı 1 Haziran 2012 tarihinden itibaren	Devam Ediyor
Türkiye Cumhuriyeti Tarihi Yüksek Lisans	Yüksek Lisans	Türkiye'de Anarşizm Ortaya Çıkışı ve Evrimi	Deniz Keskin	Asım Karaömerlioğlu	Devam Ediyor
Türkiye Cumhuriyeti Tarihi Doktora	Doktora	Field Report: Migration, Employment and Urbanization in Söke	Cem Bico	Çağlar Keyder	Kayıtsız
Türkiye Cumhuriyeti Tarihi Doktora	Doktora	Labour Process in the Service Sector- the Case of Tourism Service Workers in Holiday Villages in Fethiye,1980-2010	Hüseyin Yener Erköse	Çağlar Keyder	Devam Ediyor
Türkiye Cumhuriyeti Tarihi Doktora	Doktora	Working Report to the Monitoring Committee	Fırat Genç	Çağlar Keyder	Devam Ediyor
Türkiye Cumhuriyeti Tarihi Doktora	Doktora	Social Reproduction of Urban Poor in Istanbul: An Ethnographic Viewpoint From an Industrial Cluster	Aykut Tunç Kılıç	Çağlar Keyder	Devam Ediyor
Türkiye Cumhuriyeti Tarihi Doktora	Doktora	Ford Motor Company's Assembly Plant in Tophane-Istanbul,1927-1944: A Premature or Belated Attempt at Global Capitalism?	Aslı Odman	Çağlar Keyder	Devam Ediyor
Türkiye Cumhuriyeti Tarihi Doktora	Doktora	Regulation and Telecommunications Sector in Turkey	Sırrı Emrah Üçer	Çağlar Keyder	Devam Ediyor
Türkiye Cumhuriyeti Tarihi Doktora	Doktora	Social Movements and the Political Construction of the Seed Market in Turkey	Kerem Morgül	Çağlar Keyder	Devam Ediyor
Türkiye Cumhuriyeti Tarihi Yüksek Lisans	Yüksek Lisans	Market for Organic Foods in Istanbul	Çağrı Boymul	Çağlar Keyder	Devam Ediyor

Türkiye Cumhuriyeti Tarihi Yüksek Lisans	Yüksek Lisans	The Interplay of the Global and the Local: The Social - Economic Development of the Towel Bathrobe Cluster of Denizli	Gizem Kezban Çakmak	Çağlar Keyder	Mezun
Türkiye Cumhuriyeti Tarihi Yüksek Lisans	Yüksek Lisans	The Professional Managerial Class in Kayseri	Çağlar Köksal	Çağlar Keyder	Devam Ediyor
Türkiye Cumhuriyeti Tarihi Yüksek Lisans	Yüksek Lisans	The Discourse Analysis of the Political and Social Organizations Organizing Opposition in Sarıyer, Istanbul, in Gecekondu Neighborhoods (which were originally built or transformed by the socialist organizations in 1970) against the Current Urban Transformation Projects	Emrah Arıcılar	Çağlar Keyder	Devam Ediyor
Türkiye Cumhuriyeti Tarihi Yüksek Lisans	Yüksek Lisans	The Political Economy of Regulation: The Case of the Turkish Pharmaceutical Sector	Tim Dorlach	Çağlar Keyder	Devam Ediyor
Türkiye Cumhuriyeti Tarihi Doktora	Doktora	Greek Orthodox Population of Cappadocia in the Late Eighteenth and Nineteenth Centuries :Everday Life and Relationships with Muslim Neighbors	Aude Aylın De Tapia	Berna Yazıcı Ocak 2012 tarihinden itibaren Cengiz Kırılı 1 Haizran 2012 tarihinden itibaren	Devam Ediyor
Türkiye Cumhuriyeti Tarihi Doktora	Doktora	Cultural Policies of The Single Party Era and its Impact on Literature	Pelin Ünsal	Duygu Köksal	Devam Ediyor
Türkiye Cumhuriyeti Tarihi Doktora	Doktora	The Role of The Press in the Construction of The Turkish National Identity:1934-1937	Esra Ercan	Duygu Köksal	Devam Ediyor
Türkiye Cumhuriyeti Tarihi Doktora	Doktora	Construction of Gendered Subjectivity Within TRT From the 1970s to the 1980s	Özlem Akkaya Bayraktar	Duygu Köksal	Devam Ediyor.
Türkiye Cumhuriyeti Tarihi Yüksek Lisans	Yüksek Lisans	A Feminist Critique of the Leftist Movement in 1960s and 1970s in Turkey	Yeliz Ayan	Duygu Köksal	Devam Ediyor
Türkiye	Yüksek Lisans	Women Teachers in	Aslı Ebru	Duygu Köksal	Devam

Cumhuriyeti Tarihi Yüksek Lisans		Change: 1940-1960	Şanlıtürk		ediyor
Türkiye Cumhuriyeti Tarihi Doktora	Doktora	To Where? : The Change of Islamist Intellectuals	Kerem Özkurt	Duygu Köksal	Devam ediyor
Türkiye Cumhuriyeti Tarihi Doktora	Doktora	Poor Ottoman Turkish Women during World War I: Woman's Experiences and Politics in Everyday Life 1914-1923	Elif İkbal Mahir Metinsoy	Duygu Köksal	Mezun
Türkiye Cumhuriyeti Tarihi Doktora	Doktora	Space Territoriality and Politics: Eastern Anatolia During The Hamidian Era	Özkan Akpınar	Nadir Özbek	Devam Ediyor
Türkiye Cumhuriyeti Tarihi Doktora	Doktora	In Search of the “Working Class”: Workers’ Subjectivity and Agency in a Neighborhood of Istanbul	Alpkan Birelma	Nadir Özbek	Devam Ediyor
Türkiye Cumhuriyeti Tarihi Doktora	Doktora	“Politics of Reproduction, Birth-Control and Women’s Health between the 1930s and the 1980s in Turkey”	Laden Yurttagüler	Nadir Özbek	Devam Ediyor
Türkiye Cumhuriyeti Tarihi Doktora	Doktora	The Making of the Police of the Ottoman Empire, 1880-1922	Süheyle Nil Moustafa	Nadir Özbek	Devam Ediyor
Türkiye Cumhuriyeti Tarihi Doktora	Doktora	The Everydayness of Republican Incorporation Practices in the Vilayat-ı Şarkiyye: Schools, Roads, and Police Headquarters	Zehra Ayman Güz	Nadir Özbek	Devam Ediyor
Türkiye Cumhuriyeti Tarihi Doktora	Doktora	Confiscated Armenian Properties: The Battleground between the Ottoman State, the Armenians and the Kurdish Tribes	Mehmet Polatel	Nadir Özbek	Devam Ediyor
Türkiye Cumhuriyeti Tarihi Doktora	Doktora	Muş in Changing Historical Moments: A Monographic Analysis of Ottoman State Formation and State-Society Relations (1839-1914)	Gülseren Duman	Nadir Özbek	Devam Ediyor
Türkiye Cumhuriyeti Tarihi Doktora	Doktora	Population Policies of Ottoman Empire Toward the	Başak Akgül Kovankaya	Nadir Özbek	Devam Ediyor

		Peripatetic Communities: The Case of Gypsies in the Black sea Region (1870-1918)			
Türkiye Cumhuriyeti Tarihi Doktora	Doktora	The Economic and Social Structure of the Student Movements and Process of the Class Formation in the Period between the Late 19th Century until 1945	Seda Özdemir	Nadir Özbek	Devam Ediyor
Türkiye Cumhuriyeti Tarihi Doktora	Doktora	History of Advertising between 1950 and 1980 in Turkey	İpek Tan Çelebi	Nadir Özbek	Devam Ediyor
Türkiye Cumhuriyeti Tarihi Doktora	Yüksek Lisans	1860-1867 Rumeli Inspections and Border Problems	Nazif Koca	Nadir Özbek	Devam Ediyor
Türkiye Cumhuriyeti Tarihi Doktora	Doktora	Poor People's Politics in Urban Turkey	Ayşe Alınacı	-Nadir Özbek 01 Temmuz 2012 tarihine kadar -Ayşe Buğra 2 Temmuz tarihinden itibaren	Devam Ediyor
Türkiye Cumhuriyeti Tarihi Doktora	Doktora	"The Rise of Alevism as an Identity Politics in the 1990s"	Mehmet Ertan	Nadir Özbek 01 Temmuz 2012 tarihine kadar -Ayşe Buğra 2 Temmuz tarihinden itibaren	Devam Ediyor
Türkiye Cumhuriyeti Tarihi Doktora	Doktora	"Expansion of Working Class"	Ebru Işıklı	Nadir Özbek 01 Temmuz 2012 tarihine kadar -Ayşe Buğra 2 Temmuz tarihinden itibaren	Devam Ediyor
Türkiye Cumhuriyeti Tarihi Doktora	Doktora	Globalization, New Industrial Centers and Women Employment in Turkey	Burcu Çingay	Şevket Pamuk	Devam Ediyor
Türkiye Cumhuriyeti Tarihi Doktora	Doktora	The History of Ottoman Emigrations in the 19th century and its Social and Economic Repercussion	Muhammed Kazım Baycar	Şevket Pamuk	Devam Ediyor
Türkiye Cumhuriyeti Tarihi Doktora	Doktora	Micro-Economic and Institutional Change in 19th Century Ottoman Agriculture	Ekin Mahmuzlu	Şevket Pamuk	Devam Ediyor
Türkiye Cumhuriyeti Tarihi Doktora	Doktora	Seasonal Agricultural Workers in the midst of Rural Transformation	Deniz Pelek	Şevket Pamuk	Devam Ediyor
Türkiye Cumhuriyeti Tarihi Doktora	Doktora	Energy Transition in the Late Ottoman Empire	Alaaddin Tok	Şevket Pamuk	Devam Ediyor
Türkiye Cumhuriyeti Tarihi Doktora	Doktora	Football Boom: The Transformation of Turkish of Sport Culture 1945-1980	Sevecen Tunç	Şevket Pamuk	Devam Ediyor

Türkiye Cumhuriyeti Tarihi Yüksek Lisans	Yüksek Lisans	Approaches to Military in Turkish Socialist Left between Two Coups (1960-1980)	Onur Açıkgöz	Şevket Pamuk	Devam Ediyor
Türkiye Cumhuriyeti Tarihi Yüksek Lisans	Yüksek Lisans	Work and Work Accidents in the Flexible Working Regime: The Zonguldak Hard Coal Basın Case	İbrahim Sarıkaya	Şevket Pamuk	Devam Ediyor
Türkiye Cumhuriyeti Tarihi Doktora	Doktora	Göçmenlerin İskan Mahalinde Yaşanan Sorunlar ve Bu Sorunların Yerelde Nasıl Çözümlendiği	Ayşegül Okan	Şevket Pamuk	Devam Ediyor
Türkiye Cumhuriyeti Tarihi Yüksek Lisans	Yüksek Lisans	The Sultans' Entrepreneurs or the Entrepreneurs' Sultan: An Examination of the Avrupa Tuccars in 19th Century Ottoman Empire	Said Salih Kaymakçı	Şevket Pamuk	Devam Ediyor
Türkiye Cumhuriyeti Tarihi Yüksek Lisans	Yüksek Lisans	Evolution of Labor Union Confederation, Hak-İş	Ali Özkan ( 30 Marttan itibaren)	Nadir Özbek Şevket Pamuk 30 Mart 2012 den itibaren	Devam Ediyor
Türkiye Cumhuriyeti Tarihi Doktora	Doktora	What Happening to the Households and Families in Istanbul as a Global City in the Age of Neoliberal Globalization?	Ataman Osman Avdan	Berna Yazıcı	Devam Ediyor
Türkiye Cumhuriyeti Tarihi Yüksek Lisans	Yüksek Lisans	If You Build it, They Will Come: University Reform in Turkey 2002-2012	Kıvanç Yiğit Mısırlı	Şevket Pamuk	Devam Ediyor
Türkiye Cumhuriyeti Tarihi Yüksek Lisans	Yüksek Lisans	Farmer Support Regime and Political Economy of Agricultural Reform: Transformation of Turkish Agricultural Policy in the Post-2000 Era	Ayşe Koçak	Şevket Pamuk	Mezun
Türkiye Cumhuriyeti Tarihi Doktora	Doktora	Debating Turkish Health Reform: 2002-2010	Ayşecan Kartal	Berna Yazıcı	Devam Ediyor
Türkiye Cumhuriyeti Tarihi Yüksek Lisans	Yüksek Lisans	Informality, Social Exclusion and Politics: The New Kurdish Migrants in a Peripheral Working Class Neighbourhood	Emrah Çınar	Berna Yazıcı	Devam Ediyor
Türkiye Cumhuriyeti Tarihi Doktora	Doktora	Labor-Market Formation and Deformation in Two Slums of Istanbul	Alp Kanlık	Berna Yazıcı	Devam Ediyor

Türkiye Cumhuriyeti Tarihi Doktora	Doktora	Neo- Liberal Transformational in 1980s Turkey and Popular Cultural Climate	Poyraz Kolluoğlu	Berna Yazıcı	Devam Ediyor
Türkiye Cumhuriyeti Tarihi Doktora	Doktora	The Educated Muslim Middle Class, Their Habitus, and Visions of İstanbul : An Exploration of Cultural Gatekeepers and Urban Cultural Policies	Ülker Sözen	Berna Yazıcı	Devam ediyor
Türkiye Cumhuriyeti Tarihi Doktora	Doktora	The State and Experiences of Enforce Dissappearances in 1990s Turkey	Özlem Kaya	Berna Yazıcı	Devam Ediyor
Türkiye Cumhuriyeti Tarihi Yüksek Lisans	Yüksek Lisans	The Making of the Bourgeoisie in Turkey: A Case Study on Long Established Families (Karamanoğlu, Karamehmet, Bezmen Families) between 1908-1946	Dünya Ahtem Öztogay	Berna Yazıcı	Devam Ediyor
Türkiye Cumhuriyeti Tarihi Yüksek Lisans	Yüksek Lisans	Politics of Mental Hygiene During the Early Republican Era in Turkey	İlknur Karanfil	Berna Yazıcı	Devam Ediyor
Türkiye Cumhuriyeti Tarihi Doktora	Doktora	The Self on Display: A Cultural Study of the İfşa Phenomenon in 2000s Turkey	Özlem Yıldız	Berna Yazıcı	Devam Ediyor
Türkiye Cumhuriyeti Tarihi Yüksek Lisans	Yüksek Lisans	Appropriate Ivf vs. Inappropriate Ivf Formation of the Discursive Space of in Vitro Feritilation in Turkey	Feriha Merve Alıcı	Berna Yazıcı	Devam Ediyor
Türkiye Cumhuriyeti Tarihi Yüksek Lisans	Yüksek Lisans	Patterns of Eating out in Contemporary Beyoğlu: A new Middle Class-Oriented Approach	Sezen Bayrak	Zafer Toprak	Mezun
Türkiye Cumhuriyeti Tarihi Doktora	Doktora	The Foundation of a Professional Group: Physicians in the Nineteenth Century Modernizing Ottoman Empire( 1839-1908)	Ceren Gülser İlikan	Zafer Toprak	Mezun
Türkiye Cumhuriyeti Tarihi Doktora	Doktora	In Search of People:the Dynamics of the Populist Movements and Public Mobilization the Imperial Space	Bariş Zeren	Zafer Toprak	Devam Ediyor
Türkiye	Doktora	The Decree of	Bahar Bilgen	Zafer Toprak	Devam



Cumhuriyeti Tarihi Doktora		Muharrem: The Division of "Power"			Ediyor
Türkiye Cumhuriyeti Tarihi Doktora	Doktora	Veiling, Fashion and Sexuality in the Second Constitutional Period	Ayşe Öykü İş	Zafer Toprak	Devam Ediyor
Türkiye Cumhuriyeti Tarihi Doktora	Doktora	Literary Production, Currents and Politics Between 1960 and 1980 in Turkey	Hakkı Başgüney	Zafer Toprak	Devam Ediyor
Türkiye Cumhuriyeti Tarihi Doktora	Doktora	The Poor "Enlighteners": Primary School Teachers in the Single Party Era Educational Reforms in the Primary Education and Emergence of Figure of Teacher in the 19th Century Ottoman Empire	Esin Ertürk Asar	Zafer Toprak	Devam Ediyor
Türkiye Cumhuriyeti Tarihi Doktora	Doktora	Beauty Ideals Between 1908 and 1938	Özlem Dilber	Zafer Toprak	Devam Ediyor
Türkiye Cumhuriyeti Tarihi Doktora	Doktora	Margins of the State and the State of the Margins: Compulsory Public Service of The Doctors in the Kurdish Region and Case of Hakkari	İlker Cörüt	Zafer Toprak	Devam Ediyor
Türkiye Cumhuriyeti Tarihi Doktora	Yüksek Lisans	As an Ottoman Intellectual Yusuf Akçura	Meryem Bayrak İdiler	Zafer Toprak	Kayıtsız
Türkiye Cumhuriyeti Tarihi Yüksek Lisans	Yüksek Lisans	The Turkish Health System in Transition: Family Planning and Abortion	Belin Benezra	Duygu Köksal	Mezun
Türkiye Cumhuriyeti Tarihi Yüksek Lisans	Yüksek Lisans	Anti Communism and the Making of Ülkücü Paramilitary Identity, 1974	Vasfi Can Yazıcı	Cengiz Kırılı	Mezun
Türkiye Cumhuriyeti Tarihi Yüksek Lisans	Yüksek Lisans	Reflections of the Global Implementation of Intellectual Property Rights on Pharmaceutical Policies: The Case of Turkey	Nazlı Bülay Doğan	Çağlar Keyder	Mezun
Türkiye Cumhuriyeti Tarihi Doktora	Doktora	Alternative Claims on Justice and Law: Rural Arson and Polison Murder in the 19th Century Ottoman Empire	Ebru Aykut Türker	Cengiz Kırılı	Mezun
Türkiye	Doktora	The Forced	Gül Özateşler	Ayşe Buğra	Mezun

Cumhuriyeti Tarihi Doktora		Dislocation of Gypsy People From the Town of Bayramiç, Çanakkale in 1970			
Türkiye Cumhuriyeti Tarihi Yüksek Lisans	Yüksek Lisans	Punishment, Education and Reintegration Policies in a Penitentiary Housing Convicted Youth in Turkey: A Study in the Izmir Juvenile Education House	Nilay Kavur	Cengiz Kırılı	Mezun
Türkiye Cumhuriyeti Tarihi Doktora	Doktora	Social Democracy in the Periphery? The case of the RPP of Turkey	Yunus Emre	Ayşe Buğra	Mezun
Türkiye Cumhuriyeti Tarihi Doktora	Doktora	The Epistemological Conflict in the Narratives of Elementary School Textbooks ( 1908-1924): Islamic and Secular Insights into Education	Betül Açıkgöz	Zafer Toprak	Mezun
Türkiye Cumhuriyeti Tarihi Yüksek Lisans	Yüksek Lisans	The 2002 Civil Code: Its Reflections on the Human Rights of Women.	Sibel Kama	Nadir Özbek	Mezun
Türkiye Cumhuriyeti Tarihi Doktora	Doktora	Identity, Interest, and Politics: The Rise of Kurdish Associational Activism and the Contestation of the State in Turkey	Azer Kılıç	Duygu Köksal 2 Temmuz tarihine kadar Ayşe Buğra 2 Temmuz tarihinden itibaren	Devam Ediyor
Türkiye Cumhuriyeti Tarihi Doktora	Doktora	Struggling Tobacco Policies: Political Economy of Tobacco in Turkey, 1938-1984	Özgür Burçak Gürsoy	Duygu Köksal 2 Temmuz tarihine kadar Ayşe Buğra 2 Temmuz tarihinden itibaren	Devam Ediyor
Türkiye Cumhuriyeti Tarihi Doktora	Doktora	Changes in Concept of Childhood and Children's Experiences between the 1970s and 1990s	Deniz Arzuk	Duygu Köksal 2 Temmuz tarihine kadar Ayşe Buğra 2 Temmuz tarihinden itibaren	Devam Ediyor
Türkiye Cumhuriyeti Tarihi Doktora	Doktora	State-Business Relations at the Local Level During the Neo-Liberal Era: The Case of Turkey	Osman Savaşkan	Duygu Köksal 2 Temmuz tarihine kadar Ayşe Buğra 2 Temmuz tarihinden itibaren	Devam Ediyor

## B.2. PERFORMANS SONUÇLARI TABLOSU

“Performans bilgileri

GEÇİCİ MADDE 2 – (1) Kamu idareleri ilk performans programlarını hazırladıkları yıla kadar, faaliyet raporlarının performans bilgileri bölümünde sadece faaliyet ve projelere ilişkin bilgilere yer verirler.” Hükmü nedeniyle bu alan doldurulmayacaktır.

### **B.3. PERFORMANS SONUÇLARININ DEĞERLENDİRİLMESİ**

“Performans bilgileri

GEÇİCİ MADDE 2 – (1) Kamu idareleri ilk performans programlarını hazırladıkları yıla kadar, faaliyet raporlarının performans bilgileri bölümünde sadece faaliyet ve projelere ilişkin bilgilere yer verirler.” Hükmü nedeniyle bu alan doldurulmayacaktır.

### **B.4. PERFORMANS BİLGİ SİSTEMİNİN DEĞERLENDİRİLMESİ**

“Performans bilgileri

GEÇİCİ MADDE 2 – (1) Kamu idareleri ilk performans programlarını hazırladıkları yıla kadar, faaliyet raporlarının performans bilgileri bölümünde sadece faaliyet ve projelere ilişkin bilgilere yer verirler.” Hükmü nedeniyle bu alan doldurulmayacaktır.

### **B.5. DİĞER HUSUSLAR**

“Performans bilgileri

GEÇİCİ MADDE 2 – (1) Kamu idareleri ilk performans programlarını hazırladıkları yıla kadar, faaliyet raporlarının performans bilgileri bölümünde sadece faaliyet ve projelere ilişkin bilgilere yer verirler.” Hükmü nedeniyle bu alan doldurulmayacaktır.

## **IV. KURUMSAL KABİLİYET ve KAPASİTENİN DEĞERLENDİRİLMESİ**

Kamu İdarelerinde Hazırlanacak Faaliyet Raporları Hakkında Yönetmeliğin 18. maddesi ç) “Kurumsal Kabiliyet ve Kapasitenin Değerlendirilmesi.” başlığı altında “orta ve uzun vadeli hedeflere ulaşılabilmesi sürecinde teşkilat yapısı, organizasyon yeteneği, teknolojik kapasite gibi unsurlar açısından içsel bir durum değerlendirmesi yapılarak idarenin üstün ve zayıf yanlarına yer verilir” hükmü uyarınca doldurulacaktır.

Stratejik planı olan birimler stratejik plan çalışmalarında kuruluş içi analiz çerçevesinde tespit ettikleri güçlü-zayıf yönleri hakkında faaliyet yılı içerisinde kaydedilen ilerlemelere ve alınan önlemlere yer verilir.

## **A. ÜSTÜNLÜKLER**

Güçlü yönler ve fırsatlara yer verilir.

## **B. ZAYIFLIKLAR**

Zayıf yönler ve tehditlere yer verilir.

## **C. DEĞERLENDİRME**

Güçlü yönlerin ve fırsatların ne şekilde değerlendirilebileceği, zayıf yönlerin ve tehditlerin ne şekilde telafi edilebileceğine bu bölümde yer verilir.

## V. ÖNERİ VE TEDBİRLER

Kamu İdarelerinde Hazırlanacak Faaliyet Raporları Hakkında Yönetmeliğin 18. maddesi “ (d) bendi “Öneri ve Tedbirler” başlığı altında “Faaliyet yılı sonuçları ile genel ekonomik koşullar, bütçe imkânları ve beklentiler göz önüne alınarak, idarenin gelecek yıllarda faaliyetlerinde yapmayı planladığı değişiklik önerilerine, hedeflerinde meydana gelecek değişiklikler ile karşılaşabileceği risklere ve bunlara yönelik alınması gereken tedbirlere yer verilir.” hükmü gereğince doldurulacaktır.

### **HAZIRLAYAN**

Adı ve Soyadı : Necla Turunç  
Ünvanı : Enstitü Sekreteri  
Telefonu :359 73 27  
İmza :

## İÇ KONTROL GÜVENCE BEYANI

Benden önceki harcama yetkilisinden almış olduğum bilgiler yetkim dâhilinde; bu raporda yer alan bilgilerin güvenilir, tam ve doğru olduğunu beyan ederim.

Bu raporda açıklanan faaliyetler için idare bütçesinden harcama birimimize tahsis edilmiş kaynakların etkili, ekonomik ve verimli bir şekilde kullanıldığını, görev ve yetki alanım çerçevesinde iç kontrol sisteminin idari ve mali kararlar ile bunlara ilişkin işlemlerin yasallık ve düzenliliği hususunda yeterli güvenceyi sağladığını ve harcama birimimizde süreç kontrolünün etkin olarak uygulandığını bildiririm.

Bu güvence, harcama yetkilisi olarak sahip olduğum bilgi ve değerlendirmeler, iç kontroller, iç denetçi raporları ile Sayıştay raporları gibi bilgim dâhilindeki hususlara dayanmaktadır.<sup>1</sup>

Burada raporlanmayan, idarenin menfaatlerine zarar veren herhangi bir husus hakkında bilgim olmadığını beyan ederim.<sup>2</sup>

Prof. Dr. Şevket PAMUK  
Harcama Yetkilisi  
Atatürk Enstitüsü Müdürü  
Boğaziçi Üniversitesi  
17.05.2013



<sup>1</sup> Yıl içinde harcama yetkilisi değişmişse "benden önceki harcama yetkilisi/yetkilerinden almış olduğum bilgiler" ibaresi eklenir.

<sup>2</sup> Harcama yetkilisinin herhangi bir çekincesi varsa bunlar liste olarak bu beyana eklenir ve beyanın bu çekincelerle birlikte dikkate alınması gerektiği belirtilir.