



2011 YILI

BOĞAZIÇI ÜNİVERSİTESİ

ÖĞRENCİ İŞLERİ DAİRE

BAŞKANLIĞI FAALİYET

RAPORU

İÇİNDEKİLER

I. GENEL BİLGİLER	5
A. MİSYON VE VİZYON	5
A.1. MİSYON	5
A.2. VİZYON	5
B. YETKİ, GÖREV VE SORUMLULUKLAR	5
C. BİRİME İLİŞKİN BİLGİLER	7
C.1. FİZİKSEL YAPI	7
C.1.1. TAŞINIR MALZEME LİSTESİ	7
C.1.2. EĞİTİM ALANLARI, DERSLİKLER	8
C.1.3. SOSYAL ALANLAR	8
C.1.4. HİZMET ALANLARI	8
C.1.5. AMBAR, ARŞİV ALANLARI VE ATÖLYELER	8
C.2. ÖRGÜT YAPISI (TEŞKİLAT ŞEMASI)	9
C.3. BİLGİ VE TEKNOLOJİK KAYNAKLAR	10
C.3.1. YAZILIMLAR	10
C.3.2. TEKNOLOJİK KAYNAKLAR	10
C.3.3. DİĞER BİLGİ VE TEKNOLOJİK KAYNAKLAR	10
C.4. İNSAN KAYNAKLARI	11
C.4.1.1. İDARİ PERSONEL KADROLARIN DOLULUK ORANINA GÖRE	11
C.4.1.2. İDARİ PERSONEL FİİLİ DURUMA GÖRE	11
C.4.1.3. ÖZÜRLÜ İDARİ PERSONEL HİZMET SINIFLARINA GÖRE DAĞILIMI	12
C.4.1.4. İDARİ PERSONELİN EĞİTİM DURUMU	12
C.4.1.5. İDARİ PERSONELİN HİZMET SÜRELERİ	12
C.4.1.6. İDARİ PERSONELİN YAŞ İTİBARIYLA DAĞILIMI	12
C.4.1.7. İDARİ PERSONELİN KADIN-ERKEK DAĞILIMI	12
C.4.2. SÖZLEŞMELİ İDARİ PERSONEL	13
C.4.2.1. SÖZLEŞMELİ İDARİ PERSONEL DAĞILIMI	13
C.4.2.2. SÖZLEŞMELİ İDARİ PERSONELİN EĞİTİM DURUMU	13
C.4.2.3. SÖZLEŞMELİ İDARİ PERSONELİN HİZMET SÜRELERİ	13
C.4.2.4. SÖZLEŞMELİ İDARİ PERSONELİN YAŞ İTİBARIYLA DAĞILIMI	13
C.4.2.5. SÖZLEŞMELİ İDARİ PERSONELİN KADIN-ERKEK DAĞILIMI	13
C.4.3. PERSONEL ATANMASINA/AYRILMASINI İLİŞKİN BİLGİLER	14
C.5. SUNULAN HİZMETLER	14
C.5.1. EĞİTİM HİZMETLERİ	15
C.5.1.1. EĞİTİM PROGRAMLARI	15
C.5.1.2. ÖĞRENCİ SAYILARI	17
C.5.2. İDARİ HİZMETLER	40
C.6. YÖNETİM VE İÇ KONTROL SİSTEMİ	43
II. AMAÇ VE HEDEFLER	44
A. BİRİMİN AMAÇ VE HEDEFLERİ	44
B. TEMEL POLİTİKA VE ÖNCELİKLER	44
III. FAALİYETLERE İLİŞKİN BİLGİ VE DEĞERLENDİRMELER	45
A. MALİ BİLGİLER	45
A.1. BÜTÇE UYGULAMA SONUÇLARI	45
A.1.1. BÜTÇE GİDERLERİ	45
A.2. TEMEL MALİ TABLOLARA İLİŞKİN AÇIKLAMALAR	45
A.2.1. 2011 YILI BÜTÇE UYGULAMA SONUÇLARI	45
A.3. MALİ DENETİM SONUÇLARI	45
IV. KURUMSAL KABİLİYET VE KAPASİTENİN DEĞERLENDİRİLMESİ	46

A. ÜSTÜNLÜKLER.....	46
B. ZAYIFLIKLAR	46
C. DEĞERLENDİRME	46
V. ÖNERİ VE TEDBİRLER.....	47
İÇ KONTROL GÜVENCE BEYANI.....	HATA! YER İŞARETİ TANIMLANMAMIŞ.

Öğrenci İşleri Daire Başkanlığı olarak Akademik ve İdari Birimler ile uyum içinde çalışmayı sağlayıp planlanan eğitim-öğretim sürecinin düzenli yürütülmesini, öğrencilere, adaylara, mezunlara, öğretim elemanlarına ve hizmet vermekte olduğumuz kurumlara, gelişen bilgi ve teknolojileri kullanarak, güler yüzlü bir ortamda güvenli ve hızlı bilgi-belge hizmeti sunarak öğrenci, öğretim elemanı ve çalışanlarının memnuniyetini ön plana çıkarıp fark yaratan birim olması çabamızdır.

Zeliha BALKAN
Öğrenci İşleri Daire Başkanı

I. GENEL BİLGİLER

A. MİSYON VE VİZYON

A.1. MİSYON

Üniversitemizde Eğitim-Öğretim faaliyetlerinin gerçekleştirilmesinde, öğrenciler ile akademik birimlerin ihtiyaç duyduğu idari hizmetleri diğer birimler ile işbirliği yaparak tam ve zamanında vermek, bu faaliyetler içinde öğrencilere ait kayıtların kusursuz tutulmasını, bilgilerin değerlendirilmesini ve belgelerin düzenlenmesini sağlamak.

A.2. VİZYON

Süratli, nitelikli ve beklentilere uygun hizmet sunmak için sistemin sürekli iyileştirilmesini sağlamak.

B. YETKİ, GÖREV VE SORUMLULUKLAR

Öğrenci İşleri Daire Başkanı

Yetki, Görev ve Sorumlulukları

- Öğrencilerin yeni kayıt, kabul ve ders durumları ile ilgili gerekli işlemleri yapmak.
- Mezuniyet, kimlik, burs ve mezunların işlemlerini yürütmek.
- Verilecek benzeri görevleri yapmak.

Bütçe harcamalarında harcama yetkilisi olarak:

- Ödeneklerin yerinde ve zamanında kullanılmasından,
- Harcama talimatlarının bütçe ilke ve esaslarına, kanun, tüzük ve yönetmelikler ile diğer mevzuata uygun olmasından, ödeneklerin etkili, ekonomik ve verimli kullanılmasından,
- Giderin gerçek gereksinme karşılığı olmasından,
- Programlanmış hizmetlerin zamanında yerine getirilmesinden,
- Amaca uygun nitelikte en fazla mal veya hizmet sağlanmasından,
- Komisyon, kurul veya bir uzman tarafından düzenlenmiş keşif, hakediş, tutanak veya benzeri belgelere dayalı olarak yapılan ödemelerden Sayıştay'a karşı sorumlu ve görevli bulunmaktadır.

GERÇEKLEŐTİRME GÖREVLİSİ

5018 sayılı kanunun 33'üncü maddesi uyarınca gerçekleştirme görevlileri; harcama talimatı üzerine; işin yaptırılması, mal veya hizmetin alınması, teslim almaya ilişkin işlemlerin yapılması, belgelendirilmesi ve ödeme için gerekli belgelerin hazırlanması görevlerini yürütürler.

Yetki ve Sorumlulukları

- 5018 sayılı kanun çerçevesinde yapmaları gereken iş ve işlemlerden,
- İç kontrol, ön mali kontrol ve ön mali kontrole ilişkin usul ve esasların 14'üncü maddesi uyarınca harcama birimlerinde ödeme ve verimli kullanılmasından,
- 5018 sayılı kanun çerçevesinde, idari ve mali karar ve işlemlere ilişkin olarak iç kontrolün işleyişinden sorumludurlar.
- Ödeme emri belgesi ve ekli belgeler üzerinde ön mali kontrol görevi, ödeme emri belgesi düzenlemekle görevlendirilen gerçekleştirme görevlileri tarafından yerine getirilir.

TAŐINIR KAYIT VE KONTROL YETKİLİSİ

Görev ve Sorumlulukları

- Harcama birimince edinilen taşınırlardan muayene ve kabulü yapılanları cins ve niteliklerine göre sayarak, tartarak, ölçerek teslim almak, doğrudan tüketilmeyen ve kullanıma verilmeyen taşınırları sorumluluğundaki ambarlarda muhafaza etmek.
- Muayene ve kabul işlemi hemen yapılamayan taşınırları kontrol ederek teslim almak, bunların kesin kabulü yapılmadan kullanıma verilmesini önlemek.
- Taşınırların giriş ve çıkışına ilişkin kayıtları tutmak, bunlara ilişkin belge ve cetvelleri düzenlemek ve taşınır yönetim hesap cetvellerini konsolide görevlisine göndermek.
- Tüketime veya kullanıma verilmesi uygun görülen taşınırları ilgililere teslim etmek.
- Taşınırların yangına, ıslanmaya, bozulmaya, çalınmaya ve benzeri tehlikelere karşı korunması için gerekli tedbirleri almak ve alınmasını sağlamak.
- Ambarda çalınma veya olağüstü nedenlerden dolayı meydana gelen azalmaları harcama yetkilisine bildirmek.
- Ambar sayımını ve stok kontrolünü yapmak, harcama yetkilisince belirlenen asgarî stok seviyesinin altına düşen taşınırları harcama yetkilisine bildirmek.
- Kullanımda bulunan dayanıklı taşınırları buldukları yerde kontrol etmek, sayımlarını yapmak ve yaptırmak.
- Harcama biriminin malzeme ihtiyaç planlamasının yapılmasına yardımcı olmak.
- Kayıtlarını tuttuğu taşınırların yönetim hesabını hazırlamak ve harcama yetkilisine sunmak.

C. BİRİME İLİŞKİN BİLGİLER

C.1. FİZİKSEL YAPI

Öğrenci İşleri Daire Başkanlığımız Boğaziçi Üniversitesi'nin Güney Kampüsünde Yönetim Binasının (Gates Hall Binası) giriş katında Başkanlık ofisi, Kayıt İşleri Şube Müdürlüğü ve Öğrenci İşleri Şube Müdürlüğü yer almaktadır.

C.1.1. TAŞINIR MALZEME LİSTESİ

Hesap Kodu	I. Düzey Kodu	II. Düzey Kodu	DAYANIKLI TAŞINIRLAR	Ölçü Birimi	Miktar
253			Tesis, Makine ve Cihazlar		
253	02		Makineler ve Aletler Grubu		
253	02	05	Güç Elektroniği ve Basınçlı Makineler ile Aletleri	Adet	4
253	03		Cihazlar ve Aletler Grubu		
253	03	01	Yıkama, Temizleme ve Ütüleme Cihaz ve Araçları	Adet	2
253	03	02	Beslenme/Gıda ve Mutfak Cihaz ve Aletleri	Adet	4
253	03	05	Tıbbi ve Biyolojik Amaçlı Kullanılan Cihazlar ve Aletler	Adet	1
255			Demirbaşlar Grubu		
255	01		Döşeme ve Mefruşat Grubu		
255	01	02	Temsil ve Tören Demirbaşları	Adet	3
255	02		Büro Makineleri Grubu		
255	02	01	Bilgisayarlar ve Sunucular	Adet	99
255	02	02	Bilgisayar Çevre Birimleri	Adet	18
255	02	03	Tekser ve Çoğaltma Makineleri	Adet	4
255	02	04	Haberleşme Cihazları	Adet	30
255	02	99	Diğer Büro Makineleri ve Aletleri Grubu	Adet	10
255	03		Mobilyalar Grubu		
255	03	01	Büro Mobilyaları	Adet	403
255	03	02	Misafirhane, Konaklama ve Barınma Amaçlı Mobilyalar	Adet	4
255	10		Güvenlik, Kontrol ve Tedbir Amaçlı Demirbaşlar Grubu		
255	10	02	Kontrol ve Güvenlik Sistemleri	Adet	4

C.1.2. EĞİTİM ALANLARI, DERSLİKLER

EĞİTİM ALANI	Kapasite 0-50	Kapasite 51-75	Kapasite 76-100	Kapasite 101-150	Kapasite 151-250	Kapasite 251-Üzeri
Anfı	-	1	1	2	9	-
Sınıf	34	18	15	5	1	-
Bilgisayar Lab.	2	-	-	-	-	-
Atölye	-	-	-	-	-	-
Diğer Lab.	-	-	-	-	-	-
Toplam	36	19	16	7	10	88

C.1.3. SOSYAL ALANLAR

C.1.4. HİZMET ALANLARI

HİZMET ALANLARI	Ofis Sayısı	Alan (m ²)	Kullanan Kişi Sayısı
Akademik Personel Hizmet Alanları	-	-	-
İdari Personel Hizmet Alanları	9	177,30	31
Toplam	9	177,30	31

C.1.5. AMBAR, ARŞİV ALANLARI VE ATÖLYELER

	Adet	Alan (m ²)
Ambar Alanları	-	-
Arşiv Alanları	2	387
Atölyeler	-	-

C.2. ÖRGÜT YAPISI (TEŞKİLAT ŞEMASI)

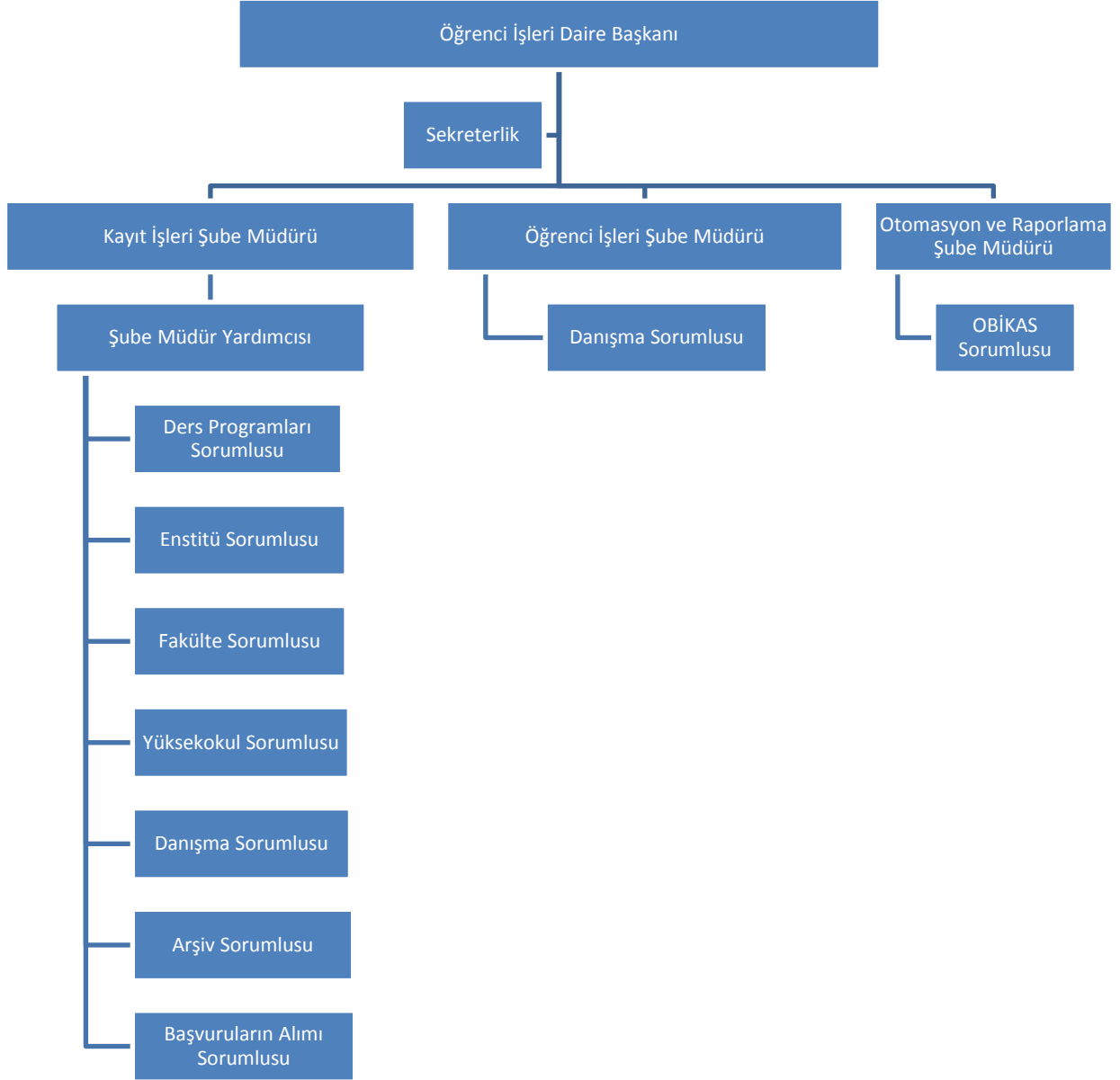

C.3. BİLGİ VE TEKNOLOJİK KAYNAKLAR

C.3.1. YAZILIMLAR

2 x MS-SQL 2000 Database Server

C.3.2. TEKNOLOJİK KAYNAKLAR

Teknolojik Kaynaklar	Adet			
	Eğitim Amaçlı	Hizmet Amaçlı	İdari Amaçlı	Araştırma Amaçlı
Sunucular	-	-	7	-
Masa üstü bilgisayar sayısı	-	-	39	-
Taşınabilir bilgisayar sayısı	-	-	1	-
Toplam	-	-	46	-

C.3.3. DİĞER BİLGİ VE TEKNOLOJİK KAYNAKLAR

Diğer Bilgi ve Teknolojik Kaynaklar	Adet			
	Eğitim Amaçlı	Hizmet Amaçlı	İdari Amaçlı	Araştırma Amaçlı
Yazıcı	-	-	17	-
Fotokopi Makinesi	-	-	4	-
Faks	-	-	1	-
Tarayıcılar	-	-	1	-
Toplam	-	-	23	-

C.4. İNSAN KAYNAKLARI

İDARİ PERSONEL

C.4.1.1. İDARİ PERSONEL KADROLARIN DOLULUK ORANINA GÖRE

İDARİ PERSONEL (Kadroların Doluluk Oranına Göre)	Dolu	Boş	Toplam
Genel İdari Hizmetler	4	1	5
Sağlık Hizmetleri Sınıfı	-	-	-
Teknik Hizmetler Sınıfı	-	-	-
Eğitim ve Öğretim Hizmetleri Sınıfı	-	-	-
Avukatlık Hizmetleri Sınıfı	-	-	-
Din Hizmetleri Sınıfı	-	-	-
Yardımcı Hizmetler Sınıfı	-	-	-
Toplam	4	1	5

C.4.1.2. İDARİ PERSONEL FİİLİ DURUMA GÖRE

İDARİ PERSONEL	Toplam
Genel İdari Hizmetler	20
Sağlık Hizmetleri Sınıfı	-
Teknik Hizmetler Sınıfı	7
Eğitim ve Öğretim Hizmetleri Sınıfı	-
Avukatlık Hizmetleri Sınıfı	-
Din Hizmetleri Sınıfı	-
Yardımcı Hizmetler Sınıfı	3
Toplam	30

C.4.1.3. ÖZÜRLÜ İDARİ PERSONEL HİZMET SINIFLARINA GÖRE DAĞILIMI

Hizmet Sınıfı	Unvanı	Özürlü Personel Sayısı	Özürlülük durumu/Derecesi
Genel İdari Hizmetler	Bilgisayar İşletmeni	1	%20
	Bilgisayar İşletmeni	1	%50
Toplam		2	

C.4.1.4. İDARİ PERSONELİN EĞİTİM DURUMU

	İlköğretim	Lise	Ön Lisans	Lisans	Yüksek Lisans ve Doktora	TOPLAM
Kişi Sayısı	2	6	4	15	3	30
Yüzde (%)	6	20	13	50	10	100

C.4.1.5. İDARİ PERSONELİN HİZMET SÜRELERİ

	1-3 Yıl	4-6 Yıl	7-10 Yıl	11-15 Yıl	16-20 Yıl	21-Üzeri	TOPLAM
Kişi Sayısı	13	4	-	5	2	6	30
Yüzde (%)	43	13	-	17	6	20	100

C.4.1.6. İDARİ PERSONELİN YAŞ İTİBARIYLA DAĞILIMI

	21-25 Yaş	26-30 Yaş	31-35 Yaş	36-40 Yaş	41-50 Yaş	51-Üzeri	TOPLAM
Kişi Sayısı	3	11	3	3	8	2	30
Yüzde (%)	10	37	10	10	27	6	100

C.4.1.7. İDARİ PERSONELİN KADIN-ERKEK DAĞILIMI

	Kadın	Erkek	Toplam
Kişi Sayısı	21	9	30
Yüzde	70	30	100

C.4.2. SÖZLEŞMELİ İDARİ PERSONEL

C.4.2.1. SÖZLEŞMELİ İDARİ PERSONEL DAĞILIMI

BİRİMLER	PERSONEL SAYISI 657/4-B
KAYIT İŞLERİ ŞUBE MÜDÜRLÜĞÜ	1

C.4.2.2. SÖZLEŞMELİ İDARİ PERSONELİN EĞİTİM DURUMU

	İlköğretim	Lise	Ön Lisans	Lisans	Yüksek Lisans ve Doktora	TOPLAM
Kişi Sayısı	-	-	1	-	-	1
Yüzde (%)	-	-	100	-	-	100

C.4.2.3. SÖZLEŞMELİ İDARİ PERSONELİN HİZMET SÜRELERİ

	1-3 Yıl	4-6 Yıl	7-10 Yıl	11-15 Yıl	16-20 Yıl	21-Üzeri
Kişi Sayısı	1	-	-	-	-	-
Yüzde (%)	100	-	-	-	-	-

C.4.2.4. SÖZLEŞMELİ İDARİ PERSONELİN YAŞ İTİBARIYLA DAĞILIMI

	21-25 Yaş	26-30 Yaş	31-35 Yaş	36-40 Yaş	41-50 Yaş	51-Üzeri
Kişi Sayısı	1	-	-	-	-	-
Yüzde (%)	100	-	-	-	-	-

C.4.2.5. SÖZLEŞMELİ İDARİ PERSONELİN KADIN-ERKEK DAĞILIMI

	Kadın	Erkek	Toplam
Kişi Sayısı	1	-	1
Yüzde	100	-	100

C.4.3. PERSONEL ATANMASINA/AYRILMASINI İLİŞKİN BİLGİLER

	2011 Yılında Ataması Yapılan Personel Sayısı	2011Yılında Ayrılan Personel Sayısı	
		Emekli	Diğer
Akademik Personel	-	-	-
İdari Personel	9	1	3
İdari Personel (4/B)	1	-	-
Toplam	10	1	3

C.5. SUNULAN HİZMETLER

Bilgi Hizmetleri

- Akademik ve idari birimlerimize öğrenci durumları ve yönetmelikle ilgili bilgi verilmesi,
- Lisansüstü, dış transfer, iç transfer, yabancı öğrenci kabul işlemleri ile ilgili bilgi verilmesi,
- Öğrencilere kendi durumları ile ilgili bilgi verilmesi,
- Paydaşlara mevcut durum ve ayrılan öğrencilerle ilgili bilgi verilmesi,
- Tüm kullanıcılara OBİKAS ile ilgili bilgi verilmesi.

Belge Hizmetleri

- Öğrenci Belgesi
- Transkript Belgesi
- Başarı Belgesi
- Geçici Mezuniyet Belgesi
- Diploma
- Diploma Eki
- İngilizce Mezuniyet Belgesi
- Sertifika Belgesi
- İlgili Makama Düzenlenen Belgeler

C.5.1. EĞİTİM HİZMETLERİ
C.5.1.1. EĞİTİM PROGRAMLARI

LİSANS PROGRAMLARI

Birimin Adı	Program Sayısı	Uluslar arası Ortak Lisans Programları
Eğitim Fakültesi	9	-
Fen-Edebiyat Fakültesi	11	-
İktisadi ve İdari Bilimler Fakültesi	3	1*
Mühendislik Fakültesi	6	1*
Uygulamalı Bilimler Yüksekokulu	3	-
Toplam	32	2*

(*) Bu programlarda öğrenci alımı yapılmamaktadır.

YÜKSEK LİSANS VE DOKTORA PROGRAMLARI

PROGRAMIN ADI	TEZLİ	TEZSİZ	TOPLAM
ASYA ÇALIŞMALARI II. ÖĞRETİM TEZSİZ YÜKSEK LİSANS	-	1	1
ATATÜRK İLKELERİ YÜKSEK LİSANS	1	-	1
ATATÜRK İLKELERİ DOKTORA	1	-	1
AVRUPA ÇALIŞMALARI II. ÖĞRETİM TEZSİZ YÜKSEK LİSANS	-	1	1
BİLGİSAYAR MÜHENDİSLİĞİ YÜKSEK LİSANS	1	-	1
BİLGİSAYAR MÜHENDİSLİĞİ DOKTORA	1	-	1
BİLİŞSEL BİLİM YÜKSEK LİSANS	1	-	1
BİYOMEDİKAL MÜHENDİSLİĞİ YÜKSEK LİSANS	1	-	1
BİYOMEDİKAL MÜHENDİSLİĞİ DOKTORA	1	-	1
ÇEVİRİBİLİM DOKTORA	1	-	1
ÇEVRE BİLİMLERİ YÜKSEK LİSANS	1	-	1
ÇEVRE BİLİMLERİ DOKTORA	1	-	1
ÇEVRE TEKNOLOJİSİ YÜKSEK LİSANS	1	-	1
ÇEVRE TEKNOLOJİSİ DOKTORA	1	-	1
DEPREM MÜHENDİSLİĞİ YÜKSEK LİSANS	1	-	1
DEPREM MÜHENDİSLİĞİ DOKTORA	1	-	1
DEPREM RİSKİNİN AZALTILMASI TEZSİZ YÜKSEK LİSANS	-	1	1
DİLBİLİM YÜKSEK LİSANS	1	-	1
DİLBİLİM DOKTORA	1	-	1
EĞİTİM BİLİMLERİ YÜKSEK LİSANS	1	-	1
EĞİTİM BİLİMLERİ DOKTORA	1	-	1
EKONOMİ VE FİNANS II. ÖĞRETİM TEZSİZ YÜKSEK LİSANS	-	1	1
ELEKTRİK & ELEKTRONİK MÜHENDİSLİĞİ YÜKSEK LİSANS	1	-	1
ELEKTRİK & ELEKTRONİK MÜHENDİSLİĞİ DOKTORA	1	-	1

ELEŞTİRİ VE KÜLTÜR ARAŞTIRMALARI YÜKSEK LİSANS	1	-	1
ENDÜSTRİ MÜHENDİSLİĞİ YÜKSEK LİSANS	1	-	1
ENDÜSTRİ MÜHENDİSLİĞİ DOKTORA	1	-	1
FELSEFE YÜKSEK LİSANS	1	-	1
FELSEFE DOKTORA	1	-	1
FİNANS MÜHENDİSLİĞİ II. ÖĞRETİM TEZSİZ YÜKSEK LİSANS	-	1	1
FİZİK YÜKSEK LİSANS	1	-	1
FİZİK DOKTORA	1	-	1
HESAPLAMALI BİLİM VE MÜHENDİSLİK YÜKSEK LİSANS	1	-	1
II. EĞİTİM İŞLETME TEZSİZ YÜKSEK LİSANS	-	1	1
İKTİSAT YÜKSEK LİSANS	1	-	1
İKTİSAT DOKTORA	1	-	1
İLKÖĞRETİM YÜKSEK LİSANS	1	-	1
İNGİLİZ EDEBİYATI YÜKSEK LİSANS	1	-	1
İNGİLİZ EDEBİYATI DOKTORA	1	-	1
İNŞAAT MÜHENDİSLİĞİ YÜKSEK LİSANS	1	-	1
İNŞAAT MÜHENDİSLİĞİ DOKTORA	1	-	1
İŞLETME YÜKSEK LİSANS	-	1	1
İŞLETME DOKTORA	1	-	1
İŞLETME BİLİŞİM SİSTEMLERİ II. ÖĞRETİM TEZSİZ YÜKSEK LİSANS	-	1	1
JEODEZİ YÜKSEK LİSANS	1	-	1
JEODEZİ DOKTORA	1	-	1
JEOFİZİK YÜKSEK LİSANS	1	-	1
JEOFİZİK DOKTORA	1	-	1
KİMYA YÜKSEK LİSANS	1	-	1
KİMYA DOKTORA	1	-	1
KİMYA MÜHENDİSLİĞİ YÜKSEK LİSANS	1	-	1
KİMYA MÜHENDİSLİĞİ DOKTORA	1	-	1
KLİNİK PSİKOLOJİ DOKTORA	1	-	1
KONFERANS ÇEVİRMENLİĞİ TEZSİZ YÜKSEK LİSANS	-	1	1
MAKİNA MÜHENDİSLİĞİ YÜKSEK LİSANS	1	-	1
MAKİNA MÜHENDİSLİĞİ DOKTORA	1	-	1
MATEMATİK YÜKSEK LİSANS	1	-	1
MATEMATİK DOKTORA	1	-	1
MOLEKÜLER BİYOLOJİ VE GENETİK YÜKSEK LİSANS	1	-	1
MOLEKÜLER BİYOLOJİ VE GENETİK DOKTORA	1	-	1
MÜHENDİSLİK VE TEKNOLOJİ YÖNETİMİ II. ÖĞRETİM TEZSİZ YÜKSEK LİSANS	-	1	1
ORTAÖĞRETİM FEN VE MATEMATİK ALANLARI EĞİTİMİ YÜKSEK LİSANS	1	-	1
ORTAÖĞRETİM FEN VE MATEMATİK ALANLARI EĞİTİMİ DOKTORA	1	-	1
OTOMOTİV MÜHENDİSLİĞİ II. ÖĞRETİM TEZSİZ YÜKSEK LİSANS	-	1	1
PSİKOLOJİ YÜKSEK LİSANS	1	-	1
REHBERLİK VE PSİKOLOJİK DANIŞMANLIK YÜKSEK LİSANS	1	-	1
SİSTEM & KONTROL MÜHENDİSLİĞİ YÜKSEK LİSANS	1	-	1
SİYASET BİLİMİ & ULUSLARARASI İLİŞKİLER YÜKSEK LİSANS	1	-	1

SİYASET BİLİMİ & ULUSLARARASI İLİŞKİLER DOKTORA	1	-	1
SOSYOLOJİ YÜKSEK LİSANS	1	-	1
SÜRDÜRÜLEBİLİR TURİZM YÖNETİMİ YÜKSEK LİSANS	1	-	1
TARİH YÜKSEK LİSANS	1	-	1
TARİH DOKTORA	1	-	1
TIBBİ SİSTEMLER VE BİLİŞİM II. ÖĞRETİM TEZSİZ YÜKSEK LİSANS	-	1	1
TÜRK DİLİ & EDEBİYATI YÜKSEK LİSANS	1	-	1
TÜRK DİLİ & EDEBİYATI DOKTORA	1	-	1
ULUSLARARASI TİCARET YÖNETİMİ YÜKSEK LİSANS	1	-	1
YABANCI DİLLER EĞİTİMİ YÜKSEK LİSANS	1	-	1
YABANCI DİLLER EĞİTİMİ DOKTORA	1	-	1
YAKIT VE ENERJİ TEKNOLOJİLERİ II. ÖĞRETİM TEZSİZ YÜKSEK LİSANS	-	1	1
YAZILI ÇEVİRİ YÜKSEK LİSANS	1	-	1
YAZILIM MÜHENDİSLİĞİ II. ÖĞRETİM TEZSİZ YÜKSEK LİSANS	-	1	1
YÖNETİM BİLİŞİM SİSTEMLERİ YÜKSEK LİSANS	1	-	1
Toplam	69	14	83

C.5.1.2. ÖĞRENCİ SAYILARI

SINIFLARA GÖRE ÖĞRENCİ DAĞILIMI

PROGRAMIN ADI (Lisans Programı)	1.SINIF		2. SINIF		3. SINIF		4. SINIF		5. SINIF		6. SINIF		7.SINIF	
	I.Ö.	II.Ö.	I.Ö.	II.Ö.	I.Ö.	II.Ö.	I.Ö.	II.Ö.	I.Ö.	II.Ö.	I.Ö.	II.Ö.	I.Ö.	II.Ö.
BATI DİLLERİ VE EDEBİYATLARI	64	0	56	0	39	0	57	0	0	0	0	0	0	0
BİLGİSAYAR MÜHENDİSLİĞİ	63	0	84	0	54	0	115	0	0	0	0	0	0	0
BİLGİSAYAR VE ÖĞRETİM TEKNOLOJİLERİ ÖĞRETMENLİĞİ	29	0	40	0	31	0	51	0	0	0	0	0	0	0
BİLİŞİM SİSTEMLERİ MÜHENDİSLİĞİ	0	0	0	0	0	0	5	0	0	0	0	0	0	0
ÇEVİRİBİLİM	51	0	50	0	52	0	48	0	0	0	0	0	0	0
ELEKTRİK & ELEKTRONİK MÜHENDİSLİĞİ	74	0	79	0	58	0	89	0	0	0	0	0	0	0
ENDÜSTRİ MÜHENDİSLİĞİ	61	0	66	0	64	0	80	0	0	0	0	0	0	0
FELSEFE	32	0	29	0	41	0	53	0	0	0	0	0	0	0
FEN BİLGİSİ ÖĞRETMENLİĞİ	35	0	33	0	24	0	35	0	0	0	0	0	0	0
FİZİK	35	0	33	0	38	0	69	0	0	0	0	0	0	0
FİZİK ÖĞRETMENLİĞİ	18	0	27	0	24	0	12	0	37	0	0	0	0	0
İKTİSAT	119	0	114	0	105	0	167	0	0	0	0	0	0	0
İLKÖĞRETİM MATEMATİK ÖĞRETMENLİĞİ	30	0	44	0	23	0	51	0	0	0	0	0	0	0
İNGİLİZCE ÖĞRETMENLİĞİ	93	0	84	0	66	0	64	0	0	0	0	0	0	0
İNŞAAT MÜHENDİSLİĞİ	56	0	69	0	60	0	103	0	0	0	0	0	0	0
İŞLETME	134	0	119	0	104	0	134	0	0	0	0	0	0	0
KİMYA	36	0	37	0	30	0	62	0	0	0	0	0	0	0

KİMYA ÖĞRETMENLİĞİ	23	0	27	0	18	0	15	0	30	0	0	0	0	0
KİMYA MÜHENDİSLİĞİ	47	0	68	0	53	0	89	0	0	0	0	0	0	0
KİMYA ÖĞRETMENLİĞİ	0	0	0	0	0	0	1	0	0	0	0	0	0	0
KÜRESEL VE ULUSLARARASI İLİŞKİLER	0	0	0	0	1	0	2	0	0	0	0	0	0	0
MAKİNA MÜHENDİSLİĞİ	52	0	57	0	74	0	100	0	0	0	0	0	0	0
MATEMATİK	40	0	40	0	49	0	80	0	0	0	0	0	0	0
MATEMATİK ÖĞRETMENLİĞİ	23	0	39	0	25	0	29	0	50	0	0	0	0	0
MOLEKÜLER BİYOLOJİ VE GENETİK	33	0	34	0	32	0	53	0	0	0	0	0	0	0
OKUL ÖNCESİ ÖĞRETMENLİĞİ	29	0	39	0	31	0	24	0	0	0	0	0	0	0
PSİKOLOJİ	68	0	54	0	46	0	57	0	0	0	0	0	0	0
REHBERLİK VE PSİKOLOJİK DANIŞMANLIK	68	0	49	0	53	0	36	0	0	0	0	0	0	0
SİYASET BİLİMİ & ULUSLARARASI İLİŞKİLER	135	0	108	0	79	0	148	0	0	0	0	0	0	0
SOSYOLOJİ	62	0	55	0	55	0	61	0	0	0	0	0	0	0
TARİH	53	0	49	0	47	0	70	0	0	0	0	0	0	0
TURİZM İŞLETMECİLİĞİ	48	0	53	0	49	0	70	0	0	0	0	0	0	0
TÜRK DİLİ & EDEBİYATI	59	0	39	0	44	0	49	0	0	0	0	0	0	0
ULUSLARARASI TİCARET	50	0	67	0	51	0	69	0	0	0	0	0	0	0
YÖNETİM BİLİŞİM SİSTEMLERİ	43	0	62	0	60	0	56	0	0	0	0	0	0	0
Toplam	1763	0	1804	0	1580	0	2204	0	117	0	0	0	0	0

YÜKSEK LİSANS VE DOKTORA PROGRAMLARI ÖĞRENCİ SAYILARI

PROGRAMIN ADI	Yüksek Lisans Yapan Sayısı		Doktora Yapan Sayısı	Toplam
	Tezli	Tezsiz		
ATATÜRK İLKELERİ	41	0	106	147
AVRUPA ÇALIŞMALARI II.ÖĞRETİM TEZSİZ YÜKSEK LİSANS	0	11	0	11
BİLGİSAYAR MÜHENDİSLİĞİ	121	0	105	226
BİLİŞSEL BİLİM	9	0	0	9
BİYOMEDİKAL MÜHENDİSLİĞİ	79	0	76	155
ÇEVİRİBİLİM	0	0	19	19
ÇEVRE BİLİMLERİ	54	0	36	90
ÇEVRE TEKNOLOJİSİ	44	0	24	68
DEPREM MÜHENDİSLİĞİ	23	0	14	37
DİLBİLİM	23	0	3	26
EĞİTİM BİLİMLERİ	39	0	19	58
EKONOMİ VE FİNANS II.ÖĞRETİM TEZSİZ YÜKSEK LİSANS	0	47	0	47
ELEKTRİK & ELEKTRONİK MÜHENDİSLİĞİ	97	0	69	166
ELEŞTİRİ VE KÜLTÜR ARAŞTIRMALARI	12	0	0	12
ENDÜSTRİ MÜHENDİSLİĞİ	122	0	42	164
FELSEFE	44	0	25	69
FİNANS MÜHENDİSLİĞİ II.ÖĞRETİM TEZSİZ YÜKSEK LİSANS	0	72	0	72
FİZİK	53	0	29	82
HESAPLAMALI BİLİM VE MÜHENDİSLİK	20	0	0	20
II. EĞİTİM İŞLETME TEZSİZ YÜKSEK LİSANS	0	54	0	54

İKTİSAT	68	0	3	71
İLKÖĞRETİM	21	0	0	21
İNGİLİZ EDEBİYATI	16	0	15	31
İNŞAAT MÜHENDİSLİĞİ	78	0	42	120
İŞLETME	0	65	75	140
İŞLETME BİLİŞİM SİSTEMLERİ II.ÖĞRETİM TEZSİZ YÜKSEK LİSANS	0	48	0	48
JEODEZİ	5	0	0	5
JEOFİZİK	18	0	13	31
KİMYA	47	0	37	84
KİMYA MÜHENDİSLİĞİ	47	0	21	68
KLİNİK PSİKOLOJİ	0	0	7	7
KONFERANS ÇEVİRMENLİĞİ TEZSİZ YÜKSEK LİSANS	0	6	0	6
MAKİNA MÜHENDİSLİĞİ	69	0	25	94
MATEMATİK	15	0	4	19
MOLEKÜLER BİYOLOJİ VE GENETİK	46	0	18	64
MÜHENDİSLİK VE TEKNOLOJİ YÖNETİMİ II.ÖĞRETİM TEZSİZ YÜKSEK LİSANS	0	107	0	107
ORTAÖĞRETİM FEN VE MATEMATİK ALANLARI EĞİTİMİ	30	0	1	31
OTOMOTİV MÜHENDİSLİĞİ II.ÖĞRETİM TEZSİZ YÜKSEK LİSANS	0	72	0	72
PSİKOLOJİ	34	0	0	34
REHBERLİK VE PSİKOLOJİK DANIŞMANLIK	26	0	0	26
SİSTEM & KONTROL MÜHENDİSLİĞİ	30	0	0	30
SİYASET BİLİMİ & ULUSLARARASI İLİŞKİLER	51	0	44	95
SOSYOLOJİ	43	0	0	43
TARİH	62	0	34	96
TIBBİ SİSTEMLER VE BİLİŞİM II.ÖĞRETİM TEZSİZ YÜKSEK LİSANS	0	8	0	8
TÜRK DİLİ & EDEBİYATI	24	0	14	38
ULUSLARARASI TİCARET YÖNETİMİ	36	0	0	36
YABANCI DİLLER EĞİTİMİ	22	0	18	40
YAKIT VE ENERJİ TEKNOLOJİLERİ II.ÖĞRETİM TEZSİZ YÜKSEK LİSANS	0	20	0	20
YAZILI ÇEVİRİ	9	0	0	9
YAZILIM MÜHENDİSLİĞİ II.ÖĞRETİM TEZSİZ YÜKSEK LİSANS	0	101	0	101
YÖNETİM BİLİŞİM SİSTEMLERİ	57	0	0	57
Toplam	1635	611	938	3184

YABANCI DİL HAZIRLIK SINIFI ÖĞRENCİ SAYILARI

PROGRAMIN ADI	I.Öğretim			II. Öğretim			I. ve II. Öğretim Toplamı Sayı	Yüzde*
	Erkek	Kız	Top.	Erkek	Kız	Top.		
Lisans Programları								
BATI DİLLERİ VE EDEBİYATLARI	3	18	21	0	0	0	21	8
BİLGİSAYAR MÜHENDİSLİĞİ	74	10	84	0	0	0	84	21
BİLGİSAYAR VE ÖĞRETİM TEKNOLOJİLERİ ÖĞRETMENLİĞİ	43	34	77	0	0	0	77	33
ÇEVİRİBİLİM	13	10	23	0	0	0	23	10
ELEKTRİK & ELEKTRONİK MÜHENDİSLİĞİ	69	8	77	0	0	0	77	20
ENDÜSTRİ MÜHENDİSLİĞİ	37	22	59	0	0	0	59	17
FELSEFE	19	22	41	0	0	0	41	20
FEN BİLGİSİ ÖĞRETMENLİĞİ	6	53	59	0	0	0	59	31
FİZİK	19	15	34	0	0	0	34	16
FİZİK ÖĞRETMENLİĞİ	15	30	45	0	0	0	45	27
İKTİSAT	82	38	120	0	0	0	120	19
İLKÖĞRETİM MATEMATİK ÖĞRETMENLİĞİ	12	57	69	0	0	0	69	31
İNGİLİZCE ÖĞRETMENLİĞİ	11	56	67	0	0	0	67	17
İNŞAAT MÜHENDİSLİĞİ	57	7	64	0	0	0	64	18
İŞLETME	74	48	122	0	0	0	122	19
KİMYA	13	24	37	0	0	0	37	18
KİMYA ÖĞRETMENLİĞİ	11	33	44	0	0	0	44	28
KİMYA MÜHENDİSLİĞİ	30	33	63	0	0	0	63	19
MAKİNA MÜHENDİSLİĞİ	48	9	57	0	0	0	57	16
MATEMATİK	17	40	57	0	0	0	57	21
MATEMATİK ÖĞRETMENLİĞİ	10	38	48	0	0	0	48	22
MOLEKÜLER BİYOLOJİ VE GENETİK	13	29	42	0	0	0	42	21
OKUL ÖNCESİ ÖĞRETMENLİĞİ	5	80	85	0	0	0	85	40
PSİKOLOJİ	8	39	47	0	0	0	47	17
REHBERLİK VE PSİKOLOJİK DANIŞMANLIK	11	74	85	0	0	0	85	29
SİYASET BİLİMİ & ULUSLARARASI İLİŞKİLER	44	57	101	0	0	0	101	17
SOSYOLOJİ	19	27	46	0	0	0	46	16
TARİH	35	30	65	0	0	0	65	22
TURİZM İŞLETMECİLİĞİ	49	29	78	0	0	0	78	26
TÜRK DİLİ & EDEBİYATI	17	50	67	0	0	0	67	25
ULUSLARARASI TİCARET	61	21	82	0	0	0	82	25
YÖNETİM BİLİŞİM SİSTEMLERİ	50	34	84	0	0	0	84	27
Lisansüstü Programları								
BİLGİSAYAR MÜHENDİSLİĞİ YÜKSEK LİSANS	0	1	1	0	0	0	1	0
BIYOMEDİKAL MÜHENDİSLİĞİ YÜKSEK LİSANS	4	8	12	0	0	0	12	15
ÇEVRE BİLİMLERİ YÜKSEK LİSANS	1	3	4	0	0	0	4	7
ÇEVRE TEKNOLOJİSİ YÜKSEK LİSANS	1	4	5	0	0	0	5	11
DEPREM MÜHENDİSLİĞİ YÜKSEK LİSANS	3	1	4	0	0	0	4	17
DEPREM MÜHENDİSLİĞİ DOKTORA	2	2	4	0	0	0	4	28
EĞİTİM BİLİMLERİ YÜKSEK LİSANS	0	1	1	0	0	0	1	2
ELEKTRİK & ELEKTRONİK MÜHENDİSLİĞİ YÜKSEK LİSANS	2	2	4	0	0	0	4	4

ENDÜSTRİ MÜHENDİSLİĞİ YÜKSEK LİSANS	1	3	4	0	0	0	4	3
FİZİK YÜKSEK LİSANS	5	2	7	0	0	0	7	13
FİZİK DOKTORA	2	0	2	0	0	0	2	6
HESAPLAMALI BİLİM VE MÜHENDİSLİK YÜKSEK LİSANS	3	1	4	0	0	0	4	20
İNŞAAT MÜHENDİSLİĞİ YÜKSEK LİSANS	5	2	7	0	0	0	7	8
JEOFİZİK YÜKSEK LİSANS	2	1	3	0	0	0	3	16
KİMYA YÜKSEK LİSANS	2	3	5	0	0	0	5	10
KİMYA DOKTORA	0	5	5	0	0	0	5	13
KİMYA MÜHENDİSLİĞİ YÜKSEK LİSANS	1	4	5	0	0	0	5	10
MAKİNA MÜHENDİSLİĞİ YÜKSEK LİSANS	6	0	6	0	0	0	6	8
ORTAÖĞRETİM FEN VE MATEMATİK ALANLARI EĞİTİMİ	1	0	1	0	0	0	1	3
REHBERLİK VE PSİKOLOJİK DANIŞMANLIK YÜKSEK LİSANS	0	1	1	0	0	0	1	3
Toplam	1016	1119	2135	0	0	0	2135	18

CİNSİYETE GÖRE ÖĞRENCİ SAYILARI

PROGRAMIN ADI	I.Öğretim			II. Öğretim			Toplam		Genel Toplam
	Erkek	Kız	Top.	Erkek	Kız	Top.	Erkek	Kız	
Lisans Programları									
BATI DİLLERİ VE EDEBİYATLARI	43	194	237	0	0	0	43	197	237
BİLGİSAYAR MÜHENDİSLİĞİ	326	74	400	0	0	0	326	74	400
BİLGİSAYAR VE ÖĞRETİM TEKNOLOJİLERİ ÖĞRETMENLİĞİ	160	68	228	0	0	0	160	68	228
BİLİŞİM SİSTEMLERİ MÜHENDİSLİĞİ	5	0	5	0	0	0	5	0	5
ÇEVİRİBİLİM	77	147	224	0	0	0	77	147	224
ELEKTRİK & ELEKTRONİK MÜHENDİSLİĞİ	332	45	377	0	0	0	332	45	377
ENDÜSTRİ MÜHENDİSLİĞİ	191	139	330	0	0	0	191	139	330
FELSEFE	78	118	196	0	0	0	78	118	196
FEN BİLGİSİ ÖĞRETMENLİĞİ	42	144	186	0	0	0	42	144	186
FİZİK	134	75	209	0	0	0	134	75	209
FİZİK ÖĞRETMENLİĞİ	78	85	163	0	0	0	78	85	163
İKTİSAT	367	258	625	0	0	0	367	258	625
İLKÖĞRETİM MATEMATİK ÖĞRETMENLİĞİ	60	157	217	0	0	0	60	157	217
İNGİLİZCE ÖĞRETMENLİĞİ	72	302	374	0	0	0	72	302	374
İNŞAAT MÜHENDİSLİĞİ	297	55	352	0	0	0	297	55	352
İŞLETME	349	264	613	0	0	0	349	264	613
KİMYA	69	133	202	0	0	0	69	133	202
KİMYA ÖĞRETMENLİĞİ	60	97	157	0	0	0	60	97	157
KİMYA MÜHENDİSLİĞİ	135	185	320	0	0	0	135	185	320
KİMYA ÖĞRETMENLİĞİ	1	0	1	0	0	0	1	0	1
KÜRESEL VE ULUSLARARASI İLİŞKİLER	2	1	3	0	0	0	2	1	3
MAKİNA MÜHENDİSLİĞİ	284	56	340	0	0	0	284	56	340
MATEMATİK	115	151	266	0	0	0	115	151	266
MATEMATİK ÖĞRETMENLİĞİ	90	124	214	0	0	0	90	124	214

MOLEKÜLER BİYOLOJİ VE GENETİK	74	120	194	0	0	0	74	120	194
OKUL ÖNCESİ ÖĞRETMENLİĞİ	12	196	208	0	0	0	12	196	208
PSİKOLOJİ	41	231	272	0	0	0	41	231	272
REHBERLİK VE PSİKOLOJİK DANIŞMANLIK	45	246	291	0	0	0	45	246	291
SİYASET BİLİMİ & ULUSLARARASI İLİŞKİLER	243	328	571	0	0	0	243	328	571
SOSYOLOJİ	74	205	279	0	0	0	74	205	279
TARİH	137	147	284	0	0	0	137	147	284
TURİZM İŞLETMECİLİĞİ	184	114	298	0	0	0	184	114	298
TÜRK DİLİ & EDEBİYATI	74	184	258	0	0	0	74	184	258
ULUSLARARASI TİCARET	207	112	319	0	0	0	207	112	319
YÖNETİM BİLİŞİM SİSTEMLERİ	195	110	305	0	0	0	195	110	305
Lisansüstü Programları									
ATATÜRK İLKELERİ YÜKSEK LİSANS	20	21	41	0	0	0	20	21	41
ATATÜRK İLKELERİ DOKTORA	45	61	106	0	0	0	45	61	106
AVRUPA ÇALIŞMALARI II.ÖĞRETİM TEZSİZ YÜKSEK LİSANS	0	0	0	4	7	11	4	7	11
BİLGİSAYAR MÜHENDİSLİĞİ YÜKSEK LİSANS	90	31	121	0	0	0	90	31	121
BİLGİSAYAR MÜHENDİSLİĞİ DOKTORA	88	17	105	0	0	0	88	17	105
BİLİŞSEL BİLİM YÜKSEK LİSANS	5	4	9	0	0	0	5	4	9
BİYOMEDİKAL MÜHENDİSLİĞİ YÜKSEK LİSANS	38	41	79	0	0	0	38	41	79
BİYOMEDİKAL MÜHENDİSLİĞİ DOKTORA	47	29	76	0	0	0	47	29	76
ÇEVİRİBİLİM DOKTORA	2	17	19	0	0	0	2	17	19
ÇEVRE BİLİMLERİ YÜKSEK LİSANS	22	32	54	0	0	0	22	32	54
ÇEVRE BİLİMLERİ DOKTORA	16	20	36	0	0	0	16	20	36
ÇEVRE TEKNOLOJİSİ YÜKSEK LİSANS	7	37	44	0	0	0	7	37	44
ÇEVRE TEKNOLOJİSİ DOKTORA	9	15	24	0	0	0	9	15	24
DEPREM MÜHENDİSLİĞİ YÜKSEK LİSANS	20	3	23	0	0	0	20	3	23
DEPREM MÜHENDİSLİĞİ DOKTORA	9	5	14	0	0	0	9	5	14
DİLBİLİM YÜKSEK LİSANS	9	14	23	0	0	0	9	14	23
DİLBİLİM DOKTORA	0	3	3	0	0	0	0	3	3
EĞİTİM BİLİMLERİ YÜKSEK LİSANS	10	29	39	0	0	0	10	29	39
EĞİTİM BİLİMLERİ DOKTORA	4	15	19	0	0	0	4	15	19
EKONOMİ VE FİNANS II.ÖĞRETİM TEZSİZ YÜKSEK LİSANS	0	0	0	29	18	47	29	18	47
ELEKTRİK & ELEKTRONİK MÜHENDİSLİĞİ YÜKSEK LİSANS	74	23	97	0	0	0	74	23	97
ELEKTRİK & ELEKTRONİK MÜHENDİSLİĞİ DOKTORA	54	15	69	0	0	0	54	15	69
ELEŞTİRİ VE KÜLTÜR ARAŞTIRMALARI YÜKSEK LİSANS	2	10	12	0	0	0	2	10	12
ENDÜSTRİ MÜHENDİSLİĞİ YÜKSEK LİSANS	67	55	122	0	0	0	67	55	122
ENDÜSTRİ MÜHENDİSLİĞİ DOKTORA	28	14	42	0	0	0	28	14	42
FELSEFE YÜKSEK LİSANS	24	20	44	0	0	0	24	20	44
FELSEFE DOKTORA	10	15	25	0	0	0	10	15	25
FİNANS MÜHENDİSLİĞİ II.ÖĞRETİM TEZSİZ YÜKSEK LİSANS	0	0	0	52	20	72	52	20	72
FİZİK YÜKSEK LİSANS	34	19	53	0	0	0	34	19	53
FİZİK DOKTORA	17	12	29	0	0	0	17	12	29

HESAPLAMALI BİLİM VE MÜHENDİSLİK YÜKSEK LİSANS	15	5	20	0	0	0	15	5	20
II. EĞİTİM İŞLETME TEZSİZ YÜKSEK LİSANS	0	0	0	26	28	54	26	28	54
İKTİSAT YÜKSEK LİSANS	44	24	68	0	0	0	44	24	68
İKTİSAT DOKTORA	1	2	3	0	0	0	1	2	3
İLKÖĞRETİM YÜKSEK LİSANS	7	14	21	0	0	0	7	14	21
İNGİLİZ EDEBİYATI YÜKSEK LİSANS	5	11	16	0	0	0	5	11	16
İNGİLİZ EDEBİYATI DOKTORA	5	10	15	0	0	0	5	10	15
İNŞAAT MÜHENDİSLİĞİ YÜKSEK LİSANS	69	9	78	0	0	0	69	9	78
İNŞAAT MÜHENDİSLİĞİ DOKTORA	37	5	42	0	0	0	37	5	42
İŞLETME YÜKSEK LİSANS	36	29	65	0	0	0	36	29	65
İŞLETME DOKTORA	42	33	75	0	0	0	42	33	75
İŞLETME BİLİŞİM SİSTEMLERİ II.ÖĞRETİM TEZSİZ YÜKSEK LİSANS	0	0	0	28	20	48	28	20	48
JEODEZİ YÜKSEK LİSANS	5	0	5	0	0	0	5	0	5
JEOFİZİK YÜKSEK LİSANS	3	15	18	0	0	0	3	15	18
JEOFİZİK DOKTORA	7	6	13	0	0	0	7	6	13
KİMYA YÜKSEK LİSANS	15	32	47	0	0	0	15	32	47
KİMYA DOKTORA	8	29	37	0	0	0	8	29	37
KİMYA MÜHENDİSLİĞİ YÜKSEK LİSANS	16	31	47	0	0	0	16	31	47
KİMYA MÜHENDİSLİĞİ DOKTORA	5	16	21	0	0	0	5	16	21
KLİNİK PSİKOLOJİ DOKTORA	0	7	7	0	0	0	0	7	7
KONFERANS ÇEVİRMENLİĞİ TEZSİZ YÜKSEK LİSANS	2	4	6	0	0	0	2	4	6
MAKİNA MÜHENDİSLİĞİ YÜKSEK LİSANS	56	13	69	0	0	0	56	13	69
MAKİNA MÜHENDİSLİĞİ DOKTORA	23	2	25	0	0	0	23	2	25
MATEMATİK YÜKSEK LİSANS	9	6	15	0	0	0	9	6	15
MATEMATİK DOKTORA	3	1	4	0	0	0	3	1	4
MOLEKÜLER BİYOLOJİ VE GENETİK YÜKSEK LİSANS	22	24	46	0	0	0	22	24	46
MOLEKÜLER BİYOLOJİ VE GENETİK DOKTORA	7	11	18	0	0	0	7	11	18
MÜHENDİSLİK VE TEKNOLOJİ YÖNETİMİ II.ÖĞRETİM TEZSİZ YÜKSEK LİSANS	0	0	0	72	35	107	72	35	107
ORTAÖĞRETİM FEN VE MATEMATİK ALANLARI EĞİTİMİ YÜKSEK LİSANS	7	23	30	0	0	0	7	23	30
ORTAÖĞRETİM FEN VE MATEMATİK ALANLARI EĞİTİMİ DOKTORA	1	0	1	0	0	0	1	0	1
OTOMOTİV MÜHENDİSLİĞİ II.ÖĞRETİM TEZSİZ YÜKSEK LİSANS	0	0	0	65	7	72	65	7	72
PSİKOLOJİ YÜKSEK LİSANS	5	29	34	0	0	0	5	29	34
REHBERLİK VE PSİKOLOJİK DANIŞMANLIK YÜKSEK LİSANS	4	22	26	0	0	0	4	22	26
SİSTEM & KONTROL MÜHENDİSLİĞİ YÜKSEK LİSANS	25	5	30	0	0	0	25	5	30
SİYASET BİLİMİ & ULUSLARARASI İLİŞKİLER YÜKSEK LİSANS	16	35	51	0	0	0	16	35	51
SİYASET BİLİMİ & ULUSLARARASI İLİŞKİLER DOKTORA	23	21	44	0	0	0	23	21	44
SOSYOLOJİ YÜKSEK LİSANS	26	17	43	0	0	0	26	17	43
TARİH YÜKSEK LİSANS	26	36	62	0	0	0	26	36	62
TARİH DOKTORA	14	20	34	0	0	0	14	20	34
TIBBİ SİSTEMLER VE BİLİŞİM II.ÖĞRETİM TEZSİZ YÜKSEK LİSANS	0	0	0	2	6	8	2	6	8
TÜRK DİLİ & EDEBİYATI YÜKSEK LİSANS	4	20	24	0	0	0	4	20	24

TÜRK DİLİ & EDEBİYATI DOKTORA	5	9	14	0	0	0	5	9	14
ULUSLARARASI TİCARET YÖNETİMİ YÜKSEK LİSANS	23	13	36	0	0	0	23	13	36
YABANCI DİLLER EĞİTİMİ YÜKSEK LİSANS	3	19	22	0	0	0	3	19	22
YABANCI DİLLER EĞİTİMİ DOKTORA	2	16	18	0	0	0	2	16	18
YAKIT VE ENERJİ TEKNOLOJİLERİ II.ÖĞRETİM TEZSİZ YÜKSEK LİSANS	0	0	0	15	5	20	15	5	20
YAZILI ÇEVİRİ YÜKSEK LİSANS	2	7	9	0	0	0	2	7	9
YAZILIM MÜHENDİSLİĞİ II.ÖĞRETİM TEZSİZ YÜKSEK LİSANS	0	0	0	87	14	101	87	14	101
YÖNETİM BİLİŞİM SİSTEMLERİ YÜKSEK LİSANS	39	18	57	0	0	0	39	18	57
Toplam	6071	6091	12162	380	160	540	6451	6254	12702

ÖZÜRLÜ ÖĞRENCİ SAYILARI

PROGRAMIN ADI	I.Öğretim			II. Öğretim			Toplam		Genel Toplam
	Erkek	Kız	Top.	Erkek	Kız	Top.	Erkek	Kız	
Lisans Programları									
FİZİK	1	0	1	0	0	0	1	0	1
İNŞAAT MÜHENDİSLİĞİ	1	0	1	0	0	0	1	0	1
İŞLETME	1	0	1	0	0	0	1	0	1
PSİKOLOJİ	2	2	4	0	0	0	2	2	4
REHBERLİK VE PSİKOLOJİK DANIŞMANLIK	1	1	2	0	0	0	1	1	2
SİYASET BİLİMİ & ULUSLARARASI İLİŞKİLER	1	0	1	0	0	0	1	0	1
TARİH	4	2	6	0	0	0	4	2	6
TÜRK DİLİ & EDEBİYATI	0	1	1	0	0	0	0	1	1
Lisansüstü Programları									
ATATÜRK İLKELERİ	1	0	1	0	0	0	1	0	1
EĞİTİM BİLİMLERİ	1	0	1	0	0	0	1	0	1
ULUSLARARASI TİCARET YÖNETİMİ	1	0	1	0	0	0	1	0	1
Toplam	14	6	20	0	0	0	14	6	20

ÖSYM TARAFINDAN YERLEŐTİRİLEN VE KAYIT YAPTIRAN ÖĐRENCİ SAYISI

PROGRAMIN ADI	ÖSS Kontenjanı	ÖSS sonucu Yerleşen	Boş Kalan	Doluluk Oranı
BATI DİLLERİ VE EDEBİYATLARI	45	46	0	1,02
BİLGİSAYAR MÜHENDİSLİĐİ	70	74	0	1,06
BİLGİSAYAR VE ÖĐRETİM TEKNOLOJİLERİ ÖĐRETMENLİĐİ	55	56	0	1,02
ÇEVİRİBİLİM	45	47	0	1,04
ELEKTRİK & ELEKTRONİK MÜHENDİSLİĐİ	70	74	0	1,06
ENDÜSTRİ MÜHENDİSLİĐİ	55	57	0	1,04
FELSEFE	35	35	0	1
FEN BİLGİSİ ÖĐRETMENLİĐİ	45	46	0	1,02
FİZİK	35	34	1	0,97
FİZİK ÖĐRETMENLİĐİ	35	35	0	1
İKTİSAT	105	104	1	0,99
İLKÖĐRETİM MATEMATİK ÖĐRETMENLİĐİ	45	47	0	1,04
İNGİLİZCE ÖĐRETMENLİĐİ	85	88	0	1,04
İNŞAAT MÜHENDİSLİĐİ	55	57	0	1,04
İŐLETME	105	108	0	1,03
KİMYA	35	35	0	1
KİMYA ÖĐRETMENLİĐİ	35	34	1	0,97
KİMYA MÜHENDİSLİĐİ	55	57	0	1,04
MAKİNA MÜHENDİSLİĐİ	55	57	0	1,04
MATEMATİK	45	47	0	1,04
MATEMATİK ÖĐRETMENLİĐİ	35	35	0	1
MOLEKÜLER BİYOLOJİ VE GENETİK	35	35	0	1
OKUL ÖNCESİ ÖĐRETMENLİĐİ	55	57	0	1,04
PSİKOLOJİ	45	47	0	1,04
REHBERLİK VE PSİKOLOJİK DANIŐMANLIK	65	67	0	1,03
SİYASET BİLİMİ & ULUSLARARASI İLİŐKİLER	90	92	0	1,02
SOSYOLOJİ	45	47	0	1,04
TARİH	45	47	0	1,04
TURİZM İŐLETMECİLİĐİ	55	57	0	1,04
TÜRK DİLİ & EDEBİYATI	45	46	0	1,02
ULUSLARARASI TİCARET	55	56	0	1,02
YÖNETİM BİLİŐİM SİSTEMLERİ	55	57	0	1,04
Toplam	1735	1781	3	0,99

**YABANCI UYUKLU ÖĞRENCİLERİN GELDİKLERİ ÜLKE VE PROGRAMLARA
GÖRE DAĞILIMI**

Programın Adı	Geldiği Ülke	Cinsiyeti		Toplam
		Kız	Erkek	
Lisans Programları				
BATI DİLLERİ VE EDEBİYATLARI	ABD	2	0	2
BATI DİLLERİ VE EDEBİYATLARI	ALMANYA	2	0	2
BATI DİLLERİ VE EDEBİYATLARI	İNGİLTERE	2	0	2
BATI DİLLERİ VE EDEBİYATLARI	KKTC	1	0	1
BATI DİLLERİ VE EDEBİYATLARI	NORVEÇ	1	0	1
BİLGİSAYAR MÜHENDİSLİĞİ	AFGANİSTAN	1	3	4
BİLGİSAYAR MÜHENDİSLİĞİ	ALMANYA	1	3	4
BİLGİSAYAR MÜHENDİSLİĞİ	AZERBAYCAN	0	1	1
BİLGİSAYAR MÜHENDİSLİĞİ	DANİMARKA	0	1	1
BİLGİSAYAR MÜHENDİSLİĞİ	FİLİSTİN	0	1	1
BİLGİSAYAR MÜHENDİSLİĞİ	İNGİLTERE	1	0	1
BİLGİSAYAR MÜHENDİSLİĞİ	KARADAĞ	0	1	1
BİLGİSAYAR MÜHENDİSLİĞİ	KAZAKİSTAN	0	1	1
BİLGİSAYAR MÜHENDİSLİĞİ	MAKEDONYA	0	1	1
BİLGİSAYAR MÜHENDİSLİĞİ	PAKİSTAN	0	1	1
BİLGİSAYAR MÜHENDİSLİĞİ	RUSYA FEDERASYONU	0	2	2
BİLGİSAYAR VE ÖĞRETİM TEKNOLOJİLERİ ÖĞRETMENLİĞİ	ALMANYA	1	0	1
BİLGİSAYAR VE ÖĞRETİM TEKNOLOJİLERİ ÖĞRETMENLİĞİ	ENDONEZYA	0	1	1
BİLGİSAYAR VE ÖĞRETİM TEKNOLOJİLERİ ÖĞRETMENLİĞİ	MEKSİKA	0	1	1
BİLGİSAYAR VE ÖĞRETİM TEKNOLOJİLERİ ÖĞRETMENLİĞİ	MOGOLİSTAN	0	2	2
BİLGİSAYAR VE ÖĞRETİM TEKNOLOJİLERİ ÖĞRETMENLİĞİ	TÜRKMENİSTAN	0	4	4
BİLGİSAYAR VE ÖĞRETİM TEKNOLOJİLERİ ÖĞRETMENLİĞİ	YUNANİSTAN	1	0	1
ÇEVİRİBİLİM	ABD	1	0	1
ÇEVİRİBİLİM	ALMANYA	1	0	1
ÇEVİRİBİLİM	BELÇİKA	2	0	2
ÇEVİRİBİLİM	YUNANİSTAN	1	0	1
ELEKTRİK & ELEKTRONİK MÜHENDİSLİĞİ	ABD	1	0	1
ELEKTRİK & ELEKTRONİK MÜHENDİSLİĞİ	KIRGIZİSTAN	0	1	1
ELEKTRİK & ELEKTRONİK MÜHENDİSLİĞİ	SİRBİSTAN	0	1	1
ELEKTRİK & ELEKTRONİK MÜHENDİSLİĞİ	TACİKİSTAN	0	1	1
ENDÜSTRİ MÜHENDİSLİĞİ	ABD	3	0	3
ENDÜSTRİ MÜHENDİSLİĞİ	ALMANYA	0	1	1
ENDÜSTRİ MÜHENDİSLİĞİ	AZERBAYCAN	0	1	1
ENDÜSTRİ MÜHENDİSLİĞİ	BULGARİSTAN	2	0	2
ENDÜSTRİ MÜHENDİSLİĞİ	JAPONYA	1	0	1
ENDÜSTRİ MÜHENDİSLİĞİ	TÜRKMENİSTAN	0	1	1
FELSEFE	ABD	3	2	5
FELSEFE	BULGARİSTAN	1	0	1
FELSEFE	ÇİN	1	0	1
FELSEFE	MAKEDONYA	1	0	1
FEN BİLGİSİ ÖĞRETMENLİĞİ	BULGARİSTAN	1	0	1

FİZİK	ALMANYA	0	2	2
FİZİK	KAZAKİSTAN	0	1	1
FİZİK	KIRGIZİSTAN	0	1	1
FİZİK	TACİKİSTAN	0	1	1
FİZİK ÖĞRETMENLİĞİ	TÜRKMENİSTAN	0	1	1
İKTİSAT	ALMANYA	6	3	9
İKTİSAT	ARNAVUTLUK	1	0	1
İKTİSAT	BELÇİKA	0	2	2
İKTİSAT	DANİMARKA	1	0	1
İKTİSAT	HOLLANDA	2	0	2
İKTİSAT	KARADAĞ	0	2	2
İKTİSAT	MOĞOLİSTAN	0	1	1
İKTİSAT	MOLDOVA	0	1	1
İKTİSAT	ROMANYA	0	1	1
İKTİSAT	RUSYA FEDERASYONU	0	2	2
İKTİSAT	TANZANYA	0	1	1
İKTİSAT	TÜRKMENİSTAN	0	2	2
İLKÖĞRETİM MATEMATİK ÖĞRETMENLİĞİ	AZERBAYCAN	0	1	1
İLKÖĞRETİM MATEMATİK ÖĞRETMENLİĞİ	İRAN	1	0	1
İNGİLİZCE ÖĞRETMENLİĞİ	AFGANİSTAN	0	1	1
İNGİLİZCE ÖĞRETMENLİĞİ	ALMANYA	1	0	1
İNGİLİZCE ÖĞRETMENLİĞİ	ARNAVUTLUK	1	0	1
İNGİLİZCE ÖĞRETMENLİĞİ	FAS	1	0	1
İNGİLİZCE ÖĞRETMENLİĞİ	HOLLANDA	1	0	1
İNGİLİZCE ÖĞRETMENLİĞİ	İTALYA	2	0	2
İNGİLİZCE ÖĞRETMENLİĞİ	UKRAYNA	0	1	1
İNGİLİZCE ÖĞRETMENLİĞİ	YUNANİSTAN	1	0	1
İNŞAAT MÜHENDİSLİĞİ	ALMANYA	1	0	1
İNŞAAT MÜHENDİSLİĞİ	BULGARİSTAN	0	1	1
İNŞAAT MÜHENDİSLİĞİ	HOLLANDA	1	0	1
İNŞAAT MÜHENDİSLİĞİ	İSVEÇ	0	1	1
İNŞAAT MÜHENDİSLİĞİ	KAZAKİSTAN	1	1	2
İNŞAAT MÜHENDİSLİĞİ	MAKEDONYA	0	1	1
İNŞAAT MÜHENDİSLİĞİ	MOĞOLİSTAN	0	1	1
İNŞAAT MÜHENDİSLİĞİ	UGANDA	0	1	1
İNŞAAT MÜHENDİSLİĞİ	YUNANİSTAN	1	1	2
İŞLETME	ALMANYA	6	7	13
İŞLETME	AVUSTRALYA	2	0	2
İŞLETME	AZERBAYCAN	1	2	3
İŞLETME	BELÇİKA	0	1	1
İŞLETME	BOSNA-HERSEK	0	1	1
İŞLETME	BULGARİSTAN	0	1	1
İŞLETME	FRANSA	2	3	5
İŞLETME	GÜRCİSTAN	0	1	1
İŞLETME	HOLLANDA	1	1	2
İŞLETME	İSVEÇ	2	0	2
İŞLETME	İSVİÇRE	0	1	1
İŞLETME	İTALYA	0	1	1

İŞLETME	JAPONYA	0	1	1
İŞLETME	KANADA	2	0	2
İŞLETME	KIRGIZİSTAN	0	1	1
İŞLETME	LİTVANYA	1	0	1
İŞLETME	RUSYA FEDERASYONU	1	0	1
İŞLETME	TÜRKMENİSTAN	0	1	1
İŞLETME	YUNANİSTAN	0	1	1
KİMYA	AZERBAYCAN	1	1	2
KİMYA	BULGARİSTAN	1	0	1
KİMYA	FRANSA	0	1	1
KİMYA	TÜRKMENİSTAN	0	1	1
KİMYA ÖĞRETMENLİĞİ	ENDONEZYA	0	1	1
KİMYA ÖĞRETMENLİĞİ	TÜRKMENİSTAN	0	4	4
KİMYA MÜHENDİSLİĞİ	ABD	1	1	2
KİMYA MÜHENDİSLİĞİ	IRAK	1	0	1
KİMYA MÜHENDİSLİĞİ	SURİYE	0	1	1
KİMYA MÜHENDİSLİĞİ	YUNANİSTAN	1	0	1
MAKİNA MÜHENDİSLİĞİ	BOSNA-HERSEK	0	1	1
MAKİNA MÜHENDİSLİĞİ	İRAN	0	1	1
MATEMATİK	ALMANYA	0	1	1
MATEMATİK	ARNAVUTLUK	1	1	2
MATEMATİK	AVUSTURYA	1	0	1
MATEMATİK	AZERBAYCAN	0	2	2
MATEMATİK	KAZAKİSTAN	0	1	1
MATEMATİK	KIRGIZİSTAN	0	1	1
MATEMATİK	TÜRKMENİSTAN	0	1	1
MATEMATİK ÖĞRETMENLİĞİ	AZERBAYCAN	0	1	1
MATEMATİK ÖĞRETMENLİĞİ	ENDONEZYA	0	1	1
MATEMATİK ÖĞRETMENLİĞİ	MAKEDONYA	1	0	1
MATEMATİK ÖĞRETMENLİĞİ	TÜRKMENİSTAN	0	11	11
MATEMATİK ÖĞRETMENLİĞİ	YUNANİSTAN	0	1	1
MOLEKÜLER BİYOLOJİ VE GENETİK	ABD	2	2	4
MOLEKÜLER BİYOLOJİ VE GENETİK	TATARİSTAN	0	1	1
MOLEKÜLER BİYOLOJİ VE GENETİK	YUNANİSTAN	0	1	1
OKUL ÖNCESİ ÖĞRETMENLİĞİ	ALMANYA	2	0	2
OKUL ÖNCESİ ÖĞRETMENLİĞİ	İTALYA	1	0	1
OKUL ÖNCESİ ÖĞRETMENLİĞİ	YUNANİSTAN	1	0	1
PSİKOLOJİ	ABD	4	0	4
PSİKOLOJİ	ALMANYA	4	0	4
PSİKOLOJİ	AVUSTRALYA	1	0	1
PSİKOLOJİ	BELÇİKA	0	1	1
PSİKOLOJİ	HOLLANDA	3	1	4
PSİKOLOJİ	İNGİLTERE	1	0	1
PSİKOLOJİ	İSPANYA	0	1	1
PSİKOLOJİ	İTALYA	1	0	1
PSİKOLOJİ	KKTC	1	0	1
PSİKOLOJİ	YUNANİSTAN	1	1	2
REHBERLİK VE PSİKOLOJİK DANIŞMANLIK	ALMANYA	2	0	2

REHBERLİK VE PSİKOLOJİK DANIŞMANLIK	DANİMARKA	2	0	2
REHBERLİK VE PSİKOLOJİK DANIŞMANLIK	HOLLANDA	1	0	1
REHBERLİK VE PSİKOLOJİK DANIŞMANLIK	İSVEÇ	1	0	1
REHBERLİK VE PSİKOLOJİK DANIŞMANLIK	İSVİÇRE	1	0	1
SİYASET BİLİMİ & ULUSLARARASI İLİŞKİLER	ABD	15	2	17
SİYASET BİLİMİ & ULUSLARARASI İLİŞKİLER	ALMANYA	12	4	16
SİYASET BİLİMİ & ULUSLARARASI İLİŞKİLER	ARNAVUTLUK	1	0	1
SİYASET BİLİMİ & ULUSLARARASI İLİŞKİLER	AZERBAYCAN	3	12	15
SİYASET BİLİMİ & ULUSLARARASI İLİŞKİLER	BULGARİSTAN	1	0	1
SİYASET BİLİMİ & ULUSLARARASI İLİŞKİLER	FRANSA	3	3	6
SİYASET BİLİMİ & ULUSLARARASI İLİŞKİLER	GÜRCİSTAN	0	1	1
SİYASET BİLİMİ & ULUSLARARASI İLİŞKİLER	HOLLANDA	1	2	3
SİYASET BİLİMİ & ULUSLARARASI İLİŞKİLER	İRLANDA	1	1	2
SİYASET BİLİMİ & ULUSLARARASI İLİŞKİLER	İSPANYA	0	1	1
SİYASET BİLİMİ & ULUSLARARASI İLİŞKİLER	İSVEÇ	1	0	1
SİYASET BİLİMİ & ULUSLARARASI İLİŞKİLER	JAPONYA	1	2	3
SİYASET BİLİMİ & ULUSLARARASI İLİŞKİLER	KANADA	1	1	2
SİYASET BİLİMİ & ULUSLARARASI İLİŞKİLER	KAZAKİSTAN	1	0	1
SİYASET BİLİMİ & ULUSLARARASI İLİŞKİLER	KIRGIZİSTAN	1	3	4
SİYASET BİLİMİ & ULUSLARARASI İLİŞKİLER	KKTC	1	0	1
SİYASET BİLİMİ & ULUSLARARASI İLİŞKİLER	KOSOVA	1	0	1
SİYASET BİLİMİ & ULUSLARARASI İLİŞKİLER	MACARİSTAN	1	0	1
SİYASET BİLİMİ & ULUSLARARASI İLİŞKİLER	MAKEDONYA	0	3	3
SİYASET BİLİMİ & ULUSLARARASI İLİŞKİLER	MOĞOLİSTAN	1	3	4
SİYASET BİLİMİ & ULUSLARARASI İLİŞKİLER	POLONYA	1	0	1
SİYASET BİLİMİ & ULUSLARARASI İLİŞKİLER	ROMANYA	1	0	1
SİYASET BİLİMİ & ULUSLARARASI İLİŞKİLER	RUSYA FEDERASYONU	2	3	5
SİYASET BİLİMİ & ULUSLARARASI İLİŞKİLER	SLOVENYA	0	1	1
SİYASET BİLİMİ & ULUSLARARASI İLİŞKİLER	TÜRKMENİSTAN	0	1	1
SİYASET BİLİMİ & ULUSLARARASI İLİŞKİLER	YENİ ZELANDA	1	0	1
SOSYOLOJİ	ABD	5	2	7
SOSYOLOJİ	ALMANYA	7	2	9
SOSYOLOJİ	AZERBAYCAN	1	0	1
SOSYOLOJİ	DANİMARKA	1	0	1
SOSYOLOJİ	FRANSA	1	0	1
SOSYOLOJİ	HOLLANDA	1	1	2
SOSYOLOJİ	İNGİLTERE	1	1	2
SOSYOLOJİ	İRAN	1	0	1
SOSYOLOJİ	İTALYA	0	2	2
SOSYOLOJİ	KIRGIZİSTAN	0	1	1
SOSYOLOJİ	KKTC	1	0	1
SOSYOLOJİ	MOLDOVA	0	1	1
SOSYOLOJİ	SLOVENYA	1	0	1
TARİH	ABD	4	3	7
TARİH	ALMANYA	4	1	5
TARİH	BEYAZ RUSYA	1	0	1
TARİH	FRANSA	0	1	1
TARİH	İNGİLTERE	1	0	1

TARİH	İSRAİL	1	0	1
TARİH	İTALYA	0	1	1
TARİH	KANADA	2	0	2
TARİH	KKTC	0	1	1
TARİH	KORE	0	1	1
TURİZM İŞLETMECİLİĞİ	ABD	0	1	1
TURİZM İŞLETMECİLİĞİ	ALMANYA	2	1	3
TURİZM İŞLETMECİLİĞİ	AZERBAYCAN	0	1	1
TURİZM İŞLETMECİLİĞİ	HOLLANDA	1	2	3
TURİZM İŞLETMECİLİĞİ	İNGİLTERE	0	1	1
TURİZM İŞLETMECİLİĞİ	ROMANYA	1	0	1
TÜRK DİLİ & EDEBİYATI	ABD	8	2	10
TÜRK DİLİ & EDEBİYATI	DANİMARKA	1	0	1
TÜRK DİLİ & EDEBİYATI	DİĞER	1	0	1
TÜRK DİLİ & EDEBİYATI	JAPONYA	3	0	3
TÜRK DİLİ & EDEBİYATI	KKTC	1	0	1
TÜRK DİLİ & EDEBİYATI	YUNANİSTAN	1	0	1
ULUSLARARASI TİCARET	ABD	1	2	3
ULUSLARARASI TİCARET	ALMANYA	1	1	2
ULUSLARARASI TİCARET	AZERBAYCAN	1	0	1
ULUSLARARASI TİCARET	BANGLADEŞ	0	1	1
ULUSLARARASI TİCARET	ÇİN	0	2	2
ULUSLARARASI TİCARET	FİNLANDIYA	1	0	1
ULUSLARARASI TİCARET	İRAN	0	1	1
ULUSLARARASI TİCARET	KAZAKİSTAN	0	2	2
ULUSLARARASI TİCARET	KIRGIZİSTAN	1	1	2
ULUSLARARASI TİCARET	KKTC	1	1	2
ULUSLARARASI TİCARET	KOSOVA	2	6	8
ULUSLARARASI TİCARET	MOĞOLİSTAN	1	0	1
ULUSLARARASI TİCARET	MOLDOVA	0	2	2
ULUSLARARASI TİCARET	SİRBİSTAN KARADAĞ	0	1	1
ULUSLARARASI TİCARET	YUNANİSTAN	2	0	2
YÖNETİM BİLİŞİM SİSTEMLERİ	AZERBAYCAN	0	2	2
YÖNETİM BİLİŞİM SİSTEMLERİ	BULGARİSTAN	1	0	1
YÖNETİM BİLİŞİM SİSTEMLERİ	İRAN	0	1	1
YÖNETİM BİLİŞİM SİSTEMLERİ	İTALYA	0	3	3
YÖNETİM BİLİŞİM SİSTEMLERİ	KAZAKİSTAN	1	1	2
YÖNETİM BİLİŞİM SİSTEMLERİ	RUSYA FEDERASYONU	1	0	1
YÖNETİM BİLİŞİM SİSTEMLERİ	YUNANİSTAN	1	0	1
Lisansüstü Programları				
ATATÜRK İLKELERİ YÜKSEK LİSANS	ALMANYA	0	1	1
ATATÜRK İLKELERİ DOKTORA	ARNAVUTLUK	1	0	1
ATATÜRK İLKELERİ YÜKSEK LİSANS	AVUSTURYA	1	0	1
ATATÜRK İLKELERİ DOKTORA	YUNANİSTAN	1	0	1
BİLGİSAYAR MÜHENDİSLİĞİ YÜKSEK LİSANS	PAKİSTAN	0	1	1
BİLGİSAYAR MÜHENDİSLİĞİ DOKTORA	TACİKİSTAN	0	1	1
BİLGİSAYAR MÜHENDİSLİĞİ YÜKSEK LİSANS	YUNANİSTAN	0	1	1
BİLİŞSEL BİLİM YÜKSEK LİSANS	ARNAVUTLUK	1	0	1

BİYOMEDİKAL MÜHENDİSLİĞİ DOKTORA	İRAN	0	1	1
BİYOMEDİKAL MÜHENDİSLİĞİ YÜKSEK LİSANS	KIRGIZİSTAN	0	1	1
BİYOMEDİKAL MÜHENDİSLİĞİ DOKTORA	KORE	1	0	1
BİYOMEDİKAL MÜHENDİSLİĞİ YÜKSEK LİSANS	SENEGAL	0	1	1
BİYOMEDİKAL MÜHENDİSLİĞİ DOKTORA	TACİKİSTAN	0	1	1
ÇEVİRİBİLİM DOKTORA	ABD	1	0	1
ÇEVRE BİLİMLERİ YÜKSEK LİSANS	ALMANYA	0	2	2
ÇEVRE BİLİMLERİ YÜKSEK LİSANS	AZERBAYCAN	0	1	1
ÇEVRE BİLİMLERİ YÜKSEK LİSANS	İSPANYA	1	0	1
ÇEVRE BİLİMLERİ YÜKSEK LİSANS	YUNANİSTAN	0	1	1
DİLBİLİM YÜKSEK LİSANS	İSPANYA	1	0	1
ELEKTRİK & ELEKTRONİK MÜHENDİSLİĞİ YÜKSEK LİSANS	İRAN	3	5	8
ELEKTRİK & ELEKTRONİK MÜHENDİSLİĞİ DOKTORA	İRAN	1	1	2
ENDÜSTRİ MÜHENDİSLİĞİ YÜKSEK LİSANS	ALMANYA	0	2	2
ENDÜSTRİ MÜHENDİSLİĞİ YÜKSEK LİSANS	FRANSA	1	0	1
ENDÜSTRİ MÜHENDİSLİĞİ YÜKSEK LİSANS	HOLLANDA	1	0	1
ENDÜSTRİ MÜHENDİSLİĞİ YÜKSEK LİSANS	KKTC	0	1	1
ENDÜSTRİ MÜHENDİSLİĞİ YÜKSEK LİSANS	YUNANİSTAN	1	0	1
FELSEFE YÜKSEK LİSANS	ABD	0	1	1
FELSEFE YÜKSEK LİSANS	DANİMARKA	1	0	1
FELSEFE DOKTORA	KANADA	1	0	1
FELSEFE YÜKSEK LİSANS	MACARİSTAN	0	1	1
FİNANS MÜHENDİSLİĞİ II. ÖĞRETİM TEZSİZ YÜKSEK LİSANS	FİNLANDIYA	1	0	1
FİZİK YÜKSEK LİSANS	KKTC	1	0	1
FİZİK YÜKSEK LİSANS	TACİKİSTAN	0	1	1
HESAPLAMALI BİLİM VE MÜHENDİSLİK YÜKSEK LİSANS	İRAN	0	2	2
İKTİSAT YÜKSEK LİSANS	ALMANYA	0	1	1
İKTİSAT YÜKSEK LİSANS	İRAN	1	0	1
İLKÖĞRETİM YÜKSEK LİSANS	AZERBAYCAN	0	1	1
İNGİLİZ EDEBİYATI DOKTORA	ABD	0	1	1
İNGİLİZ EDEBİYATI YÜKSEK LİSANS	ALMANYA	1	0	1
İNGİLİZ EDEBİYATI YÜKSEK LİSANS	BOSNA-HERSEK	0	1	1
İNGİLİZ EDEBİYATI DOKTORA	KKTC	0	1	1
İNŞAAT MÜHENDİSLİĞİ DOKTORA	ALMANYA	1	0	1
İNŞAAT MÜHENDİSLİĞİ YÜKSEK LİSANS	ALMANYA	0	1	1
İNŞAAT MÜHENDİSLİĞİ DOKTORA	İRAN	0	5	5
İNŞAAT MÜHENDİSLİĞİ YÜKSEK LİSANS	İRAN	0	2	2
İNŞAAT MÜHENDİSLİĞİ YÜKSEK LİSANS	MOĞOLİSTAN	0	1	1
İNŞAAT MÜHENDİSLİĞİ DOKTORA	SUDAN	0	1	1
İŞLETME YÜKSEK LİSANS	ALMANYA	2	0	2
İŞLETME YÜKSEK LİSANS	BELÇİKA	1	1	2
İŞLETME YÜKSEK LİSANS	DANİMARKA	1	0	1
İŞLETME YÜKSEK LİSANS	FİLİSTİN	0	1	1
İŞLETME YÜKSEK LİSANS	FRANSA	2	0	2
İŞLETME YÜKSEK LİSANS	İTALYA	0	2	2
İŞLETME DOKTORA	KKTC	0	1	1
İŞLETME YÜKSEK LİSANS	TANZANYA	1	0	1
KİMYA YÜKSEK LİSANS	FİNLANDIYA	1	0	1

KİMYA YÜKSEK LİSANS	FRANSA	0	1	1
MAKİNA MÜHENDİSLİĞİ YÜKSEK LİSANS	ABD	0	1	1
MAKİNA MÜHENDİSLİĞİ YÜKSEK LİSANS	ALMANYA	0	1	1
MAKİNA MÜHENDİSLİĞİ YÜKSEK LİSANS	FRANSA	0	1	1
MAKİNA MÜHENDİSLİĞİ YÜKSEK LİSANS	İRAN	0	4	4
MAKİNA MÜHENDİSLİĞİ DOKTORA	İRAN	0	2	2
MATEMATİK YÜKSEK LİSANS	ALMANYA	0	1	1
MATEMATİK YÜKSEK LİSANS	AZERBAYCAN	0	1	1
MATEMATİK YÜKSEK LİSANS	TÜRKMENİSTAN	0	1	1
MOLEKÜLER BİYOLOJİ VE GENETİK YÜKSEK LİSANS	ALMANYA	0	1	1
MOLEKÜLER BİYOLOJİ VE GENETİK DOKTORA	AZERBAYCAN	0	1	1
ORTAÖĞRETİM FEN VE MATEMATİK ALANLARI EĞİTİMİ YÜKSEK LİSANS	KAMERUN	0	1	1
SİSTEM VE KONTROL MÜHENDİSLİĞİ YÜKSEK LİSANS	AZERBAYCAN	0	1	1
SİYASET BİLİMİ & ULUSLARARASI İLİŞKİLER YÜKSEK LİSANS	ABD	1	1	2
SİYASET BİLİMİ & ULUSLARARASI İLİŞKİLER DOKTORA	ABD	1	0	1
SİYASET BİLİMİ & ULUSLARARASI İLİŞKİLER YÜKSEK LİSANS	ALMANYA	1	0	1
SİYASET BİLİMİ & ULUSLARARASI İLİŞKİLER YÜKSEK LİSANS	AVUSTURYA	1	0	1
SİYASET BİLİMİ & ULUSLARARASI İLİŞKİLER DOKTORA	AZERBAYCAN	0	1	1
SİYASET BİLİMİ & ULUSLARARASI İLİŞKİLER YÜKSEK LİSANS	ÇEK CUMHURİYETİ	1	0	1
SİYASET BİLİMİ & ULUSLARARASI İLİŞKİLER YÜKSEK LİSANS	DANİMARKA	1	1	2
SİYASET BİLİMİ & ULUSLARARASI İLİŞKİLER YÜKSEK LİSANS	FRANSA	1	0	1
SİYASET BİLİMİ & ULUSLARARASI İLİŞKİLER YÜKSEK LİSANS	İNGİLTERE	0	2	2
SİYASET BİLİMİ & ULUSLARARASI İLİŞKİLER DOKTORA	KIRGIZİSTAN	0	1	1
SİYASET BİLİMİ & ULUSLARARASI İLİŞKİLER DOKTORA	YUNANİSTAN	0	1	1
SOSYOLOJİ YÜKSEK LİSANS	ABD	0	1	1
SOSYOLOJİ YÜKSEK LİSANS	ALMANYA	0	1	1
SOSYOLOJİ YÜKSEK LİSANS	MOLDOVA	0	1	1
TARİH YÜKSEK LİSANS	ABD	0	1	1
TARİH YÜKSEK LİSANS	ÇİN	1	1	2
TARİH YÜKSEK LİSANS	HIRVATİSTAN	1	0	1
TARİH YÜKSEK LİSANS	İTALYA	0	1	1
TARİH YÜKSEK LİSANS	TÜRKMENİSTAN	1	0	1
TARİH DOKTORA	YUNANİSTAN	1	0	1
TARİH YÜKSEK LİSANS	YUNANİSTAN	1	0	1
TÜRK DİLİ & EDEBİYATI YÜKSEK LİSANS	ABD	1	0	1
TÜRK DİLİ & EDEBİYATI YÜKSEK LİSANS	ALMANYA	0	1	1
TÜRK DİLİ & EDEBİYATI YÜKSEK LİSANS	HOLLANDA	1	0	1
ULUSLARARASI TİCARET YÖNETİMİ YÜKSEK LİSANS	ARNAVUTLUK	1	0	1
ULUSLARARASI TİCARET YÖNETİMİ YÜKSEK LİSANS	AZERBAYCAN	0	2	2
ULUSLARARASI TİCARET YÖNETİMİ YÜKSEK LİSANS	BULGARİSTAN	0	1	1
ULUSLARARASI TİCARET YÖNETİMİ YÜKSEK LİSANS	KIRGIZİSTAN	0	1	1
YABANCI DİLLER EĞİTİMİ YÜKSEK LİSANS	ABD	1	0	1
YABANCI DİLLER EĞİTİMİ DOKTORA	İRAN	0	1	1
YAZILI ÇEVİRİ YÜKSEK LİSANS	ABD	1	0	1
YAZILI ÇEVİRİ YÜKSEK LİSANS	ROMANYA	1	0	1
YAZILIM MÜHENDİSLİĞİ II. ÖĞRETİM TEZSİZ YÜKSEK LİSANS	ÇİN	0	1	1
YAZILIM MÜHENDİSLİĞİ II. ÖĞRETİM TEZSİZ YÜKSEK LİSANS	İRAN	0	1	1
YÖNETİM BİLİŞİM SİSTEMLERİ YÜKSEK LİSANS	MAKEDONYA	1	0	1

* Yabancı uyruklu öğrencilerin uyruklarına göre dağılımı sayılarına Erasmus, Değişim ve özel öğrenciler dahil edilmiştir.

YATAY GEÇİŞLE ÜNİVERSİTEYE GELEN ÖĞRENCİ SAYISI

Programın Adı (Lisans Programı)	Gelen Öğrenci Sayısı
BATI DİLLERİ VE EDEBİYATLARI	3
ELEKTRİK & ELEKTRONİK MÜHENDİSLİĞİ	3
ENDÜSTRİ MÜHENDİSLİĞİ	3
İKTİSAT	5
İNGİLİZCE ÖĞRETMENLİĞİ	1
İNŞAAT MÜHENDİSLİĞİ	1
İŞLETME	1
MAKİNA MÜHENDİSLİĞİ	1
SİYASET BİLİMİ & ULUSLARARASI İLİŞKİLER	2
SOSYOLOJİ	1
TARİH	1
TURİZM İŞLETMECİLİĞİ	1
Toplam	23

DIKEY GEÇİŞLE ÜNİVERSİTEYE GELEN ÖĞRENCİ SAYISI

Programın Adı (Lisans Programı)	Gelen Öğrenci Sayısı
BATI DİLLERİ VE EDEBİYATLARI	1
BİLGİSAYAR MÜHENDİSLİĞİ	4
BİLGİSAYAR VE ÖĞRETİM TEKNOLOJİLERİ ÖĞRETMENLİĞİ	2
ELEKTRİK & ELEKTRONİK MÜHENDİSLİĞİ	4
FİZİK	1
İKTİSAT	4
İNŞAAT MÜHENDİSLİĞİ	3
İŞLETME	4
KİMYA	1
KİMYA MÜHENDİSLİĞİ	3
MAKİNA MÜHENDİSLİĞİ	3
OKUL ÖNCESİ ÖĞRETMENLİĞİ	2
SİYASET BİLİMİ & ULUSLARARASI İLİŞKİLER	1
SOSYOLOJİ	1
TURİZM İŞLETMECİLİĞİ BÖLÜMÜ	3
ULUSLARARASI TİCARET BÖLÜMÜ	3
YÖNETİM BİLİŞİM SİSTEMLERİ BÖLÜMÜ	3
Toplam	43

ÜNİVERSİTEDEN AYRILAN ÖĞRENCİ SAYISI

Programın Adı	Kendi İsteği İle Ayrılan	Öğr. Ücr. ve Katkı Payı Yatırmayanlar	Başarısızlık (Azami Süre vb.)	Yük. Öğr. Çıkarma	Yatay Geçiş	Diğer	Toplam
Lisans Programları							
BATI DİLLERİ VE EDEBİYATLARI	1	0	0	0	0	19	20
BİLGİSAYAR MÜHENDİSLİĞİ	8	0	1	0	0	3	12
BİLGİSAYAR VE ÖĞRETİM TEKNOLOJİLERİ ÖĞRETMENLİĞİ	6	0	2	0	0	0	8
ÇEVİRİBİLİM	1	0	0	0	0	9	10
ELEKTRİK & ELEKTRONİK MÜHENDİSLİĞİ	2	0	0	0	0	3	5
ENDÜSTRİ MÜHENDİSLİĞİ	1	0	0	0	0	8	9
FELSEFE	2	0	0	0	0	31	33
FEN BİLGİSİ ÖĞRETMENLİĞİ	7	0	1	0	0	0	8
FİZİK	7	0	0	0	0	5	12
FİZİK ÖĞRETMENLİĞİ	4	0	0	0	0	0	4
İKTİSAT	2	0	1	0	0	25	28
İLKÖĞRETİM MATEMATİK ÖĞRETMENLİĞİ	3	0	0	0	0	0	3
İNGİLİZCE ÖĞRETMENLİĞİ	1	0	0	0	0	3	4
İNŞAAT MÜHENDİSLİĞİ	2	0	1	0	0	7	10
İŞLETME	2	0	2	0	0	47	51
KİMYA	5	0	0	0	0	3	8
KİMYA ÖĞRETMENLİĞİ	8	0	0	0	0	0	8
KİMYA MÜHENDİSLİĞİ	1	0	3	0	0	5	9
MAKİNA MÜHENDİSLİĞİ	0	0	2	0	0	8	10
MATEMATİK	5	0	0	0	0	5	10
MATEMATİK ÖĞRETMENLİĞİ	2	0	0	0	0	1	3
MATEMATİK ÖĞRETMENLİĞİ	0	0	1	0	0	0	1
MOLEKÜLER BİYOLOJİ VE GENETİK	4	0	2	0	0	12	18
OKUL ÖNCESİ ÖĞRETMENLİĞİ	7	0	1	0	0	4	12
PSİKOLOJİ	0	0	0	0	0	28	28
REHBERLİK VE PSİKOLOJİK DANIŞMANLIK	3	0	0	0	0	7	10
SİYASET BİLİMİ & ULUSLARARASI İLİŞKİLER	1	0	1	0	0	74	76
SOSYOLOJİ	1	0	0	0	0	34	35
TARİH	7	0	0	0	0	29	36
TURİZM İŞLETMECİLİĞİ	1	0	1	0	0	5	7
TÜRK DİLİ & EDEBİYATI	3	0	2	0	0	19	24
ULUSLARARASI TİCARET	3	0	1	0	0	8	12
YÖNETİM BİLİŞİM SİSTEMLERİ	6	0	0	0	0	10	16
Lisansüstü Programları							
ATATÜRK İLKELERİ YÜKSEK LİSANS	2	0	0	0	0	2	4
ATATÜRK İLKELERİ DOKTORA	4	0	9	0	0	0	13
AVRUPA ÇALIŞMALARI II.ÖĞRETİM TEZSİZ YÜKSEK LİSANS	2	0	0	0	0	0	2
BİLGİSAYAR MÜHENDİSLİĞİ YÜKSEK LİSANS	2	0	6	0	0	5	13
BİLGİSAYAR MÜHENDİSLİĞİ DOKTORA	2	0	2	0	0	7	11
BİYOMEDİKAL MÜHENDİSLİĞİ YÜKSEK LİSANS	1	0	1	0	0	1	3
BİYOMEDİKAL MÜHENDİSLİĞİ DOKTORA	0	0	2	0	0	0	2
ÇEVRE BİLİMLERİ YÜKSEK LİSANS	1	0	1	0	0	3	5

ÇEVRE BİLİMLERİ DOKTORA	2	0	1	0	0	3	6
ÇEVRE TEKNOLOJİSİ DOKTORA	0	0	2	0	0	0	2
DEPREM MÜHENDİSLİĞİ YÜKSEK LİSANS	0	0	0	0	0	2	2
DEPREM MÜHENDİSLİĞİ DOKTORA	0	0	2	0	0	0	2
DİLBİLİM YÜKSEK LİSANS	1	0	0	0	0	0	1
EĞİTİM BİLİMLERİ YÜKSEK LİSANS	3	0	0	0	0	1	4
EĞİTİM BİLİMLERİ DOKTORA	1	0	0	0	0	0	1
EKONOMİ VE FİNANS II.ÖĞRETİM TEZSİZ YÜKSEK LİSANS	1	0	0	0	0	2	3
ELEKTRİK & ELEKTRONİK MÜHENDİSLİĞİ YÜKSEK LİSANS	6	0	1	0	0	0	7
ELEKTRİK & ELEKTRONİK MÜHENDİSLİĞİ DOKTORA	1	0	2	0	0	0	3
ENDÜSTRİ MÜHENDİSLİĞİ YÜKSEK LİSANS	2	0	1	0	0	5	8
ENDÜSTRİ MÜHENDİSLİĞİ DOKTORA	0	0	1	0	0	2	3
FELSEFE YÜKSEK LİSANS	2	0	0	0	0	1	3
FELSEFE DOKTORA	0	0	0	0	0	1	1
FİNANS MÜHENDİSLİĞİ II.ÖĞRETİM TEZSİZ YÜKSEK LİSANS	2	0	4	0	0	0	6
FİZİK YÜKSEK LİSANS	4	0	0	0	0	0	4
FİZİK DOKTORA	4	0	0	0	0	3	7
HESAPLAMALI BİLİM VE MÜHENDİSLİK YÜKSEK LİSANS	4	0	0	0	0	0	4
İKTİSAT YÜKSEK LİSANS	7	0	0	0	0	3	10
İNŞAAT MÜHENDİSLİĞİ YÜKSEK LİSANS	2	0	1	0	0	0	3
İNŞAAT MÜHENDİSLİĞİ DOKTORA	2	0	0	0	0	1	3
İŞLETME YÜKSEK LİSANS	1	0	0	0	0	11	12
İŞLETME DOKTORA	1	0	0	0	0	3	4
JEOFİZİK DOKTORA	0	0	2	0	0	0	2
KİMYA YÜKSEK LİSANS	1	0	0	0	0	3	4
KİMYA DOKTORA	1	0	0	0	0	1	2
KİMYA MÜHENDİSLİĞİ YÜKSEK LİSANS	3	0	1	0	0	0	4
KİMYA MÜHENDİSLİĞİ DOKTORA	0	0	1	0	0	0	1
MAKİNA MÜHENDİSLİĞİ YÜKSEK LİSANS	4	0	1	0	0	2	7
MAKİNA MÜHENDİSLİĞİ DOKTORA	2	0	2	0	0	0	4
MATEMATİK YÜKSEK LİSANS	1	0	0	0	0	2	3
MOLEKÜLER BİYOLOJİ VE GENETİK DOKTORA	1	0	0	0	0	0	1
MÜHENDİSLİK VE TEKNOLOJİ YÖNETİMİ II.ÖĞRETİM TEZSİZ YÜKSEK LİSANS	0	0	2	0	0	0	2
OTOMOTİV MÜHENDİSLİĞİ II.ÖĞRETİM TEZSİZ YÜKSEK LİSANS	0	0	1	0	0	0	1
PSİKOLOJİ YÜKSEK LİSANS	1	0	0	0	0	1	2
SİSTEM & KONTROL MÜHENDİSLİĞİ YÜKSEK LİSANS	2	0	1	0	0	0	3
SİYASET BİLİMİ & ULUSLARARASI İLİŞKİLER YÜKSEK LİSANS	0	0	0	0	0	9	9
TARİH YÜKSEK LİSANS	0	0	0	0	0	4	4
TARİH DOKTORA	1	0	0	0	0	0	1
TÜRK DİLİ & EDEBİYATI YÜKSEK LİSANS	0	0	2	0	0	3	5
TÜRK DİLİ & EDEBİYATI DOKTORA	0	0	1	0	0	0	1
YABANCI DİLLER EĞİTİMİ YÜKSEK LİSANS	1	0	0	0	0	4	5
YABANCI DİLLER EĞİTİMİ DOKTORA	1	0	0	0	0	0	1
YAKIT VE ENERJİ TEKNOLOJİLERİ II. ÖĞRETİM TEZSİZ YÜKSEK LİSANS	1	0	1	0	0	0	2
YAZILI ÇEVİRİ YÜKSEK LİSANS	0	0	0	0	0	1	1
YAZILIM MÜHENDİSLİĞİ II.ÖĞRETİM TEZSİZ YÜKSEK LİSANS	2	0	2	0	0	0	4
Toplam	188	0	75	0	0	498	761

ÇİFT ANADAL VE YANDAL PROGRAMINA KATILAN ÖĞRENCİ SAYISI

Programın Adı	Çift Anadal Programına Katılan Öğrenci Sayısı	Yandal Programına Katılan Öğrenci Sayısı	Toplam
BATI DİLLERİ VE EDEBİYATLARI	1	0	1
BİLGİSAYAR MÜHENDİSLİĞİ	2	0	2
ENDÜSTRİ MÜHENDİSLİĞİ	1	0	1
FELSEFE	2	0	2
FİZİK	7	0	7
İKTİSAT	13	0	13
KİMYA	3	0	3
MAKİNA MÜHENDİSLİĞİ	2	0	2
MATEMATİK	8	0	8
OKUL ÖNCESİ ÖĞRETMENLİĞİ	1	0	1
PSİKOLOJİ	1	0	1
REHBERLİK VE PSİKOLOJİK DANIŞMANLIK	1	0	1
SİYASET BİLİMİ & ULUSLARARASI İLİŞKİLER	6	0	6
SOSYOLOJİ	6	0	6
TARİH	9	0	9
TURİZM İŞLETMECİLİĞİ	2	0	2
ULUSLARARASI TİCARET	2	0	2
YÖNETİM BİLİŞİM SİSTEMLERİ	1	0	1
Toplam	68	0	68

MEZUN ÖĞRENCİ SAYILARI

Programın Adı	Mezun Olan Öğrenci Sayısı	Yüksek Onur Alan Öğrenci Sayısı	Onur Alan Öğrenci Sayısı
Lisans Programları			
BATI DİLLERİ VE EDEBİYATLARI	48	4	16
BİLGİSAYAR MÜHENDİSLİĞİ	49	5	13
BİLGİSAYAR VE ÖĞRETİM TEKNOLOJİLERİ ÖĞRETMENLİĞİ	21	1	4
BİLİŞİM SİSTEMLERİ MÜHENDİSLİĞİ	10	0	0
ÇEVİRİBİLİM	51	9	25
ELEKTRİK & ELEKTRONİK MÜHENDİSLİĞİ	56	11	20
ENDÜSTRİ MÜHENDİSLİĞİ	73	10	29
FELSEFE	33	1	10
FEN BİLGİSİ ÖĞRETMENLİĞİ	22	0	1
FİZİK	29	4	5
FİZİK ÖĞRETMENLİĞİ	1	0	0
İKTİSAT	88	4	13
İLKÖĞRETİM MATEMATİK ÖĞRETMENLİĞİ	29	2	9
İNGİLİZCE ÖĞRETMENLİĞİ	68	11	31
İNŞAAT MÜHENDİSLİĞİ	52	1	7
İŞLETME	105	21	28
KİMYA	29	2	8
KİMYA ÖĞRETMENLİĞİ	1	0	0
KİMYA MÜHENDİSLİĞİ	53	2	18
KÜRESEL VE ULUSLARARASI İLİŞKİLER	6	0	0
MAKİNA MÜHENDİSLİĞİ	51	0	12
MATEMATİK	64	8	16
MOLEKÜLER BİYOLOJİ VE GENETİK	39	5	16
OKUL ÖNCESİ ÖĞRETMENLİĞİ	20	2	9
ORTA ÖĞRETİM MATEMATİK ALANLARI EĞİTİMİ FİZİK ÖĞRETMENLİĞİ	14	0	2
ORTA ÖĞRETİM MATEMATİK ALANLARI EĞİTİMİ KİMYA ÖĞRETMENLİĞİ	20	0	2
ORTA ÖĞRETİM MATEMATİK ALANLARI EĞİTİMİ MATEMATİK ÖĞRETMENLİĞİ	30	1	17
PSİKOLOJİ	45	9	13
REHBERLİK VE PSİKOLOJİK DANIŞMANLIK	47	5	21
SİYASET BİLİMİ & ULUSLARARASI İLİŞKİLER	87	6	39
SOSYOLOJİ	49	5	21
TARİH	38	2	8
TURİZM İŞLETMECİLİĞİ	31	4	14
TÜRK DİLİ & EDEBİYATI	42	5	11
ULUSLARARASI TİCARET	38	4	7
YÖNETİM BİLİŞİM SİSTEMLERİ	43	3	11

Lisansüstü Programları			
ATATÜRK İLKELERİ YÜKSEK LİSANS	20	0	0
ATATÜRK İLKELERİ DOKTORA	3	0	0
AVRUPA ÇALIŞMALARI II.ÖĞRETİM TEZSİZ YÜKSEK LİSANS	15	0	0
BİLGİSAYAR MÜHENDİSLİĞİ YÜKSEK LİSANS	25	0	0
BİLGİSAYAR MÜHENDİSLİĞİ DOKTORA	5	0	0
BİLİŞSEL BİLİM YÜKSEK LİSANS	2	0	0
BİYOMEDİKAL MÜHENDİSLİĞİ YÜKSEK LİSANS	13	0	0
ÇEVİRİBİLİM DOKTORA	2	0	0
ÇEVRE BİLİMLERİ YÜKSEK LİSANS	10	0	0
ÇEVRE BİLİMLERİ DOKTORA	2	0	0
ÇEVRE TEKNOLOJİSİ YÜKSEK LİSANS	10	0	0
DİLBİLİM YÜKSEK LİSANS	4	0	0
DİLBİLİM DOKTORA	1	0	0
EĞİTİM BİLİMLERİ YÜKSEK LİSANS	7	0	0
EKONOMİ VE FİNANS II.ÖĞRETİM TEZSİZ YÜKSEK LİSANS	26	0	0
ELEKTRİK & ELEKTRONİK MÜHENDİSLİĞİ YÜKSEK LİSANS	14	0	0
ELEKTRİK & ELEKTRONİK MÜHENDİSLİĞİ DOKTORA	8	0	0
ENDÜSTRİ MÜHENDİSLİĞİ YÜKSEK LİSANS	17	0	0
ENDÜSTRİ MÜHENDİSLİĞİ DOKTORA	3	0	0
FELSEFE YÜKSEK LİSANS	9	0	0
FELSEFE DOKTORA	1	0	0
FİNANS MÜHENDİSLİĞİ II.ÖĞRETİM TEZSİZ YÜKSEK LİSANS	28	0	0
FİZİK YÜKSEK LİSANS	5	0	0
FİZİK DOKTORA	2	0	0
HESAPLAMALI BİLİM VE MÜHENDİSLİK YÜKSEK LİSANS	5	0	0
II. EĞİTİM İŞLETME TEZSİZ YÜKSEK LİSANS	45	0	0
İKTİSAT YÜKSEK LİSANS	15	0	0
İNGİLİZ EDEBİYATI YÜKSEK LİSANS	3	0	0
İNGİLİZ EDEBİYATI DOKTORA	2	0	0
İNŞAAT MÜHENDİSLİĞİ YÜKSEK LİSANS	12	0	0
İNŞAAT MÜHENDİSLİĞİ DOKTORA	8	0	0
İŞLETME YÜKSEK LİSANS	20	0	0
İŞLETME DOKTORA	4	0	0
İŞLETME BİLİŞİM SİSTEMLERİ II.ÖĞRETİM TEZSİZ YÜKSEK LİSANS	20	0	0
JEOFİZİK YÜKSEK LİSANS	3	0	0
KİMYA YÜKSEK LİSANS	12	0	0
KİMYA DOKTORA	2	0	0
KİMYA MÜHENDİSLİĞİ YÜKSEK LİSANS	12	0	0
KİMYA MÜHENDİSLİĞİ DOKTORA	4	0	0
KONFERANS ÇEVİRMENLİĞİ TEZSİZ YÜKSEK LİSANS	3	0	0
MAKİNA MÜHENDİSLİĞİ YÜKSEK LİSANS	4	0	0
MAKİNA MÜHENDİSLİĞİ DOKTORA	6	0	0
MATEMATİK YÜKSEK LİSANS	9	0	0
MOLEKÜLER BİYOLOJİ VE GENETİK YÜKSEK LİSANS	5	0	0
MOLEKÜLER BİYOLOJİ VE GENETİK DOKTORA	4	0	0
MÜHENDİSLİK VE TEKNOLOJİ YÖNETİMİ II.ÖĞRETİM TEZSİZ YÜKSEK LİSANS	52	0	0

ORTAÖĞRETİM FEN VE MATEMATİK ALANLARI EĞİTİMİ YÜKSEK LİSANS	2	0	0
ORTAÖĞRETİM FEN VE MATEMATİK ALANLARI EĞİTİMİ DOKTORA	1	0	0
OTOMOTİV MÜHENDİSLİĞİ II.ÖĞRETİM TEZSİZ YÜKSEK LİSANS	10	0	0
PSİKOLOJİ YÜKSEK LİSANS	7	0	0
REHBERLİK VE PSİKOLOJİK DANIŞMANLIK YÜKSEK LİSANS	1	0	0
SİSTEM & KONTROL MÜHENDİSLİĞİ YÜKSEK LİSANS	1	0	0
SİYASET BİLİMİ & ULUSLARARASI İLİŞKİLER YÜKSEK LİSANS	9	0	0
SOSYOLOJİ YÜKSEK LİSANS	5	0	0
TARİH YÜKSEK LİSANS	12	0	0
TARİH DOKTORA	2	0	0
TIBBİ SİSTEMLER VE BİLİŞİM II.ÖĞRETİM TEZSİZ YÜKSEK LİSANS	5	0	0
TÜRK DİLİ & EDEBİYATI YÜKSEK LİSANS	2	0	0
ULUSLARARASI TİCARET YÖNETİMİ YÜKSEK LİSANS	12	0	0
YABANCI DİLLER EĞİTİMİ YÜKSEK LİSANS	4	0	0
YABANCI DİLLER EĞİTİMİ DOKTORA	1	0	0
YAKIT VE ENERJİ TEKNOLOJİLERİ II. ÖĞRETİM TEZSİZ YÜKSEK LİSANS	10	0	0
YAZILI ÇEVİRİ YÜKSEK LİSANS	3	0	0
YAZILIM MÜHENDİSLİĞİ II.ÖĞRETİM TEZSİZ YÜKSEK LİSANS	17	0	0
YÖNETİM BİLİŞİM SİSTEMLERİ YÜKSEK LİSANS	18	0	0
Toplam	2086	147	456

C.5.2. İDARİ HİZMETLER

KAYIT İŞLERİ ŞUBE MÜDÜRLÜĞÜ

- Üniversiteye yeni yerleştirilen öğrencileri bilgilendirmek amacıyla “Ön Kayıt El Kitapçığı”nı hazırlanması ve yeni yerleştirilen öğrencilerin posta adreslerine gönderilmesi,
- ÖSYM sınavı sonucunda Üniversitemizi kazanan öğrencilere ait bilgilerin FTP server’den alınarak OBİKAS sistemine aktarılması,
- Yeni kazanan öğrencilerin istatistiksel verilerinin üniversite, fakülte ve bölüm bazında hazırlanması,
- ÖSYM sınavı sonucunda Üniversitemizi kazanan öğrencilerin kayıt işlemleri ile ilgili hazırlıkların yapılması,
- Yeni tüm öğrencilere öğrenci numaralarının ve OBİKAS sistemini kullanması için şifrelerinin basımı ve dağıtımının yapılması,
- Yabancı uyruklu öğrenciler için bölümler tarafından belirlenen başvuru ve kabul şartlarına ait bilgilerin toplanıp tek şablon halinde hazırlanarak Üniversite Yönetim Kuruluna sunulması ve alınan kararın internet üzerinden duyurulması,
- İlan edilen başvuru şartları çerçevesinde başvuruların alınarak Fakülte ve Yüksekokul Müdürlüklerine gönderilmesi.
- Kabul kararlarının ilan edilerek kabul edilen adaylara kabul mektuplarının gönderilmesi,
- Yabancı öğrenci olarak kabul edilen öğrencilerin kayıt işlemlerinin yapılması,
- Lisansüstü öğrenci alımı ve lisans programlarına yatay geçiş için başvuru şartlarının ilgili birimlerden toplanması, tek şablon haline getirilerek Üniversite Yönetim Kurulu’na sunulması,
- Belirlenen başvuru şartlarının ve bilim sınav tarihlerinin ilan edilmesi,
- Akademik takvimde belirlenen tarihler arasında başvuruların alınması ve ilgili birimlere gönderilmesi,
- Kabul edilen öğrencilerin ön kayıt işlemlerinin yapılması,
- Ön kaydı yapılan Lisansüstü öğrencilerin öğrenci numarası ve şifrelerinin oluşturularak kesin kayıt için dosyalarının hazırlanması,
- Yeni kabul edilen Lisansüstü öğrencilerin on line kayıt sistemine girilmesi,
- Her akademik yılda dört kez yapılan Boğaziçi Üniversitesi İngilizce Yeterlik Sınavı (BÜYES) sonuçlarının takip edilmesi ve kayıt sistemine girilmesi,
- Üniversite Senatosu tarafından BÜYES’e eşdeğer kabul edilen İngilizce yeterlik sınavı sonuçlarının kayıt sistemine işlenmesi,
- Üniversiteye gönderilen GMAT/GRE sınav sonuçların toplanması ve ilgili birimlere iletilmesi,
- Dış yatay geçiş ile kayıt alınan öğrencilerin üniversitelerinden not belgelerinin doğruluğunun teyit edilmesi ve lise diplomalarının resmi yazı ile istenmesi,

- Özel, Değişim ve Erasmus öğrencilerinin dosyalarının OBİKAS sistemine girilmesi,
- Öğrenci/Öğretim elemanı ders programları (Course Schedule) her iki yarıyıl için hazırlanarak sınıflarının verilmesi ve ilan edilmesi,
- Yarıyıl sonu final ve mazeret sınav tarihleri ve sınıflarının belirlenerek ilan edilmesi,
- Finallere giremeyen öğrencilerin dilekçelerinin toplanması, Mazeret Komisyonu'na sunulması, raportörlük yapılması, alınan kararların ilan edilmesi ve ilgili birimlere yazılı olarak listelerin gönderilmesi,
- Bölümlerin ders programları ile ilgili senato tarafından alınan kararların işlenmesi,
- Akademik takvim taslağının hazırlanması ve Senatonun onayına sunulması ile ilgili çalışmalar yürütmek,
- Senato alt komisyonu olan Akademik Kurallar Komisyonu'nun sekreteryasının ve raportörlüğünün yürütülmesi,
- Her iki yarıyıl sonunda ilişkisi kesilecek öğrencilerin tahmini listelerinin hazırlanarak ilgili yönetim kurullarına incelenmek üzere gönderilmesi,
- İlgili Yönetim Kurulları tarafından ilişkisi kesilen tüm öğrencilere ilişkilerinin kesildiğine ilişkin resmi yazının hazırlanması ve posta adreslerine gönderilmesi,
- Yılda iki kez yapılmakta olan Akademik Personel ve Lisansüstü Eğitime Giriş Sınavı (ALES) başvurularının alınması ve Öğrenci Yerleştirme Merkezine iletilmesi,
- Her Akademik yılsonunda tahmini mezun listelerinin hazırlanarak ilgili birimlere gönderilmesi,
- Ara mezunların Geçici Mezuniyet Belgelerinin hazırlanması,
- Mezuniyet işlemlerinin yapılması ve diplomalarının basılarak, imza, mühür, damga ve hologram işlemlerinin tamamlanarak dağıtılması,
- Üniversite Senatosu'ndan geçen yönetmelik değişikliklerinin kayıt sistemine uyarlanması,
- Üniversite Senatosu'nda görüşülerek yeni açılmasına karar verilen derslerin kayıt sistemine işlenmesi,
- Üniversite Senatosu tarafından değiştirilmesine karar verilen programların kayıt sistemine işlenerek öğrencilere uygulanmasının sağlanması,
- Fakülte /Enstitü/ Yüksekokul Yönetim Kurulu kararlarının öğrencilerin kayıtlarına işlenmesi,
- Kayıt, ders ekleme/bırakma ve dersten çekilme işlemlerinin internet üzerinden yapılmasını takiben alınan raporların ilgili birimlere iletilmesi,

ÖĞRENCİ İŞLERİ ŞUBE MÜDÜRLÜĞÜ

- Yeni gelen her öğrenci için öğrenci kartlarının basımını sağlamak ve dağıtımını yapmak,
- Tüm öğrencilere İndirimli seyahat kartları(Paso) için başvuruların alınıp İETT gönderilip kartların basılmasını sağlamak ve dağıtımını yapmak,
- Erkek öğrenciler için askerlik ile ilgili belgelerin düzenlenerek sevk tehir işlemlerini yapmak

OTOMASYON VE RAPORLAMA ŞUBE MÜDÜRLÜĞÜ

- Öğrenci Bilgi Kayıt Sisteminin (OBİKAS) öğrencilerin ve diğer kullanıcıların ihtiyaçlarını karşılayabilecek şekilde yürütülmesine yardımcı olmak,
- Yükseköğretim Kurulu bünyesinde tüm yükseköğretim kurumlarında önlisans, lisans ve lisansüstü düzeylerde öğrenim gören öğrencilerin bilgilerinin tutulduğu Yükseköğretim öğrenci veritabanı (YÖKSİS) merkezi veritabanı sistemine Üniversitemiz öğrencilerinin bilgilerinin aktarılmasını yürütmek,
- Türkiye İstatistik Kurumu tarafından yürütülen Yükseköğretim veri tabanına Üniversitemiz öğrencilerinin bilgilerinin aktarılmasını yürütmek,
- Kredi Yurtlar Kurumundan katkı kredisi, öğrenim kredisi ve burs alan öğrencilerin takibini yapmak, Kurum tarafından öğrenciler hakkında istenilen bilgileri hazırlamak ve kuruma bildirmek,
- Birim faaliyet raporlarının hazırlanarak sunulmasını sağlamak,
- Ders istatistiklerini oluşturmak,
- Sınıf listelerini raporlamak ve arşivlemek,
- Notlu sınıf listelerini raporlamak ve arşivlemek,
- Kredi Yurtlar Kurumu tarafından istenilen öğrenci bilgilerini hazırlamak ve kuruma bildirmek,
- Yabancı öğrencilerin durumlarını belirli aralıklarla Emniyet makamlarına listeler halinde bildirmek,
- Her türlü istatistiki bilgileri düzenlemek,
- Paydaşlara, öğrencilerle ilgili konularda talep edilen istatistiki bilgilerin oluşturularak iletilmesini sağlamak,

C.6. YÖNETİM VE İÇ KONTROL SİSTEMİ

Üst yönetime bağlı olarak Daire Başkanlığımız olarak faaliyetlerini gerçekleştirmektedir.

Çağdaş mali yönetim anlayışı ile mali saydamlık, verimli ve hesap verilebilirlik ilkeleri ile harcama yapılmaktadır. Tüm mali kayıtlarımız Strateji Geliştirme Daire Başkanlığı tarafından titizlikle incelenmekte ve muhasebeleştirilmektedir.

GÖREVİ	UNVANI, ADI VE SOYADI	GÖREV ŞEKLİ (ASİL /VEKİL)	GÖREV TARİHLERİ
Daire Başkanı ve Harcama Yetkilisi	Zeliha BALKAN	Asil	01 Ocak – 10 Nisan 17 Nisan – 24 Temmuz 31 Temmuz- 18 Ekim 25 Ekim –27 Aralık
	Melek ERKOÇ	Vekil	11 Nisan – 16 Nisan 25 Temmuz – 30 Temmuz 19 Ekim - 24 Ekim
	Nermin GÜLER	Vekil	28 Aralık – 31 Aralık
Kayıt İşleri Şube Müdürü	Melek ERKOÇ	Asil	01 Ocak- 31 Aralık
Otomasyon ve Raporlama Şube Müdürü	Nermin GÜLER	Asil	12 Ekim – 31 Aralık
Öğrenci İşleri Şube Müdürlüğü	Nurşen KAR	Asil	01 Ocak – 31 Aralık
Gerçekleştirme Görevlisi	Melek ERKOÇ	Asil	01 Ocak – 24 Mayıs 8 Haziran – 28 Aralık 31 Aralık
	Nermin GÜLER	Vekil	25 Mayıs – 7 Haziran
	Fatma YILMAZ	Vekil	29 Aralık – 30 Aralık
Taşınır Kayıt Kontrol Yetkilisi	Gönül ERGİN	Asil	01 Ocak – 29 Mayıs
	Şerif URAL	Asil	30 Mayıs – 31 Aralık

II. AMAÇ ve HEDEFLER

A. BİRİMİN AMAÇ VE HEDEFLERİ

Stratejik Amaçlar	Stratejik Hedefler
Stratejik Amaç -1-Yeni ve eski arşiv alanının düzenlenmesi.	Hedef -1- Ana binamız içerisinde yer alan eski arşivimizin dosyalarının düzenlenmesi.
	Hedef -2- Düzenlenen dosyalar içerisinde mezun ve ayrılan öğrencilerin dosyalarının ayrılması.
	Hedef -3- Ayrılan dosyaların yeni arşiv alanına nakliyesi.
	Hedef -4- Yeni arşiv alanında dosyaların dolaplara yerleştirilmesi.
Stratejik Amaç -2- Ofis teknolojik alt yapının yenilenmesi.	Hedef -1- Teknolojik alt yapı için gerekli alımın yapılması.
	Hedef -2- Teknolojik alt yapını hayata geçirilmesi.
Stratejik Amaç -1-Öğrenci Bilgi Sisteminin (OBİKAS) geliştirilmesi.	Hedef -1- Değişen yönetmelikler ve uygulamalar yönünde programın yeni koşullara göre yenilenecek devamlılığını sağlamak.
	Hedef -2- Her türlü istatistiksel bilginin istenilen zamanda ve ilgili kişiler tarafından program yürütücüsüne bağlı kalmaksızın alınabilmesini sağlamak.
	Hedef -3- Sistemin daha basit ve kullanırlığı üzerinde çalışmak.

B. TEMEL POLİTİKA VE ÖNCELİKLER

Faaliyetlerin şeffaflık ve hesap verilebilirlik anlayışı ile yerine getirilmesinin sağlanması, karar alma ve uygulamada çalışan personelin katılımının ön planda tutulması ve sorumluluk verilmesi. Çalışanların takım bilinci içinde bilgi ve becerilerinin, katılım ve motivasyonlarının artırılacağı imkanlar oluşturmak.

III. FAALİYETLERE İLİŞKİN BİLGİ ve DEĞERLENDİRMELER

A. MALİ BİLGİLER

A.1. BÜTÇE UYGULAMA SONUÇLARI

A.1.1. BÜTÇE GİDERLERİ

2011 Yılı Ödenek ve Gerçekleşme (Ekonomik Sınıflandırma)

Açıklama	K.B.Ö.	Yıl Sonu Ödenek	Harcama	K.B.Ö. /Toplam Ödenek. (%)	Harc./ K.B.Ö. (%)	Harcama/ Top. Ödenek (%)
Personel Giderleri	89.000,00	89.000,00	87.900,26	100	98,76	98,76
Sos. Güv. Kurum. Devlet Primi Gid.	20.900,00	20.900,00	17.972,96	100	86	86
TOPLAM	109.900,00	109.900,00	105.873,22	100	96,33	96,33

A.2. TEMEL MALİ TABLOLARA İLİŞKİN AÇIKLAMALAR

A.2.1. 2011 YILI BÜTÇE UYGULAMA SONUÇLARI

Kurumsal Sınıflandırma				Fonksiyonel Sınıflandırma				Finans Tipi	Ekonomik Sınıf		2011 Yılı				
I	II	III	IV	I	II	III	IV	I	I	II	Başlangıç Ödenegi	Eklenen(+) Düşülen(-)	Yıl Sonu Ödenegi	Yıl Sonu Harcaması	Yılsonu Kalan
38	8	9	10	9	6	0	0	2	1	1	89.000,00	0,00	89.000,00	87.900,26	1.099,74
38	8	9	10	9	6	0	0	2	2	1	20.900,00	0,00	20.900,00	17.972,96	2.927,04
Birim Toplamı											109.900,00	0,00	109.900,00	105.873,22	4.026,78

A.3. MALİ DENETİM SONUÇLARI

2011 Mali yılına ilişkin iç ve dış denetime tabi tutulmamıştır.

IV. KURUMSAL KABİLİYET ve KAPASİTENİN DEĞERLENDİRİLMESİ

A. ÜSTÜNLÜKLER

- Çalışanlarımızın güler yüzlü, paylaşımcı ve özverili olması,
- Diplomaların her sene hazırlanıyor olması,
- Çalışanlarımızın çalışma takvimimize titizlikle uyması,
- Kanun ve yönetmeliklere titizlikle uyulması,
- Kayıt işlemi için kendi yazılım programımızın (OBİKAS) olması,
- Daire Başkanlığımız binanın giriş katında ve kolay bulunur olması,
- Çalışma ortamımızın ferah ve aydınlık olması,
- Teknolojik alt yapımızın yenilenmiş ve yeterli olması,
- Akademik ve idari birimlerle uyum içinde çalışıyor olması,

B. ZAYIFLIKLAR

- Personelin yetersizliği,
- Fiziki mekan yetersiz olması,
- Personel başına düşen öğrenci sayısının fazla olması,
- OBİKAS'ın birimler tarafından gerektiği gibi kullanılamaması,
- Çıkan af kanunları ile birlikte iş yükünün artması,
- Yönetmelik ve yönerge değişikliklerinin sıklıkla değiştirilmesi,
- Çalışanlarımızın yenilenmesi nedeni ile yeterli bilgi ve birikime sahip olmaması,
- Merkezi sistem ile yürütülmesi nedeni ile iş yükünün fazla olması,
- Eğitim birimlerinin çalışma takvimine yeterli önem göstermemesi,
- OBİKAS sistemindeki değişikliklerin çalışanlarımıza zamanında iletilmemesi,

C. DEĞERLENDİRME

Daire Başkanlığımızın etkin ve verimli çalışabilmesi için üstün ve zayıf yönlerimizin irdelenmesi gerekmektedir. 2010 yılına göre personel sayımızda bir artış olmasına rağmen öğrenci sayısındaki artış ve kanun değişiklikleri ile birlikte personel başına düşen iş yükü fazla olması birçok sorunu da beraberinde getirmektedir. Ama var olan personelimiz özveriyle ve titizlikle çalışmaktadır. Diğer birimlerle olan iletişimimizde yeterli teknolojik donanımın olmasına rağmen maalesef çalışma takvimimiz istenilen düzeyde olamamaktadır.

V. ÖNERİ VE TEDBİRLER

Daire Başkanlığımız son çıkan 6111 sayılı af kanunu ve yönetmelik değişiklikleri sebebiyle iş yoğunluğundaki artışı göz önünde bulundurursak personel takviyesi ile desteklenirse işlerin daha hızlı ve tam zamanlı yapılabileceğini. Ayrıca diğer ilgili birimler tarafından akademik takvime göre iş akışlarını belirlemeleri iş yükünü hafifleteceğini. Yine ilgili birimler tarafından alınan kararların yönetmeliğin maddelerine göre alınması devamında işlenebilir kararlar olması işlerin sorunsuz yürümesini sağlayacağı düşüncesindeyiz.

HAZIRLAYAN

Adı ve Soyadı : Nermin GÜLER
Ünvanı : Otomasyon ve Raporlama Şube Müdürü
Telefonu : (0212) 359 71 66
İmza :

İÇ KONTROL GÜVENCE BEYANI

Harcama yetkilisi olarak yetkim dâhilinde; bu raporda yer alan bilgilerin güvenilir, tam ve doğru olduğunu beyan ederim.

Bu raporda açıklanan faaliyetler için idare bütçesinden harcama birimimize tahsis edilmiş kaynakların etkili, ekonomik ve verimli bir şekilde kullanıldığını, görev ve yetki alanım çerçevesinde iç kontrol sisteminin idari ve mali kararlar ile bunlara ilişkin işlemlerin yasallık ve düzenliliği hususunda yeterli güvenceyi sağladığını ve harcama birimimizde süreç kontrolünün etkin olarak uygulandığını bildiririm.

Bu güvence, harcama yetkilisi olarak sahip olduğum bilgi ve değerlendirmeler, iç kontroller, iç denetçi raporları ile Sayıştay raporları gibi bilgim dâhilindeki hususlara dayanmaktadır.

Burada raporlanmayan, idarenin menfaatlerine zarar veren herhangi bir husus hakkında bilgim olmadığını beyan ederim. (İstanbul, Mayıs 2012)

Harcama Yetkilisi



Zeliha BALKAN
Öğrenci İşleri Daire Başkanı