

2010 YILI

BOĞAZIÇI ÜNİVERSİTESİ  
ATATÜRK İLKELERİ VE  
İNKILÂP TARİHİ  
ENSTİTÜSÜ FAALİYET  
RAPORU

# İÇİNDEKİLER

<b>BİRİM / ÜST YÖNETİCİ SUNUŞU .....</b>	<b>7</b>
<b>I. GENEL BİLGİLER.....</b>	<b>5</b>
A. MİSYON VE VİZYON .....	5
A.1. MİSYON .....	5
A.2. VİZYON .....	5
B. YETKİ, GÖREV VE SORUMLULUKLAR .....	5
C. BİRİME İLİŞKİN BİLGİLER .....	7
C.1. FİZİKSEL YAPI .....	7
C.1.1. TAŞINIR MALZEME LİSTESİ.....	7
C.1.2. TAŞITLAR.....	8
C.1.2.1. TOPLANTI VE KONFERANS SALONLARI.....	8
C.1.3. HİZMET ALANLAR.....	8
C.1.4. AMBAR, ARŞİV ALANLARI VE ATÖLYELER .....	8
C.2. ÖRGÜT YAPISI ( TEŞKİLAT ŞEMASI ) .....	9
C.3. BİLGİ VE TEKNOLOJİK KAYNAKLAR .....	10
C.3.1. YAZILIMLAR.....	10
C.3.2. TEKNOLOJİK KAYNAKLAR .....	10
C.3.3. DİĞER BİLGİ VE TEKNOLOJİK KAYNAKLAR .....	11
C.4. İNSAN KAYNAKLARI .....	12
C.4.1. AKADEMİK PERSONELİN KADRO VE İSTİHDAM ŞEKLİNE GÖRE DAĞILIMI.....	12
C.4.2. AKADEMİK PERSONELİN BÖLÜM/BİRİMLERE GÖRE DAĞILIMI .....	12
C.4.3. YABANCI UYRUKLU AKADEMİK PERSONEL .....	13
C.4.4. AKADEMİK PERSONEL YURTDIŞI VE YURTİÇİ GÖREVLENDİRMELERİ.....	14
C.4.5. BAŞKA ÜNİVERSİTELERDEN ÜNİVERSİTEMİZDE GÖREVLENDİRİLEN AKADEMİK PERSONEL .....	15
C.4.6. AKADEMİK PERSONELİN YAŞ İTİBARIYLA DAĞILIMI .....	15
C.4.7. AKADEMİK PERSONELİN HİZMET SÜRELERİ.....	16
C.4.8. AKADEMİK PERSONELİN KADIN/ERKEK DAĞILIMI.....	16
C.4.9. İDARİ PERSONEL KADROLARIN DOLULUK ORANINA GÖRE.....	17
C.4.10. İDARİ PERSONEL FİİLİ DURUMA GÖRE.....	17
C.4.11. İDARİ PERSONELİN EĞİTİM DURUMU.....	18
C.4.12. İDARİ PERSONELİN HİZMET SÜRELERİ .....	18
C.4.13. İDARİ PERSONELİN YAŞ İTİBARIYLA DAĞILIMI.....	18
C.4.14. İDARİ PERSONELİN KADIN-ERKEK DAĞILIMI .....	18
C.4.15. SÖZLEŞMELİ İDARİ PERSONEL DAĞILIMI.....	19
C.4.16. SÖZLEŞMELİ PERSONELİN EĞİTİM DURUMU .....	19
C.4.17. SÖZLEŞMELİ İDARİ PERSONELİN HİZMET SÜRELERİ.....	19
C.4.18. SÖZLEŞMELİ İDARİ PERSONELİN YAŞ İTİBARIYLA DAĞILIMI .....	19
C.4.19. SÖZLEŞMELİ İDARİ PERSONELİN KADIN-ERKEK DAĞILIMI .....	20
C.4.20. PERSONEL ATANMASINA/AYRILMASINI İLİŞKİN BİLGİLER .....	20
C.5. SUNULAN HİZMETLER .....	21
C.5.1. EĞİTİM HİZMETLERİ .....	21
C.5.1.1. EĞİTİM PROGRAMLARI.....	21
C.5.1.2. ÖĞRENCİ SAYILARI.....	21
C.5.1.3. ÖZÜRLÜ ÖĞRENCİ SAYILARI .....	22
C.5.1.4. YABANCI DİL HAZIRLIK SINIFI ÖĞRENCİ SAYILARI .....	22
C.5.1.5. YÜKSEK LİSANS VE DOKTORA PROGRAMLARI ÖĞRENCİ SAYILARI .....	22
C.5.1.6. YABANCI UYRUKLU ÖĞRENCİLERİN GELDİKLERİ ÜLKE VE PROGRAMLARA GÖRE DAĞILIMI .....	23
C.5.1.7. ÜNİVERSİTEDEN AYRILAN ÖĞRENCİ SAYISI .....	23
C.5.1.8. YAZ DÖNEMİ ÖĞRENCİ SAYISI .....	24
C.5.1.9. MEZUN ÖĞRENCİ SAYILARI .....	24
C.5.2. SAĞLIK HİZMETLERİ .....	24
<b>YÜKSEK LİSANS VE DOKTORA PROGRAMLARI .....</b>	<b>21</b>

C.5.3. İDARİ HİZMETLER.....	24
C.6. YÖNETİM VE İÇ KONTROL SİSTEMİ.....	25
<b>II. AMAÇ VE HEDEFLER .....</b>	<b>26</b>
A. BİRİMİN AMAÇ VE HEDEFLERİ .....	26
B. TEMEL POLİTİKA VE ÖNCELİKLER.....	26
<b>III. FAALİYETLERE İLİŞKİN BİLGİ VE DEĞERLENDİRMELER .....</b>	<b>27</b>
A. MALİ BİLGİLER.....	27
A.1. BÜTÇE UYGULAMA SONUÇLARI .....	27
A.1.1. BÜTÇE GİDERLERİ.....	27
A.2. TEMEL MALİ TABLOLARA İLİŞKİN AÇIKLAMALAR .....	27
A.2.1. 2010 YILI BÜTÇE UYGULAMA SONUÇLARI .....	27
A.2.2. YILLARA GÖRE BÜTÇE ÖDENEKLERİNDE ARTIŞ TABLOSU .....	28
A.3. MALİ DENETİM SONUÇLARI.....	28
B. PERFORMANS BİLGİLERİ .....	29
B.1. FAALİYET VE PROJE BİLGİLERİ.....	29
B.1.1. FAALİYET BİLGİLERİ .....	29
B.1.1.1. ÜNİVERSİTEMİZ TARAFINDAN DÜZENLENEN TOPLANTILAR .....	29
B.1.1.2. DİĞER KURULUŞ VE DİĞER ÜNİVERSİTELER TARAFINDAN DÜZENLENEN TOPLANTILAR.....	29
B.1.1.3. YAYINLARLA İLGİLİ FAALİYET BİLGİLERİ .....	30
B.1.1.4. EDİTÖRLÜK VE HAKEMLİK YAPAN ÖĞRETİM ÜYESİ SAYISI .....	30
B.1.1.5. ÜNİVERSİTELER ARASINDA YAPILAN İKİLİ ANLAŞMALAR .....	30
B.1.2. PROJE BİLGİLERİ .....	31
<b>IV. KURUMSAL KABİLİYET VE KAPASİTENİN DEĞERLENDİRİLMESİ .....</b>	<b>32</b>
A. ÜSTÜNLÜKLER.....	32
B. ZAYIFLIKLAR .....	32
C. DEĞERLENDİRME .....	32
<b>V. ÖNERİ VE TEDBİRLER.....</b>	<b>33</b>

Boğaziçi Üniversitesi Atatürk İlkeleri ve İnkılâp Tarihi Enstitüsü 3 Ağustos 1983 tarih ve 18124 sayılı Resmi Gazete’de çıkan yönetmelik çerçevesinde kurulmuştur.

Atatürk Enstitüsü Cumhuriyet Türkiye’sinin evrimini disiplinlerarası anlayışla irdeleyen ve bunla ilgili alanlarda lisansüstü eğitim, öğretim, bilimsel araştırma ve uygulama yapan bir birimdir.

Türkiye Cumhuriyeti’nin kuruluş felsefesini, bu sürecin bir parçası olan Geç Osmanlı döneminde izlenen reform politikalarını, Cumhuriyet’le birlikte yaşanan kırılma noktasını, iki dünya savaşı arasında yaşanan küresizleşme sürecinde yeni bir ulus devlet inşa sürecini farklı disiplin anlayışları açılarından ele alan Enstitü, günümüzde dışa kapanmış olan sosyal bilimleri ortak bir paydada birleştirmeyi hedeflemektedir. Bu nedenle disiplinlerarası niteliğini öne çıkarmaktadır.

Boğaziçi Üniversitesi Atatürk Enstitüsü bu açıdan kamuoyunda haklı bir beğeni elde etmiş, bünyesinde yazdırılan tezler birçok ödül almış, yüksek lisan düzeyinde öğrenim gören öğrencileri bile uluslar arası nitelikte seçkin dergilerde makale yayınlar duruma gelmişlerdir. Ayrıca birçok doktora tezi yurt dışında saygın yayınevleri tarafından yayınlanmıştır.

Bu tür bir performansın gerçekleştirilmesinde seçkin araştırmacılardan oluşan akademik kadrosunun önemli katkıları olmaktadır. Yüksek bir yayın potansiyeline sahip olan Enstitümüz sosyal ve beşeri bilimlerdeki katkılarıyla ülkemizde seçkin bir konum elde etmiş bulunmaktadır.

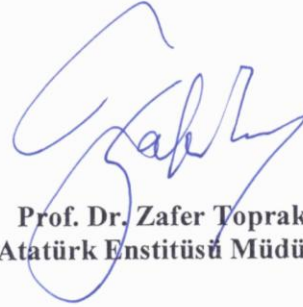

**Prof. Dr. Zafer Toprak**  
Atatürk Enstitüsü Müdürü

# I. GENEL BİLGİLER

## A. MİSYON VE VİZYON

### A.1. MİSYON

Boğaziçi Üniversitesi Atatürk Enstitüsü'nün misyonu yüksek okullaşma oranının sürekli yukarı çekildiği bir evrede Türkiye'nin tarihsel ve güncel gerçekleriyle donatılmış seçkin bilim insanları yetiştirmektir. Bu misyonun gerçekleştirilmesi için farklı disiplinler birikimden gelen öğrencileri kendi birikimleri doğrultusunda özgün araştırmalara sevk etmek, ve böylece "mesleki deformasyon"a uğramaksızın bütünü kavrayan ve Türkiye verilerini dış dünyadaki süreçlerle bağlantılandırabilen araştırmacılar yetiştirmektir. Bu süreçte özellikle dünya dili olan İngilizcilerinin etkin bir konuma gelmesini, ve İngilizce yüksek lisans ve doktora tezi yazabilecek bir birikime sahip olmaları hedeflenir.

### A.2. VİZYON

Boğaziçi Üniversitesi Atatürk Enstitüsü'nün misyonu sosyal ve beşeri bilimlerde Türkiye odaklı çalışmalar için zemin oluşturmak, Türkiye olgusunu farklı disiplinler bağlamında ele almak, karşılaştırmalı çalışmalara önem vererek küreselleşen bir dünyada Türkiye'nin konumunu belirlemektir. Hedeflenen vizyon sosyal ve beşeri bilimlerde Avrupa standartlarının ötesine geçmektir. Nitekim son yıllarda Enstitü bünyesinde yapılan araştırmalar bunu kanıtlamaktadır. Bünyemizde yazılan doktora ve yüksek lisans tezler dış ülkelerdeki standartların üzerinde çıkmış bulunmaktadır. Yayınlar ve alınan ödüller bu gerçeği kanıtlamaktadır.

## B. YETKİ, GÖREV VE SORUMLULUKLAR

Atatürk Enstitüsü müdürünün görev, yetki ve sorumlulukları şunlardır:

- Enstitü kurullarına başkanlık etmek, enstitü kurullarının kararlarını uygulamak ve enstitü birimleri arasında düzenli çalışmayı sağlamak
- Her öğretim yılı sonunda ve istendiğinde enstitünün genel durumu ve işleyişi hakkında Rektöre rapor vermek
- Enstitünün ödenek ve kadro ihtiyaçlarını gerekçesi ile birlikte hazırlayarak Enstitü Yönetim Kurulunun da görüşünü aldıktan sonra Rektörlüğe sunmak
- Enstitü birimleri ve her düzeydeki personeli üzerinde genel gözetim ve denetim görevini yapmak
- 2547 sayılı Kanun ile kendisine verilmiş diğer görevleri yapmak.

Enstitünün ve bağlı birimlerinin öğretim kapasitesinin rasyonel bir şekilde kullanılmasında ve geliştirilmesinde gerektiği zaman güvenlik önlemlerinin alınmasında, öğrencilere gerekli sosyal hizmetlerin sağlanmasında eğitim öğretim, bilimsel araştırma ve yaygın faaliyetlerinin düzenli bir şekilde yürütülmesinde, bütün faaliyetlerin gözetim ve denetiminin yapılmasında takip ve kontrol edilmesinde ve sonuçlarının alınmasında Rektöre karşı birinci derecede sorumludur.

***Enstitü Kurulu:***

Enstitü Kurulu, müdürün başkanlığında, enstitü ana bilim dalı başkanları ve müdür yardımcılarında oluşur.

Görevleri üç başlık altında toplanır:

- a) Enstitünün eğitim-öğretim, bilimsel araştırma ve yayın faaliyetleri ve bu faaliyetlerle ilgili esasları, , plan, program ve eğitim takvimini kararlaştırmak,
- b) Enstitü Yönetim Kurulu'na üye seçmek,
- c) Kanunla Enstitü Kurulu'na verilen diğer görevleri sunmak.

***Enstitü Yönetim Kurulu***, idari faaliyetlerde enstitü Müdürü'ne yardımcı bir organdır: Görevleri şu şekilde sıralanır:

- a) Enstitü Kurulu'nun kararları ile tespit ettiği esasların uygulanmasında Müdür'e yardım etmek
- b) Enstitü'nün eğitim-öğretim, plan ve programları ile takviminin uygulanmasını sağlamak
- c) Enstitünün yatırım, program ve bütçe tasarısını hazırlamak,
- d) Müdürün enstitü yönetimiyle ilgili getireceği bütün işlerde karar almak
- e) Öğrencilerin kabulü, ders intibakları ve çıkarılmaları, ile eğitim0öğretim ve sınavlara ait işlemleri hakkında karar vermek
- f) 2547 sayılı Kanunla verilen diğer görevleri yapmak.

## C. BİRİME İLİŞKİN BİLGİLER

### C.1. FİZİKSEL YAPI

Atatürk İlkeleri ve İnkılâp Tarihi Enstitüsü güney kampüste iki farklı mekanda bulunmaktadır. Bazı ofisler 15 nolu binada (Yönetim kadrosu, idari sekreterlik, öğretim üyelerinin ofisleri) üç ofis Natuk Birkan Binasında (öğretim elemanlarının ofisleri) bulunmaktadır.

#### C.1.1. TAŞINIR MALZEME LİSTESİ

Hesap Kodu	I. Düzey Kodu	II. Düzey Kodu	DAYANIKLI TAŞINIRLAR	Ölçü Birimi	Miktar
253			Tesis, Makine ve Cihazlar		
253	02		Makineler ve Aletler Grubu		
253	02	03	Atölye Makineleri ve Aletleri	Adet	2
253	02	05	Güç Elektroniği ve Basınçlı Makineler ile Aletleri	Adet	22
253	03		Cihazlar ve Aletler Grubu		
253	03	01	Yıkama, Temizleme ve Ütüleme Cihaz ve Araçları	Adet	1
253	03	02	Beslenme/Gıda ve Mutfak Cihaz ve Aletleri	Adet	6
253	03	04	Ölçüm, Tartı, Çizim Cihazları ve Aletleri	Adet	2
253	03	06	Araştırma ve Üretim Amaçlı Cihazları ve Aletleri	Adet	5
255			Demirbaşlar Grubu		
255	01		Döşeme ve Mefruşat Grubu		
255	01	05	Hastanede Kullanılan Demirbaş Niteliğindeki Taşınırlar	Adet	2
255	02		Büro Makineleri Grubu		
255	02	01	Bilgisayarlar ve Sunucular	Adet	76
255	02	02	Bilgisayar Çevre Birimleri	Adet	32
255	02	03	Tekstir ve Çoğaltma Makineleri	Adet	6
255	02	04	Haberleşme Cihazları	Adet	18
255	02	05	Ses, Görüntü ve Sunum Cihazları	Adet	18
255	02	06	Aydınlatma Cihazları	Adet	1
255	02	99	Diğer Büro Makineleri ve Aletleri Grubu	Adet	6
255	03		Mobilyalar Grubu		
255	03	01	Büro Mobilyaları	Adet	158
255	03	02	Misafirhane, Konaklama ve Barınma Amaçlı Mobilyalar	Adet	10
255	03	03	Kafeterya ve Yemekhane Mobilyaları	Adet	1
255	03	05	Seminer ve Sunum Amaçlı Ürünler	Adet	1
255	07		Kütüphane Demirbaşları Grubu		
255	07	01	Kütüphane Mobilyaları	Adet	2
255	07	03	Görsel ve İşitsel Kaynaklar	Adet	1
255	08		Eğitim Demirbaşları Grubu		
255	08	01	Eğitim Mobilyaları ve Donanımları	Adet	2
255	10		Güvenlik, Kontrol ve Tedbir Amaçlı Demirbaşlar Grubu		
255	10	02	Kontrol ve Güvenlik Sistemleri	Adet	5

## C.1.2. TAŞITLAR

### C.1.2.1. TOPLANTI VE KONFERANS SALONLARI

BİRİMİN ADI	YERLEŞKE ADI	ADEDİ			ALANI (m <sup>2</sup> )	KAPASİTE (kişi)
		Toplantı Salonu	Konferans Salonu	Eğitim Salonu		
Atatürk Enstitüsü	Güney Kampüs			2	53.60	40

## C.1.3. HİZMET ALANLAR

HİZMET ALANLARI	Ofis Sayısı	Alan (m <sup>2</sup> )	Kullanan Kişi Sayısı
Akademik Personel Hizmet Alanları	9	140.45	34
İdari Personel Hizmet Alanları	2	19.75	2
<b>Toplam</b>	<b>11</b>	<b>160.2</b>	<b>36</b>

## C.1.4. AMBAR, ARŞİV ALANLARI VE ATÖLYELER

	Adet	Alan (m <sup>2</sup> )
Ambar Alanları		
Arşiv Alanları	1	9.30
Atölyeler		



## C.2. ÖRGÜT YAPISI ( TEŞKİLAT ŞEMASI )

### AKADEMİK TEŞKİLAT ŞEMASI

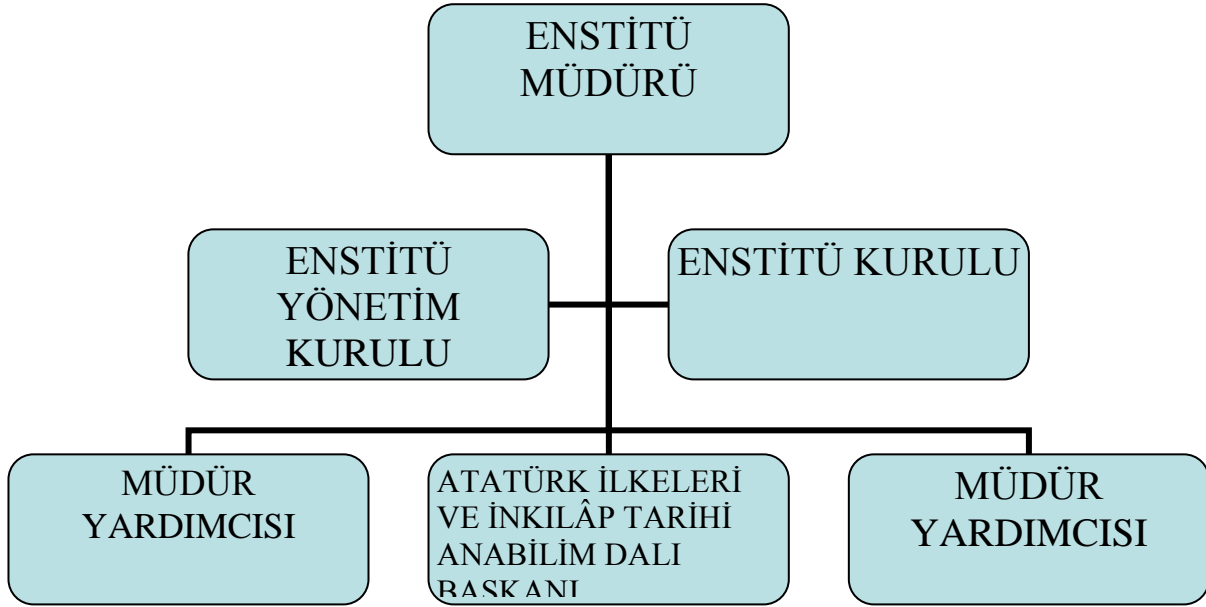

Enstitünün organları Enstitü Müdürü, Enstitü Yönetim Kurulu ve Enstitü Yönetim Kurulu'ndan oluşur.

## İDARİ TEŞKİLAT ŞEMASI

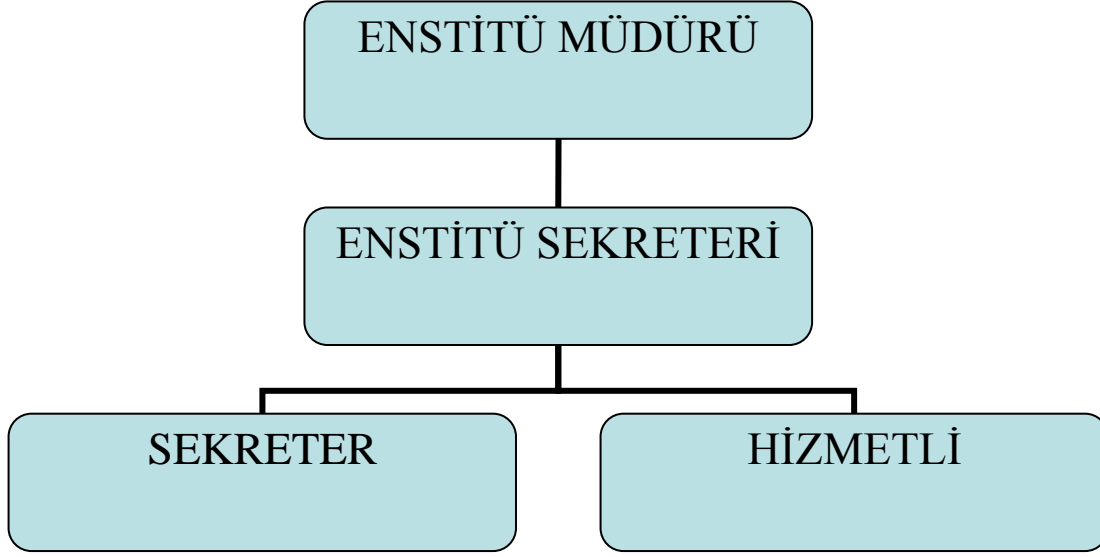

Enstitü Müdürüne bağlı, müdürün önerisi üzerine Rektör tarafından atanan, bir Enstitü Sekreteri bulunmaktadır. Enstitü Sekreterine bağlı büro ve iç hizmet görevlerini yapmak üzere bir adet sekreter ve bir adet hizmetli istihdam edilmektedir.

### C.3. BİLGİ VE TEKNOLOJİK KAYNAKLAR

Birimin bilişim sisteminin faaliyetlere katkısına, karşılaşılan sorunlara, faaliyet raporu döneminde bilişim sisteminde yapılan değişikliklere, bilişim sisteminin diğer birim bilişim sistemleri ile uyumuna ve bilgi paylaşımına yer verilir.

#### C.3.1. YAZILIMLAR

#### C.3.2. TEKNOLOJİK KAYNAKLAR

Teknolojik Kaynaklar	Adet			
	Eğitim Amaçlı	Hizmet Amaçlı	İdari Amaçlı	Araştırma Amaçlı
Sunucular	1			
Masa üstü bilgisayar sayısı	24			
Taşınabilir bilgisayar sayısı	22		2	
<b>Toplam</b>	<b>47</b>		<b>2</b>	

### C.3.3. DİĞER BİLGİ VE TEKNOLOJİK KAYNAKLAR

Diğer Bilgi ve Teknolojik Kaynaklar	Adet			
	Eğitim Amaçlı	Hizmet Amaçlı	İdari Amaçlı	Araştırma Amaçlı
Projeksiyon	2	0	0	0
Slâyt Makinesi	0	0	0	0
Tepegöz	1	0	0	0
Episkop	0	0	0	0
Barkot okuyucu	0	0	0	0
Yazıcı	19	0	2	0
Baskı Makinesi	0	0	0	0
Fotokopi Makinesi	0	2	0	0
Faks	1	0	0	0
Fotoğraf Makinesi	2	0	0	0
Kameralar	0	2	0	0
Televizyonlar	1	0	0	0
Tarayıcılar	4	0	0	0
Müzik Setleri	0	0	0	0
Mikroskoplar	0	0	0	0
DVD ler	2	0	0	0
<b>Toplam</b>	<b>32</b>	<b>4</b>	<b>2</b>	<b>0</b>

## C.4. İNSAN KAYNAKLARI

### C.4.1. AKADEMİK PERSONELİN KADRO VE İSTİHDAM ŞEKLİNE GÖRE DAĞILIMI

UNVAN	Kadroların Doluluk Oranına Göre			Kadroların İstihdam Şekline Göre	
	Dolu	Boş	Toplam	Tam Zamanlı	Yarı Zamanlı
Profesör	2	2	4	2	0
Doçent	3	0	3	3	0
Yard. Doçent	3	0	3	3	0
Öğretim Görevlisi	0	0	0	0	0
Okutman	0	0	0	0	0
Çevirici	0	0	0	0	0
Eğitim0Öğretim Planlamacısı	0	0	0	0	0
Araştırma Görevlisi	17	5	22	17	0
Uzman	0	0	0	0	0
<b>Toplam</b>	<b>25</b>	<b>7</b>	<b>32</b>	<b>27</b>	

### C.4.2. AKADEMİK PERSONELİN BÖLÜM/BİRİMLERE GÖRE DAĞILIMI

Bölüm/Birim Adı	Profesör	Doçent	Yrd. Doçent	Öğretim Görevlisi	Araştırma Görevlisi	Uzman	Toplam
Atatürk Enstitüsü	4+1*	4	2	5	8	0	24

\*Aynı zamanda Fen Edebiyat Fakültesi'nin öğretim üyesidir.

### C.4.3. YABANCI UYRUKLU AKADEMİK PERSONEL

2547 sayılı Kanununun 34. maddesine göre görevlendirilen yabancı uyruklu akademik personel bilgilerine yer verilecektir.

UNVAN	Geldiği Ülke	Çalıştığı Bölüm /Birim
Profesör		
Doçent		
Yard. Doçent		
Öğretim Görevlisi		
Araştırma Görevlisi		
Uzman	ABD	Atatürk İlkeleri ve İnkılap Tarihi Enstitüsü
Okutman		
Çevirici		
Eğitim-Öğretim Planlamacısı		
<b>Toplam</b>	<b>1</b>	

#### C.4.4. AKADEMİK PERSONEL YURTDIŞI VE YURTIÇİ GÖREVLENDİRMELERİ

2547 sayılı Kanununun 39. maddesine göre Biriminizden yurtdışında ve yurtiçinde görevlendirilen akademik personel bilgilerine yer verilecektir.

ÜN VAN, ADI-SOYADI	BÖLÜM /BİRİM	YURTDIŞI GÖREVLENDİRME ÜLKE ADI	YURTIÇİ GÖREVLENDİRME ŞEHİR ADI	GÖREVLENDİRME ŞEKLİ (Konferans, Kongre....)
Prof. Dr. Şevket Pamuk	AİİTE	İngiltere		Kürsü Başkanlığı
Prof. Dr. Zafer Toprak	AİİTE	İspanya		Kongre
		Fransa		Kongre
			ANKARA	Kongre
			İSTANBUL	Konferans
			İSTANBUL	Konferans
			İZMİR	Kongre
			İSTANBUL	Kongre
			İSTANBUL	Kongre
			İSTANBUL	Kongre
			İSTANBUL	Konferans
Prof. Dr. Ayşe Buğra	AİİTE	Yunanistan		Seminer
		İtalya		Seminer
Prof. Dr. Aydın Babuna			İSTANBUL	Konferans
Doç. Dr. Cengiz Kırılı	AİİTE	İngiltere		Konferans
			Ankara	Doçentlik sınavı
Yard. Doç. Dr. Berna Yazıcı	AİİTE	İrlanda		Konferans
Yard. Doç. Dr. Sevtap Demirci			İSTANBUL	Konferans
Öğr. Gör. Alpan Birelma	AİİTE	Hindistan		Konferans
		ABD		Konferans
Dr. Ayşegün Soysal	AİİTE	İngiltere		Konferans
Doç. Dr. Duygu Köksal	AİİTE	Almanya		Konferans
Doç. Dr. M. Asım Karaömerlioğlu	AİİTE	İspanya		Konferans
			Ankara	Konferans
Dr. Emine Tirali	AİİTE	Kıbrıs		Kongre
		İspanya		Kongre
		Amerika		Kongre

2547 sayılı Kanununun 40. maddesinin (a), (b), (c) ve (d) bentleri uyarınca Biriminizden görevlendirilen akademik personel bilgilerine yer verilecektir.

UNVAN, ADI -SOYADI	GÖREVLENDİRİLDİĞİ ÜNİVERSİTE /BİRİM			
	40-a	40-b	40-c	40/d
Doç. Dr. M. Asım Karaömerlioğlu*	Işık Üniversitesi			
Doç. Dr. Cengiz Kırılı*	Koç Üniversitesi			
Doç. Dr. Nadir Özbek*	Koç Üniversitesi			
Yard. Doç. Dr. Sevtap Demirci**	Marmara Üniversitesi			
<b>Toplam</b>				

\* Öğretim Üyeleri her iki akademik yarıyılıda da görevlendirilmişlerdir.

\*\* Öğretim Üyesi 2010-2011 akademik yılı I. yarıyılıda görevlendirilmiştir.

#### C.4.5. BAŞKA ÜNİVERSİTELERDEN ÜNİVERSİTEMİZDE GÖREVLENDİRİLEN AKADEMİK PERSONEL

2547 sayılı Kanununun 40. maddesi (a) bendi uyarınca Biriminizde görevlendirilen akademik personel bilgilerine yer verilecektir.

UNVAN, ADI -SOYADI	GELDİĞİ ÜNİVERSİTE	ÇALIŞTIĞI BÖLÜM / BİRİM
Doç. Dr. Ahmet Kuyaş*	Galatasaray Üniversitesi	Atatürk İlkeleri ve İnkılap Tarihi Enstitüsü

\* Her iki dönemde de görevlendirilmiştir.

#### C.4.6. AKADEMİK PERSONELİN YAŞ İTİBARIYLA DAĞILIMI

UNVANI	21-25 Yaş	26-30 Yaş	31-35 Yaş	36-40 Yaş	41-50 Yaş	51- Üzeri	TOPLAM
Prof.						5	5
Doç.					4		4
Yrd. Doç.				1		1	2
Ar. Gör.	1	6	1				8
Öğr. Gör.					2	3	5
Uzman					1		1
<b>Toplam Kişi Sayısı</b>	<b>1</b>	<b>6</b>	<b>1</b>	<b>1</b>	<b>7</b>	<b>9</b>	<b>25</b>
<b>Yüzde (%)</b>	<b>4,00%</b>	<b>24,00%</b>	<b>4,00%</b>	<b>4,00%</b>	<b>28,00%</b>	<b>36,00-%</b>	<b>100,00%</b>

#### C.4.7. AKADEMİK PERSONELİN HİZMET SÜRELERİ

Akademik personelin hizmet süreleri hesaplanırken tüm akademik hizmet süreleri dikkate alınacaktır.

UNVANI	1-3 Yıl	4-6 Yıl	7-10 Yıl	11-15 Yıl	16-20 Yıl	21-Üzeri	TOPLAM
Prof.						5	5
Doç.				4			4
Yrd. Doç.	1					1	2
Ar. Gör.	6						6
Öğr. Gör.			1		1	3	5
Uzman					1		1
Toplam Kişi Sayısı	7	1	2	4	2	8	23
Yüzde (%)	30,43%	4,34%	8,60%	17,39%	8,60%	34,78%	100,00%

#### C.4.8. AKADEMİK PERSONELİN KADIN/ERKEK DAĞILIMI

Unvanı	Kadın	Erkek	Toplam
Profesör	1	4	5
Doçent	1	3	4
Yrd. Doçent	2	0	2
Öğretim Görevlisi	1	4	5
Okutman	0	0	0
Araştırma Görevlisi	3	5	8
Uzman	1	0	1
Çevirici	0	0	0
<b>Toplam</b>	<b>9</b>	<b>16</b>	<b>25</b>



#### C.4.9. İDARİ PERSONEL KADROLARIN DOLULUK ORANINA GÖRE

<b>İDARİ PERSONEL (Kadroların Doluluk Oranına Göre)</b>	<b>Dolu</b>	<b>Boş</b>	<b>Toplam</b>
Genel İdari Hizmetler	2	1	3
Sağlık Hizmetleri Sınıfı			
Teknik Hizmetler Sınıfı			
Eğitim ve Öğretim Hizmetleri Sınıfı			
Avukatlık Hizmetleri Sınıfı			
Din Hizmetleri Sınıfı			
Yardımcı Hizmetler Sınıfı			
<b>Toplam</b>	<b>2</b>	<b>1</b>	<b>3</b>

#### C.4.10. İDARİ PERSONEL FİİLİ DURUMA GÖRE

<b>İDARİ PERSONEL</b>	<b>Toplam</b>
Genel İdari Hizmetler	1
Sağlık Hizmetleri Sınıfı	
Teknik Hizmetler Sınıfı	
Eğitim ve Öğretim Hizmetleri Sınıfı	
Avukatlık Hizmetleri Sınıfı	
Din Hizmetleri Sınıfı	
Yardımcı Hizmetler Sınıfı	
<b>Toplam</b>	<b>1</b>

#### C.4.11. İDARİ PERSONELİN EĞİTİM DURUMU

İDARİ PERSONELİN EĞİTİM DURUMU	İlköğretim	Lise	Ön Lisans	Lisans	Yüksek Lisans ve Doktora	TOPLAM
Kişi Sayısı	0	0	0	1	0	1
Yüzde (%)	0	0	0	% 100	0	%100

#### C.4.12. İDARİ PERSONELİN HİZMET SÜRELERİ

İdari personelin hizmet süreleri hesaplanırken kurum içi ve kurum dışı tüm hizmet süreleri dikkate alınacaktır.

İDARİ PERSONELİN HİZMET SÜRELERİ	1-3 Yıl	4-6 Yıl	7-10 Yıl	11-15 Yıl	16-20 Yıl	21- Üzeri	TOPLAM
Kişi Sayısı	0	0	0	0	1	0	1
Yüzde (%)	0	0	0	0	100 %	0	100 %

#### C.4.13. İDARİ PERSONELİN YAŞ İTİBARIYLA DAĞILIMI

İDARİ PERSONELİN YAŞ İTİBARI İLE DAĞILIMI	21-25 Yaş	26-30 Yaş	31-35 Yaş	36-40 Yaş	41-50 Yaş	51- Üzeri	TOPLAM
Kişi Sayısı	0	0	0	0	1	0	1
Yüzde (%)	0	0	0	0	100 %	0	100 %

#### C.4.14. İDARİ PERSONELİN KADIN-ERKEK DAĞILIMI

	Kadın	Erkek	Toplam
Kişi Sayısı	1	0	1
Yüzde	100	0	100

#### C.4.15. SÖZLEŞMELİ İDARİ PERSONEL DAĞILIMI

BİRİMLER	PERSONEL SAYISI 657/40B
Atatürk Enstitüsü	2

#### C.4.16. SÖZLEŞMELİ PERSONELİN EĞİTİM DURUMU

EĞİTİM DURUMU	İlköğretim	Lise	Ön Lisans	Lisans	Yüksek Lisans ve Doktora	TOPLAM
Kişi Sayısı	1	0	1	0	0	2
Yüzde (%)	50 %	0	50 %	0	0	100 %

#### C.4.17. SÖZLEŞMELİ İDARİ PERSONELİN HİZMET SÜRELERİ

Sözleşmeli idari personelin hizmet süreleri hesaplanırken kurum içi ve kurum dışı tüm hizmet süreleri dikkate alınacaktır.

HİZMET SÜRELERİ	1-3 Yıl	4-6 Yıl	7-10 Yıl	11-15 Yıl	16-20 Yıl	21-Üzeri
Kişi Sayısı	0	1	0	1	0	0
Yüzde (%)	0	50 %	0	50 %	0	0

#### C.4.18. SÖZLEŞMELİ İDARİ PERSONELİN YAŞ İTİBARIYLA DAĞILIMI

YAŞ İTİBARI İLE DAĞILIMI	21-25 Yaş	26-30 Yaş	31-35 Yaş	36-40 Yaş	41-50 Yaş	51-Üzeri
Kişi Sayısı	0	0	1	1	0	0
Yüzde (%)	0	0	50 (%)	50 (%)	0	0

**C.4.19. SÖZLEŞMELİ İDARİ PERSONELİN KADIN-ERKEK DAĞILIMI**

	<b>Kadın</b>	<b>Erkek</b>	<b>Toplam</b>
<b>Kişi Sayısı</b>	2	0	2
<b>Yüzde</b>	100	0	100

**C.4.20. PERSONEL ATANMASINA/AYRILMASINI İLİŞKİN BİLGİLER**

	<b>2010 Yılında Ataması Yapılan Personel</b>	<b>2010 Yılında Ayrılan Personel Sayısı</b>	
		<b>Emekli</b>	<b>Diğer</b>
Akademik Personel	5	0	8
İdari Personel	0	0	0
<b>Toplam</b>	<b>5</b>	<b>0</b>	<b>8</b>

## C.5. SUNULAN HİZMETLER

Atatürk Enstitüsü yayın etkinliklerine özellikle öncelik vermektedir. Seçkin kadrosunun özellikle uluslar arası nitelikte konferanslara katılması özendirilmektedir.

Enstitü mensupları Boğaziçi Üniversitesi bünyesinde yer alan Araştırma Fonu olanaklarından yararlandıkları gibi Devlet Planlama Teşkilatı, TÜBİTAK gibi ülke ölçeğinde araştırma olanağı sağlayan kurumlarla da ortak projeler üretmektedir.

Öğretim elemanlarımız değişik kurumlardan aldıkları davet üzerine bu kurumlarda kendi uzmanlık alanlarında konferanslar vermektedirler. Ayrıca TV, radyo gibi programlara katılmaktadırlar.

### C.5.1. EĞİTİM HİZMETLERİ

#### C.5.1.1. EĞİTİM PROGRAMLARI

##### YÜKSEK LİSANS VE DOKTORA PROGRAMLARI

Programın Adı	Tezli	Tezsiz	Toplam
T.C. Tarihi Anabilim Dalı Yüksek Lisans Programı	1	0	1
T.C. Tarihi Anabilim Dalı Doktora Programı	1	0	1
<b>Toplam</b>	<b>2</b>	<b>0</b>	<b>2</b>

#### C.5.1.2. ÖĞRENCİ SAYILARI

PROGRAMIN ADI	I.Öğretim			II. Öğretim			Toplam		Genel Toplam
	Erkek	Kız	Top.	Erkek	Kız	Top.	Erkek	Kız	
Lisansüstü Programları									
T.C. Tarihi Anabilim Dalı Yüksek Lisans Programı	17	20	37				17	20	37
T. C. Tarihi Anabilim Dalı Doktora Programı	39	51	90				39	51	90
<b>Toplam</b>	<b>56</b>	<b>71</b>	<b>127</b>	<b>0</b>	<b>0</b>	<b>0</b>	<b>56</b>	<b>71</b>	<b>127</b>

C.5.1.3. ÖZÜRLÜ ÖĞRENCİ SAYILARI

PROGRAMIN ADI	I.Öğretim			II. Öğretim			Toplam		Genel Toplam
	Erkek	Kız	Top.	Erkek	Kız	Top.	Erkek	Kız	
Lisansüstü Programları									
T. C. Tarihi Anabilim Dalı Yüksek Lisans Programı	0	0	0	0	0	0	0	0	0
T. C. Tarihi Anabilim Dalı Doktora Programı	1	0	0	0	0	0	1	0	1
<b>Toplam</b>	<b>1</b>	<b>0</b>	<b>0</b>	<b>0</b>	<b>0</b>	<b>0</b>	<b>0</b>	<b>0</b>	<b>1</b>

C.5.1.4. YABANCI DİL HAZIRLIK SINIFI ÖĞRENCİ SAYILARI

PROGRAMIN ADI	I.Öğretim			II. Öğretim			I. ve II. Öğretim Toplamı Sayı	Yüzde*
	Erkek	Kız	Top.	Erkek	Kız	Top.		
Lisansüstü Programları								
T.C. Tarihi Anabilim Dalı Yüksek lisans	2	1	3	0	0	0	3	% 2,36
<b>Toplam</b>	<b>2</b>	<b>1</b>	<b>3</b>	<b>0</b>	<b>0</b>	<b>0</b>	<b>3</b>	<b>% 2,36</b>

\*Yabancı dil eğitimi gören öğrenci sayısının toplam öğrenci sayısına oranı ( Yabancı dil eğitimi gören öğrenci sayısı / toplam öğrenci sayısı \* 100 )

C.5.1.5. YÜKSEK LİSANS VE DOKTORA PROGRAMLARI ÖĞRENCİ SAYILARI

PROGRAMIN ADI	Yüksek Lisans Yapan Sayısı		Doktora Yapan Sayısı	Toplam
	Tezli	Tezsiz		
T.C. Tarihi Anabilim Dalı	37	0	90	127
<b>Toplam</b>	<b>37</b>	<b>0</b>	<b>90</b>	<b>127</b>

C.5.1.6. YABANCI UYRUKLU ÖĞRENCİLERİN GELDİKLERİ ÜLKE VE PROGRAMLARA GÖRE DAĞILIMI

Programın Adı	Geldiği Ülke	Cinsiyeti		Toplam
		Kız	Erkek	
Lisansüstü Programları				
T.C. Tarihi Anabilim Dalı Doktora	Arnavutluk	1	0	1
T.C. Tarihi Anabilim Dalı Yüksek lisans	Fransa	1	0	1
T.C. Tarihi Anabilim Dalı Doktora	Yunanistan	1	0	1

C.5.1.7. ÜNİVERSİTEDEN AYRILAN ÖĞRENCİ SAYISI

Programın Adı	Kendi İsteği İle Ayrılan	Öğr. Ücr. ve Katkı Payı Yatırmayanlar	Başarısızlık (Azami Süre vb.)	Yük. Öğr. Çıkarma	Yatay Geçiş	Diğer	Toplam
Lisansüstü Programları							
T.C. Tarihi Anabilim Dalı Yüksek Lisans	1	0	15	0	0	4	20
T.C. Tarihi Anabilim Dalı Doktora	0	0	9	0	0	1	10
<b>Toplam</b>	<b>1</b>		<b>24</b>			<b>5</b>	<b>30</b>

#### C.5.1.8. YAZ DÖNEMİ ÖĞRENCİ SAYISI

	Üniversite İçinden Öğrenci Sayısı	Üniversite Dışından Katılan Öğrenci Sayısı	TOPLAM
ATA 421	16	2	18
HTR 311	255	5	260
HTR 312	215	2	217
HTR 405	23	8	31

#### C.5.1.9. MEZUN ÖĞRENCİ SAYILARI

PROGRAMIN ADI	Mezun Olan Öğrenci Sayısı	Yüksek Onur Alan Öğrenci Sayısı	Onur Alan Öğrenci Sayısı
Türkiye Cumhuriyeti Tarihi Anabilim Dalı Yüksek lisans	33	0	0
Türkiye Cumhuriyeti Tarihi Anabilim Dalı Doktora	2	0	0
<b>Toplam</b>	<b>35</b>	<b>0</b>	<b>0</b>

#### C.5.2. SAĞLIK HİZMETLERİ

Üniversitemizdeki sağlık hizmetleri ile ilgili Sağlık, Kültür ve Spor Daire Başkanlığı tarafından bilgi verilecektir.

#### C.5.3. İDARİ HİZMETLER

Atatürk Enstitüsü, öğretim elemanlarının araştırmalarını yürütmeleri için gerekli her türlü donanımları sağlamaktadır.

Ayrıca, yurt içi ve yurt dışı görevlendirmelerde bütçesinin elverdiği oranda katkıda bulunmaktadır.



## C.6. YÖNETİM VE İÇ KONTROL SİSTEMİ

Atatürk Enstitüsü ölçek olarak küçük bir birim olduğu için yönetim kollejiyal bir nitelik taşımaktadır. Çoğu kez Enstitü Kurulu ile Enstitü Yönetim Kurulu birlikte toplanmaktadır ve kararlar konsensüs ile alınmaktadır. Bu doğal olarak öğretim elemanlarının yetki ve sorumluluklarını dengelemekte ve yönetime katılımı özendirilmektedir.. Yönetimde çok ender sorunla karşılaşmaktadır.

Yönetim etkinliğinin kanıtı üst yönetimin kısa bir dönem hariç, uzun bir süredir seçimle aynı kişilerden oluşmasıdır. Son derece uyum içerisinde çalışan Enstitü'nün bünyesinde etkin bir katılım ruhu hakimdir; hemen her alanda işbölümü gerçekleştirilmektedir.

	AdıSoyadı	Görev Şekli	Görev Tarihleri
Enstitü Müdürü	Prof. Dr. Zafer Toprak	Asil	01 Ocak -01 Mart 8 Mart – 14 Eylül 17 Eylül – 31 Aralık
Enstitü Müdür Yard.	Doç. Dr. M. Asım Karaömerlioğlu	Vekil	02-07 Mart 15016 Eylül
	Doç. Dr. M. Asım Karaömerlioğlu	Asil	01 Ocak -01 Mart 8 Mart – 14 Eylül 17 Eylül – 31 Aralık
	Doç. Dr. Nadir Özbek	Asil	01 Ocak – 31 Aralık
Necla Turunç	Enstitü Sekreteri, Gerçekleştirme Görevlisi	Asil	01 Ocak -25 Temmuz 28 Ağustos – 31 Aralık
Kadriye Aksoy	Enstitü Sekreteri, Gerçekleştirme Görevlisi	Vekil	26 Temmuz – 27 Ağustos
Taşınır Kayıt Kontrol Yetkilisi	Necla Turunç	Asil	01 Ocak – 31 Aralık
Harcama Yetkilisi	Prof. Dr. Zafer Toprak	Asil	01 Ocak – 31 Aralık
Bina Amiri	Necla Turunç	Asil	01 Ocak – 31 Aralık

## II. AMAÇ ve HEDEFLER

### A. BİRİMİN AMAÇ VE HEDEFLERİ

Stratejik Amaçlar	Stratejik Hedefler
Stratejik Amaç -1 Küresellik	Hedef -1 Küreselleşen tarihi yakalamak; küresel analizlere gitmek
	Hedef -2 Karşılaştırmalı çalışmalara öncelik vermek
	Hedef -3 Sivil yapıda sınır ötesi gelişmeleri önemsemek
Stratejik Amaç -2 Disiplinlerarası nitelik	Hedef -1 Disiplinlerarası nitelikte araştırmaları özendirmek
	Hedef -2 Ekonomik, toplumsal, kültürel eksenini vurgulamak
	Hedef -3 Makro yanı sıra mikro çalışmaları özendirmek

### B. TEMEL POLİTİKA VE ÖNCELİKLER

Boğaziçi Üniversitesi Atatürk Enstitüsü'nün öncelikleri arasında Türkiye'de araştırmacılığın uluslar arası standartlarda, dünya akademik camiasının düzeyinde özgün araştırmaların yapılabileceği ortamı yaratmaktadır.

Bu amaca varmak için bünyesinde yer alan seçkin öğrencileri Türkiye'de yeterince birikimin oluşmadığı alanlara yönlendirmek hedeflenmektedir. Türkiye'de toplumsal cinsiyet, çalışma yaşamı, çevrecilik, korumacılık, yerel yönetim pratiği gibi henüz yeterince odaklanılmayan alanlara Enstitü özellikle öncelik tanımaktadır.

Atatürk Enstitüsü, yurt dışına yüksek lisans sonrası öğrenci göndermektedir. Ancak, son yıllarda artan oranda öğrenciyi kendi bünyesinde tutmakta kararlıdır. Son zamanlarda Enstitü bünyesinde yapılan tezler uluslar arası düzeyi yakalamıştır.

### III. FAALİYETLERE İLİŞKİN BİLGİ ve DEĞERLENDİRMELER

#### A. MALİ BİLGİLER

##### A.1. BÜTÇE UYGULAMA SONUÇLARI

###### A.1.1. BÜTÇE GİDERLERİ

AÇIKLAMA	2010	2010	Gerçekleşme Oranı (Gerçekleşme/KBÖ)
	KBÖ	Gerçekleşme Toplamı	
	TL	TL	%
<b>ATATÜRK İLKELERİ VE İNKILAP TARİHİ ENSTİTÜSÜ</b>	<b>1.031.200</b>	<b>987.900,80</b>	<b>95,80</b>
<b>PERSONEL GİDERLERİ</b>	<b>826.000</b>	<b>823.470,54</b>	<b>99,69</b>
<b>SOSYAL GÜVENLİK KURUMLARINA DEVLET PRİMİ GİDERLERİ</b>	<b>194.400</b>	<b>150.873,67</b>	<b>77,61</b>
<b>MAL VE HİZMET ALIM GİDERLERİ</b>	<b>10.800</b>	<b>13.556,59</b>	<b>125,52</b>

##### A.2. TEMEL MALİ TABLOLARA İLİŞKİN AÇIKLAMALAR

###### A.2.1. 2010 YILI BÜTÇE UYGULAMA SONUÇLARI

Kurumsal Sınıflandırma				Fonksiyonel Sınıflandırma				Finans Tipi	Ekonomik Sınıf		2010 Yılı					
I	II	III	IV	I	II	III	IV	I	I	II	Başlangıç Ödeneği	Ekleneni(+) Düşülen(0)	Yıl Sonu Ödeneği	Yıl Sonu Harcaması	Yılsonu Kalan	
38	8	6	0	9	4	2	0	2	1	1	783.000,00	0	783.000,00	776.351,83	6.648,17	
38	8	6	0	9	4	2	0	2	1	2	43.000,00	5.500,00+	48.500,00	47.118,71	1.381,29	
38	8	6	0	9	4	2	0	2	2	1	186.900,00	20.000,000	166.900,00	142.585,39	24.314,61	
38	8	6	0	9	4	2	0	2	2	2	7.500,00	2.000,00+	9.500,00	8.288,28	1.211,72	
38	8	6	0	9	4	2	0	2	3	2	3.700,00	0	3.700,00	3.652,74	47,26	
38	8	6	0	9	4	2	0	2	3	3	1.100,00	0	1.100,00	1.090,00	10	
38	8	6	0	9	4	2	0	2	3	7	6.000,00	0	6.000,00	5.622,11	377,89	
38	8	6	0	9	4	2	0	2	3	9	0	3.200,00+	3.200,00	3.191,74	8,26	
Birim Toplamı												1.031.200,00	9.300,00	1.021.900,00	987.900,80	33.999,20

### A.2.2. YILLARA GÖRE BÜTÇE ÖDENEKLERİNDE ARTIŞ TABLOSU

	2008	2009	2010	2008/2009	2009/2010
Ekonomik Sınıflandırma	K.B.Ö.	K.B.Ö.	K.B.Ö	(%)	(%)
Personel Giderleri	721.400	873.000	826.000	21,01	05,38
Sos. Güv. Kurum. Devlet Primi Gid.	101.100	152.000	194.400	50,35	27,89
Mal ve Hizmet Alım Giderleri	17.000	20.000	10.800	17,65	046,00
<b>Toplam</b>	<b>839.500</b>	<b>1.045.000</b>	<b>1.031.200</b>	<b>24,48</b>	<b>01,32</b>

### A.3. MALİ DENETİM SONUÇLARI

Birimimiz 2010 yılında iç ve dış denetime tabi tutulmamıştır.

## B. PERFORMANS BİLGİLERİ

### B.1. FAALİYET VE PROJE BİLGİLERİ

#### B.1.1. FAALİYET BİLGİLERİ

##### B.1.1.1. ÜNİVERSİTEMİZ TARAFINDAN DÜZENLENEN TOPLANTILAR

Faaliyet Türü	Üniversitemiz Tarafından Düzenlenen Toplantı Sayısı			Katılan Akademik /İdari Personel Sayısı				
	Ulusal	Uluslararası	Toplam	Ulusal		Uluslararası		Toplam
				Akademik Personel	İdari Personel	Akademik Personel	İdari Personel	
Konferans	1	2		50		60		110
Seminer	3			90				90
<b>Toplam</b>	<b>4</b>	<b>2</b>		<b>140</b>		<b>60</b>		<b>200</b>

##### B.1.1.2. DİĞER KURULUŞ VE DİĞER ÜNİVERSİTELER TARAFINDAN DÜZENLENEN TOPLANTILAR

Faaliyet Türü	Diğer Kuruluş Ve Üniversiteler Tarafından Düzenlenen Toplantı Sayısı			Katılan Akademik /İdari Personel Sayısı				
	Ulusal	Uluslararası	Toplam	Ulusal		Uluslararası		Toplam
				Akademik Personel	İdari Personel	Akademik Personel	İdari Personel	
Sempozyum ve Kongre	4	5	9	4		5		9
Konferans	5	7	12	5		7		12
Seminer		2				2		2
<b>Toplam</b>	<b>9</b>	<b>14</b>		<b>9</b>		<b>14</b>		<b>23</b>

### B.1.1.3. YAYINLARLA İLGİLİ FAALİYET BİLGİLERİ

#### İndekslere Giren Hakemli Dergilerde Yapılan Yayınlar

BİRİMİ	Kitap	Kitap Bölümü	Makale		Bildiri		Araş. Rap.	Diğer
			Ulusal	Uluslararası	Ulusal	Uluslararası		
Ayşe Buğra	1		1	1			1	
Şevket Pamuk		1		1				
Sevtap Demirci		1		1				1
Aydın Babuna			1					
Zafer Toprak	1		8		2	2	1	
Nadir Özbek			3	1		1		2
Duygu Köksal		1						1
Ayşegün Soysal					1			
Atatürk Enstitüsü	2	3	13	4	3	3	2	4

### B.1.1.4. EDİTÖRLÜK VE HAKEMLİK YAPAN ÖĞRETİM ÜYESİ SAYISI

Editörlük/Hakemlik Yapan Öğretim Üyesi Sayısı	Editörlük/Hakemlik Yapılan Kitap Sayısı	Dergi Hakemliği Yapan Öğretim Üyesi Sayısı	Hakemliği Yapılan Dergi Sayısı
3	1	2	6

### B.1.1.5. ÜNİVERSİTELER ARASINDA YAPILAN İKİLİ ANLAŞMALAR

Üniversite Adı	Ülke Adı	Geçerlilik Süresi	Anlaşmanın İçeriği
University of Graz	Avusturya	2009-2013	Erasmus
University of Antwerp	Belçika	2010-2014	Erasmus
University of Aarhus	Danimarka	2007-2013	Erasmus
Ecoles des Hautes Etudes en Sciences Sociales0EHESS	Fransa	2009-2013	Erasmus
University of Hamburg	Almanya	2007-2013	Erasmus
University of Crete	Yunanistan	2007-2013	Erasmus
Leiden University	Hollanda	2006-2010	Erasmus

## B.1.2. PROJE BİLGİLERİ

Sıra No	Proje No	Proje Adı	Yürütücü	Proje Türü	Başlangıç Yılı
1		Balkanlar, Ulusal Kimlik ve Türkiye	Aydın Babuna	Standart	2010
2		İslam ve Neo-Liberalizmin Ekonomi Politikası: Türkiye ve Fas'ta Çağdaş Kapitalizm	Ayşe Buğra	Uluslararası	2009
3	108K524	Toplumsal Cinsiyet, İşgücü Piyasaları ve Refah Rejimleri. Türkiye'de Kadın İstihdamı	Ayşe Hale Kavala	Araştırma	2009
4	09Z102P	Esnaf Kefalet Defterleri Işığında 18. Yüzyıl Sonunda İstanbul'da Çalışan İşgücünün Sosyal, Demografik ve İktisadi Profili	Cengiz Kırılı	Standart	2009
5		Türkiye'de Öjeni (1923-1945)	Mehmet Asım Karaömerlioğlu	Standart	2010
6	09Z101P	İmparatorluğun Mali Sınırları: Tanzimat Devleti, Vergi Tahsilatı ve Siyaset (1839-1908)	Nadir Özbek	Standart	2009
7	08Z101	The Restructuring of Social Work Policy in Turkey	Berna Yazıcı	Standart	2008
9	03Z0101	Türkiye'nin Çağdaş Kurumsal-Hukuksal Yapılanması 1820-1920	Zafer Toprak	Standart	2003
11	04OZ0102P	Balkanlarda Milliyetçilik ve Ulusal Kimlik	Aydın Babuna	Standart	2004
12	04OM0103M	Çalışma Hayatındaki Yeni Gelişmeler ve Türkiye'de Sendikaların Değişen Rolü	AYŞE HALE KAVALA		2004
13	04OZ0103P	Türkiye ve Avrupa Birliği İlişkilerinin Tarihsel ve Teorik Arkapları ve Türk Aydınlarının AB Olgusu Karşısındaki Konumlanışı	Mehmet Asım Karaömerlioğlu	Standart	2004
14*		Toplumsal Cinsiyet, İşgücü Piyasaları ve Refah Rejimleri: Türkiye'de Kadın İstihdamı	Ayşe Buğra Kavala	TÜBİTAK	2009
15*		Türkiye'de Eşitsizlikler: Bütünlüklü Bir Kavramsal Çerçeve Arayışı	Ayşe Buğra Kavala	Açık Toplum Vakfı	2009
16*		L'émergence d'acteurs économiques islamiques en Turquie et au Maroc (Islamic Resurgence and Changing Dynamics of Capitalist Development in Turkey and Morocco)	Ayşe Buğra Kavala	Agence France de Développement (AFD) e REASOPO (Reseau europeenne pour l'analyse des sociétés politiques)	2009
17*		Sosyal Alanlarda Araştırmacı İnsan Gücü Yetiştirilmesi	Ayşe Buğra Kavala	Devlet Planlama Teşkilatı	2009

*Not: 14, 15, 16, 17 nolu projeler Sosyal Politika Merkez Müdürü olarak görev yapan Ayşe Buğra Kavala tarafından yürütülen projelerdir.*

## **IV. KURUMSAL KABİLİYET ve KAPASİTENİN DEĞERLENDİRİLMESİ**

### **A. ÜSTÜNLÜKLER**

Boğaziçi Üniversitesi Atatürk Enstitüsü'nün üstünlüğü öğretim ve eğitim kadrosunun çok farklı disiplinlerden gelen akademik kimliklerden oluşmasıdır. Bu tür bir birikim disiplinlerarası çalışmaların yapılmasına olanak sağlamaktadır.

Ayrıca yurt dışında adını duyurmuş araştırmacılardan oluşan kadro uluslar arası akademik ilişkilerde daha etkin bir konum elde etmektedirler.

Enstitü'nün birçok elemanı uluslar arası konferans, sempozyum ve kongrelerde Boğaziçi Üniversitesini temsil etmektedir.

### **B. ZAYIFLIKLAR**

Atatürk Enstitüsü, Üniversitemizin diğer birimleri gibi mekan darlığından dolayı istenilen düzeyde öğretim elemanlarına ergonomik ortam sağlayamamaktadır.

### **C. DEĞERLENDİRME**

Boğaziçi Üniversitesi Atatürk Enstitüsü Üniversite'nin sağladığı olanaklar yanı sıra yurt içi ve yurt dışı kurmuş olduğu ilişki ağı sonucu olanaklarını en iyi biçimde değerlendirebilen bir birimdir.

Yukarıda belirtilen mekan sorunu ise tüm kent üniversitelerinin karşılaştıkları bir engeldir. Bunu aşmak için stratejik plan üzerinde çalışma yürütmeyi gerektirmektedir.



## V. ÖNERİ VE TEDBİRLER

Atatürk Enstitüleri giderek sosyal ve beşeri bilimlerde disiplinlerarası araştırmalara yoğunlaşan ve farklı alanları kuşatan lisans üstü eğitime yönelik akademik birimlere dönüştürülmelidir. Bu amaçla dar “inkılap tarihi” anlayışını aşmak ve tarihçiliği diğer sosyal ve beşeri bilimlerle barıştırmak gerekir.

### HAZIRLAYAN

Adı ve Soyadı : Necla Turunç  
Ünvanı : Enstitü Sekreteri  
Telefonu : (0212) 359 73 27  
İmza :

## İÇ KONTROL GÜVENCE BEYANI

Harcama yetkilisi olarak yetkim dâhilinde; bu raporda yer alan bilgilerin güvenilir, tam ve doğru olduğunu beyan ederim.

Bu raporda açıklanan faaliyetler için idare bütçesinden harcama birimimize tahsis edilmiş kaynakların etkili, ekonomik ve verimli bir şekilde kullanıldığını, görev ve yetki alanım çerçevesinde iç kontrol sisteminin idari ve mali kararlar ile bunlara ilişkin işlemlerin yasallık ve düzenliliği hususunda yeterli güvenceyi sağladığını ve harcama birimimizde süreç kontrolünün etkin olarak uygulandığını bildiririm.

Bu güvence, harcama yetkilisi olarak sahip olduğum bilgi ve değerlendirmeler, iç kontroller, iç denetçi raporları ile Sayıştay raporları gibi bilgim dâhilindeki hususlara dayanmaktadır.<sup>1</sup>

Burada raporlanmayan, idarenin menfaatlerine zarar veren herhangi bir husus hakkında bilgim olmadığını beyan ederim.<sup>2</sup> (Yer-Tarih)



Prof. Dr. Zafer Toprak  
Harcama Yetkilisi  
Atatürk Enstitüsü Müdürü

<sup>1</sup> Yıl içinde harcama yetkilisi değişmişse "benden önceki harcama yetkilisi/yetkilerinden almış olduğum bilgiler" ibaresi eklenir.

<sup>2</sup> Harcama yetkilisinin herhangi bir çekincesi varsa bunlar liste olarak bu beyana eklenir ve beyanın bu çekincelerle birlikte dikkate alınması gerektiği belirtilir.